ГЛАВНОЕ

Арамиль обустраивается...

стр. 1 и 7

В НОМЕРЕ

Здоровье детей в наших руках... стр. 2 и 6

Предпринимателям поможет государство... стр. 3

В Арамили выберут перевозчика... стр. 5

Главная городская еженедельная газета.

Издается с 1996 г.

Арамильские ВЕСТИ

№ 16 (977)
15 апреля 2015 г.
Цена свободная.
Адрес редакции: ул. 1 Мая, 4, каб. 7
Телефон: 3-04-91, 8-909-700-50-51
e-mail: aramil_vesti@mail.ru
vesti-aramil@yandex.ru
Контакты для рекламодателей:
8-904-982-33-61, e-mail: dir@zg66.ru

В каждом номере: *новости >>>* *события >>>* *программа ТВ >>>* *объявления >>>* *вакансии >>>* *сканворд*

В Арамили построят Аллею трудовой славы

В минувший вторник, 14 апреля в первой школе состоялось подведение итогов городского конкурса на лучший эскизный проект «Аллея славы «. Всего их было три: свои предложения подготовили учащиеся школ номер один, три и четыре. Инициатива проведения подобного конкурса принадлежит городским властям, которые озаботились решением проблемы благоустройства территории вокруг возведенного чуть больше года назад памятника шинели. Идея заключается в создании специальной аллеи трудовой славы, где будут увековечены имена тружеников суконной фабрики, в годы Великой Отечественной войны обеспечивавших нужды фронта в обмундировании солдат. Впрочем, в ходе презентации проектов школьников было решено увековечивать память не только работников суконки, но и других арамильских предприятий, работавших в годы войны.

Продолжение на стр. 6

Уважаемые призывники Арамильского городского округа!

С 1 апреля 2015 стартовал весенний призыв в РА. Юношам с 1988-го по 1997 год рождения, получившим повестку, необходимо явиться на прохождение медицинской комиссии и проведение призыва на военную службу в отдел военного комиссариата Свердловской области по Сысертскому району. Адрес призывного пункта: г. Сысерть, улица Ленина, 30.

Лечить зубы с обезболиванием или без него – стратегия выбора!

Многих родителей пугает перспектива проведения инъекционной анестезии у ребенка. Шприц в полости рта, на самом деле, выглядит страшно только визуально. Как таковая сама анестезия не приносит маленькому пациенту сильной боли, но эта боль не соизмерима с болью, возникающей при лечении зуба без анестезии.

Редко какой взрослый человек сядет в кресло стоматолога и попросит проводить врачебные манипуляции без обезболивания. Чем же ребенок отличается от вас? Многие родители просят, помазать или побрызгать каким – нибудь лекарством на слизистую рядом с зубом ребенка или вообще лечить без анестезии. Это не спасет ребенка от боли. Предлагаемая родителями методика проведения анестезии известна в стоматологии и носит название аппликационной анестезии. Она может дать только поверхностное, местное обезболивание. Проще говоря, зуб растет из кости и чтобы его обезболить, анестетик должен быть доведено до кости, а сделать это можно только с помощью введения анестетика в мягки ткани через иглу (инфильтрационная, проводниковая анестезия). В нашей стоматологической поликлинике используются современные анестезирующие препараты последнего поколения. Учитываются и особенности детского организма.

Есть обезболивающие препараты без сосудосуживающих компонентов, которые не окажут вредного действия на сердечно - сосудистую систему ребенка. Такие анестетики разрешены для применения даже новорожденным детям и полностью безопасны. Анестетики нового поколения являются очень очищенными препаратами и поэтому фактически не вызывают аллергических реакций, и это при том, что у современных детей фактически у каждого была на что-либо аллергическая реакция. Все иголки очень тоненькие и одноразовые. При родителях она распечатывается из стерильного контейнера и потом выбрасывается. Само анестезирующее вещество тоже содержится в одноразовой, индивидуальной карпуле. Современного же обезболивающего препарата часто хватает меньше миллилитра вещества на один зуб. Делая одну инъекцию, детский стоматолог часто лечит два соседних зуба, пока на них распространяется обезболивание. Издавна, самым неприятным и вызывающим страх на приеме у врача - стоматолога была боязнь испытать боль от обработки зубов бормашиной. Современные оборудование и анестетики частично решили эту проблему. Лечите своих детей без боли!

Лечение детей до 16 лет осуществляется исключительно в присутствии взрослого человека: родителя, родственника или опекуна, так как требуется информированное осознанное согласие на любые вмешательства и манипуляции.

Стоматологическая поликлиника Арамильской городской больницы находится по адресу: ул. Садовая 10.

График работы поликлиники с 8:00 утра до 19:00 вечера в рабочие дни.

Телефон регистратуры взрослой поликлиники: 3-13-14, 3-09-90 телефон детской регистратуры : 3-09-48, 3-14-18

Главный врач ГБУЗ СО «Арамильская городская больница» Тимиров Радис Федорович

Личная гигиена полости рта у детей

Все родители хотят, чтобы их ребенок был здоров и счастлив. Но не все задумываются о том, что во многом здоровье зависит от состояния полости рта. Некоторые считают, что нет смысла обращать особое внимание на молочные зубы - ведь со временем они все равно выпадут. А между тем, такая точка зрения ошибочна.

Во-первых, молочные зубы служат ребенку на протяжении первых 10-12 лет его жизни и оказывают существенное влияние на формирование всей зубочелюстной системы а, следовательно, и на гармоничное развитие лица.

Во-вторых, полость рта - это начало пищеварительной системы организма и от состояния всех его органов зависит общее состояние здоровья ребенка в целом.

Таким образом, все молочные зубы нужно стараться максимально сохранять до их физиологической смены.

Молочные зубы ребенка подвержены тем же заболеваниям, что и постоянные. Отличие лишь в том, что протекают заболевания молочных зубов очень часто почти без симптомов и безболезненно. Поэтому очень важно регулярно посещать стоматолога (не менее четырех раз в год!). Детский стоматолог определит то или иное заболевание на ранних стадиях, подберет соответствующее лечение молочных зубов и даст рекомендации.

В остатках пищи, не вычищенных с зубов, поселяются бактерии. Вообще во рту проживает достаточно много видов бактерий и некоторые из них – патогенные. Питаются эти микроорганизмы в основном углеводами и сахарами. Поэтому настойчивые советы стоматологов как можно тщательнее ухаживать за полостью рта после каждого приема пищи не лишены веских оснований. Это актуально как для взрослых, так и для малышей. Когда пищи для бактерий много – они начинают быстро размножаться. Формируется зубной налет. Зубной налет – это сами бактерии, продукты их жизнедеятельности и остатки пищи. Налет обладает высокой вязкостью, он прочно прикрепляется к поверхности зубов и удалить его обычной щеткой весьма затруднительно. Когда же налет уже сформировался – сделать это просто невозможно.

Зубы чистятся не только щеткой, во рту происходит процесс самоочищения зубов с помощью слюны, которая обладает бактерицидными свойствами, в процессе жевания и разговора. Однако постепенно налет все же скапливается на труднодоступных поверхностях зубов. Этот налет имеет кислую среду (в норме во рту слабощелочная среда). Кислота изо дня в день воздействует на эмаль зубов и разрушает ее. Начинается деминерализация эмали, когда из гладкой она превращается в шероховатую и пористую. Минеральные компоненты постепенно вымываются. В образовавшиеся поры проникают бактерии и там продолжают свою разрушительную деятельность. Все эти процессы протекают бессимптомно до тех пор, пока бактерии не проделают в эмали отверстие. Если это случилось (а на молочных зубах эмаль очень тонкая), бактерии легко добираются до дентина.

Дентин – это основная ткань зуба. Она гораздо мягче эмали, поскольку на 75% состоит из органических веществ и только на 25% - из неорганических. Понятно, что дентин разрушается еще быстрее, чем эмаль, поэтому кариозные зубы до поры до времени выглядят не так уж плохо. В эмали видно лишь маленькое отверстие, однако внутри зуба разрушения гораздо более обширные.

Кариозный процесс может разрушить дентин настолько, что микробы попадут в пульпу зуба. Тогда начинается осложнение кариеса – пульпит. Обратите внимание – у маленьких детей в молочных зубах пульпа не столь чувствительна, поэтому заболевание часто протекает практически бессимптомно, то есть без боли. Это связано с анатомическими особенностями молочных зубов. Однако болезнь есть болезнь, и если ребенок не жалуется на боль, это не значит, что с зубами у него все в порядке. Итак, бактерии попали в пульпу зуба (пульпа – это артерии, вены и нерв), и в ней начинается гангренозное воспаление. Пульпа быстро «гниет», а бактерии проникают еще дальше – в корень зуба.

Следующее осложнение кариеса – это периодонтит. Бактерии из корня зуба выходят в окружающие ткани, воспаляется кость. Вот тут уже могут начаться серьезные боли, у ребенка поднимается температура, может распухнуть щека.

Периостит – воспаление надкостницы – очень серьезное и опасное заболевание, до которого никак нельзя допускать.

Лечение молочных зубов – очень непростая задача. Она часто осложняется страхом ребенка перед лечением. Если маленький ребенок хоть раз при визите к стоматологу испытал боль, то в дальнейшем его лечение становится очень проблематичным.

Продолжение на стр. 6

В прошлом году 800 бизнесменов Свердловской области получили господдержку на миллиард рублей

3 апреля на заседании Наблюдательного совета Свердловского областного фонда поддержки предпринимательства был принят отчет о деятельности за 2014 год и утвержден план работы на текущий год. Всего за прошлый год региональный институт развития оказал поддержку 6622 предприятиям, из которых 795 бизнесменов получили финансовую помощь на общую сумму 1,075 миллиарда рублей.

В 2014 году 122 производственным предприятиям (в том числе сельхозпроизводителям) субсидировали затраты на модернизацию основных средств. Триста четыре начинающих бизнесменов получили гранты до 300 тысяч рублей и восьмидесяти четырем предпринимателям были компенсированы затраты на размещение в бизнес-инкубаторах. Инструментами поддержки, которые повышают доступность заёмных ресурсов (микрозаймы, льготные кредиты, поручительства), в прошлом году воспользовались 285 бизнесменов. Среди нефинансовой поддержки самым востребованным видом госпомощи было обучение и консультирование — 4683 предприятия обратились в Фонд по данным направлениям. На втором месте – инструменты поддержки для экспортно ориентированных компаний: всего за прошлый год приняли участие в бизнес-поездках, а также посетили семинары и консультации 1144 участника.

«В этом году приоритетными целевыми группами господдержки останутся производственные предприятия и сельхозпроизводители. Мы будем через Фонд субсидировать им затраты на модернизацию оборудования, чтобы содействовать повышению их конкурентоспособности в условиях взятого курса на импортозамещение. Кроме поддержки действующих предприятий для развития экономики важно оказывать финансовую помощь начинающим предпринимателям — они смогут в этом году получить гранты до 300 тысяч рублей», — прокомментировал председатель Наблюдательного Совета Свердловского областного фонда поддержки предпринимательства, первый заместитель председателя Правительства Свердловской области – министр инвестиций и развития Алексей Орлов.

Помимо возможности получить субсидии и гранты предприниматели могут обратиться в банки-партнеры Фонда для оформления льготного инвестиционного кредита, Фонд может выступить поручителем бизнесменов по кредитам и гарантиям, в планах этого года – пополнение фонда микрофинансирования, чтобы большее количество предпринимателей смогли получить займы до миллиона рублей под 10% годовых.

Подать заявку на поручительства, льготные кредиты и микрозаймы можно уже сейчас. Приём заявок на субсидии и гранты начнется в ближайшее время. Получить более подробную информацию можно на сайте областного фонда поддержки предпринимательства www.sofp.ru.

Понедельник [20 апреля]

Первый

5.00 «ДОБРОЕ УТРО»
9.00 НОВОСТИ
9.10 КОНТРОЛЬНАЯ ЗАКУПКА
9.45 «ЖИТЬ ЗДОРОВО!»
10.55 «МОДНЫЙ ПРИГОВОР»
12.00 НОВОСТИ
12.20 «СЕГОДНЯ ВЕЧЕРОМ»
14.15 «ВРЕМЯ ПОКАЖЕТ» (16+)
15.00 НОВОСТИ
15.15 «ВРЕМЯ ПОКАЖЕТ». ПРОДОЛЖЕНИЕ (16+)
16.00 «МУЖСКОЕ / ЖЕНСКОЕ» (16+)
17.00 НАЕДИНЕ СО ВСЕМИ
18.00 ВЕЧЕРНИЕ НОВОСТИ
18.45 ДАВАЙ ПОЖЕНИМСЯ!
19.50 «ПУСТЬ ГОВОРЯТ» (16+)
21.00 «ВРЕМЯ»
21.30 Т/С «ОДНАЖДЫ В РОСТОВЕ» (16+)
23.10 «ВЕЧЕРНИЙ УРГАНТ»
23.45 «ПОЗНЕР» (16+)
00.45 НОЧНЫЕ НОВОСТИ
01.00 «ВРЕМЯ ПОКАЖЕТ» (16+)
01.50 «НАЕДИНЕ СО ВСЕМИ» (16+)
02.45 «МОДНЫЙ ПРИГОВОР»
03.55 «МУЖСКОЕ / ЖЕНСКОЕ» (16+)

ТНТ УРАЛ

6.00 МУЛЬТФИЛЬМЫ (12+)
9.00 ДОМ-2. LITE (16+)
10.30 БИТВА ЭКСТРАСЕНСОВ (16+)
11.30 Х/Ф «ПОГНАЛИ!» (16+)
13.30 Т/С «УНИВЕР» (16+)
14.30 Т/С «РЕАЛЬНЫЕ ПАЦАНЫ» (16+)
20.30 Т/С «ЧОП» (16+)
21.00 МИХАИЛ ГАЛУСТЯН, ДЭННИ ТРЕХО, ИВАН СТЕБУНОВ, ИНГРИД ОЛЕРИНСКАЯ, ВЛАДИМИР ЯГЛЫЧ, НАТАЛЬЯ НОЗДРИНА, ОЛЕГ ТАКТАРОВ В ОСТРОСЮЖЕТНОЙ КОМЕДИИ «БИЛЕТ НА VEGAS» (16+)
23.00 ДОМ-2. ГОРОД ЛЮБВИ (16+)
00.00 ДОМ-2. ПОСЛЕ ЗАКАТА (16+)
01.00 Т/С «ЗАЛОЖНИКИ» (16+)
01.50 Х/Ф «МАРС АТАКУЕТ!» (12+)
03.45 Т/С «ПРИГОРОД 2» (16+)
04.15 Т/С «ХОР» (16+)

РОССИЯ 1

5.00 УТРО РОССИИ
9.00 ВЕСТИ
9.20 УТРО РОССИИ
9.55 О САМОМ ГЛАВНОМ
11.00 ВЕСТИ
11.55 Т/С «ТАЙНЫ СЛЕДСТВИЯ» (12+)
12.55 ОСОБЫЙ СЛУЧАЙ (12+)
14.00 ВЕСТИ
14.30 ВЕСТИ-УРАЛ
14.50 ДЕЖУРНАЯ ЧАСТЬ
15.00 Т/С «ПОСЛЕДНИЙ ЯНЫЧАР» (12+)
16.00 Т/С «ЧУЖАЯ ЖИЗНЬ» (12+)
17.00 ВЕСТИ
18.15 ПРЯМОЙ ЭФИР (12+)
19.35 ВЕСТИ-УРАЛ
20.00 ВЕСТИ
20.50 СПОКОЙНОЙ НОЧИ, МАЛЫШИ!
21.00 Т/С «СКЛИФОСОВСКИЙ» (12+)
22.50 Д/С «ИСТОРИЯ НРАВОВ» (16+)
00.50 Х/Ф «ОТРЯД СПЕЦИАЛЬНОГО НАЗНАЧЕНИЯ», 1 И 2 СЕРИИ
03.35 КОМНАТА СМЕХА

4

6.00 НОВОСТИ (16+)
6.30 «ТВ СПАС» (16+)
7.00 «УТРЕННИЙ ЭКСПРЕСС»
8.00 «ПЯТНИЦА NEWS» (16+)
8.30 «МИР НАИЗНАНКУ» (16+)
9.30 «ГОЛОДНЫЕ ИГРЫ» (16+)
10.30 «ШКОЛА РЕМОНТА» (16+)
12.30 «ЛЮДИ ПЯТНИЦЫ» (16+)
13.35 «ПЯТНИЦА NEWS» (16+)
14.05 «ОРЁЛ И РЕШКА. НЕИЗВЕДАННАЯ ЕВРОПА» (16+)
17.00 «МИР НАИЗНАНКУ» (16+)
18.00 «ОРЁЛ И РЕШКА» (16+)
20.00 НОВОСТИ (16+)
20.25 СТЕНД
20.45 «ТВ СПАС» (16+)
21.00 «РЕВИЗОРРО» (16+)
23.00 Т/С «СВЕРХЪЕСТЕСТВЕННОЕ» (16+)
00.45 «ПЯТНИЦА NEWS» (16+)
01.15 Т/С «СВЕРХЪЕСТЕСТВЕННОЕ» (16+)
02.55 «10 САМЫХ ОПАСНЫХ АКУЛ» (16+)
04.00 РАЗРУШИТЕЛИ МИФОВ

НТВ

6.00 «КОФЕ С МОЛОКОМ» (12+)
9.00 «ДЕЛО ВРАЧЕЙ» (16+)
10.00, 13.00 «СЕГОДНЯ»
10.20 Т/С «ВОЗВРАЩЕНИЕ МУХТАРА. НОВЫЕ СЕРИИ» (16+)
12.00 «СУД ПРИСЯЖНЫХ» (16+)
14.30 «ЧРЕЗВЫЧАЙНОЕ ПРОИСШЕСТВИЕ»
15.00 «ВСЁ БУДЕТ ХОРОШО!» (16+)
16.00 «СЕГОДНЯ»
16.20 Т/С «УЛИЦЫ РАЗБИТЫХ ФОНАРЕЙ» (16+)
18.00 «ГОВОРИМ И ПОКАЗЫВАЕМ»
19.00 «СЕГОДНЯ»
19.40 Т/С «ЛЕСНИК» (16+)
21.40 Т/С «МЕНТОВСКИЕ ВОЙНЫ» (16+)
22.40 «АНАТОМИЯ ДНЯ»
23.30 Т/С «МАСТЕРА СЕКСА» (18+)
00.35 Т/С «ВТОРОЙ ШАНС» (18+)
01.50 «АХТУНГ, РУССИШ!»
02.50 «ДИКИЙ МИР»
03.15 Т/С «НАРУЖНОЕ НАБЛЮДЕНИЕ» (16+)

ТВ1 УРАЛ

5.00 «ЛЮБОВЬ 911» (16+)
7.00 «Я - ПУТЕШЕСТВЕННИК»
7.30 «ЗВАНЫЙ УЖИН» (16+)
8.30 «НОВОСТИ» (16+)
9.00 «ВОЕННАЯ ТАЙНА С ИГОРЕМ ПРОКОПЕНКО» (16+)
11.00 Д/Ф «2012. ВЕЛИКИЙ СКАЧОК» (16+)
12.00 «112» (16+)
12.30 «НОВОСТИ» (16+)
13.00 «ЗВАНЫЙ УЖИН» (16+)
14.00 «ЗАСУДИ МЕНЯ» (16+)
15.00 «СЕМЕЙНЫЕ ДРАМЫ» (16+)
16.00 «НЕ ВРИ МНЕ!» (16+)
18.00 «ВЕРНОЕ СРЕДСТВО»
19.00 «112» (16+)
19.30 «НОВОСТИ» (16+)
20.00 Х/Ф «ТРИ ДНЯ НА УБИЙСТВО» (16+)
22.15 «СМОТРЕТЬ ВСЕМ!» (16+)
23.00 «НОВОСТИ» (16+)
23.25 Х/Ф «ТРИ ДНЯ НА УБИЙСТВО» (16+)
01.45 «МОСКВА. ДЕНЬ И НОЧЬ» (16+)
02.45 Х/Ф «ПИСЬМА К ДЖУЛЬЕТТЕ» (16+)

РОССИЯ К

7.00 КАНАЛ «ЕВРОНЬЮС»
10.00 НОВОСТИ КУЛЬТУРЫ
10.15 НАБЛЮДАТЕЛЬ
11.15 Х/Ф «МИЧМАН ПАНИН»
12.50 ДОКУМ. ФИЛЬМ
13.10 ЛИНИЯ ЖИЗНИ
14.05 Т/С «ПЕТЕРБУРГСКИЕ ТАЙНЫ»
15.00 НОВОСТИ КУЛЬТУРЫ
15.10 МАЛЬЧИКИ ДЕРЖАВЫ
15.35 Х/Ф «МАЙСКИЕ ЗВЕЗДЫ»
17.05 ДОКУМ. ФИЛЬМ
17.45, 00.15 П.И. ЧАЙКОВСКИЙ. СИМФОНИЯ №4
18.40 ДОКУМ. ФИЛЬМ
19.00 НОВОСТИ КУЛЬТУРЫ
19.15 ГЛАВНАЯ РОЛЬ
19.30 «САТИ. НЕСКУЧНАЯ КЛАССИКА...»
20.15 СПОКОЙНОЙ НОЧИ, МАЛЫШИ!
20.30 ПРАВИЛА ЖИЗНИ
21.00 ДОКУМ. ФИЛЬМ
21.35 НАПИСАНО ВОЙНОЙ
21.40 ТЕМ ВРЕМЕНЕМ
22.30 ТЕ, С КОТОРЫМИ Я... «РИЧАРД ГИР»
23.00 НОВОСТИ КУЛЬТУРЫ
23.20 ДОКУМ. ФИЛЬМ
01.00 Д/Ф «ГОРОДСКОЕ КУНГ-ФУ»
01.40 Т/С «ПЕТЕРБУРГСКИЕ ТАЙНЫ»
02.40 ДОКУМ. ФИЛЬМ

СТС

6.00 6 КАДРОВ (16+)
7.00 МУЛЬТФИЛЬМЫ
8.00 ЖИВОТНЫЙ СМЕХ
8.30 М/С «АЛАДДИН»
9.30 Т/С «МАРГОША» (16+)
10.30 ЕРАЛАШ
11.00 Х/Ф «СТРЕЛОК» (16+)
13.30 ЕРАЛАШ
14.30 ШОУ «УРАЛЬСКИХ ПЕЛЬМЕНЕЙ» (16+)
16.00 НЕРЕАЛЬНАЯ ИСТОРИЯ (16+)
17.00 ГАЛИЛЕО (16+)
18.00 МИЛЛИОНЫ В СЕТИ (16+)
19.00 ШОУ «УРАЛЬСКИХ ПЕЛЬМЕНЕЙ» (16+)
20.00 Т/С «КОРАБЛЬ» (16+)
21.00 Х/Ф «МИССИЯ НЕВЫПОЛНИМА»
23.05 Т/С «АГЕНТЫ Щ.И.Т.» (16+)
00.00 ГЛАВНЫЕ НОВОСТИ
00.30 КИНО В ДЕТАЛЯХ (16+)
01.30 Х/Ф «РАНЭВЭЙС» (16+)
03.30 Х/Ф «ВО ИМЯ КОРОЛЯ – 2» (16+)

РОССИЯ 2

7.10 «ТЕХНОЛОГИИ КОМФОРТА»
7.30 «ШОУBIZZZ» (16+)
7.55 «ABTONEWS» (16+)
8.25 «КВАДРАТНЫЙ МЕТР»
9.00 «В ЦЕНТРЕ ВНИМАНИЯ» (16+)
9.30 ПАНОРАМА ДНЯ. LIVE
10.25 Т/С «ПОЗЫВНОЙ «СТАЯ»
12.15 «ЭВОЛЮЦИЯ»
13.45 БОЛЬШОЙ ФУТБОЛ
14.05 Х/Ф «ПРИКАЗАНО УНИЧТОЖИТЬ! ОПЕРАЦИЯ: «КИТАЙСКАЯ ШКАТУЛКА» (16+)
17.30 «24 КАДРА» (16+)
18.00 «НА ПРЕДЕЛЕ» (16+)
18.30 «ШОУBIZZZ» (16+)
18.50 «ABTONEWS-MINI» (16+)
19.00 «ШОППИНГ ТВОЕЙ МЕЧТЫ» (16+)
19.05 ПАТРУЛЬНЫЙ УЧАСТОК
19.55 НОВОСТИ. ЕКАТЕРИНБУРГ
20.20 Т/С «СМЕРШ. ЛИСЬЯ НОРА» (16+)
00.10 «ВОСХОД ПОБЕДЫ. КУРСКАЯ БУРЯ»
01.05 Т/С «ПОЗЫВНОЙ «СТАЯ»
03.00 БОЛЬШОЙ СПОРТ
03.20 «ЭВОЛЮЦИЯ»
03.55 ВОЛЕЙБОЛ. ЖЕНЩИНЫ. «ДИНАМО» (МОСКВА) - «УРАЛОЧКА-НТМК»

ТВ3

6.00 МУЛЬТФИЛЬМЫ
9.30 Д/С «ВОКРУГ СВЕТА. МЕСТА СИЛЫ» (16+)
10.30 Т/С «БЕЗ СВИДЕТЕЛЕЙ» (16+)
13.00 Д/С «ГОРОДСКИЕ ЛЕГЕНДЫ: «МОСКВА. ПЛОЩАДЬ ТРЕХ ВОКЗАЛОВ» (12+)
14.00 Д/С «ОХОТНИКИ ЗА ПРИВИДЕНИЯМИ» (16+)
15.00 МИСТИЧЕСКИЕ ИСТОРИИ (16+)
16.00 Д/С «ГАДАЛКА» (12+)
17.00 Д/С «СЛЕПАЯ» (12+)
18.00 Х-ВЕРСИИ (12+)
18.30 Т/С «ПЯТАЯ СТРАЖА» (16+)
19.30 Т/С «13» (16+)
21.30 Т/С «ЧЕРНЫЙ СПИСОК» (16+)
23.15 Х/Ф «ГЛУБОКОЕ СИНЕЕ МОРЕ» (16+)
01.15 Х-ВЕРСИИ (12+)
01.45 Х/Ф «ЗОДИАК» (16+)

ТВЦ

6.00 «НАСТРОЕНИЕ»
8.15 Х/Ф «СУМКА ИНКАССАТОРА»
10.05 ДОКУМ. ФИЛЬМ
10.55 «ДОКТОР И...» (16+)
11.30, 14.30 СОБЫТИЯ
11.50 «ПОСТСКРИПТУМ» (16+)
12.50 В ЦЕНТРЕ СОБЫТИЙ
13.55 «ОСТОРОЖНО, МОШЕННИКИ!» (16+)
14.50 «ПЕТРОВКА, 38» (16+)
15.10 «ГОРОДСКОЕ СОБРАНИЕ»
15.55 Т/С «ИНСПЕКТОР ЛЬЮИС»
17.30 СОБЫТИЯ
17.50 Т/С «ИНСПЕКТОР ЛЬЮИС»
18.20 «ПРАВО ГОЛОСА» (16+)
19.30 ГОРОД НОВОСТЕЙ
19.50 Т/С «ОХОТНИКИ ЗА ГОЛОВАМИ» (16+)
21.40 «ПЕТРОВКА, 38» (16+)
22.00, 23.50 СОБЫТИЯ
22.20 Д/Ф «БЕРКУТ». ПОСЛЕДНИЙ БОЙ» (16+)
22.55 Д/Ф «БУДУЩЕЕ НЕ ДЛЯ ВСЕХ» (16+)
00.20 Х/Ф «ЖЕНЩИНА В БЕДЕ»
04.00 Т/С «ПУАРО АГАТЫ КРИСТИ»

ПЕРЕЦ

6.00 УЛЕТНОЕ ВИДЕО (16+)
7.30 НЕ БУДЬ ОВОЩЕМ! (16+)
8.00 КАК НАДО (16+)
8.30 УЛЕТНОЕ ВИДЕО (16+)
9.00 ДОРОЖНЫЕ ВОЙНЫ (16+)
10.15 Х/Ф «РОККИ - 3» (16+)
12.15 Х/Ф «РОККИ - 4» (16+)
14.05 СРЕДА ОБИТАНИЯ (16+)
16.10 Т/С «УБОЙНАЯ СИЛА» (16+)
18.30 ДОРОЖНЫЕ ВОЙНЫ (16+)
20.00 Т/С «КРУТОЙ УОКЕР» (16+)
21.00 +100500 (16+)
22.00 Т/С «СВЕТОФОР» (16+)
23.30 +100500 (18+)
00.30 СТЫДНО, КОГДА ВИДНО! (18+)
01.30 Т/С «КРУТОЙ УОКЕР» (16+)
02.30 Х/Ф «ВОЗДУШНЫЕ ПИРАТЫ» (6+)
04.10 МУЛЬТФИЛЬМЫ

41

6.00 ЭКОНОМЬ С ДЖЕЙМИ (16+)
6.30 ОБЕД ЗА 15 МИНУТ
7.00 «КУХНЯ»
7.30 СЕКРЕТЫ И СОВЕТЫ (16+)
8.00 ПО ДЕЛАМ НЕСОВЕРШЕННОЛЕТНИХ (16+)
9.50 ДАВАЙ РАЗВЕДЁМСЯ! (16+)
10.50 ПОНЯТЬ. ПРОСТИТЬ (16+)
12.00 КРИЗИСНЫЙ МЕНЕДЖЕР
13.00 СВИДАНИЕ ДЛЯ МАМЫ
14.00 НЕТ ЗАПРЕТНЫХ ТЕМ
15.00 Т/С «МАТЬ-И-МАЧЕХА» (16+)
18.00 Т/С «СВАТЬИ» (16+)
19.00 ГЛАВНЫЕ НОВОСТИ
19.30 ОТКРЫТАЯ СТУДИЯ. ЕКАТЕРИНБУРГ (16+)
20.00 Т/С «СВАТЬИ» (16+)
21.00 Т/С «МАША В ЗАКОНЕ!» (16+)
23.00 ГЛАВНЫЕ НОВОСТИ
23.30 РУБЛЁВО-БИРЮЛЁВО (16+)
00.30 МЕЛОДРАМА «МАМОЧКА МОЯ» (16+)
02.20 КРИЗИСНЫЙ МЕНЕДЖЕР
03.20 СВИДАНИЕ ДЛЯ МАМЫ
04.20 СЧАСТЬЕ БЕЗ ЖЕРТВ

ЗВЕЗДА

6.00 Д/С «ОРУЖИЕ XX ВЕКА» (12+)
6.25 Х/Ф «К ЧЕРНОМУ МОРЮ»
7.55 Х/Ф «ВПЕРВЫЕ ЗАМУЖЕМ» (6+) (В 9.00 НОВОСТИ ДНЯ)
10.10 Х/Ф «БЕРЕГИТЕ ЖЕНЩИН»
13.00 НОВОСТИ ДНЯ
13.15 Т/С «НЕМЕЦ», 1-4 СЕРИИ (16+)
17.00 Д/С «НЕИЗВЕСТНАЯ ВОЙНА» (16+)
18.00 НОВОСТИ ДНЯ
18.30 Д/С «БИТВА ЗА МОСКВУ» (16+)
19.20 Х/Ф «ЭТО БЫЛО В РАЗВЕДКЕ» (6+)
21.10 Х/Ф «ДЕНЬ КОМАНДИРА ДИВИЗИИ» (12+)
23.00 НОВОСТИ ДНЯ
23.20 Д/С «ЛЕГЕНДЫ СОВЕТСКОГО СЫСКА» (16+)
00.55 ВОЕННАЯ ПРИЕМКА (6+)
01.45 Х/Ф «ВЗОРВАННЫЙ АД» (16+)
03.35 Х/Ф «ВТОРАЯ ПОПЫТКА ВИКТОРА КРОХИНА» (12+)

ОТВ

6.00 ПАТРУЛЬНЫЙ УЧАСТОК
6.30 «НА 80 ПОЕЗДАХ ВОКРУГ СВЕТА» (16+)
7.00 «УТРО ТВ»
9.00 «СОБЫТИЯ» (16+)
9.05 Д/С «ПРОПАВШИЙ СЫН НИКИТЫ ХРУЩЕВА» (16+)
10.00 НАЦИОНАЛЬНОЕ ИЗМЕРЕНИЕ
10.30 «ПРОКУРАТУРА. НА СТРАЖЕ ЗАКОНА» (16+)
10.45 ЖКХ ДЛЯ ЧЕЛОВЕКА
10.50 «НАСЛЕДНИКИ УРАРТУ»
11.10 Х/Ф «ИДЕАЛЬНЫЙ МУЖ»
12.40 «В ГОСТЯХ У ДАЧИ»
13.00 ПАРЛАМЕНТСКОЕ ВРЕМЯ
14.00 Т/С «ХИРОМАНТ» (16+)
16.00 Х/Ф «ПУШКИН. ПОСЛЕДНЯЯ ДУЭЛЬ» (16+)
18.05 ПАТРУЛЬНЫЙ УЧАСТОК
18.25 «ВСЕ О ЖКХ» (16+)
18.30 «СОБЫТИЯ УРФО»
19.00 «СОБЫТИЯ»
19.30 «РЕЦЕПТ» (16+)
20.00 Д/С «ФРОНТОВАЯ МОСКВА»
21.00, 22.50, 01.40, 04.00 «СОБЫТИЯ. ИТОГИ»
21.30, 00.20 НОВОСТИ ТАУ
22.30, 01.20, 02.20, 04.40 ПАТРУЛЬНЫЙ УЧАСТОК
23.30 «ЗНАЧИТ, ТЫ УМЕЕШЬ ТАНЦЕВАТЬ?»
02.40 ДЕЙСТВУЮЩИЕ ЛИЦА
03.00 ПАРЛАМЕНТСКОЕ ВРЕМЯ

5

6.00 СЕЙЧАС
6.10 УТРО НА «5» (6+)
9.30 МЕСТО ПРОИСШЕСТВИЯ
10.00, 12.00 СЕЙЧАС
10.30 Т/С «ОПЕРАЦИЯ «ГОРГОНА», 1-4 СЕРИИ (16+)
14.35 Т/С «КРЕПОСТЬ», 1-4 СЕРИИ (16+)
15.30 СЕЙЧАС
16.00 Т/С «КРЕПОСТЬ», ПРОДОЛЖЕНИЕ (16+)
18.30 СЕЙЧАС
19.00 Т/С «ДЕТЕКТИВЫ» (16+)
20.20 Т/С «СЛЕД» (16+)
22.00 СЕЙЧАС
22.25 Т/С «ТАКАЯ РАБОТА» (16+)
23.15 МОМЕНТ ИСТИНЫ (16+)
00.10 МЕСТО ПРОИСШЕСТВИЯ. О ГЛАВНОМ (16+)
01.10 ДЕНЬ АНГЕЛА
01.35 Т/С «ДЕТЕКТИВЫ» (16+)

Арамильские ВЕСТИ
№16 (977) 15.04.2015г.

ТВ-программа

Вторник [21 апреля]

Первый
5.00 «ДОБРОЕ УТРО»
9.00 НОВОСТИ
9.10 КОНТРОЛЬНАЯ ЗАКУПКА
9.45 «ЖИТЬ ЗДОРОВО!»
10.55 «МОДНЫЙ ПРИГОВОР»
12.00 НОВОСТИ
12.20 Т/С «ОДНАЖДЫ В РОСТОВЕ» (16+)
14.15 «ВРЕМЯ ПОКАЖЕТ» (16+)
15.00 НОВОСТИ
15.15 «ВРЕМЯ ПОКАЖЕТ». ПРОДОЛЖЕНИЕ (16+)
16.00 «МУЖСКОЕ / ЖЕНСКОЕ» (16+)
17.00 НАЕДИНЕ СО ВСЕМИ
18.00 ВЕЧЕРНИЕ НОВОСТИ
18.45 ДАВАЙ ПОЖЕНИМСЯ!
19.50 «ПУСТЬ ГОВОРЯТ» (16+)
21.00 «ВРЕМЯ»
21.30 Т/С «ОДНАЖДЫ В РОСТОВЕ» (16+)
23.15 «ВЕЧЕРНИЙ УРГАНТ»
23.50 НОЧНЫЕ НОВОСТИ
00.05 «СТРУКТУРА МОМЕНТА» (16+)
01.05 «НАЕДИНЕ СО ВСЕМИ» (16+)
02.00 «ВРЕМЯ ПОКАЖЕТ» (16+)
02.50 «МОДНЫЙ ПРИГОВОР»
03.55 «МУЖСКОЕ / ЖЕНСКОЕ» (16+)

ТНТ УРАЛ
5.10 Т/С «БЕЗ СЛЕДА - 5» (16+)
7.00 МУЛЬТФИЛЬМЫ (12+)
9.00 ДОМ-2. LITE (16+)
10.30 БИТВА ЭКСТРАСЕНСОВ (16+)
11.30 Х/Ф «БИЛЕТ НА VEGAS» (16+)
13.30 Т/С «УНИВЕР» (16+)
14.30 Т/С «ИНТЕРНЫ» (16+)
19.30 Т/С «РЕАЛЬНЫЕ ПАЦАНЫ» (16+)
20.30 Т/С «ЧОП» (16+)
21.00 ПАВЕЛ ВОЛЯ, ЛЮБОВЬ ТОЛКАЛИНА, ОЛЬГА ШЕЛЕСТ, МАКСИМ КОСТРОМЫКИН, МАРИЯ ШАЛАЕВА, НАТАЛЬЯ РЫЧКОВА, ОКСАНА КУТУЗОВА, АЛЕКСАНДР САМОЙЛЕНКО, ВИТАЛИЙ ХАЕВ В КОМЕДИИ «НЕВЕСТА ЛЮБОЙ ЦЕНОЙ» (16+)
23.00 ДОМ-2. ГОРОД ЛЮБВИ (16+)
00.00 ДОМ-2. ПОСЛЕ ЗАКАТА (16+)

РОССИЯ 1
5.00 УТРО РОССИИ
9.00 ВЕСТИ
9.20 УТРО РОССИИ
9.55 О САМОМ ГЛАВНОМ
11.00 ВЕСТИ
11.35 ВЕСТИ-УРАЛ
11.55 Т/С «ТАЙНЫ СЛЕДСТВИЯ» (12+)
12.55 ОСОБЫЙ СЛУЧАЙ (12+)
14.00 ВЕСТИ
14.30 ВЕСТИ-УРАЛ
14.50 ДЕЖУРНАЯ ЧАСТЬ
15.00 Т/С «ПОСЛЕДНИЙ ЯНЫЧАР» (12+)
16.00 Т/С «ЧУЖАЯ ЖИЗНЬ» (12+)
17.00 ВЕСТИ
18.15 ПРЯМОЙ ЭФИР (12+)
19.35 ВЕСТИ-УРАЛ
20.00 ВЕСТИ
20.50 СПОКОЙНОЙ НОЧИ, МАЛЫШИ!
21.00 Т/С «СКЛИФОСОВСКИЙ» (12+)
22.50 Д/С «ИСТОРИЯ НРАВОВ» (16+)
00.50 Х/Ф «ОТРЯД СПЕЦИАЛЬНОГО НАЗНАЧЕНИЯ», 3 И 4 СЕРИИ
03.50 КОМНАТА СМЕХА

4
6.00 НОВОСТИ (16+)
6.25 СТЕНД
6.45 «ТВ СПАС» (16+)
7.00 «УТРЕННИЙ ЭКСПРЕСС»
8.00 «ПЯТНИЦА NEWS» (16+)
8.30 «МИР НАИЗНАНКУ» (16+)
9.30 «ГОЛОДНЫЕ ИГРЫ» (16+)
10.30 «ШКОЛА РЕМОНТА» (16+)
12.30 «ЛЮДИ ПЯТНИЦЫ» (16+)
13.35 «ПЯТНИЦА NEWS» (16+)
14.05 «ОРЁЛ И РЕШКА. НА КРАЮ СВЕТА» (16+)
17.05 «МИР НАИЗНАНКУ» (16+)
18.00 «ОРЁЛ И РЕШКА. НА КРАЮ СВЕТА» (16+)
19.00 «ЕДА, Я ЛЮБЛЮ ТЕБЯ!» (16+)
20.00 НОВОСТИ (16+)
20.25 СТЕНД
20.45 «ТВ СПАС» (16+)
21.00 «БИТВА САЛОНОВ» (16+)
22.00 «РЕВИЗОРРО» (16+)
23.00, 01.15 Т/С «СВЕРХЪЕСТЕСТВЕННОЕ» (16+)
00.45 «ПЯТНИЦА NEWS» (16+)
02.55 «10 САМЫХ ОПАСНЫХ АКУЛ» (16+)
04.00 РАЗРУШИТЕЛИ МИФОВ

НТВ
5.00 Т/С «МОСКВА. ТРИ ВОКЗАЛА» (16+)
6.00 «КОФЕ С МОЛОКОМ» (12+)
9.00 «ДЕЛО ВРАЧЕЙ» (16+)
10.00 «СЕГОДНЯ»
10.20 Т/С «ВОЗВРАЩЕНИЕ МУХТАРА. НОВЫЕ СЕРИИ» (16+)
12.00 «СУД ПРИСЯЖНЫХ» (16+)
13.00 «СЕГОДНЯ»
13.20 «СУД ПРИСЯЖНЫХ. ОКОНЧАТЕЛЬНЫЙ ВЕРДИКТ» (16+)
14.30 «ЧРЕЗВЫЧАЙНОЕ ПРОИСШЕСТВИЕ»
15.00 «ВСЁ БУДЕТ ХОРОШО!» (16+)
16.00 «СЕГОДНЯ»
16.20 Т/С «УЛИЦЫ РАЗБИТЫХ ФОНАРЕЙ» (16+)
18.00 «ГОВОРИМ И ПОКАЗЫВАЕМ»
19.00 «СЕГОДНЯ»
19.40 Т/С «ЛЕСНИК» (16+)
21.40 Т/С «МЕНТОВСКИЕ ВОЙНЫ» (16+)
22.40 «АНАТОМИЯ ДНЯ»
23.30 Т/С «МАСТЕРА СЕКСА» (18+)
00.40 Т/С «ВТОРОЙ ШАНС» (18+)

ТВ3 УРАЛ
5.00 «НЕ ВРИ МНЕ!» (16+)
6.00 «ВЕРНОЕ СРЕДСТВО»
7.00 «Я - ПУТЕШЕСТВЕННИК»
7.30 «ЗВАНЫЙ УЖИН» (16+)
8.30 «НОВОСТИ» (16+)
9.00 «ВОЕННАЯ ТАЙНА» (16+)
11.00 Д/Ф «НА ПЕРЕКРЕСТКАХ МИРОВ» (16+)
12.00 «112» (16+)
12.30 «НОВОСТИ» (16+)
13.00 «ЗВАНЫЙ УЖИН» (16+)
14.00 «ЗАСУДИ МЕНЯ» (16+)
15.00 «СЕМЕЙНЫЕ ДРАМЫ» (16+)
16.00 «НЕ ВРИ МНЕ!» (16+)
18.00 «ВЕРНОЕ СРЕДСТВО»
19.00 «112» (16+)
19.30 «НОВОСТИ» (16+)
20.00 Х/Ф «САМОВОЛКА» (16+)
22.00 «СМОТРЕТЬ ВСЕМ!» (16+)
23.00 «НОВОСТИ» (16+)
23.25 Х/Ф «САМОВОЛКА» (16+)
01.30 «СМОТРЕТЬ ВСЕМ!» (16+)
02.00 «ТЕРРИТОРИЯ ЗАБЛУЖДЕНИЙ С И.ПРОКОПЕНКО» (16+)
04.00 «Я - ПУТЕШЕСТВЕННИК»

РОССИЯ К
6.30 КАНАЛ «ЕВРОНЬЮС»
10.00 НОВОСТИ КУЛЬТУРЫ
10.15 НАБЛЮДАТЕЛЬ
11.15 Х/Ф «ПОДСОЛНУХИ»
13.05 ПРАВИЛА ЖИЗНИ
13.30 ЭРМИТАЖ- 250
14.05 Т/С «ПЕТЕРБУРГСКИЕ ТАЙНЫ»
15.00 НОВОСТИ КУЛЬТУРЫ
15.10 МАЛЬЧИКИ ДЕРЖАВЫ
15.40 «САТИ. НЕСКУЧНАЯ КЛАССИКА...»
16.20 ДОКУМ. ФИЛЬМЫ
17.45, 01.05 П.И. ЧАЙКОВСКИЙ. КОНЦЕРТ ДЛЯ СКРИПКИ С ОРКЕСТРОМ
18.30 ДОКУМ. ФИЛЬМ
19.00 НОВОСТИ КУЛЬТУРЫ
19.15 ГЛАВНАЯ РОЛЬ
19.30 ИСКУССТВЕННЫЙ ОТБОР
20.15 СПОКОЙНОЙ НОЧИ, МАЛЫШИ!
20.30 ПРАВИЛА ЖИЗНИ
21.00 ДОКУМ. ФИЛЬМ
21.35 НАПИСАНО ВОЙНОЙ
21.40 ИГРА В БИСЕР
22.20 Д/Ф «ЭДУАРД МАНЕ»
22.30 ТЕ, С КОТОРЫМИ Я...
23.00 НОВОСТИ КУЛЬТУРЫ
23.20 Х/Ф «ПОДСОЛНУХИ»
01.45 Д/Ф «ЭРНЕСТ РЕЗЕРФОРД»

СТС
5.20 ЖИВОТНЫЙ СМЕХ
6.00 6 КАДРОВ (16+)
7.00 МУЛЬТФИЛЬМЫ
8.00 ЖИВОТНЫЙ СМЕХ
8.30 М/С «АЛАДДИН»
9.30 Т/С «МАРГОША» (16+)
10.30 ГАЛИЛЕО (16+)
11.30 Х/Ф «МИССИЯ НЕВЫПОЛНИМА»
13.30 ЕРАЛАШ
15.00 Т/С «КОРАБЛЬ» (16+)
16.00 НЕРЕАЛЬНАЯ ИСТОРИЯ (16+)
17.00 ГАЛИЛЕО (16+)
18.00 МИЛЛИОНЫ В СЕТИ (16+)
19.00 ШОУ «УРАЛЬСКИХ ПЕЛЬМЕНЕЙ» (16+)
20.00 Т/С «КОРАБЛЬ» (16+)
21.00 Х/Ф «МИССИЯ НЕВЫПОЛНИМА - 2»
23.20 Т/С «АГЕНТЫ Щ.И.Т.» (16+)
00.00 ГЛАВНЫЕ НОВОСТИ
00.30 Х/Ф «ВО ИМЯ КОРОЛЯ - 2» (16+)
02.20 Х/Ф «ТРИНАДЦАТЬ ПРИВИДЕНИЙ» (16+)
04.00 ЖИВОТНЫЙ СМЕХ

РОССИЯ 2
5.45 «СТАЛИНГРАДСКАЯ БИТВА». НАД БЕЗДНОЙ
6.40 БОЛЬШОЙ СПОРТ
7.00 НОВОСТИ. ЕКАТЕРИНБУРГ
7.30 «ТЕХНОЛОГИИ КОМФОРТА»
8.05 «ЕКБ: ИНСТРУКЦИЯ ПО ПРИМЕНЕНИЮ» (16+)
8.35 ПАТРУЛЬНЫЙ УЧАСТОК
9.05 «КВАДРАТНЫЙ МЕТР»
10.00 ПАНОРАМА ДНЯ
10.25 Т/С «ПОЗЫВНОЙ «СТАЯ»
12.10 «ЭВОЛЮЦИЯ» (16+)
13.45 БОЛЬШОЙ ФУТБОЛ
14.05 Т/С «КРАСНАЯ КАПЕЛЛА» (16+)
17.35 «СТАЛИНГРАДСКАЯ БИТВА». НАД БЕЗДНОЙ
18.30 «24 КАДРА» (16+)
19.30 «В ЦЕНТРЕ ВНИМАНИЯ»
20.00 НОВОСТИ. ЕКАТЕРИНБУРГ
21.00 БОЛЬШОЙ СПОРТ
21.25 ХОККЕЙ. СКА - «АК БАРС»
23.45 БОЛЬШОЙ СПОРТ
00.05 «ВОСХОД ПОБЕДЫ»
01.00 Т/С «ПОЗЫВНОЙ «СТАЯ»
02.50 «ЭВОЛЮЦИЯ»
03.35 Х/Ф «КЛАД МОГИЛЫ ЧИНГИСХАНА» (16+)

ТВ3
5.00 «ГОРОДСКИЕ ЛЕГЕНДЫ»
6.00 МУЛЬТФИЛЬМЫ
9.30 Т/С «13» (16+)
11.30 Д/С «ЗАГАДКИ ИСТОРИИ: «КОНЕЧНАЯ ЦЕЛЬ - ОРИОН» (12+)
12.30 «ГОРОДСКИЕ ЛЕГЕНДЫ»
13.30 Х-ВЕРСИИ (12+)
14.00 Д/С «ОХОТНИКИ ЗА ПРИВИДЕНИЯМИ» (16+)
15.00 МИСТИЧЕСКИЕ ИСТОРИИ (16+)
16.00 Д/С «ГАДАЛКА» (12+)
17.00 Д/С «СЛЕПАЯ» (12+)
18.00 Х-ВЕРСИИ (12+)
18.30 Т/С «ПЯТАЯ СТРАЖА» (16+)
19.30 Т/С «13» (16+)
21.30 Т/С «ЧЕРНЫЙ СПИСОК» (16+)
23.15 Х/Ф «ПИК ДАНТЕ» (16+)
01.15 Х-ВЕРСИИ (12+)
01.45 Х/Ф «СВЯТЫЕ ИЗ БУНДОКА: ДЕНЬ ВСЕХ СВЯТЫХ» (16+)
04.00 Т/С «ГАВАЙИ 5-0» (16+)

ТВЦ
6.00 «НАСТРОЕНИЕ»
8.05 Х/Ф «ВНИМАНИЕ! ВСЕМ ПОСТАМ...»
9.40 Х/Ф «ЖЕНЩИНА В БЕДЕ – 2»
11.30, 14.30 СОБЫТИЯ
11.50 Х/Ф «ЖЕНЩИНА В БЕДЕ – 2». ПРОДОЛЖЕНИЕ
13.40 «МОЙ ГЕРОЙ»
14.50 ГОРОД НОВОСТЕЙ
15.10 ДОКУМ. ФИЛЬМ
15.55 Т/С «ИНСПЕКТОР ЛЬЮИС»
17.30 СОБЫТИЯ
17.50 Т/С «ИНСПЕКТОР ЛЬЮИС»
18.20 «ПРАВО ГОЛОСА» (16+)
19.30 ГОРОД НОВОСТЕЙ
19.50 Т/С «ОХОТНИКИ ЗА ГОЛОВАМИ» (16+)
21.40 «ПЕТРОВКА, 38» (16+)
22.00, 23.50 СОБЫТИЯ
22.20 «ОСТОРОЖНО, МОШЕННИКИ!» (16+)
22.55 «ПРОЩАНИЕ. ВЛАДИМИР ВЫСОЦКИЙ»
00.20 ДОКУМ. ФИЛЬМ
01.50 Х/Ф «РАЗРЕШИТЕ ТЕБЯ ПОЦЕЛОВАТЬ... НА СВАДЬБЕ»
03.20 «МОЙ ГЕРОЙ»

перец
6.00 УЛЕТНОЕ ВИДЕО (16+)
7.30 НЕ БУДЬ ОВОЩЕМ! (16+)
8.00 КАК НАДО (16+)
8.30 УЛЕТНОЕ ВИДЕО (16+)
9.00 ДОРОЖНЫЕ ВОЙНЫ (16+)
9.50 СРЕДА ОБИТАНИЯ (16+)
10.55 Т/С «УБОЙНАЯ СИЛА» (16+)
13.05 КВН. ИГРАЮТ ВСЕ: «ДПШ - ВИННИЦКИЕ ПЕРЦЫ» (16+)
14.05 СРЕДА ОБИТАНИЯ (16+)
16.15 Т/С «УБОЙНАЯ СИЛА» (16+)
18.30 ДОРОЖНЫЕ ВОЙНЫ (16+)
20.00 Т/С «КРУТОЙ УОКЕР» (16+)
21.00 +100500 (16+)
22.00 Т/С «СВЕТОФОР» (16+)
23.30 +100500 (18+)
00.30 СТЫДНО, КОГДА ВИДНО! (18+)
01.30 Т/С «КРУТОЙ УОКЕР» (16+)
02.30 +100500 (18+)
04.30 МУЛЬТФИЛЬМЫ

ЧЕ
5.20 ДОМАШНЯЯ КУХНЯ
6.00 ОБЕД ЗА 15 МИНУТ
7.00 ПОЛЕЗНЫЙ ВЕЧЕР
7.30 СЕКРЕТЫ И СОВЕТЫ (16+)
8.00 ПО ДЕЛАМ НЕСОВЕРШЕННОЛЕТНИХ (16+)
9.50 ДАВАЙ РАЗВЕДЁМСЯ! (16+)
10.50 ПОНЯТЬ. ПРОСТИТЬ (16+)
12.00 КРИЗИСНЫЙ МЕНЕДЖЕР
13.00 СВИДАНИЕ ДЛЯ МАМЫ
14.00 НЕТ ЗАПРЕТНЫХ ТЕМ
15.00 Т/С «МАТЬ-И-МАЧЕХА» (16+)
18.00 Т/С «СВАТЬИ» (16+)
19.00 ГЛАВНЫЕ НОВОСТИ
19.35 ПОЛЕЗНЫЙ ВЕЧЕР
20.05 Т/С «СВАТЬИ» (16+)
21.00 Т/С «МАША В ЗАКОНЕ!» (16+)
23.00 ГЛАВНЫЕ НОВОСТИ
23.30 РУБЛЁВО-БИРЮЛЁВО (16+)
00.30 МЕЛОДРАМА «МАМОЧКА МОЯ» (16+)
02.20 КРИЗИСНЫЙ МЕНЕДЖЕР
03.20 СВИДАНИЕ ДЛЯ МАМЫ
04.20 СЧАСТЬЕ БЕЗ ЖЕРТВ

ЗВЕЗДА
5.30 Д/С «ХРОНИКА ПОБЕДЫ» (12+)
6.00 Д/С «ОРУЖИЕ XX ВЕКА» (12+)
6.15 Д/Ф «КРАСНЫЙ БАРОН» (12+)
7.10 Х/Ф «ГОНЩИКИ» (6+)
8.50 Т/С «МАТЧ», 1-4 СЕРИИ (16+) (В 9.00 НОВОСТИ ДНЯ)
13.00 НОВОСТИ ДНЯ
13.15 Т/С «НЕМЕЦ», 5-8 СЕРИИ (16+)
17.00 Д/С «НЕИЗВЕСТНАЯ ВОЙНА» (16+)
18.00 НОВОСТИ ДНЯ
18.30 Д/С «НЕИЗВЕСТНАЯ ВОЙНА» (16+)
19.20 Х/Ф «ПРИКАЗАНО ВЗЯТЬ ЖИВЫМ» (12+)
21.05 Х/Ф «ИЗ ЖИЗНИ НАЧАЛЬНИКА УГОЛОВНОГО РОЗЫСКА» (12+)
23.00 НОВОСТИ ДНЯ
23.20 Д/С «ЛЕГЕНДЫ СОВЕТСКОГО СЫСКА» (16+)
00.55 Д/Ф «ВЕРНУСЬ ПОСЛЕ ПОБЕДЫ... ПОДВИГ АНАТОЛИЯ МИХЕЕВА» (12+)

ОТВ
5.00 НОВОСТИ ТАУ
6.00 «СОБЫТИЯ. ИТОГИ»
6.30 «НА 80 ПОЕЗДАХ ВОКРУГ СВЕТА» (16+)
7.00 «УТРО ТВ»
9.00 «СОБЫТИЯ» (16+)
9.05 Д/С «ФРОНТОВАЯ МОСКВА»
10.00 «РЕЦЕПТ» (16+)
10.30 ПАТРУЛЬНЫЙ УЧАСТОК
10.50 «СОБЫТИЯ УРФО»
11.25 Х/Ф «СИБИРИАДА», 1 С.
12.40 Д/Ф «ЛУННЫЙ ТАНК» (16+)
13.30 «НА 80 ПОЕЗДАХ ВОКРУГ СВЕТА» (16+)
14.00 НОВОСТИ ТАУ
15.00 «ЗНАЧИТ, ТЫ УМЕЕШЬ ТАНЦЕВАТЬ?»
16.00 МУЛЬТФИЛЬМЫ
16.45 Х/Ф «СИБИРИАДА», 1 С.
18.05 ПАТРУЛЬНЫЙ УЧАСТОК
18.25 «ВСЕ О ЖКХ» (16+)
18.30 «СОБЫТИЯ УРФО»
19.00 «СОБЫТИЯ»
19.15 «КАБИНЕТ МИНИСТРОВ»
19.30 «УРАЛ. ТРЕТИЙ ТАЙМ»
20.00 Д/С «ФРОНТОВАЯ МОСКВА»
21.00, 22.50, 01.40, 04.00 «СОБЫТИЯ. ИТОГИ»
21.30, 00.40, 03.00 НОВОСТИ ТАУ
22.30, 02.20, 04.40 ПАТРУЛЬНЫЙ УЧАСТОК
23.30 «ЗНАЧИТ, ТЫ УМЕЕШЬ ТАНЦЕВАТЬ?»
00.20 «ПЯТЫЙ УГОЛ»
02.10 «КАБИНЕТ МИНИСТРОВ»
02.40 ДЕЙСТВУЮЩИЕ ЛИЦА

5
6.00 СЕЙЧАС
6.10 УТРО НА «5» (6+)
9.30 МЕСТО ПРОИСШЕСТВИЯ
10.00, 12.00 СЕЙЧАС
10.30 Х/Ф «ВЫСОТА 89» (16+)
13.40 Х/Ф «РОДИНА ИЛИ СМЕРТЬ» (12+)
15.30 СЕЙЧАС
16.00 ОТКРЫТАЯ СТУДИЯ
17.30 Д/С «ГОРОДА - ГЕРОИ: «МУРМАНСК» (12+)
18.30 СЕЙЧАС
19.00 Т/С «ДЕТЕКТИВЫ» (16+)
20.20 Т/С «СЛЕД» (16+)
22.00 СЕЙЧАС
22.25 Т/С «ТАКАЯ РАБОТА» (16+)
23.15 Т/С «СЛЕД» (16+)
00.00 Х/Ф «ДЕЛО РУМЯНЦЕВА» (12+)
02.00 Х/Ф «СТАЛИНГРАДСКАЯ БИТВА» (12+)

Среда [22 апреля]

Первый
5.00 «ДОБРОЕ УТРО»
9.00 НОВОСТИ
9.10 КОНТРОЛЬНАЯ ЗАКУПКА
9.45 «ЖИТЬ ЗДОРОВО!»
10.55 «МОДНЫЙ ПРИГОВОР»
12.00 НОВОСТИ
12.20 Т/С «ОДНАЖДЫ В РОСТОВЕ» (16+)
14.15 «ВРЕМЯ ПОКАЖЕТ» (16+)
15.00 НОВОСТИ
15.15 «ВРЕМЯ ПОКАЖЕТ». ПРОДОЛЖЕНИЕ (16+)
16.00 «МУЖСКОЕ / ЖЕНСКОЕ» (16+)
17.00 НАЕДИНЕ СО ВСЕМИ
18.00 ВЕЧЕРНИЕ НОВОСТИ
18.45 ДАВАЙ ПОЖЕНИМСЯ!
19.50 «ПУСТЬ ГОВОРЯТ» (16+)
21.00 «ВРЕМЯ»
21.30 Т/С «ОДНАЖДЫ В РОСТОВЕ» (16+)
23.10 «ВЕЧЕРНИЙ УРГАНТ»
23.45 НОЧНЫЕ НОВОСТИ
00.00 «ПОЛИТИКА» (16+)
01.00 «НАЕДИНЕ СО ВСЕМИ» (16+)
01.55 «ВРЕМЯ ПОКАЖЕТ» (16+)
02.45 «МОДНЫЙ ПРИГОВОР»
03.55 «МУЖСКОЕ / ЖЕНСКОЕ» (16+)

ТНТ УРАЛ
ДО 16.00 ПРОФИЛАКТИЧЕСКИЕ РАБОТЫ
16.00 Т/С «УНИВЕР. НОВАЯ ОБЩАГА» (16+)
19.30 Т/С «РЕАЛЬНЫЕ ПАЦАНЫ» (16+)
20.30 Т/С «ЧОП» (16+)
21.00 СЕРГЕЙ СВЕТЛАКОВ, МИХАИЛ ГАЛУСТЯН, ВАЛЕРИЙ МАГДЬЯШ, АЛЕКСАНДР СЕМЧЕВ, ВИКТОР ВЕРЖБИЦКИЙ, РОМАН МАДЯНОВ, НАТАЛЬЯ ХАРАХОРИНА, НИКОЛАЙ БАСКОВ, МИХАИЛ БАГДАСАРОВ, ГАРИК МАРТИРОСЯН В КОМЕДИИ «НАША RUSSIA: ЯЙЦА СУДЬБЫ» (16+)
22.40 КОМЕДИ КЛАБ. ЛУЧШЕЕ (16+)
23.00 ДОМ-2. ГОРОД ЛЮБВИ (16+)
00.00 ДОМ-2. ПОСЛЕ ЗАКАТА (16+)
01.00 Т/С «ЗАЛОЖНИКИ» (16+)
01.50 Х/Ф «ДЖЕЙСОН Х» (18+)
03.40 Т/С «ПРИГОРОД 2» (16+)
04.05 Т/С «ХОР» (16+)

РОССИЯ 1
5.00 УТРО РОССИИ
9.00 ВЕСТИ
9.20 УТРО РОССИИ
9.55 О САМОМ ГЛАВНОМ
11.00 ВЕСТИ
11.35 ВЕСТИ-УРАЛ
11.55 Т/С «ТАЙНЫ СЛЕДСТВИЯ» (12+)
12.55 ОСОБЫЙ СЛУЧАЙ (12+)
14.00 ВЕСТИ
14.50 ДЕЖУРНАЯ ЧАСТЬ
15.00 Т/С «ПОСЛЕДНИЙ ЯНЫЧАР» (12+)
16.00 Т/С «ЧУЖАЯ ЖИЗНЬ» (12+)
17.00 ВЕСТИ
18.15 ПРЯМОЙ ЭФИР (12+)
19.35 ВЕСТИ
20.50 СПОКОЙНОЙ НОЧИ, МАЛЫШИ!
21.00 Т/С «СКЛИФОСОВСКИЙ» (12+)
22.50 СПЕЦИАЛЬНЫЙ КОРРЕСПОНДЕНТ (16+)
00.30 Д/Ф «ДОЛГОЕ ЭХО ВЬЕТНАМСКОЙ ВОЙНЫ» (16+)
01.40 Х/Ф «ОТРЯД СПЕЦИАЛЬНОГО НАЗНАЧЕНИЯ», 5С.
03.20 КОМНАТА СМЕХА

4
6.00 НОВОСТИ (16+)
6.25 СТЕНД
6.45 «ТВ СПАС» (16+)
7.00 «УТРЕННИЙ ЭКСПРЕСС»
8.00 «ПЯТНИЦА NEWS» (16+)
8.30 «МИР НАИЗНАНКУ» (16+)
9.30 «ГОЛОДНЫЕ ИГРЫ» (16+)
С 10.00 ПРОФ. РАБОТЫ
16.00 «ОРЁЛ И РЕШКА. ШОПИНГ» (16+)
17.10 «МИР НАИЗНАНКУ» (16+)
18.00 «ОРЁЛ И РЕШКА. НА КРАЮ СВЕТА» (16+)
19.00 «РЕВИЗОРРО. НИЖНИЙ НОВГОРОД» (16+)
20.00 НОВОСТИ (16+)
20.25 СТЕНД
20.45 «ТВ СПАС» (16+)
21.00 «ОРЁЛ И РЕШКА. ШОПИНГ» (16+)
22.00 «РЕВИЗОРРО» (16+)
23.00, 01.15 Т/С «СВЕРХЪЕСТЕСТВЕННОЕ» (16+)
00.45 «ПЯТНИЦА NEWS» (16+)
02.55 «ЖИЗНЬ» (16+)
04.00 РАЗРУШИТЕЛИ МИФОВ

НТВ
ДО 12.00 ПРОФ. РАБОТЫ
12.00 «СУД ПРИСЯЖНЫХ» (16+)
13.00 «СЕГОДНЯ»
13.20 «СУД ПРИСЯЖНЫХ. ОКОНЧАТЕЛЬНЫЙ ВЕРДИКТ» (16+)
14.30 «ЧРЕЗВЫЧАЙНОЕ ПРОИСШЕСТВИЕ»
15.00 «ВСЁ БУДЕТ ХОРОШО!» (16+)
16.00 «СЕГОДНЯ»
16.20 Т/С «УЛИЦЫ РАЗБИТЫХ ФОНАРЕЙ» (16+)
18.00 «ГОВОРИМ И ПОКАЗЫВАЕМ»
19.00 «СЕГОДНЯ»
19.40 Т/С «ЛЕСНИК» (16+)
21.40 Т/С «МЕНТОВСКИЕ ВОЙНЫ» (16+)
22.40 «АНАТОМИЯ ДНЯ»
23.30 ФУТБОЛ. ЛИГА ЧЕМПИОНОВ УЕФА. «РЕАЛ МАДРИД» - «АТЛЕТИКО»
01.40 «ЛИГА ЧЕМПИОНОВ УЕФА. ОБЗОР»
02.10 КВАРТИРНЫЙ ВОПРОС
03.15 «ДЕЛО ТЕМНОЕ» (16+)
04.10 Т/С «НАРУЖНОЕ НАБЛЮДЕНИЕ» (16+)

ТВ3 УРАЛ
ДО 16.00 ПРОФИЛАКТИЧЕСКИЕ РАБОТЫ
16.00 «НЕ ВРИ МНЕ!» (16+)
18.00 «ВЕРНОЕ СРЕДСТВО»
19.00 «112» (16+)
19.30 «НОВОСТИ» (16+)
20.00 СЭМЮЭЛ Л. ДЖЕКСОН, ДЖИНА ДЭВИС В БОЕВИКЕ «ДОЛГИЙ ПОЦЕЛУЙ НА НОЧЬ» (16+)
22.15 «СМОТРЕТЬ ВСЕМ!» (16+)
23.00 «НОВОСТИ» (16+)
23.25 СЭМЮЭЛ Л. ДЖЕКСОН, ДЖИНА ДЭВИС В БОЕВИКЕ «ДОЛГИЙ ПОЦЕЛУЙ НА НОЧЬ» (16+)
01.45 «МОСКВА. ДЕНЬ И НОЧЬ» (16+)
02.45 «СМОТРЕТЬ ВСЕМ!» (16+)
03.00 «СЕМЕЙНЫЕ ДРАМЫ» (16+)
04.00 «НЕ ВРИ МНЕ!» (16+)

РОССИЯ К
ПРОФИЛАКТИКА ДО 10.00
10.00 НОВОСТИ КУЛЬТУРЫ
10.15 НАБЛЮДАТЕЛЬ. СПЕЦВЫПУСК
11.10 Х/Ф «ПРОЩАНИЕ»
13.20 ПРАВИЛА ЖИЗНИ
13.50 ДОКУМ. ФИЛЬМ
14.05 Т/С «ПЕТЕРБУРГСКИЕ ТАЙНЫ»
15.00 НОВОСТИ КУЛЬТУРЫ
15.10 МАЛЬЧИКИ ДЕРЖАВЫ
15.40 ИСКУССТВЕННЫЙ ОТБОР
16.20 БОЛЬШЕ, ЧЕМ ЛЮБОВЬ
17.05 ДОКУМ. ФИЛЬМ
17.45 П.И. ЧАЙКОВСКИЙ. СИМФОНИЯ №6
18.40 Д/Ф «СТАРАЯ ФЛОРЕНЦИЯ»
19.00 НОВОСТИ КУЛЬТУРЫ
19.15 ГЛАВНАЯ РОЛЬ
19.30 АБСОЛЮТНЫЙ СЛУХ
20.15 НАБЛЮДАТЕЛЬ. СПЕЦВЫПУСК
21.10 Х/Ф «ПРОЩАНИЕ»
23.15 НОВОСТИ КУЛЬТУРЫ
23.35 Х/Ф «КОРОТКАЯ ВСТРЕЧА»
01.05 П.И. ЧАЙКОВСКИЙ. СИМФОНИЯ №6
01.55 Т/С «ПЕТЕРБУРГСКИЕ ТАЙНЫ»
02.50 ДОКУМ. ФИЛЬМ

СТС
5.40 МУЗ. ПРОГРАММА
6.00 6 КАДРОВ (16+)
7.00 МУЛЬТФИЛЬМЫ
8.00 ЖИВОТНЫЙ СМЕХ
8.30 М/С «АЛАДДИН»
9.30 Т/С «МАРГОША» (16+)
10.30 ЕРАЛАШ
11.00 Х/Ф «МИССИЯ НЕВЫПОЛНИМА – 2»
13.20 ЕРАЛАШ
15.00 Т/С «КОРАБЛЬ» (16+)
16.00 НЕРЕАЛЬНАЯ ИСТОРИЯ (16+)
17.00 ГАЛИЛЕО (2013) (16+)
18.00 МИЛЛИОНЫ В СЕТИ (16+)
19.00 ШОУ «УРАЛЬСКИХ ПЕЛЬМЕНЕЙ» (16+)
20.00 Т/С «КОРАБЛЬ» (16+)
21.00 Х/Ф «МИССИЯ НЕВЫПОЛНИМА - 3» (16+)
23.20 Т/С «АГЕНТЫ Щ.И.Т.» (16+)
00.00 ГЛАВНЫЕ НОВОСТИ
00.30 Х/Ф «ЛЕГИОН» (18+)
02.20 6 КАДРОВ (16+)
02.50 Х/Ф «ИНТЕРНЭШНЛ» (16+)

РОССИЯ 2
7.00 НОВОСТИ. ЕКАТЕРИНБУРГ
7.50 «АВТОNEWS» (16+)
8.20 «ТЕХНОЛОГИИ КОМФОРТА»
8.50 «СПРАВЕДЛИВОЕ ЖКХ»
9.00 «В ЦЕНТРЕ ВНИМАНИЯ» (16+)
9.25 «АВТОNEWS-MINI» (16+)
С 10.00 ПРОФ. РАБОТЫ
16.00 «ЭВОЛЮЦИЯ»
17.35 «ПОЛИГОН»
18.05 «СТАЛИНГРАДСКАЯ БИТВА». ПЕРЕЛОМ
19.00 «АВТО NEWS» (16+)
19.40 «ЕКБ: ИНСТРУКЦИЯ ПО ПРИМЕНЕНИЮ» (16+)
20.00 НОВОСТИ. ЕКАТЕРИНБУРГ
20.45 «ФУТБОЛЬНОЕ ОБОЗРЕНИЕ УРАЛА»
21.00 «НА ПРЕДЕЛЕ» (16+)
21.30 БОЛЬШОЙ СПОРТ
21.55 ВОЛЕЙБОЛ. МУЖЧИНЫ. «БЕЛОГОРЬЕ» - «ЗЕНИТ-КАЗАНЬ»
23.45 БОЛЬШОЙ СПОРТ
00.05 «ВОСХОД ПОБЕДЫ»
01.00 Т/С «ПОЗЫВНОЙ «СТАЯ»
02.50 «ЭВОЛЮЦИЯ»
04.35 «ДИАЛОГИ О РЫБАЛКЕ»

ТВ3
6.00 МУЛЬТФИЛЬМЫ
9.30 Т/С «13» (16+)
11.30 Д/С «ЗАГАДКИ ИСТОРИИ: «КОНТАКТЫ НАСА» (12+)
12.30 «ГОРОДСКИЕ ЛЕГЕНДЫ»
13.30 Х-ВЕРСИИ (12+)
14.00 Д/С «ОХОТНИКИ ЗА ПРИВИДЕНИЯМИ» (16+)
15.00 МИСТИЧЕСКИЕ ИСТОРИИ (16+)
16.00 Д/С «ГАДАЛКА» (12+)
17.00 Д/С «СЛЕПАЯ» (12+)
18.00 Х-ВЕРСИИ (12+)
18.30 Т/С «ПЯТАЯ СТРАЖА» (16+)
19.30 Т/С «13» (16+)
21.30 Т/С «ЧЕРНЫЙ СПИСОК» (16+)
23.15 Х/Ф «ПУГАЛО» (16+)
01.00 Х-ВЕРСИИ (12+)
01.30 Х/Ф «ДЕВУШКА ИЗ ВОДЫ» (16+)
03.45 «ГОРОДСКИЕ ЛЕГЕНДЫ»
04.15 Т/С «ГАВАЙИ 5-0» (16+)

ТВЦ
ДО 14.00 ПРОФИЛАКТИЧЕСКИЕ РАБОТЫ
14.00 ТАЙНЫ НАШЕГО КИНО. «ИНТЕРДЕВОЧКА» (16+)
14.30 СОБЫТИЯ
14.50 ГОРОД НОВОСТЕЙ
15.10 «ПРО

ИНФОРМАЦИОННОЕ СООБЩЕНИЕ О ПРОВЕДЕНИИ КОНКУРСА

№ п/п	Пункт Раздела I, в который вносится уточнение (дополнение)	Пояснение пункта
1	Пункт 1.2 Раздела I	Наименование организатора конкурса
	Наименование Организатора конкурса, контактная информация	Администрация Арамильского городского округа Адрес: 624000, Свердловская область, г. Арамиль, ул. 1 Мая, дом 12, кабинет № 11. Контактные лица: Булаева Татьяна Евгеньевна, Шунайлова Наталья Михайловна. Контактные телефоны: +7 (34371) 3-17-11, +7(343)385-32-82, факс: +7 (34374) 3-02-40. Время работы: с понедельника по пятницу 8:00 – 17:00, перерыв с 12:00 до 13:00 (время указано местное). Выходные дни: суббота, воскресенье, праздничные дни в соответствии с законодательством Российской Федерации
2	Пункт 1.3. Раздела I	Наименование, основные характеристики и сведения о предмете конкурса
	Наименование	Транспортное обслуживание внутримуниципальных маршрутов автомобильным транспортом, регулярных пассажирских перевозок в Арамильском городском округе
	Предмет конкурса:	1) № 001 «Арамильский Привоз-Центр-Шишкин Парк-Больница-п.Светлый»; 2) № 002 «Арамильский Привоз-Космонавтов-Больница-Рабочая-Арамильский Привоз»;
	Основные характеристики	Выполнение регулярных пассажирских перевозок автомобильным транспортом по внутримуниципальным маршрутам в Арамильском городском округе
	Сведения о предмете конкурса:	Перевозка пассажиров на внутримуниципальных маршрутах автомобильным транспортом регулярных пассажирских перевозок на территории Арамильского городского округа: 1) № 001 «Арамильский Привоз-Центр-Шишкин Парк-Больница-п.Светлый»; 2) № 002 «Арамильский Привоз-Космонавтов-Больница-Рабочая-Арамильский Привоз»; Перевозка пассажиров должна осуществляться по утвержденным Типовым паспортам маршрутов регулярных пассажирских перевозок автомобильным транспортом Арамильского городского округа, предусмотренных Техническими условиями (Раздел III настоящей конкурсной документации) и с соблюдением сводного расписания движения указанных маршрутов, предусмотренных Техническими условиями (Раздел III настоящей конкурсной документации).
3	Пункт 1.4. Раздела I	Квалификационные и иные требования, предъявляемые к претенденту (за исключением лицензионных требований)
	Обязательные требования, установленные законодательством (п.1.6.2):	Претенденты должны соответствовать обязательным требованиям, установленным в пункте 1.4.2 Раздела I настоящей конкурсной документации. Требования, предъявляемые в соответствии с законодательством Российской Федерации к лицам, осуществляющим выполнение работ, являющихся предметом настоящего конкурса: - наличие действующей лицензии на осуществление деятельности по перевозке пассажиров автомобильным транспортом вместимостью более 8 человек.
	Обязательные требования, установленные Организатором конкурса	Категория, класс и вместимость транспортных средств для осуществления перевозок пассажиров и багажа по внутримуниципальным маршрутам, их количество Маршруты: 1) № 001 «Арамильский Привоз-Центр-Шишкин Парк-Больница-п. Светлый»; 2) № 002 «Арамильский Привоз-Космонавтов-Больница-Рабочая-Арамильский Привоз». Транспортные средства категории М2 и (или) М3, используемые для перевозки пассажиров, с количеством мест для сидения помимо места водителя более восьми. Кол-во транспортных средств – не менее 6 единицы, из них 001 – не менее 3 ед., 002 – не менее 3 ед. Заявляемые транспортные средства не должны использоваться для осуществления перевозок на других маршрутах регулярных пассажирских перевозок
4	Пункт 2.1 Раздела I	Порядок ознакомления с конкурсной документацией
	Заинтересованные лица могут бесплатно получить полный комплект настоящей конкурсной документации на официальном сайте Арамильского городского округа https://www.aramilgo.ru/. Контактные лица: Булаева Татьяна Евгеньевна, Шунайлова Наталья Михайловна Контактные телефоны: +7 (34374) 3-17-11, +7(343)385-32-82, факс: +7 (34374) 3-02-40. Время работы: с понедельника по пятницу с 8:00 – 17.00, перерыв с 12 :00 до 13:00 (время указано местное). Выходные дни: суббота, воскресенье, праздничные дни в соответствии с законодательством Российской Федерации	
5	Пункт 3.3. Раздела I	Перечень документов, обязательных к подаче претендентами для участия в конкурсе, и требования к их оформлению;
	Для участия в конкурсе претенденты представляют в комиссию следующие документы: 1) заявление (по форме 2 раздела V конкурсной документации с указанием: для юридического лица - полного наименования, юридического и почтового адреса; для индивидуального предпринимателя - фамилии, имени, отчества, паспортных данных (серия, номер, когда и кем выдан), места жительства; 2) информация, в соответствии с которой претендент выражает намерение осуществлять пассажирские перевозки по маршруту и (или) расписанию движения автобусов (с указанием транспортных средств на каждый из лотов) (по форме № 3 Раздела № 5 конкурсной документации); 3) копии учредительных документов со всеми изменениями и дополнениями к ним: свидетельства о государственной регистрации юридического лица, свидетельства о внесении записи в Единый государственный реестр юридических лиц (заверенные нотариально или предприятием-заявителем) - для юридических лиц, свидетельства о государственной регистрации индивидуального предпринимателя в Едином государственном реестре индивидуальных предпринимателей (заверенную нотариально или физическим лицом, зарегистрированным в качестве индивидуального предпринимателя-заявителя) - для индивидуальных предпринимателей; 4) копию лицензии на перевозки пассажиров автомобильным транспортом, оборудованным для перевозок более 8 человек; 5) копию уведомления Федерального дорожного агентства Министерства транспорта Российской Федерации о присвоении категории транспортной безопасности транспортным средствам претендента, заявленным для участия в конкурсе (при наличии); 6) перечень транспортных средств (с указанием марки, государственного номера, года выпуска, с представлением копий документов, подтверждающих право владения (собственности или пользования) транспортными средствами, с использованием которых предполагается осуществлять пассажирские перевозки на маршрутах), а также перечень резервных транспортных средств (с указанием марки, государственного номера, года выпуска, с представлением копий документов, подтверждающих право владения (собственности или пользования) транспортными средствами, если таковые имеются); 7) копию уведомления Федерального дорожного агентства Министерства транспорта Российской Федерации о присвоении категории транспортной безопасности объекту транспортной инфраструктуры, на котором происходит хранение транспортного средства (при наличии); 8) при наличии копию документа, подтверждающего экипировку транспортного средства претендента специальным оборудованием для перевозки инвалидов и других групп населения с ограниченными возможностями передвижения (паспорт транспортного средства, счет-фактура, одобрение типа транспортного средства), заверенную руководителем юридического лица, индивидуальным предпринимателем; 9) опись представленных документов (по форме 1 Раздела V конкурсной документации).	
	При подготовке заявления на участие в конкурсе и документов в составе заявления на участие в конкурсе не допускается применение факсимильных подписей. Подавая заявление на участие в конкурсе, претендент тем самым гарантирует, что на момент подачи заявления он отвечает следующим требованиям: - в отношении него не проводится процедура ликвидации (для юридического лица) и отсутствует вступившее в законную силу решение арбитражного суда о признании претендента банкротом и об открытии конкурсного производства; - его деятельность не приостановлена в порядке, предусмотренном Кодексом Российской Федерации об административных правонарушениях; - у него отсутствует просроченная задолженность по начисленным налогам, сборам и иным обязательным платежам в бюджеты любого уровня или государственные внебюджетные фонды. Сведения, содержащиеся в заявлениях претендентов, не должны допускать двусмысленных толкований. Все листы заявления на участие в конкурсе, все листы тома заявления на участие в конкурсе должны быть прошиты и пронумерованы. Заявление на участие в конкурсе и том заявления на участие в конкурсе должны содержать опись входящих в их состав документов, быть скреплены печатью претендента (для юридических лиц) и подписаны претендентом или лицом, уполномоченным таким претендентом. Соблюдение претендентом указанных требований означает, что все документы и сведения, входящие в состав заявления на участие в конкурсе и тома заявления на участие в конкурсе, поданы от имени претендента, а также подтверждает подлинность и достоверность представленных в составе заявления на участие в конкурсе и тома заявления на участие в конкурсе документов и сведений. Копии документов должны быть заверены в нотариальном порядке в случае, если указание на это содержится в форме описи документов, предоставляемых для участия в конкурсе. Все документы, представляемые претендентом в составе заявления на участие в конкурсе, должны быть заполнены по всем пунктам. Если конкурс состоит из нескольких лотов, заявление на участие в конкурсе и документы в составе заявления на участие в конкурсе оформляются отдельно в отношении каждого лота. Заявление на участие в конкурсе, поданная претендентом в письменной форме, оформляется следующим образом: Претендент должен подготовить один оригинальный экземпляр заявления на участие в конкурсе, который подшивается в один том и четко помечается «ОРИГИНАЛ». Претендент должен поместить оригинал заявления на участие в конкурсе в конверт, запечатывает его. На внутреннем конверте должны быть указаны фирменное наименование, почтовый адрес (для юридического лица) или фамилия, имя, отчество, сведения о месте жительства (для физического лица или индивидуального предпринимателя) претендента, наименование конкурса и указание на лот, в отношении которого подано заявление. Затем конверты с заявлением помещается во внешний конверт. При этом на внешнем конверте должно быть указано; наименование конкурса и указание на лот, в отношении которого подано заявление. Претендент вправе не указывать на внешнем конверте свое фирменное наименование, почтовый адрес (для юридического лица) или фамилию, имя, отчество, сведения о месте жительства (для физического лица).	
6	Пункт 4.1, 4.2 Раздела I	Адрес, по которому принимаются заявления и документы
	Адрес для представления конкурсных заявок:	Адрес: 624000, РФ, Свердловская область, г. Арамиль, ул. 1 Мая, дом 12, кабинет 11 Контактные лица: Булаева Татьяна Евгеньевна, Шунайлова Наталья Михайловна Контактные телефоны: +7 (34374) 3-17-33, +7 (343)385-32-82, факс: +7 (34374) 3-02-40. Время работы: с понедельника по пятницу 8:00 – 17:00, перерыв с 12:00 до 13:00 (время указано местное). Выходные дни: суббота, воскресенье, праздничные дни в соответствии с законодательством Российской Федерации Внимание! Для подачи конкурсных заявок необходимо записаться по указанным выше телефонам.
7	Пункт 4.1 Раздела I	Дата и время начала и окончания приема заявлений
	Дата и время начала приема заявок на участие в конкурсе:	08:00 ч. (время местное) 15 апреля 2015 г.
	Дата и время окончания приема заявок на участие в конкурсе:	14:30 ч. (время местное) 28 мая 2015 г.
8	Пункт 5.1.1 Раздела I	Дата, время и место вскрытия конвертов
	28 мая 2015 года 14 час. 30 мин. местного времени по адресу: 624000, Свердловская область, г. Арамиль, ул. 1 Мая, дом 12, помещение будет указано на официальном сайте Арамильского городского округа не позднее чем за 5(пять) рабочих дней до даты вскрытия конвертов. Администрация Арамильского городского округа	
9	Пункт 7.1 Раздела I	Дата, время и место проведения конкурса (определения победителей конкурса)
	09 июня 2015 года 14 час. 30 мин. местного времени по адресу: 624000, Свердловская область, г. Арамиль, ул. 1 Мая, дом 12, помещение будет указано на официальном сайте Арамильского городского округа. Администрация Арамильского городского округа Документы претендентов, допущенных к конкурсу, рассматриваются на заседании Конкурсной комиссии по истечении десяти дней, начиная со дня размещения на официальном сайте Арамильского городского округа списка претендентов, допущенных к участию в конкурсе. Документы претендентов, допущенных к конкурсу, рассматриваются на заседании комиссии в течение одного рабочего дня. Подведение итогов конкурса осуществляется на заседании Конкурсной комиссии открытым голосованием членов комиссии. Решения комиссии по результатам проведения конкурса принимаются большинством голосов от числа ее членов, присутствующих на заседании. При равенстве голосов «за» и «против» решающим является голос председателя комиссии. Решение комиссии правомочно, если на заседании присутствует не менее двух третей состава комиссии. Результаты конкурса оцениваются по балльной системе. Победителем конкурса признается претендент, предложивший лучшие условия перевозки пассажиров и набравший по итогам проведения конкурса наибольшее количество баллов в сумме по каждому из показателей, указанных порядке определения победителей конкурса в Информационном сообщении о проведении конкурса. Подсчет баллов ведется по основным критериям оценки участников конкурса. В случае если участники конкурса набрали равное количество баллов, подсчет баллов ведется по дополнительным критериям. В случае равенства баллов по основным и дополнительным критериям победителем конкурса признается претендент, подавший документы первым и зарегистрированный в Журнале регистрации заявлений на участие в конкурсе под №1. Конкурс признается несостоявшимся в случае: 1) если по лоту поступило одно заявление. В этом случае Организатор конкурса заключает договор на право осуществления пассажирских перевозок в рамках заявленного лота с претендентом, подавшим заявление, если поступившее заявление соответствует условиям конкурса; 2) если не поступило ни одного заявления. Все решения Конкурсной комиссии, мнения членов Конкурсной комиссии отражаются в протоколе, который ведёт секретарь Конкурсной комиссии. Протокол подписывается всеми присутствующими членами Конкурсной комиссии. Результаты конкурса размещаются на официальном сайте Арамильского городского округа в течение 10 рабочих дней со дня подписания протокола. Претенденты должны самостоятельно отслеживать появление на официальном сайте Арамильского городского округа информации о результатах конкурса. Организатор конкурса не несет никакой ответственности в случае неполучения такими претендентами соответствующей информации.	

КРИТЕРИИ ОЦЕНКИ УЧАСТНИКА КОНКУРСА

Основные критерии:

N п/п	Показатели	Количество баллов
1	2	3
1.	Срок эксплуатации транспортных средств, с использованием которых будут осуществляться пассажирские перевозки по заявленному лоту (пункт 4 примечания):	
	до 3 лет	8
	от 3 до 5 лет	6
	от 5 до 7 лет	3
	от 7 до 10 лет	0
	от 10 до 15 лет	-5
	свыше 15 лет	-10
2.	Наличие транспортных средств, специально оборудованных для перевозки инвалидов и других групп населения с ограниченными возможностями передвижения:	
	не оборудовано ни одного транспортного средства	0
	оборудовано до 30 процентов от общего количества заявленных транспортных средств по лоту с учетом резерва	5
	оборудовано от 30 до 60 процентов от общего количества заявленных транспортных средств по лоту с учетом резерва	10
	оборудовано от 60 до 99 процентов от общего количества заявленных транспортных средств по лоту с учетом резерва	12
	оборудовано 100 процентов от общего количества заявленных транспортных средств по лоту с учетом резерва	15
3.	Наличие (отсутствие) резерва транспортных средств:	
	без резерва	0
	резерв до 30 процентов от численности заявленных транспортных средств по заявленному лоту	1
	резерв от 30 до 60 процентов от численности заявленных транспортных средств по заявленному лоту	3
	резерв более 60 процентов от численности заявленных транспортных средств по заявленному лоту	5
4.	Класс экологичности транспортного средства в соответствии с данными паспорта транспортного средства (за каждое транспортное средство в соответствии с заявлением):	
	0 или отсутствуют сведения;	0
	первый (Евро 1)	1
	второй (Евро 2)	2
	третий (Евро 3)	3
	четвертый (Евро 4) и выше	4
5.	Категория транспортной безопасности транспортного средства (за каждое транспортное средство в соответствии с заявлением по лоту):	
	сведения о присвоении категории отсутствуют	0
	категория присвоена	1
6.	Категория транспортной безопасности объекта транспортной инфраструктуры (собственной или арендованной), где происходит хранение транспортного средства:	
	сведения отсутствуют	0
	категория присвоена	2

Примечания:

1. Формула определения количества баллов (КБ):
КБ = - (КПГ х 1 / КТС), где:
КПГ - количество нарушений правил дорожного движения в течение года, предшествующего конкурсу;
КТС - количество транспортных средств претендента.
2. Формула определения количества баллов (КБ):
КБ = - (КПГ х 3 / КТС), где:
КПГ - количество дорожно-транспортных происшествий в течение года, предшествующего конкурсу;
КТС - количество транспортных средств претендента.
3. В случае если на момент проведения конкурса непрерывный стаж работы претендента на маршрутах в пределах Свердловской области составил менее одного года, то количественные показатели приводятся к одному году по формуле:
КПГ = КП / КМ х 12, где:
КПГ - годовой количественный показатель;
КП - фактический количественный показатель (количество ДТП, нарушений);
КМ - количество полных календарных месяцев, составляющих непрерывный стаж работы претендента на маршрутах в пределах Свердловской области.
4. Формула определения количества баллов (КБ):
КБ = (В1 + В2 ... + Вх) / КТС, где:
В1, В2, Вх - возраст транспортных средств (количество полных лет в соответствии с перечнем транспортных средств);
КТС - количество транспортных средств претендента (заявленных с учетом резерва).
5. Дробное значение показателей округляется до двух десятичных знаков после запятой по математическим правилам округления.

Начало на стр. 2

Личная гигиена полости рта у детей

В стоматологических клиниках для лечения молочных зубов используются новейшие технологии. В первую очередь, это специальные, адаптированные к детским слабоминерализованным зубам пломбировочные материалы, которые содержат фтор, кальций, фосфаты. Такие пломбы обладают химической адгезией к эмали и дентину, прочно связываются с ними. Они не только восстанавливает дефект, но и обеспечивает зуб в течение длительного времени ионами фтора, кальция, происходит уплотнение, упрочнение стенок кариозной полости, снижается риск возникновения кариеса вокруг пломбы. Самым маленьким детям для лечения кариеса успешно применяется так называемая атравматичная технология реставрации зуба, т. е., попросту говоря, лечение без бормашины. Правда, это возможно не во всех случаях.

Лечение пульпита и периодонтита – предмет отдельного разговора. Можно лишь сказать, что чем позже начато лечение, тем хуже прогнозы у пораженного зуба. Такой, сильно разрушенный зуб может не «дожить» до своей смены молочных зубов (молочные зубы начинают замещаться постоянными в 6-7 лет и заканчивается, как правило, в 10-12 лет).

Многие родители считают, что молочные зубы нет смысла лечить, поскольку они все равно сменятся. Однако остановить разрушительный процесс и удалить очаг инфекции из полости рта просто необходимо. Ведь присутствие огромного количества гнилостных и других болезнетворных бактерий во рту ребенка снижает иммунитет, повышает риск возникновения всевозможных ОРЗ, фарингитов, ларингитов и даже заболеваний желудочно-кишечного тракта. И еще одно: ребенок, как любой человек, страдает от несовершенства. Если у малыша разрушены зубы, если они черные, если изо рта ощущается неприятный запах – вряд ли это придаст уверенности вашему ребенку и расположит к нему взрослых и детей, которые с ним общаются.

Родители, как правило, не видят разницы развития кариеса у взрослых и детей. Однако отличие существует. В силу некоторых особенностей детского организма все процессы в нем протекают быстрее. Кариес зубов тоже развивается значительно быстрее.

Лечить или удалять кариозные зубы у детей?

Конечно же – лечить, но при отсутствии этой возможности, удалять не раздумывая. Это может решить только детский стоматолог. Хотя раннее удаление молочных зубов может привести к ряду серьезных нарушений. В первую очередь – к затруднению прорезывания постоянного зуба. Соседние зубы начинают сдвигаться со своих мест, заполняя пустое пространство, и постоянный зуб может прорезаться не на своем месте. Тогда в подростковом возрасте перед ребенком и его родителями встанет проблема выравнивания зубов и исправления неправильного прикуса – дорогостоящее и длительное лечение. Отсутствие молочных зубов негативно влияет на нормальное пережевывание пищи, а ведь переваривание пищи начинается во рту. Происходит нарушение развития прикуса, дикции, лицевого скелета, формируются косметические недостатки. «Бутылочный кариес»

Основная ошибка родителей – кормление маленького ребенка сладкими смесями или соками на ночь, в течение ночи, а также недостаточного домашнего ухода за зубами. Все эти углеводы, остающиеся на зубах, питают бактерии и провоцируют кариес. О том, как правильно ухаживать за зубками и полостью рта малыша, родителям подробно расскажет детский стоматолог во время первого посещения детской стоматологической клиники – сделать это надо в 9 месяцев и второй раз в 1 год. Это – основа профилактики стоматологических заболеваний у детей. Экономить на молочных зубах своего ребенка – значит, экономить на его будущем здоровье. Не леченые молочные и первые постоянные зубы приведут к более серьезным проблемам, которые потребуют длительного и недешевого лечения.

Лечение детей до 16 лет осуществляется исключительно в присутствии взрослого человека: родителя, родственника или опекуна, так как требуется информированное осознанное согласие на любые вмешательства и манипуляции.

Стоматологическая поликлиника Арамильской городской больницы находится по адресу: ул. Садовая 10.

График работы поликлиники с 8:00 утра до 19:00 вечера в рабочие дни.

Телефон регистратуры взрослой поликлиники: 3-13-14 , 3-09-90

Телефон детской регистратуры: 3-09-48, 3-14-18

Главный врач ГБУЗ СО «Арамильская городская больница» Тимиров Радис Федорович

СПОРТИВНЫЕ МЕРОПРИЯТИЯ
на апрель, 2015 г.

19, 26 апреля
Четвертьфинальные и полуфинальные встречи в Кубке ШК «Белая ладья» среди мужчин, Чемпионат ШК «Белая ладья» среди мужчин, Ветеранский турнир, турнир памяти ушедших из жизни шахматистов г. Арамиль, Первенство ШК «Белая ладья» по шахматам среди детей до 15 лет

Место проведения: ДК г. Арамиль, ул. Рабочая, 120-А, ШК «Белая ладья»

Начало соревнований в 14:00

14, 17 и 21 апреля
Первенство Арамильского городского округа по мини-футболу (2-ой круг)

Место проведения: Спортивный комплекс «Триумф» (мини-стадион), г. Арамиль, ул. 1 Мая, 62

Начало соревнований в 18:30

19, 26 апреля
Открытое Первенство АГО по мини-футболу среди детских и юношеских команд 1998-2005г.р. посвященное 70-летию победы в Великой Отечественной Войне

Место проведения: Спортивный комплекс «Триумф» (мини-стадион), г. Арамиль, ул. 1 Мая, 62

Начало соревнований в 10:00

Начало на стр. 1

В Арамили построят Аллею трудовой славы

В работах, представленных учащимися арамильских школ, была учтена главная составляющая - память о самоотверженных тружениках суконной фабрики, производительность труда которых не уступала героизму тех, кто сражался на передовой. Чтобы понять это, достаточно всего лишь одного факта - каждая четвертая шинель на фронтах Великой Отечественной была сшита именно в Арамили.

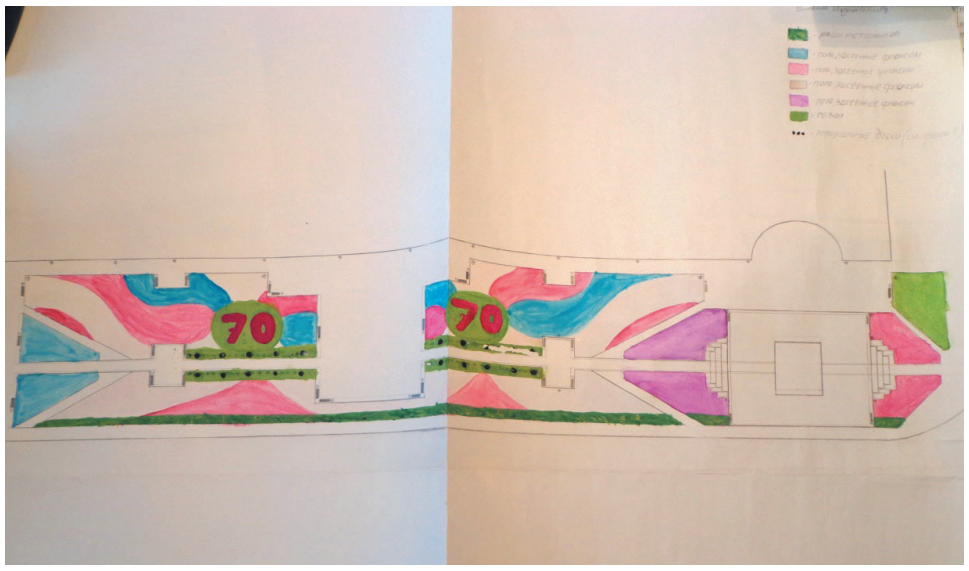

Первой свое видение аллеи трудовой славы представила Дарья Ульянова из 3 - ей школы. Свою презентацию девушка начала с особенностей выбора цветов для аллеи. Затем описала мемориальные доски, на которых будут выбиты имена героев - тружеников. В целом представленный Дарьей проект предусматривает обустройство пешеходной зоны, установку мемориальных досок с именами работников фабрики, а также большую площадь, засаженную разными цветами.

Продолжила представление идей 4 - ая школа. Их проект был назван «Никто не забыт, ничто не забыто». Авторы проекта , старшеклассница Екатерина Блинова и заместитель директора школы по воспитательной работе Ольга Вячеславовна Комарова подготовились основательно: провели социологический опрос в результате которого выяснилось, что территория вокруг памятника шинели нуждается в скорейшем благоустройстве. То есть создание аллеи славы и есть тот самый подход, что требуется сегодня этому месту. Что касается инициативы четвертой школы, то она была проработана очень тщательно. Их эскиз представляет собой комплексное представление благоустроенной территории, на которой расположена аллея трудовой славы , прогулочная зона , клумбы и скамейки.

Заканчивали ребята из первой школы. Их эскиз предусматривает создание также Аллеи славы, которая будет выглядеть как сплошная гранитная стена с именами тружеников фабрики. В остальном решения стандартные: зеленые насаждения , пешеходная зона и газон. Это пожалуй единственное отличие проекта учениц этой школы Алены Грибановой и Анжелы Южаковой.

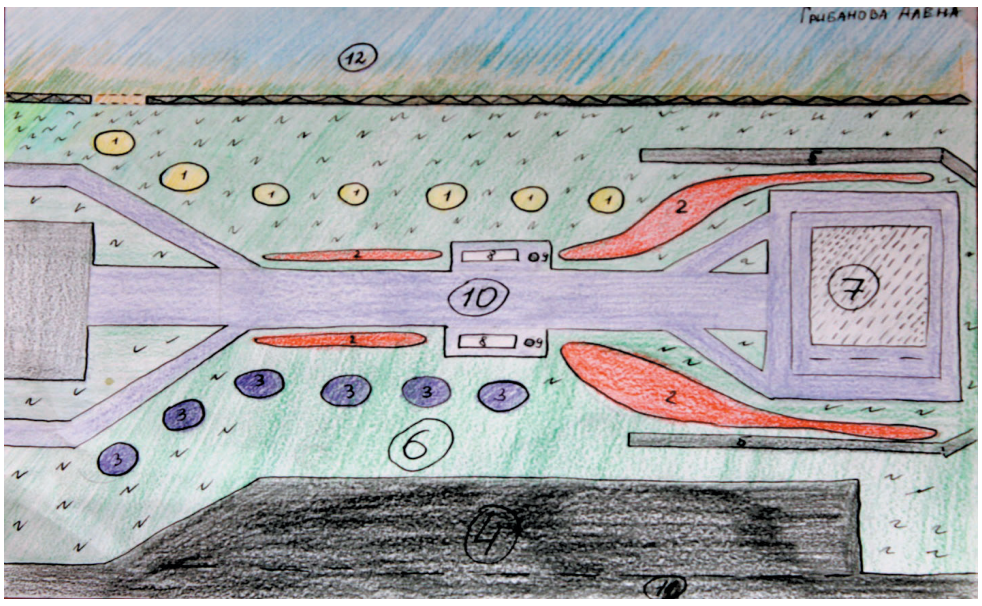

Экспертное жюри, в состав которого входили глава Арамильского городского округа Владимир Герасименко, руководитель городского управления архитектуры Владимир Яцкевич, первый заместитель мэра Елена Редькина и начальник городского управления образования Алла Ширяева, внимательно изучило все презентации и вынесло свое решение. Однако для окончательного выбора не хватает еще и мнения самих горожан. Поэтому было решено обратиться к ним через нашу газету с просьбой высказаться по поводу представленных проектов.

Свои впечатления вы можете высказать по телефону 8 904 387 49 47, или прийти лично к Надежде Петровне Перевышиной по адресу ул. 1 мая, 4 кабинет №8. Все ваши замечания и пожелания по поводу обустройства территории вокруг памятника Шинели будут приняты и рассмотрены.

Извещение.

В соответствии с Федеральным законом от 13.03.2006 г. № 38-ФЗ «О рекламе», Федеральным законом от 26.07.2006 г. № 135-ФЗ «О защите конкуренции», Приказом Федеральной антимонопольной службы от 10 февраля 2010 г. № 67 «О порядке проведения конкурсов или аукционов на право заключения договоров аренды, договоров безвозмездного пользования, договоров доверительного управления имуществом, иных договоров, предусматривающих переход прав владения и (или) пользования в отношении государственного или муниципального имущества, и перечне видов имущества, в отношении которого заключение указанных договоров может осуществляться путем проведения торгов в форме конкурса», протоколом № 3 «Оценки и сопоставления заявок на участие в конкурсе» от 10.04.2015 г.

Конкурсной комиссией Комитета по управлению муниципальным имуществом Арамильского городского округа принято решение признать победителем открытых конкурсов на право заключения договоров на установку и эксплуатацию рекламной конструкции с использованием муниципального имущества по ЛОТ № 1: право заключения договора на установку и эксплуатацию рекламной конструкции территориально расположенную: Подъезд к п. Кольцово от км 185+540 а/д «Урал» подъезд к г. Екатеринбургу 1км+200м (слева) и ЛОТ № 2: право заключения договора на установку и эксплуатацию рекламной конструкции территориально расположенную: Подъезд к п. Кольцово от км 185+540 а/д «Урал» подъезд к г. Екатеринбургу 1км+300м (слева) ООО «Чистодел-Дизель»

Извещение о проведении аукциона.

Лот № 1: право на заключение договора аренды на нежилое помещение общей площадью 20 кв.м., номер на поэтажном плане № 45, расположенное по адресу: 624000, Свердловская обл., г. Арамиль, ул. Щорса, д. 57.

Фундамент: бутовый ленточный с цоколем; стены: кирпичные; крыша: шиферная; перекрытия: железобетонные; полы: дощатые; окна: двойные створные окрашенные; двери: филенчатые; внутренняя отделка: покраска, побелка, штукатурка. Системы инженерного обеспечения: холодное, горячее водоснабжение, канализационная сеть, система отопления, электроснабжение: центральное; вентиляция: естественная.

Начальный размер платы за право заключения договора аренды имущества (цена договора) -84 000 рублей

Срок действия договора аренды – 3 года

Размер задатка - 4 200 (четыре тысячи двести рублей) 00 копеек

Место подачи заявок: Свердловская обл., г. Арамиль, ул. 1 Мая, д. 12 кабинет № 20, тел: 83437430731.

Дата окончания срока подачи заявок – 08.05.2015 в 17.00 час.

Место и дата проведения аукциона: 15.05.2015 в 10.00 минут по адресу: 624000, Свердловская обл., г. Арамиль, ул. 1 Мая, 12, кабинет 20

РОССИЙСКАЯ ФЕДЕРАЦИЯ
СВЕРДЛОВСКАЯ ОБЛАСТЬ
ПОСТАНОВЛЕНИЕ
ГЛАВЫ АДМИНИСТРАЦИИ АРАМИЛЬСКОГО ГОРОДСКОГО ОКРУГА

От 09.04.2015 г. № 129

О проведении Месячника по обучению населения мерам пожарной безопасности на территории Арамильского городского округа

В соответствии с Федеральным законом от 21.12.1994 года № 69-ФЗ «О пожарной безопасности», Постановлением Правительства Свердловской области от 10.03.2006 года № 211-ПП «Об утверждении Положения о порядке проведения органами государственной власти Свердловской области противопожарной пропаганды и организации обучения населения мерам пожарной безопасности в Свердловской области», в соответствии с Планом основных мероприятий Арамильского городского округа в области гражданской обороны, предупреждения и ликвидации чрезвычайных ситуаций, обеспечения пожарной безопасности и безопасности людей на водных объектах на 2015 год, в целях предупреждения гибели и травматизма населения на пожарах

ПОСТАНОВЛЯЮ:

1. В период с 10 апреля по 10 мая 2015 года провести Месячник по обучению населения мерам пожарной безопасности на территории Арамильского городского округа (далее – Месячник).
2. Утвердить План мероприятий, проводимых в ходе Месячника (Приложение № 1).
3. Рекомендовать руководителям организаций, расположенных на территории Арамильского городского округа, независимо от форм собственности в ходе проведения Месячника:
3.1. Выполнить мероприятия в соответствии с утвержденным Планом по проведению Месячника;
3.2. При проведении мероприятий использовать все формы и методы организационной, методической и пропагандистской работы, активно привлекая средства массовой информации;
3.3. Направить до 15 мая 2015 года отчеты о проделанной работе в адрес Администрации Арамильского городского округа с приложением фотографий, видеоматериалов, образцов памяток и других документов о проведении Месячника.
4. Настоящее постановление опубликовать в газете «Арамильские вести» и разместить на официальном сайте Арамильского городского округа в сети Интернет.
5. Контроль исполнения настоящего постановления возложить на заместителя главы Администрации Арамильского городского округа А.Г. Мельникова.

Глава Арамильского городского округа В.Л. Герасименко

Приложение № 1
к постановлению главы Администрации
Арамильского городского округа
от 09.04.2015 г. № 129

ПЛАН
мероприятий по проведению месячника
по обучению населения мерам пожарной безопасности
на территории Арамильского городского округа
в период с 10 апреля по 10 мая 2015 года

№	Мероприятие	Исполнители
	Организационно-массовые мероприятия	
1	Организовать встречи представителей Администрации Арамильского городского округа с руководителями организаций и предприятий для разъяснения цели проведения месячника	24 ОФПС, ОНД, Администрация Арамильского городского округа
2	Организовать проведение занятий с представителями общественных организаций, старшими домов, подъездов о разъяснении цели месячника и задачах по обучению населения с последующим предоставлением отчетов о проделанной ими работе	24 ОФПС, ОНД, Администрация Арамильского городского округа, Управляющие компании
3	Организовать проведение акции «Стоп пожарам!» (проведение конкурсов, викторин, выступление творческих коллективов, учащихся школ, членов ДЮП, демонстрация возможностей пожарной техники и пожарно-спасательного оборудования, вручение памяток населению)	24 ОФПС, ОНД, ПЧ №113, Администрация Арамильского городского округа, Комитет по культуре, спорту и молодежной политике Администрации АГО, Отдел образования Администрации АГО, Редакция газеты «Арамильские вести»
4	Результаты проведения месячника рассмотреть на заседании КЧС и ОПБ	Администрация Арамильского городского округа
	Организация мероприятий с населением по месту жительства	
5	Организовать обучение населения в жилом секторе с вручением памяток о мерах по предупреждению пожаров и проведением разъяснительной работы о необходимости обеспечения жилых домов огнетушителями и автономными пожарными извещателями	24 ОФПС, ОНД, Администрация Арамильского городского округа, ВДПО, ОП № 21 ММО МВД РФ «Сысертский»
6	Разместить в подъездах жилых домов информацию о соблюдении мер пожаробезопасного поведения в быту, в лесопарковой зоне и на садовом участке	24 ОФПС, ОНД, Администрация Арамильского городского округа, ВДПО, Управляющие компании, ТСЖ
7	В многоквартирных жилых домах организовать субботники по очистке придомовых территорий, подвалов и чердаков от мусора и горючих материалов	Управляющие компании, ТСЖ
8	Провести проверку дымоходов и вентиляционных каналов в жилых домах	ВДПО, Управляющие компании, ТСЖ
9	На дворовых площадках организовать проведение массовых мероприятий с населением (беседы, собрания, конкурсы, викторины на противопожарную тематику) с вручением памяток населению	Администрация Арамильского городского округа, ВДПО, Управляющие компании, ТСЖ
10	Организовать проведение рейдов по профилактике пожаров в общежитиях и домах с неблагополучным контингентом проживающих	24 ОФПС, ОНД, Администрация Арамильского городского округа, ВДПО, ОП № 21 ММО МВД РФ «Сысертский»
11	Организовать проведение ремонта и обслуживания источников наружного противопожарного водоснабжения	Арамильский филиал ОАО «Водоканал Свердловской области»,
12	Выполнить работы по созданию минерализованных полос вдоль границ Арамильского лесопарка	Администрация Арамильского городского округа, МУП «Арамильская служба заказчика»
	Организация работы в садоводческих товариществах	
13	Организовать проведение собраний с председателями садоводческих товариществ по обеспечению пожарной безопасности в дачный сезон, в том числе по предупреждению лесных и торфяных пожаров	24 ОФПС, ОНД, Администрация Арамильского городского округа, ВДПО
14	Организовать проведение профилактических рейдов по коллективным садам с обязательным проведением собраний с садоводами, вручением памяток и проведением разъяснительной работы с населением по обеспечению садовых домиков огнетушителями и автономными пожарными извещателями	24 ОФПС, ОНД, Администрация Арамильского городского округа, ВДПО, ОП № 21 ММО МВД РФ «Сысертский»
15	Обеспечить размещение на информационных стендах садоводческих товариществ информации о пожарах, том числе природных и мерах по их предупреждению.	24 ОФПС, ОНД, Администрация Арамильского городского округа, ВДПО, ДПД, Председатели садоводческих товариществ
16	В коллективных садах, садоводческих товариществах организовать очистку от горючих материалов территорий, прилегающих к садам и садовым участкам	Председатели, члены садоводческих товариществ
	Обучение в организациях	
17	Организовать проведение дополнительных инструктажей с работниками организаций о мерах пожарной безопасности в быту, в лесопарковой зоне и на рабочем месте	Руководители организаций
18	Организовать и провести практические тренировки действий персонала в случае пожара в организациях, с отработкой вопросов эвакуации	Руководители организаций
19	Организовать проведение «Дня профилактики» в организациях с показом учебных видеофильмов, трансляцией радиобесед по пожарной тематике, выпуском «Информационных листов» о соблюдении мер пожарной безопасности на рабочем месте, в быту, в лесной зоне	Руководители организаций
	Взаимодействие с учреждениями культуры	
20	На базе Дворца культуры и Домов культуры организовать передвижные фотовыставки о последствиях пожаров и мерах по их предупреждению	ПЧ №113, Администрация Арамильского городского округа, Комитет по культуре, спорту и молодежной политике
21	В учреждениях культуры оформить уголки пожарной безопасности, фото или книжные выставки, выставки детских рисунков, поделок на противопожарную тему	
	Использование средств наглядно-пропагандистского воздействия	
22	На улицах города, в местах массового пребывания людей организовать размещение социальной рекламы о соблюдении правил пожарной безопасности, в том числе по предупреждению природных пожаров	24 ОФПС, ПЧ №113, ОНД, Администрация Арамильского городского округа, ВДПО
23	Разработать памятки о мерах пожарной безопасности, в том числе в лесопарковой зоне и обеспечить их распространение в жилом секторе, торговых центрах	24 ОФПС, ОНД, Администрация Арамильского городского округа, ВДПО, Общеобразовательные учреждения
	Организация работы с детьми	
В рамках месячника организовать проведение недели пожарной безопасности в образовательных учреждениях:		
24	В общеобразовательных учреждениях провести практические занятия по отработке действий в случае возникновения пожара	24 ОФПС, ОНД, Администрация Арамильского городского округа, ВДПО, Отдел образования Администрации АГО
25	В дошкольных образовательных учреждениях провести массовые мероприятия с детьми (конкурсы, соревнования, викторины, игровую программу «Чтоб не ссориться с огнем»)	
26	Организовать проведение конкурсов на лучшее изготовление памяток на противопожарную тематику среди учащихся общеобразовательных учреждений, принять участие в акции «Стоп пожарам!» с вручением памяток	
27	В общеобразовательных учреждениях провести классные часы, лекции, занятия о последствиях пожаров, в том числе природных и мерах по их предупреждению	
28	Оформить в общеобразовательных учреждениях фотовыставки, выставки детских рисунков о причинах пожаров и их последствиях	
29	Организовать выступления дружин юных пожарных в общеобразовательных учреждениях	
30	Принять участие в Дне открытых дверей в ПЧ №113	
31	Организовать в общеобразовательных учреждениях просмотр учебных видеофильмов, мультфильмов на противопожарную тему	
32	Оформить в библиотеках общеобразовательных учреждений выставки книг, газетных, журнальных публикаций о крупных пожарах и их последствиях, деятельности пожарных.	
	Организация взаимодействия со средствами массовой информации и использование технических средств информирования	
34	Организовать освещение в электронных и печатных СМИ мероприятий, проводимых в ходе месячника	Администрация Арамильского городского округа, Редакция газеты «Арамильские вести»

Четверг [23 апреля]

Первый
5.00 «ДОБРОЕ УТРО»
9.00 НОВОСТИ
9.10 КОНТРОЛЬНАЯ ЗАКУПКА
9.45 «ЖИТЬ ЗДОРОВО!»
10.55 «МОДНЫЙ ПРИГОВОР»
12.00 НОВОСТИ
12.20 Т/С «ОДНАЖДЫ В РОСТОВЕ» (16+)
14.15 «ВРЕМЯ ПОКАЖЕТ» (16+)
15.00 НОВОСТИ
15.15 «ВРЕМЯ ПОКАЖЕТ». ПРОДОЛЖЕНИЕ (16+)
16.00 «МУЖСКОЕ / ЖЕНСКОЕ» (16+)
17.00 НАЕДИНЕ СО ВСЕМИ
18.00 ВЕЧЕРНИЕ НОВОСТИ
18.45 ДАВАЙ ПОЖЕНИМСЯ!
19.50 «ПУСТЬ ГОВОРЯТ» (16+)
21.00 «ВРЕМЯ»
21.30 Т/С «ОДНАЖДЫ В РОСТОВЕ» (16+)
23.10 «ВЕЧЕРНИЙ УРГАНТ»
23.45 НОЧНЫЕ НОВОСТИ
00.00 «НА НОЧЬ ГЛЯДЯ» (16+)
00.55 «ВРЕМЯ ПОКАЖЕТ» (16+)
01.50 «НАЕДИНЕ СО ВСЕМИ» (16+)
02.45 «МОДНЫЙ ПРИГОВОР»
03.55 «МУЖСКОЕ / ЖЕНСКОЕ» (16+)

ТНТ УРАЛ
5.00 Т/С «БЕЗ СЛЕДА - 5» (16+)
7.00 МУЛЬТФИЛЬМЫ (12+)
9.00 ДОМ-2. LITE (16+)
10.30 БИТВА ЭКСТРАСЕНСОВ (16+)
11.30 Х/Ф «НАША RUSSIA: ЯЙЦА СУДЬБЫ» (16+)
13.30 Т/С «УНИВЕР» (16+)
14.30 Т/С «ФИЗРУК» (16+)
19.30 Т/С «РЕАЛЬНЫЕ ПАЦАНЫ» (16+)
20.30 Т/С «ЧОП» (16+)
21.00 ГАРИК ХАРЛАМОВ, ПАВЕЛ ВОЛЯ, МИХАИЛ ГАЛУСТЯН, ДМИТРИЙ НАГИЕВ, АРМЕН ДЖИГАРХАНЯН, ВЛАДИМИР ТУРЧИНСКИЙ, БОРИС МОИСЕЕВ В КОМЕДИИ «САМЫЙ ЛУЧШИЙ ФИЛЬМ» (18+)
23.00 ДОМ-2. ГОРОД ЛЮБВИ (16+)
00.00 ДОМ-2. ПОСЛЕ ЗАКАТА (16+)
01.00 Т/С «ЗАЛОЖНИКИ» (16+)
01.50 М/Ф «ВОЛШЕБНЫЙ МЕЧ» (12+)
03.35 Т/С «БЕЗ СЛЕДА - 5» (16+)

РОССИЯ 1
5.00 УТРО РОССИИ
9.00 ВЕСТИ
9.20 УТРО РОССИИ
9.55 О САМОМ ГЛАВНОМ
11.00 ВЕСТИ
11.55 Т/С «ТАЙНЫ СЛЕДСТВИЯ» (12+)
12.55 ОСОБЫЙ СЛУЧАЙ (12+)
14.00 ВЕСТИ
14.30 ВЕСТИ-УРАЛ
14.50 ДЕЖУРНАЯ ЧАСТЬ
15.00 Т/С «ПОСЛЕДНИЙ ЯНЫЧАР» (12+)
16.00 Т/С «ЧУЖАЯ ЖИЗНЬ» (12+)
17.00 ВЕСТИ
18.15 ПРЯМОЙ ЭФИР (12+)
19.35 ВЕСТИ
20.50 СПОКОЙНОЙ НОЧИ, МАЛЫШИ!
21.00 Т/С «СКЛИФОСОВСКИЙ» (12+)
22.50 ВЕЧЕР (12+)
00.30 Д/Ф «ЛЕГЕНДЫ КАНАЛА ИМЕНИ МОСКВЫ» (12+)
01.30 Х/Ф «ВАМ ТЕЛЕГРАММА...»
03.00 Д/Ф «ДОЛГОЕ ЭХО ВЬЕТНАМСКОЙ ВОЙНЫ» (16+)
03.55 КОМНАТА СМЕХА

4
6.00 НОВОСТИ (16+)
6.25 СТЕНД
6.45 «ТВ СПАС» (16+)
7.00 «УТРЕННИЙ ЭКСПРЕСС»
8.05 «ПЯТНИЦА NEWS» (16+)
8.35 «МИР НАИЗНАНКУ» (16+)
9.30 «ГОЛОДНЫЕ ИГРЫ» (16+)
10.30 «ШКОЛА РЕМОНТА» (16+)
12.30 «ЛЮДИ ПЯТНИЦЫ» (16+)
13.30 Т/С «РЫЖИЕ» (16+)
13.45 «ПЯТНИЦА NEWS» (16+)
14.15 «ОРЁЛ И РЕШКА» (16+)
17.00 «МИР НАИЗНАНКУ» (16+)
18.00 «ОРЁЛ И РЕШКА» (16+)
19.00 «БИТВА САЛОНОВ» (16+)
20.00 НОВОСТИ (16+)
20.25 СТЕНД
20.45 «ТВ СПАС» (16+)
21.00 «ЕДА, Я ЛЮБЛЮ ТЕБЯ!» (16+)
22.00 «РЕВИЗОРРО» (16+)
23.00 Т/С «СВЕРХЪЕСТЕСТВЕННОЕ» (16+)
00.45 «ПЯТНИЦА NEWS» (16+)
01.15 Т/С «СВЕРХЪЕСТЕСТВЕННОЕ» (16+)
02.55 «ЖИЗНЬ» (16+)
04.00 РАЗРУШИТЕЛИ МИФОВ

НТВ
5.00 Т/С «МОСКВА. ТРИ ВОКЗАЛА» (16+)
6.00 «КОФЕ С МОЛОКОМ» (12+)
9.00 «ДЕЛО ВРАЧЕЙ» (16+)
10.00, 13.00 «СЕГОДНЯ»
10.20 Т/С «ВОЗВРАЩЕНИЕ МУХТАРА. НОВЫЕ СЕРИИ» (16+)
12.00 «СУД ПРИСЯЖНЫХ» (16+)
14.30 «ЧРЕЗВЫЧАЙНОЕ ПРОИСШЕСТВИЕ»
15.00 «ВСЁ БУДЕТ ХОРОШО!» (16+)
16.00 «СЕГОДНЯ»
16.20 Т/С «УЛИЦЫ РАЗБИТЫХ ФОНАРЕЙ» (16+)
18.00 «ГОВОРИМ И ПОКАЗЫВАЕМ»
19.00 «СЕГОДНЯ»
19.40 Т/С «ЛЕСНИК» (16+)
21.30 Т/С «МЕНТОВСКИЕ ВОЙНЫ» (16+)
22.35 «АНАТОМИЯ ДНЯ»
23.00 «ГЕРОИ «МЕНТОВСКИХ ВОЙН» (16+)
23.50 ФУТБОЛ. «ЗЕНИТ» - «СЕВИЛЬЯ»
02.00 «ЛИГА ЕВРОПЫ УЕФА. ОБЗОР»
02.35 ГЛАВНАЯ ДОРОГА
03.10 «ДАЧНЫЙ ОТВЕТ»
04.15 Т/С «НАРУЖНОЕ НАБЛЮДЕНИЕ» (16+)

МЭТВ УРАЛ
6.00 «ВЕРНОЕ СРЕДСТВО»
7.00 «Я - ПУТЕШЕСТВЕННИК»
7.30 «ЗВАНЫЙ УЖИН» (16+)
8.30 «НОВОСТИ» (16+)
9.00 Д/Ф «ВЕЛИКИЕ ТАЙНЫ ОКЕАНА» (16+)
12.00 «112» (16+)
12.30 «НОВОСТИ» (16+)
13.00 «ЗВАНЫЙ УЖИН» (16+)
14.00 «ЗАСУДИ МЕНЯ» (16+)
15.00 «СЕМЕЙНЫЕ ДРАМЫ» (16+)
16.00 «НЕ ВРИ МНЕ!» (16+)
18.00 «ВЕРНОЕ СРЕДСТВО»
19.00 «112» (16+)
19.30 «НОВОСТИ» (16+)
20.00 Х/Ф «МАЛАВИТА» (16+)
22.05 «СМОТРЕТЬ ВСЕМ!» (16+)
23.00 «НОВОСТИ» (16+)
23.25 Х/Ф «МАЛАВИТА» (16+)
01.40 «МОСКВА. ДЕНЬ И НОЧЬ» (16+)
02.40 «ЧИСТАЯ РАБОТА» (12+)
03.30 «СМОТРЕТЬ ВСЕМ!» (16+)
04.00 «НЕ ВРИ МНЕ!» (16+)

РОССИЯ К
6.30 КАНАЛ «ЕВРОНЬЮС»
10.00 НОВОСТИ КУЛЬТУРЫ
10.15 НАБЛЮДАТЕЛЬ
11.15 Х/Ф «КОРОТКАЯ ВСТРЕЧА»
12.45 Д/Ф «БЕНЕДИКТ СПИНОЗА»
12.55 ПРАВИЛА ЖИЗНИ
13.25 Х/Ф «ЧЕЛОВЕК В ФУТЛЯРЕ»
15.00 НОВОСТИ КУЛЬТУРЫ
15.10 МАЛЬЧИКИ ДЕРЖАВЫ
15.40 АБСОЛЮТНЫЙ СЛУХ
16.20 ДОКУМ. ФИЛЬМЫ
17.45 П.И. ЧАЙКОВСКИЙ. КОНЦЕРТ №1
18.50 Д/Ф «ГЕРАРД МЕРКАТОР»
19.00 НОВОСТИ КУЛЬТУРЫ
19.15 ГЛАВНАЯ РОЛЬ
19.30 ЧЕРНЫЕ ДЫРЫ. БЕЛЫЕ ПЯТНА
20.15 СПОКОЙНОЙ НОЧИ, МАЛЫШИ!
20.30 ПРАВИЛА ЖИЗНИ
21.00 ДОКУМ. ФИЛЬМ
21.35 НАПИСАНО ВОЙНОЙ
21.40 КУЛЬТУРНАЯ РЕВОЛЮЦИЯ
22.30 ТЕ, С КОТОРЫМИ Я...
23.00 НОВОСТИ КУЛЬТУРЫ
23.20 Х/Ф «КУЛАКИ В КАРМАНЕ»
01.25 В. МОЦАРТ. КОНЦЕРТНАЯ СИМФОНИЯ
01.55 Т/С «ПЕТЕРБУРГСКИЕ ТАЙНЫ»
02.50 Д/Ф «ГЕРАРД МЕРКАТОР»

СТС
5.00 ЖИВОТНЫЙ СМЕХ
5.40 МУЗ. ПРОГРАММА
6.00 6 КАДРОВ (16+)
7.00 МУЛЬТФИЛЬМЫ
8.00 ЖИВОТНЫЙ СМЕХ
8.30 М/С «АЛАДДИН»
9.30 Т/С «МАРГОША» (16+)
10.30 ЕРАЛАШ
11.00 Х/Ф «МИССИЯ НЕВЫПОЛНИМА – 3» (16+)
13.20 ЕРАЛАШ
15.00 Т/С «КОРАБЛЬ» (16+)
16.00 НЕРЕАЛЬНАЯ ИСТОРИЯ (16+)
17.00 ГАЛИЛЕО (2013) (16+)
18.00 МИЛЛИОНЫ В СЕТИ (16+)
19.00 ШОУ «УРАЛЬСКИХ ПЕЛЬМЕНЕЙ» (16+)
20.00 Т/С «КОРАБЛЬ» (16+)
21.00 Х/Ф «МИССИЯ НЕВЫПОЛНИМА - 4» (16+)
23.30 6 КАДРОВ (16+)
00.00 ГЛАВНЫЕ НОВОСТИ
00.30 Х/Ф «ИНТЕРНЭШНЛ» (16+)
02.40 Х/Ф «ПИРАНЬИ» (16+)
04.15 ЖИВОТНЫЙ СМЕХ

РОССИЯ 2
5.05 «ЯЗЬ ПРОТИВ ЕДЫ»
5.30 «ВОСХОД ПОБЕДЫ»
6.30 «ПОЛИГОН»
7.00 НОВОСТИ. ЕКАТЕРИНБУРГ
7.30 «ШОУBIZZZ» (16+)
7.50 «АВТОNEWS» (16+)
8.20 «ТЕХНОЛОГИИ КОМФОРТА»
9.20 «В ЦЕНТРЕ ВНИМАНИЯ» (16+)
10.00 ПАНОРАМА ДНЯ. LIVE
10.25 Т/С «ПОЗЫВНОЙ «СТАЯ»
12.10 «ЭВОЛЮЦИЯ»
13.45 БОЛЬШОЙ ФУТБОЛ
14.05 Т/С «КРАСНАЯ КАПЕЛЛА» (16+)
17.35 Т/С «ВРЕМЕНЩИК» (16+)
19.20 «ТЕХНОЛОГИИ КОМФОРТА»
20.00 НОВОСТИ. ЕКАТЕРИНБУРГ
20.45 «ДНЕВНИКИ УГМК»
21.00 «ЕКБ: ИНСТРУКЦИЯ ПО ПРИМЕНЕНИЮ» (16+)
21.25 ХОККЕЙ. «АК БАРС» - СКА (СПБ)
23.45 БОЛЬШОЙ СПОРТ
00.05 «ВОСХОД ПОБЕДЫ»
01.00 Т/С «ПОЗЫВНОЙ «СТАЯ»
02.55 «ЭВОЛЮЦИЯ» (16+)
03.55 ВОЛЕЙБОЛ. МУЖЧИНЫ «БЕЛОГОРЬЕ» - «ЗЕНИТ-КАЗАНЬ»

ТВ3
6.00 МУЛЬТФИЛЬМЫ
9.30 Т/С «13» (16+)
11.30 Д/С «ЗАГАДКИ ИСТОРИИ: «ПРИШЕЛЬЦЫ И СВЕРХКАТАСТРОФЫ» (12+)
12.30 Д/С «ГОРОДСКИЕ ЛЕГЕНДЫ: «ДВОЙНАЯ ЖИЗНЬ НЕВСКОГО ПРОСПЕКТА» (12+)
13.30 Х-ВЕРСИИ (12+)
14.00 Д/С «ОХОТНИКИ ЗА ПРИВИДЕНИЯМИ» (16+)
15.00 МИСТИЧЕСКИЕ ИСТОРИИ (16+)
16.00 Д/С «ГАДАЛКА» (12+)
17.00 Д/С «СЛЕПАЯ» (12+)
18.00 Х-ВЕРСИИ (12+)
18.30 Т/С «ПЯТАЯ СТРАЖА» (16+)
19.30 Т/С «13» (16+)
21.30 Т/С «ЧЕРНЫЙ СПИСОК» (16+)
23.15 Х/Ф «ЗЕМЛЯ ПРОТИВ ПАУКА» (16+)
01.00 Х-ВЕРСИИ (12+)
01.30 Х/Ф «ПУГАЛО» (16+)
03.15 Т/С «ГАВАЙИ 5-0» (16+)

ТВЦ
5.10 «ПЕТРОВКА, 38» (16+)
5.25 «ПРОСТЫЕ СЛОЖНОСТИ»
6.00 «НАСТРОЕНИЕ»
8.15 Х/Ф «ЖИЗНЬ И УДИВИТЕЛЬНЫЕ ПРИКЛЮЧЕНИЯ РОБИНЗОНА КРУЗО»
10.05 ДОКУМ. ФИЛЬМ
10.55 «ДОКТОР И...» (16+)
11.30, 14.30, 17.30 СОБЫТИЯ
11.50 Х/Ф «ИСКУПЛЕНИЕ» (16+)
13.40 «МОЙ ГЕРОЙ»
14.50 ГОРОД НОВОСТЕЙ
15.10 «ХРОНИКИ МОСКОВСКОГО БЫТА»
16.00, 17.50 Т/С «ИНСПЕКТОР ЛЬЮИС»
18.20 «ПРАВО ГОЛОСА» (16+)
19.30 ГОРОД НОВОСТЕЙ
19.45 Т/С «ОХОТНИКИ ЗА ГОЛОВАМИ» (16+)
21.45 «ПЕТРОВКА, 38» (16+)
22.00, 23.50 СОБЫТИЯ
22.20 «ОБЛОЖКА. ВЛЮБЛЕННЫЙ НИЩИЙ» (16+)
22.55 «СОВЕТСКИЕ МАФИИ» (16+)
00.20 ДОКУМ. ФИЛЬМ
01.55 Х/Ф «ОДИНОЖДЫ ОДИН»
03.50 ТАЙНЫ НАШЕГО КИНО
04.25 «МОЙ ГЕРОЙ»

ПЕРЕЦ
5.45 УЛЕТНОЕ ВИДЕО (16+)
7.30 НЕ БУДЬ ОВОЩЕМ! (16+)
8.00 КАК НАДО (16+)
8.30 УЛЕТНОЕ ВИДЕО (16+)
9.00 ДОРОЖНЫЕ ВОЙНЫ (16+)
10.00 СРЕДА ОБИТАНИЯ (16+)
11.05 Т/С «УБОЙНАЯ СИЛА» (16+)
13.10 КВН. ИГРАЮТ ВСЕ: «НОВОСИБИРСКИЙ ГОСУНИВЕРСИТ - «ПРИМА» (16+)
14.05 СРЕДА ОБИТАНИЯ (16+)
16.15 Т/С «УБОЙНАЯ СИЛА» (16+)
18.30 ДОРОЖНЫЕ ВОЙНЫ (16+)
20.00 Т/С «КРУТОЙ УОКЕР» (16+)
21.00 +100500 (16+)
22.00 Т/С «СВЕТОФОР» (16+)
23.30 +100500 (18+)
00.30 ГОЛЫЕ И СМЕШНЫЕ (18+)
01.30 Т/С «КРУТОЙ УОКЕР» (16+)
02.30 +100500 (18+)
04.30 УЛЕТНОЕ ВИДЕО (16+)

ЧЕ
5.15 ДОМАШНЯЯ КУХНЯ
5.45 ТАЙНЫ ЕДЫ (16+)
6.00 ОБЕД ЗА 15 МИНУТ
7.00 ПОЛЕЗНЫЙ ВЕЧЕР
7.30 СЕКРЕТЫ И СОВЕТЫ (16+)
8.00 ПО ДЕЛАМ НЕСОВЕРШЕННОЛЕТНИХ (16+)
9.50 ДАВАЙ РАЗВЕДЁМСЯ! (16+)
10.50 ПОНЯТЬ. ПРОСТИТЬ (16+)
12.00 КРИЗИСНЫЙ МЕНЕДЖЕР
13.00 СВИДАНИЕ ДЛЯ МАМЫ
14.00 НЕТ ЗАПРЕТНЫХ ТЕМ
15.00 Т/С «МАТЬ-И-МАЧЕХА» (16+)
18.00 Т/С «СВАТЬИ» (16+)
19.00 ГЛАВНЫЕ НОВОСТИ
19.35 ПОЛЕЗНЫЙ ВЕЧЕР
20.05 Т/С «СВАТЬИ» (16+)
20.55 Т/С «МАША В ЗАКОНЕ!» (16+)
23.00 ГЛАВНЫЕ НОВОСТИ
23.30 РУБЛЁВО-БИРЮЛЁВО (16+)
00.30 Х/Ф «СТАРЫЙ ЗНАКОМЫЙ»
02.10 КРИЗИСНЫЙ МЕНЕДЖЕР
03.10 СВИДАНИЕ ДЛЯ МАМЫ
04.10 СЧАСТЬЕ БЕЗ ЖЕРТВ

ЗВЕЗДА
6.00 Х/Ф «ПРИКАЗАНО ВЗЯТЬ ЖИВЫМ» (12+)
7.45 Х/Ф «СЕРГЕЙ ИВАНОВИЧ УХОДИТ НА ПЕНСИЮ» (6+) (В 9.00 НОВОСТИ ДНЯ)
9.40 Х/Ф «ВЕРЬТЕ МНЕ, ЛЮДИ» (12+)
12.00 Т/С «ПОД ЛИВНЕМ ПУЛЬ», 1-4 СЕРИИ (12+) (В 13.00 НОВОСТИ ДНЯ)
17.00 Д/С «НЕИЗВЕСТНАЯ ВОЙНА» (16+)
18.00 НОВОСТИ ДНЯ
18.30 Д/С «НЕИЗВЕСТНАЯ ВОЙНА» (16+)
19.20 Х/Ф «СУВЕНИР ДЛЯ ПРОКУРОРА» (12+)
21.10 Х/Ф «ЖАВОРОНОК»
23.00 НОВОСТИ ДНЯ
23.20 Д/С «ЛЕГЕНДЫ СОВЕТСКОГО СЫСКА» (16+)
00.55 Х/Ф «ПОРОХ» (16+)
02.45 Х/Ф «ВОСЕМЬ ДНЕЙ НАДЕЖДЫ» (6+)
04.15 Х/Ф «ТРИЖДЫ О ЛЮБВИ» (6+)

ОТВ
5.00 НОВОСТИ ТАУ
6.00 «СОБЫТИЯ. ИТОГИ»
6.30 «НА 80 ПОЕЗДАХ ВОКРУГ СВЕТА» (16+)
7.00 «УТРО ТВ»
9.00 «СОБЫТИЯ» (16+)
9.05 Д/С «ФРОНТОВАЯ МОСКВА»
10.00 «РЕЦЕПТ» (16+)
10.30 ПАТРУЛЬНЫЙ УЧАСТОК
10.50 «СОБЫТИЯ УРФО»
11.25 Х/Ф «СИБИРИАДА», 3 С.
12.45 «НОВОСТИ PRO»
12.55 Д/Ф «НЕБЕСНЫЙ МЕЧ»
13.30 «НА 80 ПОЕЗДАХ ВОКРУГ СВЕТА» (16+)
14.00 НОВОСТИ ТАУ
15.00 «ЗНАЧИТ, ТЫ УМЕЕШЬ ТАНЦЕВАТЬ?»
16.00 МУЛЬТФИЛЬМЫ
16.40 Х/Ф «СИБИРИАДА», 3 С.
18.05 ПАТРУЛЬНЫЙ УЧАСТОК
18.25 «ВСЕ О ЖКХ» (16+)
18.30 «СОБЫТИЯ УРФО»
19.00 «СОБЫТИЯ»
19.15 «КАБИНЕТ МИНИСТРОВ» (16+)
19.30 «РЕЦЕПТ» (16+)
20.00 Д/С «ФРОНТОВАЯ МОСКВА»
21.00, 22.50, 01.40, 04.00 «СОБЫТИЯ. ИТОГИ»
21.30, 00.20, 03.00 НОВОСТИ ТАУ
22.30, 01.20, 02.20, 04.40 ПАТРУЛЬНЫЙ УЧАСТОК
23.30 «ЧТО ДЕЛАТЬ?» (16+)
00.00 «ГОРОД НА КАРТЕ»
02.10 «КАБИНЕТ МИНИСТРОВ»
02.40 ДЕЙСТВУЮЩИЕ ЛИЦА

5
6.00 СЕЙЧАС
6.10 УТРО НА «5» (6+)
9.30 МЕСТО ПРОИСШЕСТВИЯ
10.00, 12.00, 15.30 СЕЙЧАС
10.30 Х/Ф «В ДВУХ ШАГАХ ОТ «РАЯ» (12+)
12.50 Х/Ф «ПРИСТУПИТЬ К ЛИКВИДАЦИИ» (12+)
16.00 ОТКРЫТАЯ СТУДИЯ
17.30 Д/С «ГОРОДА - ГЕРОИ: «СМОЛЕНСК» (12+)
18.30 СЕЙЧАС
19.00 Т/С «ДЕТЕКТИВЫ» (16+)
20.20 Т/С «СЛЕД» (16+)
22.00 СЕЙЧАС
22.25 Т/С «ТАКАЯ РАБОТА» (16+)
23.15 Т/С «СЛЕД» (16+)
00.00 Х/Ф «ЖЕСТОКИЙ РОМАНС» (12+)
02.55 Х/Ф «ТРЕВОЖНОЕ ВОСКРЕСЕНЬЕ» (12+)
04.35 ПРАВО НА ЗАЩИТУ (16+)

Пятница [24 апреля]

Первый
5.00 «ДОБРОЕ УТРО»
9.00 НОВОСТИ
9.10 КОНТРОЛЬНАЯ ЗАКУПКА
9.45 «ЖИТЬ ЗДОРОВО!»
10.55 «МОДНЫЙ ПРИГОВОР»
12.00 НОВОСТИ
12.20 Т/С «ОДНАЖДЫ В РОСТОВЕ» (16+)
14.15 «ВРЕМЯ ПОКАЖЕТ» (16+)
15.00 НОВОСТИ
15.15 «ВРЕМЯ ПОКАЖЕТ». ПРОДОЛЖЕНИЕ (16+)
16.00 «МУЖСКОЕ / ЖЕНСКОЕ» (16+)
17.00 «ЖДИ МЕНЯ»
18.00 ВЕЧЕРНИЕ НОВОСТИ
18.45 «ЧЕЛОВЕК И ЗАКОН»
19.50 «ПОЛЕ ЧУДЕС» (16+)
21.00 «ВРЕМЯ»
21.30 «ГОЛОС. ДЕТИ». ЛУЧШЕЕ
23.40 «ВЕЧЕРНИЙ УРГАНТ»
00.35 Х/Ф «ЛОНДОН - СОВРЕМЕННЫЙ ВАВИЛОН» (16+)
03.05 Х/Ф «ГОРЯЧИЕ ГОЛОВЫ» (16+)
04.40 «МУЖСКОЕ / ЖЕНСКОЕ» (16+)

ТНТ УРАЛ
6.10 ЖЕНСКАЯ ЛИГА (16+)
7.00 МУЛЬТФИЛЬМЫ (12+)
9.00 ДОМ-2. LITE (16+)
10.30 ШКОЛА РЕМОНТА (12+)
11.30 ХОЛОСТЯК (16+)
13.00 Т/С «УНИВЕР» (16+)
19.30 Т/С «РЕАЛЬНЫЕ ПАЦАНЫ» (16+)
20.00 К 100-ЛЕТИЮ ГЕНОЦИДА АРМЯН
20.05 ЛЕОНАРДО ДИКАПРИО, КЭРИ МАЛЛИГАН, АЙЛА ФИШЕР, ДЖОЭЛ ЭДГЕРТОН, ТОБИ МАГУАЙР, КАЛЛЭН МАКОЛИФФ В МЕЛОДРАМЕ «ВЕЛИКИЙ ГЭТСБИ» (16+)
22.45 ДОМ-2. ГОРОД ЛЮБВИ (16+)
00.00 ДОМ-2. ПОСЛЕ ЗАКАТА (16+)
01.00 Х/Ф «ГНЕЗДО ЖАВОРОНКА» (12+)
03.35 Т/С «БЕЗ СЛЕДА - 5» (16+)

РОССИЯ 1
5.00 УТРО РОССИИ
8.55 МУСУЛЬМАНЕ
9.10 Д/Ф «ВИЛЬЯМ ПОХЛЕБКИН. РЕЦЕПТЫ НАШЕЙ ЖИЗНИ»
10.05 О САМОМ ГЛАВНОМ
11.00 ВЕСТИ
11.35 ВЕСТИ-УРАЛ
11.55 Т/С «ТАЙНЫ СЛЕДСТВИЯ» (12+)
12.55 ОСОБЫЙ СЛУЧАЙ (12+)
14.00 ВЕСТИ
14.30 ВЕСТИ-УРАЛ
14.50 ДЕЖУРНАЯ ЧАСТЬ
15.00 Т/С «ПОСЛЕДНИЙ ЯНЫЧАР» (12+)
16.00 Т/С «ЧУЖАЯ ЖИЗНЬ» (12+)
17.00 ВЕСТИ
18.15 ПРЯМОЙ ЭФИР (12+)
19.35 ВЕСТИ-УРАЛ
20.00 ВЕСТИ
21.00 ЮМОРИНА (12+)
22.55 Х/Ф «УЛЫБНИСЬ, КОГДА ПЛАЧУТ ЗВЕЗДЫ» (12+)
00.50 Х/Ф «ДОПУСТИМЫЕ ЖЕРТВЫ» (12+)
02.50 ГОРЯЧАЯ ДЕСЯТКА (12+)
03.50 КОМНАТА СМЕХА

4
6.00 НОВОСТИ (16+)
6.25 СТЕНД
6.45 «ТВ СПАС» (16+)
7.00 «УТРЕННИЙ ЭКСПРЕСС»
8.00 «ПЯТНИЦА NEWS» (16+)
8.30 «МИР НАИЗНАНКУ» (16+)
9.30 «ГОЛОДНЫЕ ИГРЫ» (16+)
10.30 «ШКОЛА РЕМОНТА» (16+)
12.30 «ЛЮДИ ПЯТНИЦЫ» (16+)
13.30 Т/С «РЫЖИЕ» (16+)
13.45 «ПЯТНИЦА NEWS» (16+)
14.15 «ОРЁЛ И РЕШКА» (16+)
17.00 «МИР НАИЗНАНКУ» (16+)
17.55 «ОРЁЛ И РЕШКА. НА КРАЮ СВЕТА» (16+)
19.00 «ОРЁЛ И РЕШКА. ШОПИНГ. Г. МАНИЛА» (16+)
20.00 НОВОСТИ (16+)
20.25 «ТВ СПАС» (16+)
20.30 «НОВОСТИ. ДОКУМЕНТЫ» (16+)
21.00 «ОРЁЛ И РЕШКА. ЮБИЛЕЙНЫЙ» (16+)
22.00 «ОРЁЛ И РЕШКА» (16+)
23.50 «ПЯТНИЦА NEWS» (16+)
00.20 Т/С «АНГАР 13» (16+)
03.50 РАЗРУШИТЕЛИ МИФОВ

НТВ
5.05 Т/С «МОСКВА. ТРИ ВОКЗАЛА» (16+)
6.00 «КОФЕ С МОЛОКОМ» (12+)
9.00 «ДЕЛО ВРАЧЕЙ» (16+)
10.00, 13.00 «СЕГОДНЯ»
10.20 Т/С «ВОЗВРАЩЕНИЕ МУХТАРА. НОВЫЕ СЕРИИ» (16+)
12.00 «СУД ПРИСЯЖНЫХ» (16+)
14.30 «ЧРЕЗВЫЧАЙНОЕ ПРОИСШЕСТВИЕ»
15.00 «ВСЁ БУДЕТ ХОРОШО!» (16+)
16.00 «СЕГОДНЯ»
16.20 Т/С «УЛИЦЫ РАЗБИТЫХ ФОНАРЕЙ» (16+)
18.00 «ГОВОРИМ И ПОКАЗЫВАЕМ»
19.00 «СЕГОДНЯ»
19.40 Х/Ф «ЧУЖОЕ» (16+)
23.10 Д/Ф «ГЕНОЦИД. НАЧАЛО» (16+)
00.20 Х/Ф «ЧЕСТЬ» (16+)
02.15 «ДИКИЙ МИР»
02.50 Т/С «НАРУЖНОЕ НАБЛЮДЕНИЕ» (16+)
04.40 Т/С «МОСКВА. ТРИ ВОКЗАЛА» (16+)

МЭТВ УРАЛ
6.00 «ВЕРНОЕ СРЕДСТВО»
7.00 «Я - ПУТЕШЕСТВЕННИК»
7.30 «ЗВАНЫЙ УЖИН» (16+)
8.30 «НОВОСТИ» (16+)
9.00 Д/Ф «ВЕЛИКИЕ ТАЙНЫ КОСМОСА» (16+)
12.00 «112» (16+)
12.30 «НОВОСТИ» (16+)
13.00 «ЗВАНЫЙ УЖИН» (16+)
14.00 «ТИТАНИК». РЕПОРТАЖ С ТОГО СВЕТА» (16+)
16.00 «ТИТАНИК». СЕКРЕТ ВЕЧНОЙ ЖИЗНИ» (16+)
19.00 «112» (16+)
19.30 «НОВОСТИ» (16+)
20.00 «ТЕРРИТОРИЯ ЗАБЛУЖДЕНИЙ» (16+)
22.00 «СМОТРЕТЬ ВСЕМ!» (16+)
23.00 ТИМ РОТ, АНТОНИО БАНДЕРАС, КВЕНТИН ТАРАНТИНО, БРЮС УИЛЛИС В ЧЕРНОЙ КОМЕДИИ «ЧЕТЫРЕ КОМНАТЫ» (16+)
00.50 «МОСКВА. ДЕНЬ И НОЧЬ» (16+)
01.50 Х/Ф «ЛЕКАРЬ» (16+)

РОССИЯ К
6.30 КАНАЛ «ЕВРОНЬЮС»
10.00 НОВОСТИ КУЛЬТУРЫ
10.20 Х/Ф «ВОЛОЧАЕВСКИЕ ДНИ»
12.25 Д/Ф «ОБРАЗЫ ВОДЫ»
12.40 ПИСЬМА ИЗ ПРОВИНЦИИ
13.10 ДОКУМ. ФИЛЬМ
13.40 Х/Ф «ЛЕТЧИКИ»
15.00 НОВОСТИ КУЛЬТУРЫ
15.10 МАЛЬЧИКИ ДЕРЖАВЫ
15.40 ЧЕРНЫЕ ДЫРЫ. БЕЛЫЕ ПЯТНА
16.20 ДОКУМ. ФИЛЬМЫ
17.45 П.И. ЧАЙКОВСКИЙ. ФОРТЕПИАННЫЕ СОЧИНЕНИЯ
19.00 НОВОСТИ КУЛЬТУРЫ
19.20 Х/Ф «НАЧАЛЬНИК ЧУКОТКИ»
20.50 ДОКУМ. ФИЛЬМ
21.30 НАПИСАНО ВОЙНОЙ
21.35 ПЕСНИ И РОМАНСЫ
22.05 ЛИНИЯ ЖИЗНИ
23.00 НОВОСТИ КУЛЬТУРЫ
23.20 СПЕКТАКЛЬ «МАМАПАПАСЫНСОБАКА»
00.55 ФЕСТИВАЛЬ МИРОВОГО ДЖАЗА В РИГЕ
01.45 МУЛЬТФИЛЬМ
01.55 ИСКАТЕЛИ
02.40 ДОКУМ. ФИЛЬМ

СТС
6.00 6 КАДРОВ (16+)
7.00 М/С «СМЕШАРИКИ»
7.10 М/С «ПИНГВИНЁНОК ПОРОРО»
7.30 М/С «КЛУБ ВИНКС - ШКОЛА ВОЛШЕБНИЦ»
8.00 ЖИВОТНЫЙ СМЕХ
8.30 М/С «АЛАДДИН»
9.30 Т/С «МАРГОША» (16+)
10.30 ЕРАЛАШ
11.00 Х/Ф «МИССИЯ НЕВЫПОЛНИМА – 4» (16+)
13.30 ЕРАЛАШ
15.00 Т/С «КОРАБЛЬ» (16+)
16.00 НЕРЕАЛЬНАЯ ИСТОРИЯ (16+)
17.00 ГАЛИЛЕО (2013) (16+)
18.00 МИЛЛИОНЫ В СЕТИ (16+)
19.00 ШОУ «УРАЛЬСКИХ ПЕЛЬМЕНЕЙ» (16+)
23.15 Х/Ф «ПРЕКРАСНЫЕ СОЗДАНИЯ»
01.35 6 КАДРОВ (16+)
02.35 Х/Ф «ВО ИМЯ КОРОЛЯ – 2» (16+)
04.25 ЖИВОТНЫЙ СМЕХ

РОССИЯ 2
5.45 «ДИАЛОГИ О РЫБАЛКЕ»
6.15 «ЯЗЬ ПРОТИВ ЕДЫ»
6.40 БОЛЬШОЙ СПОРТ
7.00 НОВОСТИ. ЕКАТЕРИНБУРГ
7.30 «КВАДРАТНЫЙ МЕТР»
8.00 «ФУТБОЛЬНОЕ ОБОЗРЕНИЕ УРАЛА»
8.30 «ТЕХНОЛОГИИ КОМФОРТА»
9.00 «ЕКБ: ИНСТРУКЦИЯ ПО ПРИМЕНЕНИЮ» (16+)
9.20 «КРАСОТА И ЗДОРОВЬЕ»
9.45 «АВТОNEWS-MINI» (16+)
10.00 ПАНОРАМА ДНЯ
10.25 Т/С «ПОЗЫВНОЙ «СТАЯ»
12.10 «ЭВОЛЮЦИЯ» (16+)
13.45 БОЛЬШОЙ ФУТБОЛ
14.05 Т/С «КРАСНАЯ КАПЕЛЛА» (16+)
17.35 Т/С «ВРЕМЕНЩИК» (16+)
19.30 «В ЦЕНТРЕ ВНИМАНИЯ» (16+)
20.00 НОВОСТИ. ЕКАТЕРИНБУРГ
20.50 «АВТО NEWS» (16+)
21.25 ХОККЕЙ. ЕВРОТУР. РОССИЯ - ШВЕЦИЯ
23.45 БОЛЬШОЙ СПОРТ
00.05 «ВОСХОД ПОБЕДЫ»
01.00 Т/С «ПОЗЫВНОЙ «СТАЯ»
02.50 «ЭВОЛЮЦИЯ»
04.25 «РУССКИЙ СЛЕД»

ТВ3
6.00 МУЛЬТФИЛЬМЫ
9.30 Т/С «13» (16+)
11.30 «ЗАГАДКИ ИСТОРИИ»
12.30 Д/С «ВЫБОРГ. ХРАНИЛИЩЕ РЫЦАРСКОГО ЗОЛОТА» (12+)
13.30 Х-ВЕРСИИ (12+)
14.00 Д/С «ОХОТНИКИ ЗА ПРИВИДЕНИЯМИ» (16+)
15.00 МИСТИЧЕСКИЕ ИСТОРИИ (16+)
16.00 Д/С «ГАДАЛКА» (12+)
17.00 Д/С «СЛЕПАЯ» (12+)
18.00 Х-ВЕ

ТВ-программа

Суббота [25 апреля]

Первый
5.50 Т/С «СТРАНА 03» (16+)
8.00 «ИГРАЙ, ГАРМОНЬ!»
8.45 «СМЕШАРИКИ. НОВЫЕ ПРИКЛЮЧЕНИЯ»
9.00 «УМНИЦЫ И УМНИКИ»
9.45 «СЛОВО ПАСТЫРЯ»
10.00 НОВОСТИ
10.15 «СМАК» (12+)
10.55 ПРЕМЬЕРА
12.00 НОВОСТИ
12.15 «ИДЕАЛЬНЫЙ РЕМОНТ»
13.10 «НА 10 ЛЕТ МОЛОЖЕ» (16+)
14.00 «БАРАХОЛКА» (12+)
14.50 «ГОЛОС. ДЕТИ». ЛУЧШЕЕ
17.00 «КТО ХОЧЕТ СТАТЬ МИЛЛИОНЕРОМ?»
18.00 ВЕЧЕРНИЕ НОВОСТИ
18.15 «УГАДАЙ МЕЛОДИЮ» (12+)
19.00 КОЛЛЕКЦИЯ ПЕРВОГО КАНАЛА
21.00 «ВРЕМЯ»
21.20 «СЕГОДНЯ ВЕЧЕРОМ» (16+)
22.55 «ЧТО? ГДЕ? КОГДА?»
00.10 Х/Ф «ТАИНСТВЕННЫЙ ЛЕС» (12+)
02.10 Х/Ф «ГОЛУБОГЛАЗЫЙ МИККИ» (12+)
04.05 «МОДНЫЙ ПРИГОВОР»
05.05 «МУЖСКОЕ / ЖЕНСКОЕ» (16+)

ТНТ УРАЛ
6.10 ЖЕНСКАЯ ЛИГА (16+)
7.00 COMEDY CLUB. EXCLUSIVE (16+)
7.35 МУЛЬТФИЛЬМЫ (12+)
9.00 Т/С «ДЕФФЧОНКИ» (16+)
10.00 ДОМ-2. LITE (16+)
11.00 ШКОЛА РЕМОНТА (12+)
12.00 Т/С «САШАТАНЯ» (16+)
12.30 ТАКОЕ КИНО! (16+)
13.00 ЭКСТРАСЕНСЫ ВЕДУТ РАССЛЕДОВАНИЕ (16+)
14.30 КОМЕДИ КЛАБ (16+)
15.30 Т/С «РЕАЛЬНЫЕ ПАЦАНЫ» (16+)
17.00 Х/Ф «ШЕРЛОК ХОЛМС» (12+)
19.30 ХБ (16+)
20.00 ЭКСТРАСЕНСЫ ВЕДУТ РАССЛЕДОВАНИЕ (16+)
21.30 ХОЛОСТЯК (16+)
23.00 ДОМ-2. ГОРОД ЛЮБВИ (16+)
00.00 ДОМ-2. ПОСЛЕ ЗАКАТА (16+)
00.30 ТАКОЕ КИНО! (16+)
01.00 Х/Ф «МАЧЕТЕ УБИВАЕТ» (16+)
03.15 Т/С «БЕЗ СЛЕДА - 5» (16+)

РОССИЯ 1
4.45 Х/Ф «АКЦИЯ»
6.35 СЕЛЬСКОЕ УТРО
7.05 ДИАЛОГИ О ЖИВОТНЫХ
8.00 ВЕСТИ
8.20 ВОЕННАЯ ПРОГРАММА
8.50 ПЛАНЕТА СОБАК
9.25 СУББОТНИК
10.05 РОССИЯ-УРАЛ
11.00 ВЕСТИ
11.10 ВЕСТИ-УРАЛ
11.35 Д/Ф «ИВАН ЧЕРНЯХОВСКИЙ. ЗАГАДКА ПОЛКОВОДЦА» (12+)
12.35 Х/Ф «СТАРШАЯ СЕСТРА» (12+)
14.00 ВЕСТИ
14.30 ВЕСТИ-УРАЛ
14.40 Х/Ф «СТАРШАЯ СЕСТРА» (12+)
17.15 ТАНЦЫ СО ЗВЕЗДАМИ. СЕЗОН-2015
20.00 ВЕСТИ В СУББОТУ
20.45 Х/Ф «И В ГОРЕ, И В РАДОСТИ» (12+)
00.35 Х/Ф «КРАСАВЕЦ И ЧУДОВИЩЕ» (12+)
02.50 Х/Ф «ПИКАП. СЪЕМ БЕЗ ПРАВИЛ» (16+)
04.25 КОМНАТА СМЕХА

4
6.00 МУЛЬТФИЛЬМ
6.20 НОВОСТИ (16+)
6.45 «ТВ СПАС» (16+)
6.50 «MALINA.AM. ДАЙДЖЕСТ» (16+)
7.00 «МЕЛЬНИЦА» (16+)
7.30 О ЛИЧНОМ И НАЛИЧНОМ
7.50 «СПРАВЕДЛИВОЕ ЖКХ» (16+)
8.00 «СМЕШАРИКИ»
8.50 «ШКОЛА ДОКТОРА КОМАРОВСКОГО» (16+)
9.30 «ОРЁЛ И РЕШКА. НА КРАЮ СВЕТА» (16+)
11.30 «ЕДА, Я ЛЮБЛЮ ТЕБЯ!» (16+)
12.30 «ОРЁЛ И РЕШКА. ШОПИНГ» (16+)
14.20 «ОРЁЛ И РЕШКА» (16+)
17.00 Х/Ф «ДАВАЙТЕ ПОТАНЦУЕМ» (16+)
19.00 Х/Ф «ИНТУИЦИЯ» (16+)
21.00 «ОРЁЛ И РЕШКА. НА КРАЮ СВЕТА» (16+)
22.00 НОВОСТИ (16+)
22.30 «МЕЛЬНИЦА» (16+)
23.00 Х/Ф «ЗАКОНЫ ПРИВЛЕКАТЕЛЬНОСТИ» (16+)
00.50 Х/Ф «УБИЙЦА ВНУТРИ МЕНЯ» (18+)
03.00 Х/Ф «ИНТУИЦИЯ» (16+)

НТВ
5.40 Т/С «ХОЗЯЙКА ТАЙГИ - 2. К МОРЮ» (16+)
7.25 «СМОТР»
8.00 «СЕГОДНЯ»
8.15 ЛОТЕРЕЯ «ЗОЛОТОЙ КЛЮЧ»
8.45 «МЕДИЦИНСКИЕ ТАЙНЫ» (16+)
9.25 «ГОТОВИМ С АЛЕКСЕЕМ ЗИМИНЫМ»
10.00 «СЕГОДНЯ»
10.20 ГЛАВНАЯ ДОРОГА
11.00 «ПОЕДЕМ, ПОЕДИМ!»
11.50 КВАРТИРНЫЙ ВОПРОС
13.00 «СЕГОДНЯ»
13.20 «Я ХУДЕЮ» (16+)
14.15 «СВОЯ ИГРА»
15.10 «ВТОРАЯ МИРОВАЯ. ВЕЛИКАЯ ОТЕЧЕСТВЕННАЯ» (16+)
16.00 Т/С «УЛИЦЫ РАЗБИТЫХ ФОНАРЕЙ» (16+)
18.00 СЛЕДСТВИЕ ВЕЛИ...
19.00 «ЦЕНТРАЛЬНОЕ ТЕЛЕВИДЕНИЕ»
20.00 «НОВЫЕ РУССКИЕ СЕНСАЦИИ» (16+)
22.00 ТЫ НЕ ПОВЕРИШЬ!
23.00 Х/Ф «ШРАМ» (16+)
01.40 Т/С «ХОЗЯЙКА ТАЙГИ - 2. К МОРЮ» (16+)
03.35 Т/С «НАРУЖНОЕ НАБЛЮДЕНИЕ» (16+)

РЕН ТВ УРАЛ
5.00 «СМОТРЕТЬ ВСЕМ!» (16+)
5.45 Т/С «ПАССАЖИР БЕЗ БАГАЖА» (16+)
9.40 «ЧИСТАЯ РАБОТА» (12+)
10.30 «СМОТРЕТЬ ВСЕМ!» (16+)
12.30 «НОВОСТИ» (16+)
13.00 «ВОЕННАЯ ТАЙНА С ИГОРЕМ ПРОКОПЕНКО» (16+)
17.00 «ТЕРРИТОРИЯ ЗАБЛУЖДЕНИЙ С И.ПРОКОПЕНКО» (16+)
19.00 ПРИКЛЮЧЕНЧЕСКИЙ ФИЛЬМ «ГАРРИ ПОТТЕР И ПРИНЦ-ПОЛУКРОВКА» (12+)
21.45 ПРИКЛЮЧЕНЧЕСКИЙ ФИЛЬМ «ГАРРИ ПОТТЕР И ДАРЫ СМЕРТИ. ЧАСТЬ 1» (12+)
00.30 КОМЕДИЯ ТИМА БЕРТОНА «МРАЧНЫЕ ТЕНИ» (16+)
02.30 ВЛАДИМИР МАШКОВ, МАРИЯ МИРОНОВА, АНДРЕЙ КРАСКО В ФИЛЬМЕ ПАВЛА ЛУНГИНА «ОЛИГАРХ» (16+)

РОССИЯ К
6.30 КАНАЛ «ЕВРОНЬЮС»
10.00 БИБЛЕЙСКИЙ СЮЖЕТ
10.35 Х/Ф «НАЧАЛЬНИК ЧУКОТКИ»
12.00 ОСТРОВА. «МИХАИЛ КОНОНОВ
12.45 БОЛЬШАЯ СЕМЬЯ. «СОЛОМИНЫ»
13.40 Д/Ф «СОЮЗНИКИ. ВЕРОЙ И ПРАВДОЙ!»
14.40 Х/Ф «ВСТРЕЧА НА ЭЛЬБЕ»
16.25 ЛИНИЯ ЖИЗНИ
17.15 РОМАНТИКА РОМАНСА. «БОРИСУ ФОМИНУ ПОСВЯЩАЕТСЯ...»
18.10 ОСТРОВА. «ЛЕОНИД БЫКОВ»
18.50 Х/Ф «АЛЕШКИНА ЛЮБОВЬ»
20.15 Д/Ф «ДУХ В ДВИЖЕНИИ»
21.30 БЕЛАЯ СТУДИЯ
22.10 Х/Ф «АФЕРА»
00.20 ДЖАЗОВЫЙ ФЕСТИВАЛЬ В ММДМ
01.35 МУЛЬТФИЛЬМ
01.55 ИСКАТЕЛИ
02.40 Д/Ф «ГИМАЛАИ. ГОРНАЯ ДОРОГА В ДАРДЖИЛИНГ. ПУТЕШЕСТВИЕ В ОБЛАКА»

СТС
5.40 МУЗ. ПРОГРАММА
6.00 6 КАДРОВ (16+)
6.30 ЖИВОТНЫЙ СМЕХ
7.00 МУЛЬТФИЛЬМЫ
9.00 М/С «БАРАШЕК ШОН»
9.10 М/С «ДРАКОНЫ. ЗАЩИТНИКИ ОЛУХА»
10.55 ОСТОРОЖНО. ДЕТИ! (16+)
11.25 Х/Ф «ХРОНИКИ СПАЙДЕРВИКА»
13.10 М/С «ТОМ И ДЖЕРРИ»
13.40 Х/Ф «ПРЕКРАСНЫЕ СОЗДАНИЯ»
16.00 ГЛАВНЫЕ НОВОСТИ
16.30 М/С «ДРАКОНЫ И ВСАДНИКИ ОЛУХА»
17.25 М/Ф «КУНГ-ФУ ПАНДА - 2»
19.00 ВЗВЕШЕННЫЕ ЛЮДИ (16+)
20.30 Х/Ф «ДЖЕК РИЧЕР» (16+)
23.00 Х/Ф «СУДЬЯ ДРЕДД» (18+)
00.45 Х/Ф «ВО ИМЯ КОРОЛЯ - 2» (16+)
02.35 6 КАДРОВ (16+)
03.20 Х/Ф «АПОЛЛОН - 13»

РОССИЯ 2
5.20 «НЕСПОКОЙНОЙ НОЧИ»
5.50 СМЕШАННЫЕ ЕДИНОБОРСТВА
8.30 «ДИАЛОГИ О РЫБАЛКЕ»
8.55 «ТЕХНОЛОГИИ КОМФОРТА»
9.30 «АВТОNEWS» (16+)
10.00 НОВОСТИ. ЕКАТЕРИНБУРГ
10.55 «ДИАЛОГИ О РЫБАЛКЕ»
11.25 Т/С «ДЕЛО БАТАГАМИ»
13.55 БОЛЬШОЙ СПОРТ
14.00 «ЗАДАЙ ВОПРОС МИНИСТРУ»
14.40 «24 КАДРА» (16+)
15.10 Т/С «ВРЕМЕНЩИК. ЯНТАРНАЯ КОМНАТА» (16+)
17.00 «АВТОNEWS» (16+)
17.30 «ТЕХНОЛОГИИ КОМФОРТА»
18.00 «ЕКБ: ИНСТРУКЦИЯ ПО ПРИМЕНЕНИЮ» (16+)
18.25 «КВАДРАТНЫЙ МЕТР»
18.55 ХОККЕЙ. ЕВРОТУР. РОССИЯ - ШВЕЦИЯ
21.15 Х/Ф «ЗАГОВОРЁННЫЙ» (16+)
00.50 БОЛЬШОЙ СПОРТ
01.15 БОКС
03.35 «ЗА ГРАНЬЮ»
04.05 «СМЕРТЕЛЬНЫЕ ОПЫТЫ»
04.30 «ПРОТОТИПЫ»

ТВ3
6.00 МУЛЬТФИЛЬМЫ
9.30 ШКОЛА ДОКТОРА КОМАРОВСКОГО (12+)
10.00 МУЛЬТФИЛЬМЫ
10.15 Х/Ф «САЛОН КРАСОТЫ»
12.00 Х/Ф «ПАДШИЙ», 1-3 СЕРИИ (12+)
17.15 Х/Ф «ХРУСТАЛЬНЫЕ ЧЕРЕПА» (16+)
19.00 Х/Ф «ПОДЗЕМЕЛЬЕ ДРАКОНОВ» (12+)
21.15 КУРТ РАССЕЛЛ, ЭЙ.ДЖ. ЛЭНГЕР, СТИВ БУСЕМИ, ДЖОРДЖ КОРРАФЭЙС, СТЭЙСИ КИЧ, МИШЕЛЬ ФОРБС, ПЭМ ГРИЕР В ФАНТАСТИЧЕСКОМ БОЕВИКЕ «ПОБЕГ ИЗ ЛОС-АНДЖЕЛЕСА» (16+)
23.15 Х/Ф «ДЕВЯТЫЕ ВРАТА» (16+)
02.00 Х/Ф «КРОВЬ НЕВИННЫХ» (16+)
04.15 Х/Ф «САЛОН КРАСОТЫ»

ТВЦ
5.25 «МАРШ-БРОСОК»
5.50 «АБВГДЕЙКА»
6.20 Х/Ф «ЗДРАВСТВУЙ И ПРОЩАЙ»
8.15 «ПРАВОСЛАВНАЯ ЭНЦИКЛОПЕДИЯ»
8.40 ДОКУМ. ФИЛЬМ
9.30 Х/Ф «ЧЕЛОВЕК - АМФИБИЯ»
11.30 СОБЫТИЯ
11.50 ТАЙНЫ НАШЕГО КИНО
12.20 Х/Ф «КАПИТАН»
14.30 СОБЫТИЯ
14.50 Х/Ф «ВЫЙТИ ЗАМУЖ ЗА ГЕНЕРАЛА» (16+)
17.00 Х/Ф «РАСПЛАТА»
21.00 «ПОСТСКРИПТУМ»
22.00 «ПРАВО ЗНАТЬ!» (16+)
23.05 СОБЫТИЯ
23.20 «ПРАВО ГОЛОСА»
01.35 Д/Ф «БЕРКУТ». ПОСЛЕДНИЙ БОЙ» (16+)
02.10 Х/Ф «ИСКУПЛЕНИЕ» (16+)
03.55 «ЛИНИЯ ЗАЩИТЫ» (16+)
04.30 ДОКУМ. ФИЛЬМ

перец
6.00 УЛЕТНОЕ ВИДЕО (16+)
7.30 НЕ БУДЬ ОВОЩЕМ! (16+)
8.00 МУЛЬТФИЛЬМЫ
9.50 АЛЕКСАНДР ЗБРУЕВ, МАРИНА НЕЕЛОВА, СВЕТЛАНА РЯБОВА, ВИКТОР ГОГОЛЕВ, ИРИНА МАЗУРКЕВИЧ, АЛЕКСАНДР ЛЫКОВ, ВАЛЕРИЙ КРАВЧЕНКО, МАРК ГОРОНОК В МЕЛОДРАМЕ «ТЫ У МЕНЯ ОДНА» (16+)
11.55 Х/Ф «НА КОГО БОГ ПОШЛЕТ» (16+)
13.30 УЛЕТНОЕ ВИДЕО (16+)
15.05 Х/Ф «РУССКИЙ БИЗНЕС»
16.35 Х/Ф «НЕ НАДО ПЕЧАЛИТЬСЯ» (12+)
18.35 Х/Ф «ЛЕНИНГРАД» (12+)
23.00 +100500 (18+)
00.00 НОГИ ПРОКУРОРА (16+)
00.30 ГОЛЫЕ И СМЕШНЫЕ (18+)
01.30 Х/Ф «ТЫ У МЕНЯ ОДНА» (16+)
03.35 Х/Ф «ЗАЩИТНИК» (16+)

ЧЕ
5.25 ДОМАШНЯЯ КУХНЯ (16+)
6.00 ОБЕД ЗА 15 МИНУТ
6.30 ЭКОНОМЬ С ДЖЕЙМИ (16+)
7.00 «ЖКХ ДЛЯ ЧЕЛОВЕКА» (16+)
7.05 6 КАДРОВ (16+)
7.25 ПОГОДА (6+)
7.30 СЕКРЕТЫ И СОВЕТЫ (16+)
8.00 6 КАДРОВ (16+)
8.15 Х/Ф «БЕЗОТЦОВЩИНА» (12+)
10.10 Т/С «НИНА» (12+)
18.00 «ВКУС ЖИЗНИ» (16+)
18.25 ПОГОДА (6+)
18.30 «КУХНЯ» (12+)
18.50 ГОРОДСКАЯ ДУМА. ХРОНИКА, ДЕЛА, ЛЮДИ (16+)
19.00 ДРАМА «КУРТ СЕИТ И АЛЕКСАНДРА» (16+)
23.05 ЗВЁЗДНАЯ ЖИЗНЬ (16+)
00.00 «ВКУС ЖИЗНИ» (16+)
00.25 ПОГОДА (6+)
00.30 Х/Ф «ЛЮБОВЬ ОДНА» (16+)
02.25 СЧАСТЬЕ БЕЗ ЖЕРТВ (16+)

ЗВЕЗДА
5.30 Д/С «ОРУЖИЕ XX ВЕКА» (12+)
6.00 Х/Ф «СЕМЬДЕСЯТ ДВА ГРАДУСА НИЖЕ НУЛЯ» (6+)
7.40 Х/Ф «КАРЬЕРА ДИМЫ ГОРИНА»
9.50 ПАПА СМОЖЕТ? (6+)
10.35 ЛЕГЕНДЫ ЦИРКА (6+)
11.05 ЗВЕРСКАЯ РАБОТА (6+)
11.35 Т/С «ПОБЕДНЫЙ ВЕТЕР, ЯСНЫЙ ДЕНЬ», 1-4 СЕРИИ (16+)
16.00 Х/Ф «ПОГРАНИЧНЫЙ ПЕС АЛЫЙ»
17.25 Х/Ф «ТЫ - МНЕ, Я - ТЕБЕ» (6+)
18.00 НОВОСТИ ДНЯ
18.20 Х/Ф «ТЫ - МНЕ, Я - ТЕБЕ», ПРОДОЛЖЕНИЕ (6+)
19.25 Х/Ф «ЧЕЛОВЕК С БУЛЬВАРА КАПУЦИНОВ» (12+)
21.20 НОВАЯ ЗВЕЗДА (6+)
23.10 НОВОСТИ ДНЯ
23.25 Х/Ф «БОРСАЛИНО» (12+)
01.50 Х/Ф «ФРАНЦУЗСКИЙ ВАЛЬС» (12+)
03.45 Х/Ф «ЧЕМПИОН МИРА»

ОТВ
5.00 НОВОСТИ ТАУ
6.00 «СОБЫТИЯ. ИТОГИ»
6.35 ПАТРУЛЬНЫЙ УЧАСТОК
7.00 «СОБЫТИЯ УРФО»
7.35 «НА 80 ПОЕЗДАХ ВОКРУГ СВЕТА» (16+)
8.10 «ОБРАТНАЯ СТОРОНА ЗЕМЛИ» (16+)
8.30 «РЕЦЕПТ» (16+)
9.00 М/С «БУДНИ АЭРОПОРТА»
9.10 «РОЗЫГРЫШ»
11.00 «ВСЕ О ЖКХ» (16+)
11.30 НАЦИОНАЛЬНОЕ ИЗМЕРЕНИЕ
12.00 «В ГОСТЯХ У ДАЧИ»
12.30 ПАТРУЛЬНЫЙ УЧАСТОК
13.00 НАСЛЕДНИКИ УРАРТУ
13.15 «ГОРОД НА КАРТЕ»
13.30 «ПЯТЫЙ УГОЛ» (16+)
13.50 «РОЗЫГРЫШ»
15.00 Х/Ф «ЭТО СЛУЧИЛОСЬ В МИЛИЦИИ»
16.35 «ВЕСТНИК ЕВРАЗИЙСКОЙ МОЛОДЕЖИ» (16+)
16.50 «ВСЕ О ЗАГОРОДНОЙ ЖИЗНИ»
17.15 «ПРОКУРАТУРА. НА СТРАЖЕ ЗАКОНА» (16+)
17.30 Т/С «ХИРОМАНТ» (16+)
19.00 БАСКЕТБОЛ. ЧЕМПИОНАТ РОССИИ. ФИНАЛ. 1-Я ИГРА
21.00 «СОБЫТИЯ. ИТОГИ» (16+)
21.50 «ЗАМУЖ ЗА ИНОСТРАНЦА» (16+)
22.20 Х/Ф «НЬЮ-ЙОРК, Я ЛЮБЛЮ ТЕБЯ» (16+)
00.15 ПАТРУЛЬНЫЙ УЧАСТОК
00.45 «НОЧЬ В ФИЛАРМОНИИ»
01.30 Х/Ф «ВРАГ ГОСУДАРСТВА №1» (18+)
03.45 МУЗЫКАЛЬНАЯ ЕВРОПА
04.35 «РОЗЫГРЫШ»

5
5.50 МУЛЬТФИЛЬМЫ
9.35 ДЕНЬ АНГЕЛА
10.00 СЕЙЧАС
10.10 Т/С «СЛЕД» (16+)
18.30 СЕЙЧАС
19.00 Т/С «СНАЙПЕРЫ» (16+)
02.55 СТАНИСЛАВ ЛЮБШИН, ВЛАДИМИР БАСОВ, ЮОЗАС БУДРАЙТИС, АЛЛА ДЕМИДОВА, ОЛЕГ ЯНКОВСКИЙ, ГЕОРГИЙ МАРТЫНЮК В ФИЛЬМЕ «ЩИТ И МЕЧ», 1 И 2 СЕРИИ (12+)

Воскресенье [26 апреля]

Первый
5.45 «СОЛОВКИ. МЕСТО СИЛЫ»
6.40 Х/Ф «УКРОЩЕНИЕ ОГНЯ». ЧАСТЬ 2-Я
8.10 «СЛУЖУ ОТЧИЗНЕ!»
8.45 «СМЕШАРИКИ. ПИН-КОД»
8.55 «ЗДОРОВЬЕ» (16+)
10.00 НОВОСТИ
10.15 НЕПУТЕВЫЕ ЗАМЕТКИ
10.35 «ПОКА ВСЕ ДОМА»
11.25 «ФАЗЕНДА»
12.00 НОВОСТИ
12.15 «ЗЕМЛЯ В ИЛЛЮМИНАТОРЕ»
13.15 «ГОРЬКО!» (16+)
14.15 «ТЕОРИЯ ЗАГОВОРА» (16+)
15.15 КОЛЛЕКЦИЯ ПЕРВОГО КАНАЛА
17.45 ВЕЧЕРНИЕ НОВОСТИ
18.00 «ТОЧЬ-В-ТОЧЬ» (16+)
21.00 ВОСКРЕСНОЕ «ВРЕМЯ»
22.30 «ТАНЦУЙ!»
00.50 Х/Ф «МАЛЕНЬКАЯ МИСС СЧАСТЬЕ» (16+)
02.45 «МОДНЫЙ ПРИГОВОР»
03.45 «МУЖСКОЕ / ЖЕНСКОЕ» (16+)

ТНТ УРАЛ
6.00 МУЛЬТФИЛЬМЫ (12+)
6.50 ЖЕНСКАЯ ЛИГА (16+)
7.00 ТНТ. MIX (16+)
7.35 МУЛЬТФИЛЬМЫ (12+)
9.00 Т/С «ДЕФФЧОНКИ» (16+)
10.00 ДОМ-2. LITE (16+)
11.00 СДЕЛАНО СО ВКУСОМ
12.00 ПЕРЕЗАГРУЗКА (16+)
13.00 Х/Ф «ШЕРЛОК ХОЛМС» (12+)
15.30 Х/Ф «ШЕРЛОК ХОЛМС: ИГРА ТЕНЕЙ» (16+)
17.55 Т/С «ЧОП» (16+)
20.00 ЭКСТРАСЕНСЫ ВЕДУТ РАССЛЕДОВАНИЕ (16+)
21.00 ОДНАЖДЫ В РОССИИ (16+)
22.00 STAND UP (16+)
23.00 ДОМ-2. ГОРОД ЛЮБВИ (16+)
00.00 ДОМ-2. ПОСЛЕ ЗАКАТА (16+)
01.00 Х/Ф «ИЗОБРАЖАЯ ЖЕРТВУ» (16+)
03.05 Т/С «БЕЗ СЛЕДА - 4» (16+)
05.40 ЖЕНСКАЯ ЛИГА (16+)

РОССИЯ 1
5.40 Х/Ф «ГОРОД ПРИНЯЛ»
7.20 ВСЯ РОССИЯ
7.30 САМ СЕБЕ РЕЖИССЕР
8.20 СМЕХОПАНОРАМА ЕВГЕНИЯ ПЕТРОСЯНА
8.50 УТРЕННЯЯ ПОЧТА
9.30 СТО К ОДНОМУ
10.20 ВЕСТИ-УРАЛ
11.00 ВЕСТИ
11.25 РОССИЯ. ГЕНИЙ МЕСТА
12.25 Х/Ф «ВЫСОКАЯ КУХНЯ» (12+)
14.00 ВЕСТИ
14.30 Х/Ф «ВЫСОКАЯ КУХНЯ» (12+)
16.55 ОДИН В ОДИН (12+)
20.00 ВЕСТИ НЕДЕЛИ
22.00 ВОСКРЕСНЫЙ ВЕЧЕР (12+)
00.35 Х/Ф «ОТДАЛЕННЫЕ ПОСЛЕДСТВИЯ» (12+)
02.55 РОССИЯ. ГЕНИЙ МЕСТА
03.50 ПЛАНЕТА СОБАК
04.20 КОМНАТА СМЕХА

4
5.00 «MUSIC» (16+)
6.00 «ТВ СПАС» (16+)
6.20 «МЕЛЬНИЦА» (16+)
6.50 О ЛИЧНОМ И НАЛИЧНОМ
7.10 «ТВ СПАС» (16+)
7.30 «MALINA.AM» (16+)
7.40 МУЛЬТФИЛЬМЫ
8.00 «СМЕШАРИКИ»
8.50 «ШКОЛА ДОКТОРА КОМАРОВСКОГО» (16+)
9.30 «ОРЁЛ И РЕШКА» (16+)
12.30 «РЕВИЗОРРО» (16+)
14.00 «БИТВА САЛОНОВ» (16+)
15.00 Х/Ф «ДАВАЙТЕ ПОТАНЦУЕМ» (16+)
17.00 «ОРЁЛ И РЕШКА» (16+)
22.00 «MALINA.AM. ДАЙДЖЕСТ» (16+)
22.10 О ЛИЧНОМ И НАЛИЧНОМ
22.30 «СПРАВЕДЛИВОЕ ЖКХ» (16+)
22.40 «ТВ СПАС» (16+)
23.00 Х/Ф «УБИЙЦА ВНУТРИ МЕНЯ» (18+)
01.10 Х/Ф «ЗАКОНЫ ПРИВЛЕКАТЕЛЬНОСТИ» (16+)
03.00 РАЗРУШИТЕЛИ МИФОВ
05.00 «MUSIC» (16+)

НТВ
5.15 Т/С «МОСКВА. ТРИ ВОКЗАЛА» (16+)
6.05 Т/С «ХОЗЯЙКА ТАЙГИ - 2. К МОРЮ» (16+)
8.00 «СЕГОДНЯ»
8.15 ЛОТЕРЕЯ «РУССКОЕ ЛОТО ПЛЮС»
8.50 «ИХ НРАВЫ»
9.25 «ЕДИМ ДОМА!»
10.00 «СЕГОДНЯ»
10.20 ПЕРВАЯ ПЕРЕДАЧА
11.00 «ЧУДО ТЕХНИКИ»
11.50 «ДАЧНЫЙ ОТВЕТ»
13.00 «СЕГОДНЯ»
13.20 Т/С «УЛИЦЫ РАЗБИТЫХ ФОНАРЕЙ» (16+)
15.20 ФУТБОЛ 2014/2015. «СПАРТАК» - «РУБИН»
17.30 «СЕГОДНЯ»
18.00 «ЧРЕЗВЫЧАЙНОЕ ПРОИСШЕСТВИЕ. ОБЗОР»
19.00 «СЕГОДНЯ. ИТОГИ»
20.00 «СПИСОК КОРКИНА» (16+)
21.05 Х/Ф «ДУБРОВСКИЙ» (16+)
01.25 Т/С «ХОЗЯЙКА ТАЙГИ-2. К МОРЮ» (16+)
03.20 Т/С «НАРУЖНОЕ НАБЛЮДЕНИЕ» (16+)
05.00 Т/С «МОСКВА. ТРИ ВОКЗАЛА» (16+)

РЕН ТВ УРАЛ
5.00 «ДОРОГАЯ ПЕРЕДАЧА» (16+)
5.30 Т/С «ЗОЛОТАЯ МЕДУЗА» (16+)
9.30 КОМЕДИЯ «МРАЧНЫЕ ТЕНИ» (16+)
11.45 Х/Ф «ГАРРИ ПОТТЕР И ДАРЫ СМЕРТИ. ЧАСТЬ 2» (12+)
14.00 Х/Ф «ГАРРИ ПОТТЕР И ПРИНЦ-ПОЛУКРОВКА» (12+)
17.00 Х/Ф «ГАРРИ ПОТТЕР И ДАРЫ СМЕРТИ. ЧАСТЬ 1» (12+)
19.40 Х/Ф «ГАРРИ ПОТТЕР И ДАРЫ СМЕРТИ. ЧАСТЬ 2» (12+)
22.00 «ДОБРОВ В ЭФИРЕ». (16+)
23.00 «ВОЕННАЯ ТАЙНА С ИГОРЕМ ПРОКОПЕНКО» (16+)
03.00 «ТЕРРИТОРИЯ ЗАБЛУЖДЕНИЙ С И.ПРОКОПЕНКО» (16+)

РОССИЯ К
6.30 КАНАЛ «ЕВРОНЬЮС»
10.00 ОБЫКНОВЕННЫЙ КОНЦЕРТ 10.35 Х/Ф «ВЫ МНЕ ПИСАЛИ...»
12.05 ЛЕГЕНДЫ МИРОВОГО КИНО
12.35 РОССИЯ, ЛЮБОВЬ МОЯ!
13.00 Х/Ф «ПЕТЯ И ВОЛК»
13.35 ГЕНИИ И ЗЛОДЕИ
14.00 Х/Ф «АЛЕШКИНА ЛЮБОВЬ»
15.25 ПЕШКОМ... «МОСКВА СТУДИЙНАЯ»
15.55 Д/Ф «ИНТЕРЛЮДИЯ В СТИЛЕ ДЖАЗ»
16.40 «КТО ТАМ...»
17.15 ИСКАТЕЛИ
18.00 КОНТЕКСТ
18.40 ВОЙНА НА ВСЕХ ОДНА
18.55 Х/Ф «ОТЕЦ СОЛДАТА»
20.25 Д/Ф «НИНА УСАТОВА. НЕЧАЯННАЯ ВСТРЕЧА»
20.55 Х/Ф «БАЙКА»
22.20 БАЛЕТ «DONA NOBIS PACEM (ДАРУЙ НАМ МИР)»
23.55 Х/Ф «ВЫ МНЕ ПИСАЛИ...»
01.25 МУЛЬТФИЛЬМ
01.55 ИСКАТЕЛИ
02.40 ДОКУМ. ФИЛЬМ

СТС
6.00 6 КАДРОВ (16+)
6.30 ЖИВОТНЫЙ СМЕХ
7.00 М/С «БАРАШЕК ШОН»
7.35 М/С «ПИНГВИНЁНОК ПОРОРО»
7.55 М/С «РОБОКАР ПОЛИ И ЕГО ДРУЗЬЯ»
8.30 М/С «ПРИКЛЮЧЕНИЯ ТОМА И ДЖЕРРИ»
9.00 М/С «БАРАШЕК ШОН»
9.10 М/С «ДРАКОНЫ. ЗАЩИТНИКИ ОЛУХА»
10.30 МАСТЕРШЕФ (16+)
12.00 УСПЕТЬ ЗА 24 ЧАСА (16+)
13.00 ВЗВЕШЕННЫЕ ЛЮДИ (16+)
14.30 ПОЛНОМЕТРАЖНЫЙ М/Ф «КУНГ-ФУ ПАНДА - 2»
16.00 ЕРАЛАШ
17.00 Х/Ф «ДЖЕК РИЧЕР» (16+)
19.30 Х/Ф «ЧЕЛОВЕК-ПАУК – 3»
22.10 Х/Ф «ВАН ХЕЛЬСИНГ»
00.35 Х/Ф «АПОЛЛОН-13»
03.15 6 КАДРОВ (16+)
03.55 Х/Ф «ЗАЛОЖНИК»

РОССИЯ 2
5.00 «ЧЕЛОВЕК МИРА»
5.50 БОКС
8.30 «В МИРЕ ЖИВОТНЫХ»
9.10 «ТЕХНОЛОГИИ КОМФОРТА»
9.40 «ШОУBIZZZ» (16+)
10.05 «АВТОNEWS-MINI» (16+)
10.20 «В ЦЕНТРЕ ВНИМАНИЯ» (16+)
10.50 «АВТОNEWS» (16+)
11.30 Т/С «ДЕЛО БАТАГАМИ» (16+)
14.00 «ПОЛИГОН»
14.30 БОЛЬШОЙ СПОРТ
14.55 БАСКЕТБОЛ. ЦСКА - «АВТОДОР» (САРАТОВ)
16.45 БОЛЬШОЙ СПОРТ
17.05 Х/Ф «ЗЕМЛЯК» (16+)
21.05 «КОЛЯСКА» (16+)
21.30 «АВТОNEWS» (16+)
22.00 «ТЕХНОЛОГИИ КОМФОРТА»
22.35 «КВАДРАТНЫЙ МЕТР»
23.05 Х/Ф «ПУТЬ» (16+)
01.05 «БОЛЬШОЙ ФУТБОЛ С ВЛАДИМИРОМ СТОГНИЕНКО»
01.55 «УГРОЗЫ СОВРЕМЕННОГО МИРА»
02.25 «НЕПРОСТЫЕ ВЕЩИ»
02.55 «МАСТЕРА»
03.25 «ЧЕЛОВЕК МИРА»

ТВ3
6.00 МУЛЬТФИЛЬМЫ
7.30 ШКОЛА ДОКТОРА КОМАРОВСКОГО (12+)
8.00 Д/С «ВОКРУГ СВЕТА. МЕСТА СИЛЫ» (16+)
9.00 МУЛЬТФИЛЬМЫ
10.00 Х/Ф «ГОСТЬ С КУБАНИ» (12+)
11.30 Х/Ф «ДВА ДОЛГИХ ГУДКА В ТУМАНЕ»
13.00 Х/Ф «ХРУСТАЛЬНЫЕ ЧЕРЕПА» (16+)
14.45 Х/Ф «ПОДЗЕМЕЛЬЕ ДРАКОНОВ» (12+)
17.00 Х/Ф «ПОБЕГ ИЗ ЛОС-АНДЖЕЛЕСА» (16+)
19.00 РЭЙЧЕЛ МАКАДАМС, СИЛЛИАН МЭРФИ, БРАЙАН КОКС В ТРИЛЛЕРЕ «НОЧНОЙ РЕЙС» (16+)
20.45 Х/Ф «НА КРЮЧКЕ» (16+)
23.00 Х/Ф «СОСЕДКА ПО КОМНАТЕ» (16+)
00.45 Х/Ф «ПАДШИЙ», 1-3 СЕРИИ (12+)

ТВЦ
5.10 Д/Ф «ТАЙНЫ АГЕНТА 007»
6.00 «МАРШ-БРОСОК»
6.35 Х/Ф «ЖИЗНЬ И УДИВИТЕЛЬНЫЕ ПРИКЛЮЧЕНИЯ РОБИНЗОНА КРУЗО»
8.20 «ФАКТОР ЖИЗНИ»
8.50 Х/Ф «УРОКИ ОБОЛЬЩЕНИЯ» (16+)
10.55 «БАРЫШНЯ И КУЛИНАР»
11.30 СОБЫТИЯ
11.45 «ПЕТРОВКА, 38» (16+)
11.55 Х/Ф «ЖЕНАТЫЙ ХОЛОСТЯК»
13.40 «ОДИН+ОДИН». ЮМОРИСТИЧЕСКИЙ КОНЦЕРТ
14.50 МОСКОВСКАЯ НЕДЕЛЯ
15.25 Х/Ф «РАЗРЕШИТЕ ТЕБЯ ПОЦЕЛОВАТЬ... ОТЕЦ НЕВЕСТЫ»
17.20 Х/Ф «ПОЛОВ

ШВЕЙНЫЙ ЦЕХ
ШВЕИ-УНИВЕРСАЛЫ
ТЕХНОЛОГ
ЗАКРОЙЩИК
п. БОЛЬШОЙ ИСТОК
8-922-227-03-03

КОМБИКОРМ
ОТРУБИ
РАЗМОЛ
8-922-11-22-490
реклама

ГАЗИФИКАЦИЯ
- Получение тех. документации
- Проектирование.
- Согласование
- Монтажные работы

8-953-009-69-69, 345-91-33
реклама

Муниципальное автономное образовательное учреждение дополнительного образования детей «Детско-юношеская спортивная школа «Дельфин» набирает сотрудников.

1.ЭЛЕКТРОМОНТЕР
2.САНТЕХНИК
3.ИНСТРУКТОР ПО ПЛАВАНИЮ
4 МЕТОДИСТ
5. УБОРЩИКИ ПОМЕЩЕНИЙ
6. ДВОРНИКИ

Заработная плата при собеседовании.

Информация по телефону
8-912-611-611-2
Алексей Валерьевич

САНТЕХНИК
Все виды работ.
СВАРЩИК
Тел.: 8-919-375-94-23
реклама

ПШЕНИЦА
ЯЧМЕНЬ
ОВЁС
8-922-11-22-490
реклама

Услуги

► Печник. +7 961-573-91-17

► Укладка ламината. Быстро. Качественно. 8-902-87-16-750

Требуется

▸ Требуется директор муниципального казенного учреждения «Центр бухгалтерского сопровождения органов местного самоуправления и муниципальных учреждений Арамильского городского округа» з/плата от 35000 руб. Обязанности: Организация бухгалтерского и налогового учета; Подготовка и сдача отчетности, взаимодействие с контролирующими органами; Контроль и обеспечение правильности, своевременности расчетов и уплаты налогов и сборов. Общее руководство бухгалтерией; Контроль работы бухгалтеров (в подчинении 10 человек) Требования: - знание бухгалтерского и налогового учета; - юридическая грамотность; - высшее образование (бухгалтерское или экономическое); - опыт работы в руководящей должности 3-6 лет; - знание программы 1С Бюджет, уверенный пользователь ПК; - умение ставить задачи и контролировать их выполнение; - стрессоустойчивость; - стратегическая ориентированность на многолетнюю стабильную работу Условия: Полный рабочий день с 8-00 до 17-00; Пятидневная рабочая неделя; Официальное трудоустройство по ТК РФ; Соцпакет (оплата больничных, отпусков). Обращаться в Администрацию Арамильского городского округа, ул. 1 Мая, 12

▸ На постоянную работу в ГБУЗ СО «Арамильская городская больница» требуются: врач-отоларинголог, врач- травматолог-ортопед; средний мед.персонал.Обращаться по телефону: 8(34374)3-07-03; 3-18-98

▸ Заместитель директора по экономике Муниципального казенного учреждения «Центр бухгалтерского сопровождения органов местного самоуправления и муниципальных учреждений Арамильского городского округа» з/плата от 28 000 руб. Обязанности: - Разработка проектов муниципальных программ, нормативных правовых актов в части определения системы оплаты труда учреждений бюджетной сферы; - Распределение субсидий и субвенций; - Организация контроля расчетов фондов оплаты труда муниципальных учреждений всех сфер деятельности, достижения установленного уровня средней заработной платы отдельных категорий работников, сбора показателей с учреждений, обособленно ведущих бухгалтерский учет; - Предоставление отчетов, информации в органы государственной власти, взаимодействие с Министерствами и ведомствами Свердловской области, органами местного самоуправления АГО, подразделениями Администрации Арамильского городского округа. Требования: - высшее образование (экономическое); - опыт работы 3 года по специальности (желательно в бюджетной сфере) - стрессоустойчивость; Условия: Полный рабочий день с 8-00 до 17-00; Пятидневная рабочая неделя; Официальное трудоустройство по ТК РФ; Ежегодная материальная помощь к отпуску в размере 2-х должностных окладов; Соцпакет (оплата больничных, отпусков). По вакансии обращаться по телефону 8 (343 74) 3-01-74

▸ ЧОПУ Требуются охранники. Работа в магазине Кировский. г. Арамиль/ Тел: +7952 729 43 49

▸ ЧОПУ Требуются охранники, в магазин Кировский, г. Арамиль. Тел: +79506596470, Андрей

▸ Предприятию в Арамиле на производство сэндвич-панелей ПВХ требуются: водитель погрузчика, грузчик, рабочие. Трудоустройство официальное, з/п своевременно. График 9.00-18.00, 18.00-02.00 пн-пт. Требования: гражданство РФ, без судимостей, без в/п. Тел. 8 965 532 56 94

В автомастерскую требуются:
ЖЕСТЯНЩИК
МАЛЯР
о/р от 3х лет
оклад от 40 т.р.
8-922-200-65-95

В кафе "У Камина" требуются

- **ПОВАР**
- **УБОРЩИЦА**

8 (34374) 3-17-69

СЕТКА КЛАДОЧНАЯ
реклама
8-912-638-74-32
setka.aramil@yandex.ru

КУПЛЮ ДОРОГО
ЛОМ
черный, цветной
вывоз от 500 кг
8 (343) 207-06-01
реклама

СРОЧНО требуется
ВОСПИТАТЕЛЬ
в ясли-сад
п. Б. Исток, ул. Ст. Разина, 5Б
з/п достойная
8-950-630-66-57

Объявления

▸ Продам участок в п. Шабры, СНП Уралсистем-сад»,10 сот., 500 т.р., в собственности. Или обмен на участок в Бородулино, Патруши, Арамиль, Б. Исток. 8-922-193-04-98

▸ Продам квартиру – студию в Большом Истоке, 41 кв. м. Дом новый, сдан. Красивый качественный ремонт, скважина, благоустроенный двор, центральное отопление. Стоимость 2 100 тыс. рублей. Тел 8 982 671 17 19 ; 8 982 671 26 84

▸ Продам грузовую газель в рабочем состоянии, недорого. Весы механические 1 т. Кормодробилка, Сокоохладитель. 8-922-209-31-85

▸ Сдам 2-комн. кв.,Мельзавод-4, гражданам РФ. 8-922-215-28-99

▸ Дубликат диплома и приложение к нему выданные Уральской государственной юридической академией на имя Фесенко Елены Викторовны в 2008 г. считать не действительными в связи с утерей

▸ Продам нежилое помещение, 200 кв.м., г. Арамиль, ул .Красноармейская. 8-922-61-09-009

Дорогие пенсионеры!

ГБУ СПО СО «Екатеринбургский техникум отраслевых технологий» (филиал Арамильский) при поддержке Администрации Арамильского городского округа предлагает Вам **бесплатно** воспользоваться парикмахерскими услугами, в следующие дни:

1) **20 и 21 апреля 2015 года** Дворец Культуры города Арамиль, г. Арамиль, ул. Рабочая, 120, с 10:00 до 13:00;

2) **23 апреля 2015 года** ДК «Надежда», п. Арамиль, ул. Свердлова, 8б, с 12:00 до 15:00;

3) **24 апреля 2015 года** ДК «Виктория» п. Светлый, 42 а, с 10:00 до 13:00.

Отдел записи актов гражданского состояния Сысертского района Свердловской области

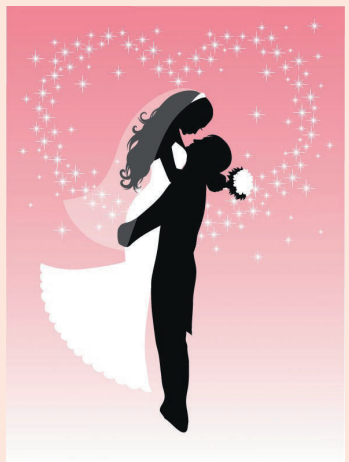

ПРИГЛАШАЕТ

***Вас** принять участие в*

Дне открытых дверей отдела ЗАГС

«Свадебные традиции -2015»

мероприятие отдела ЗАГС Сысертского района проводится в рамках

«Международного Дня семьи»

и приурочено к открытию летнего

«свадебного сезона 2015 года»

15 мая 2015 года в 18-оо

ГЦД им. Романенко, г. Сыерть ул. Ленина 30

Тел. 8(34374)6-03-99

Заявку направить E-mail: sysrn@zags.gov66.ru

Уважаемые рекламодатели!
Теперь подать рекламу в газету
«АРАМИЛЬСКИЕ ВЕСТИ»
вы можете
в офисе газеты «КАРМАН»
по адресу: г. Арамиль, ул. 1 Мая, 8
в будни с 9 до 17 ч.
Тел. для справок: 8-904-98-233-61
Почта для сообщений: karman@zg66.ru

КЛУБ ВЫХОДНОГО ДНЯ
предлагает поездки на
- **Ганину яму**
- **Тарасково**
- **Верхотурье**
- **горячие источники Тюмени и Режа**

реклама
8-903-0826-038

Расписание богослужений храма Святой Троицы, г. Арамиль. Апрель.

12 апреля, воскресенье – Светлое Христово Воскресение. ПАСХА.
00:00 – Пасхальная заутреня. Часы. Литургия.
16:00 – Великая вечерня, утреня. Исповедь.
13 апреля, понедельник – Понедельник Светлой седмицы.
9:00 – Литургия. Крестный ход.
16:00 – Великая вечерня, утреня. Исповедь.
14 апреля, вторник – Вторник Светлой седмицы. Иверской иконы Божией Матери.
9:00 – Литургия. Крестный ход.
16:00 – Великая вечерня, утреня. Исповедь.
15 апреля, среда – Среда Светлой седмицы. Касперовской иконы Божией Матери.
9:00 – Литургия. Крестный ход.
16:00 – Великая вечерня, утреня. Исповедь.
16 апреля, четверг – Четверг Светлой седмицы. Иконы Божией Матери «Неувядаемый Цвет».
9:00 – Литургия. Крестный ход.
16:00 – Великая вечерня, утреня. Исповедь.
17 апреля, пятница – Пятница Светлой седмицы. Иконы Божией Матери «Живоносный Источник»
9:00 – Литургия. Крестный ход. Водосвятный молебен, малое освящение воды.
16:00 – Великая вечерня, утреня. Исповедь.
18 апреля, суббота – Суббота Светлой седмицы. Перенесение мощей свт.Иова, патриарха Московского.
9:00 – Литургия. Крестный ход. Раздробление и раздача Артоса.
16:00 – Всенощное бдение. Исповедь.
19 апреля, воскресенье – Антипасха. Неделя 2-я по Пасхе, ап.Фомы.
9:00 – Литургия. Водосвятный молебен.
20 апреля, понедельник – Прп.Геогргия исп., митр.Митиленского.
10:00 – Молебен с акафистом пред мощами свт.Луки (Войно-Ясенецкого).
16:00 – Парастас (Заупокойная служба). Исповедь.
21 апреля, вторник – Радоница. Поминовение усопших.
9:00 – Литургия. Великая панихида.
С 13.00 – Заупокойные литии на кладбище.
22 апреля, среда – мч.Евпсихия. Прмч.Вадима, архим.
10:00 – Молебен с акафистом Божией Матери. Лития.
16:00 – Вечерня, утреня. Исповедь.
23 апреля, четверг – Мчч.Терентия, Помпия, Африкана, Максима, Зинона, Александра, Феодора и иных 33-х..
9:00 – Литургия. Молебен. Лития.
16:00 – Вечерня, утреня. Исповедь.
24 апреля, пятница – Сщмч.Антипы, еп.Пергама Асийского.
9:00 – Литургия. Молебен. Лития.
16:00 – Вечерня, утреня. Исповедь.
25 апреля, суббота – Прп.Василия, еп.Парийского.
9:00 – Литургия. Панихида.
16:00 – Всенощное бдение. Исповедь.

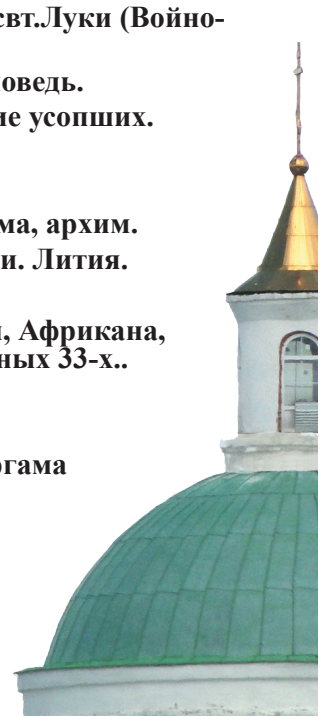

Арамильские ВЕСТИ

Учредитель - Комитет по управлению муниципальным имуществом Арамильского Городоского округа. Газета зарегистрирована Управлением ФС по надзору за соблюдением законодательства в сфере массовых коммуникаций и охране культурного наследия по Уральскому Федеральному округу.
Св. о регистр. ПИ №ФС11-1421. Адрес редакции, издателя : г.Арамиль, ул. 1 Мая, 4, каб. 7;
тел./факс 3 -04-91, e-mail: aramil_vesti@mail.ru; vesti-aramil@yandex.ru
Авторы публикаций и рекламных объявлений несут ответственность за содержание. Редакция может не разделять позиции авторов.

Номер отпечатан в Березовской типографии ГУП СО «Монетный Щебеночный завод», 623700, Свердловская обл., г. Березовский, ул. Красных Героев, 10. Тел. (34369) 4-89-11.

Редактор – Салий В.Н.
Подписано в печать по графику и фактически 14.04.2015 г. в 15 час. 00 мин.
Выход 15.04.2015 г. Тираж 1150 экз. Заказ № 1159