В МИРЕ ПРЕКРАСНОГО.
За 40 лет школа искусств подготовила почти тысячу выпускников
с. 11

ПЛАТИТЬ НАДО. ОДНОЗНАЧНО.
Долги за коммуналку могут довести до ЧП
с. 10

ДЕРЕВНИ ПОД ПРИКРЫТИЕМ.
У полдневчан появилось пожарное депо
с. 7

Алексей ВОРОБЬЁВ, *актёр:*

«Цели реализуются, а мечты сбываются, только когда ты много-много работаешь. Нельзя просто мечтать. Чем удивительнее твои мечты, тем больше ты должен работать»
http://ria.ru

24 декабря 2014 года

ДИАЛОГ

Главная газета о жизни города

Издаётся с 1997 года

ЗОЛОТОЙ ФОНД ПРЕССЫ 2014

1 966009 385007 10001

№ 98 (1594) | Полевская городская общественно-политическая газета. **Цена газеты 15 рублей.** | www.dialogweb.ru

Фото Ивана Захарова

Работники бригады благоустройства Полевской коммунальной компании Александр Неуймин, Алексей Мосунов и Роман Баймурзин весь декабрь тягают глыбы льда из воды

Эх, льдинушка, ухнем!

О том, сколько кубометров льда заготавливают на Северском пруду и почему строителей снежного городка можно назвать тяжелоатлетами

До Нового года остаются считаные дни. Полевчане закупают подарки, продукты, продумывают праздничное меню и развлечения.

У работников, которые строят снежные городки в северной и южной частях города, тоже горячая пора. Они торопятся завершить строительство, чтобы начиная с 30 декабря ребятишки смогли кататься на горках, крутиться, словно белка, в колесе, ползать в ледяной тарелке и любоваться на красавицу ёлку. В северной части по договору работы ведёт Полевская коммунальная компания, в южной – индивидуальный предприниматель Упоров.

Продолжение на с. 9

Если выстроить в ряд ледяные кирпичики, из которых строят городок, можно соединить северную часть города с южной

На постройку снежного городка необходимо

* памятник П.П.Бажову и фигуры людей представлены для сравнения

агентство недвижимости
МОСКВА
Все виды сделок с недвижимостью:
- Покупка, продажа
- Перевод, согласование
- Обмен
- Аренда (офисные и торговые площади)
- Сделки с материнским капиталом
- Ипотека
- Сопровождение сделок

Реклама
Коммунистическая, 11
Тел.: 4-00-08, 8 (912) 650-44-88

Право на вашей стороне!
юридическая компания
Законная сила
Все виды юридических услуг:
- Услуги адвоката
- Представительство в суде
- Уголовно-правовая защита
- Защита интересов бизнеса
- Сопровождение сделок
- Консультирование

Реклама
Ленина, 11, офис № 1. Тел.: 4-05-80,
8 (919) 383-23-75

Альберт КУНАКБАЕВ
поздравляет
жителей Полевского
с Новым годом
и Рождеством Христовым!

Новый год – это праздник-рубеж, когда мы подводим итоги прошедшего года и ставим цели на следующий. Пускай же следующий год будет ещё счастливее, чем этот, а мечты станут явью, пускай любовь окружит нежным покрывалом, а удача улыбнётся тёплой материнской улыбкой! Желаем только мира, добра, больших успехов, побед, достижения целей и осуществления желаний. Пусть работа всегда приносит удовлетворение и радость. Желаем, чтобы она стала для вас средством воплощения в жизнь своих идей и замыслов, чтобы осуществлялось всё задуманное!

РИТУАЛ 077 СЕРВИС
УЛ.ИЛЬИЧА, 37
Тел.: 2-03-30 (магазин), 8 (922) 10-24-292
Круглосуточный выезд агента: 8 (904) 38-05-945
Мы ничего не можем изменить, мы можем только помочь
На правах рекламы

МУП КБО «Полевчанка»
ПРАЧЕЧНЫЕ. БАНИ.
Бани работают с 25 по 28 декабря.
В праздничные дни график следующий:

31 декабря вас ждёт подарок!	Ул.Свердлова, 1А Тел.: 3-29-03	Ул.Крылова, 9 Тел.: 2-27-46
31 ДЕКАБРЯ	с 12.00 до 19.00	с 12.00 до 19.00
3 ЯНВАРЯ	с 9.00 до 21.00	с 12.00 до 20.00
4 ЯНВАРЯ	с 13.00 до 21.00	с 12.00 до 20.00
С 8 ЯНВАРЯ	по обычному графику	

Прачечные работают **31 декабря, 3, 6, 9 января**. В остальные дни заказы принимаются через кассира бани
АКЦИЯ с 31 декабря по 11 января СКИДКА на услуги прачечной до 30%
Реклама

АртМакс
строительная компания
Изготовление и монтаж ПВХ и AL изделий:
- двери
- окна
- балконы
- лоджии

Скидка по карте «Диалог-Лайт» 10%
Кратчайшие сроки Безпроцентная рассрочка Гарантии
Ул. Коммунистическая, 10 (2 этаж, офис № 2) с 10.00 до 18.00
Тел.: 8 (904) 54-52-355, 8 (900) 211-20-10
Реклама

Открылся новый швейный салон
«ПРОФЕССИОНАЛ»
ПОШИВ:
- ЭКСКЛЮЗИВНАЯ ОДЕЖДА НА ЗАКАЗ
- ВЕРХНЯЯ ОДЕЖДА
- МЕХОВЫЕ ВОРОТНИКИ
- ШТОРЫ И ПОСТЕЛЬНОЕ БЕЛЬЁ

• Срочный ремонт одежды любой сложности • Реставрация меховых и кожаных изделий • Перетяжка мебели
У вас нет времени? ЗВОНИТЕ, И МАСТЕР ПРИЕДЕТ К ВАМ НА ДОМ!
8 (952) 72-62-832
ул.Партизанская, 46А
(район 1-й Далеки)
ВТ-СБ 10.00-19.00, ВС и ПН – выходной
Реклама

Деньги до зарплаты!
Просто! Быстро! Удобно!
- до 20 000 р.
- по паспорту
- за 15 минут

ул. Коммунистическая, 8
8-922-115-99-89
Деньгимигом
ООО «Деньгимигом» - микрофинансовая организация (внесена в государственный реестр микрофинансовых организаций,№ 651303392002815 от 28.02.2013 г.). Условия: сумма займа до 20000 рублей (кратно одной тысяче рублей). Процентная ставка 730% годовых (2% в день).Срок займа от 1 до 16 дней. Без залога и поручителей. Без штрафов и комиссий. Займы предоставляются по паспорту гражданам России, проживающим или работающим в регионах обращения, в возрасте от 21 до 70 лет.
www.dmigom.ru
Деньгимигом.РФ
8-800-333-55-66
Звонок по России бесплатный
Реклама

Мы воплотим Ваши проекты в жизнь!
ОКНА, ДВЕРИ, ЛОДЖИИ
ПОТОЛКИ, КРОВЛЯ, САЙДИНГ
ВОРОТА, СТРОИТЕЛЬСТВО
ПЕРЕВОЗКИ
Югория
ул. ЛЕНИНА, 10
адрес и тел: 3-33-00
8-908-928-00-28, 8-929-220-87-33,
8-912-600-58-92, 8-902-87-85-346.
Реклама

НОВОСТИ ИЗ ОБЛАСТИ

В номере:

Здоровье уральцев – превыше всего

ГАУ СО «Информационно-аналитический центр», e-mail: red@gausoiac.ru

Факт

Магнетизм инвестиций: каждый рубль привлёк полтора

В 2014 году каждый вложенный в предпринимательство бюджетный рубль позволил привлечь в казну Среднего Урала 1,5 рубля.

В уходящем году Средний Урал занял лидерские позиции в привлечении средств федерального бюджета.

2013 год — **561,8 млн. ₽**

2014 год — **631,2 млн. ₽**

В областной фонд поддержки предпринимательства поступило свыше двух тысяч заявок на предоставление средств. На финансовую поддержку 700 субъектов предпринимательской деятельности было направлено 912,4 миллиона рублей. Субсидии направлялись на модернизацию, на уплату первого платежа по лизингу.

Алексей Орлов,
первый вице-премьер – министр инвестиций и развития Свердловской области:
«Основной акцент мы сделали на повышении эффективности предоставляемых мер финансовой поддержки. Проверяли, каким предприятиям даём средства, как они ими распоряжаются. В результате в 2014 году получатели субсидий создали 910 рабочих мест и заплатили налоги в объёме более полутора миллиарда рублей, то есть один вложенный рубль позволил вернуть в бюджет в среднем около 1,5 рубля».

Событие

Медкарты и талоны к врачу – электронные

В этом году 900 тысяч жителей области записывались на приём к врачу через интернет. И это благодаря тому, что к региональной информационной сети подключились 146 медучреждений. Такие цифры озвучил министр здравоохранения региона **Аркадий Белявский**, докладывая о предварительных итогах информатизации в 2014 году и о выполнении поручений регионального премьера **Дениса Паслера** в этой части.

«Одним из основных принципов информатизации должно стать создание единой электронной карты пациента. В систему уже заведено более 1,7 миллиона таких карт», – подчеркнул Аркадий Белявский.

Госуслугу «Запись на прием к врачу в электронном виде» обеспечивает информационная система «Самозапись.ру». В настоящее время в ней работают 100% медучреждений, ведущих первичный приём. Среди программных ресурсов сегодня внедряются «Автоматизированная диспетчерская» для службы скорой медицинской помощи, программы «Мониторинг беременных» и льготного лекарственного обеспечения.

Председатель правительства Свердловской области Денис Паслер отметил, что применение в лечебных учреждениях программных комплексов должно быть удобным как для пациентов, так и для медицинских работников.

В повестке

В ходе традиционной встречи с депутатами областного парламента глава региона подвёл итоги 2014 года и обозначил приоритетные направления работы в следующем году. Так, в 2014 году удалось достичь хороших результатов: есть успехи в ликвидации очередей в детские дошкольные учреждения, повышении заработной платы врачам и учителям, строительстве жилья.

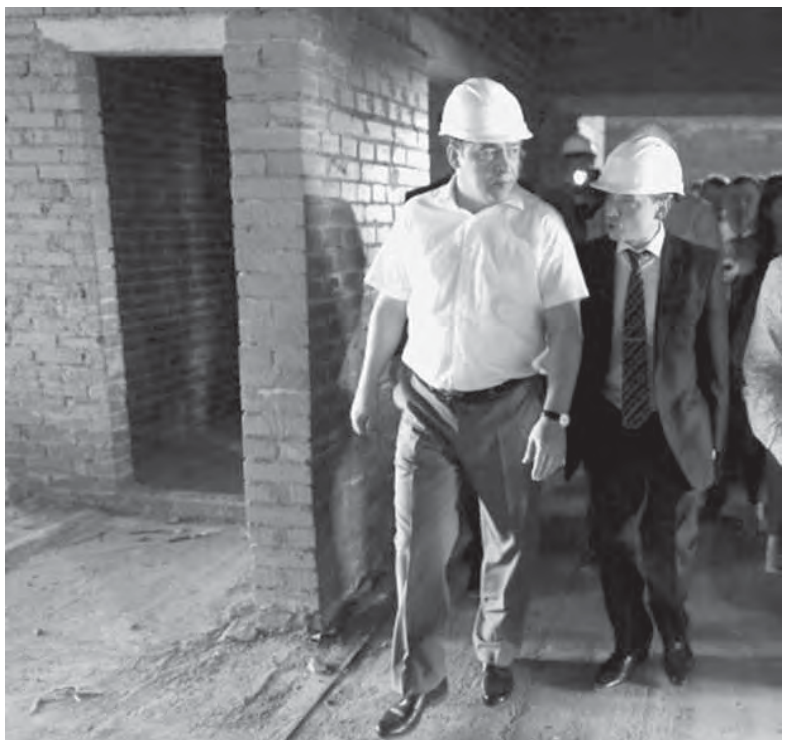

Жилья построили больше чем в советское время

Губернатор Евгений Куйвашев представил первые итоги года

До конца года в области будет построено более двух миллионов квадратных метров жилья. По данным экспертов, эти объёмы превышают количество квадратных метров, сдаваемых ежегодно в советские годы. По сравнению с 2013 годом, по темпам роста ввода жилья Свердловская область поднялась на 30 позиций, заняв 8 место в России.

В этом году регион вновь вернул статус региона-донора по данным федерального министерства финансов. «На фоне других субъектов Российской Федерации – это определённый знак качества, лучшая визитная карточка для инвесторов», – подчеркнул Евгений Куйвашев.

По словам главы региона, за год исполнительной властью были сделаны достаточно весомые шаги для преодоления «сырьевой зависимости» экономики Среднего Урала, создания новых «точек роста», проектов развития, получивших высокую оценку не только на региональном, но и на российском уровне.

Свои результаты даёт масштабная господдержка агропрома. Губернатор отметил, что по итогам 9 месяцев 2014 года по валовому производству молока и надою молока в расчете на корову Свердловская область занимает первое место в УрФО, по приросту производства молока – второе место в стране.

Среди приоритетных направлений предстоящего года названы импортозамещение в промышленности и подготовка инженерных кадров. В этом должны помочь подпрограмма «Развитие импортозамещения и научно-производственной кооперации в отраслях промышленности Свердловской области», которая должна быть принята до конца этого года, а также программа «Уральская инженерная школа», поддержанная главой государства.

Цифры недели

Сайт «Защита прав потребителей» **www.potrebitel66.ru** помогает покупателям ориентироваться – какие продукты не прошли контроль качества и безопасности, какие могут навредить здоровью. С 2014 года уральцам доступна мобильная версия сайта:

pda.potrebitel66.ru

Представительства областного фонда поддержки предпринимательства появились

в 10 городах области.

Это позволит действующим и начинающим предпринимателям оперативнее получать консультации по всем видам поддержки, в том числе по микрозаймам.

На 3 млрд. ₽,

которые выделяются из федерального бюджета на реализацию проектов в моногородах, в этому году смогут претендовать только семь российских городов. Среди них – Краснотурьинск. На окончательное решение Фонда развития моногородов повлияет наличие в городах «живых» инвесторов.

Актуально

Губернатор Евгений Куйвашев предложил Законодательному Собранию и Общественной палате Свердловской области стать основными общественными контролёрами программы «Здоровье уральцев».

Глава региона напомнил, что следующий год по решению Президента РФ Владимира Путина объявлен «Национальным годом борьбы с сердечно-сосудистыми заболеваниями». В Свердловской области прорабатывается программа «Территория здоровых сердец», она будет связана с профилактикой и лечением сердечно-сосудистых заболеваний.

Евгений Куйвашев,
губернатор Свердловской области:
«Мы рассматриваем данный документ наряду с такими инициативами, как «Мужское здоровье» и «Мать и дитя», в качестве составной части комплексной программы «Здоровье уральцев». Её реализация начнётся в 2015 году».

На Среднем Урале здоровью населения уделяется повышенное внимание. Для жителей Свердловской области создаются высокотехнологичные медицинские центры. В этом году открылся современный противотуберкулезный диспансер в Екатеринбурге, о необходимости которого говорили более 25 лет. Уже принимает больных инновационный госпиталь восстановительных технологий в Нижнем Тагиле. Развивается сеть доврачебных практик, строятся поликлиники и другие медучреждения.

Аркадий Белявский: «Темпы роста заработной платы медицинских работников области значительно опережают плановые показатели».

Цена здоровья: лечение, лекарства, кадры

Министерство здравоохранения Свердловской области как государственный орган исполнительной региональной власти обеспечивает координацию в сфере здравоохранения, фармацевтики, реабилитации и профилактики заболеваний уральцев.

Об основных приоритетах работы министерства рассказал в интервью областной министр здравоохранения **Аркадий Белявский**.

– Аркадий Романович, в послании Федеральному Собранию Президент Владимир Путин особое внимание уделил вопросу профилактики и лечения сердечно-сосудистых заболеваний. Как складывается ситуация в Свердловской области?

– Медицинская помощь больным с сосудистыми заболеваниями в области с 2009 года совершенствуется год от года. В 12 городах организованы два региональных сосудистых центра и 33 первичных сосудистых отделения.

Благодаря действующей единой системе оказания медпомощи больным с сердечно-сосудистыми заболеваниями, нам удалось снизить показатель смертности от болезней системы кровообращения более чем на 10%. Изменить ситуацию в лучшую сторону удалось, в том числе, за счёт ранней госпитализации. Так, за 9 месяцев 2014 года более 17 тысяч больных (77%) были госпитализированы в первые часы заболевания (за аналогичный период прошлого года этот показатель был равен 59,9%). Большое значение имеют такие мероприятия, как проведения КТ-диагностики и использование в лечении больных ишемическим инсультом тромболитической терапии, консультирование и мониторинг больных и другие. Хочу отметить, что в регионе организована работа мобильной реанимационно-анестезиологической бригады, которая выезжала 484 раза в муниципалитеты для консультации о проведении оперативного лечения нетранспортабельных больных с геморрагическим инсультом, врачи провели 65 нейрохирургических операций.

Снизить показатель смертности от острого инфаркта миокарда стало также возможным за счёт ранней диагностики и госпитализации, использования высокотехнологичных методов лечения (количество операций увеличилось в сравнении с 2013 годом на 12% – 5531 операция), оснащения лечебно-профилактических учреждений современным оборудованием и санитарным автотранспортом и других мер.

– Какие в области проводятся мероприятия по снижению смертности от злокачественных новообразований?

– Сформирована трёхуровневая система оказания специализированной медицинской помощи больным онкологического профиля. В настоящее время, чтобы оптимизировать лечебный процесс и рационально использовать материальные, финансовые и кадровые ресурсы, в области проводится реорганизация трёх областных онкологических диспансеров в форме слияния.

Сегодня в регионе принят Порядок оказания медицинской помощи взрослому населению по профилю «онкология». Разработана карта маршрутизации пациентов с подозрением на онкологические заболевания. Минздрав области ежемесячно проводит мониторинг заболеваемости и смертности от новообразований; проводится выездная работа мобильных маммографических аппаратов (за 10 месяцев осмотрено 7919 пациенток). Организована реабилитация пациентов, прошедших специализированное лечение онкологических заболеваний, в санатории «Руш», где с января по сентябрь этого года восстановление прошёл 141 пациент.

Кроме того, в регионе функционируют межмуниципальные отделения паллиативной (хосписной) помощи в Свердловском областном онкологическом диспансере, Кушвинской ЦГБ, Байкаловской ЦРБ, горбольнице № 5 Каменска-Уральского.

– Теперь экономика… Указ №597 «О мероприятиях по реализации государственной социальной политики» ставит задачу повышения заработной платы работникам бюджетной сферы, в том числе медицинским работникам всех категорий, которая должна к 2018 году составить у врачей – 200% к средней по области и у средних и младших медработников – 100%. Справляемся?

– Среднемесячная заработная плата медицинских работников региона за 11 месяцев этого года составила у врачей и работников, имеющих высшее образование, 55455 рублей или 189,6% к средней заработной плате по Свердловской области, что на 9,2% выше показателя 2013 года. У среднего медперсонала – 28313 рублей или 96,8% к средней зарплате по области, рост составил 8,8%. У младшего медицинского персонала – 17086 рублей или 58,4% от средней зарплаты по региону, но на 16,5% выше прошлогоднего показателя.

Таким образом, темпы роста заработной платы медицинских работников области значительно опережают плановые показатели, утверждённые «дорожной картой».

– Если речь зашла о зарплатах, может, подробней остановитесь на финансировании здравоохранения в 2015 году?

– На финансирование системы здравоохранения в 2015 году будет направлено 62,4 миллиарда рублей, это на 0,3 миллиарда больше чем в этом году. В том числе из средств областного бюджета на оказание бесплатной медицинской помощи запланировано 10,2 миллиарда рублей. Объём средств обязательного медицинского страхования составит 43,7 миллиарда рублей.

Территориальная программа государственных гарантий остаётся, как и на протяжении ряда лет, бездефицитной. Сохранение высокого уровня финансирования здравоохранения позволит продолжить реализацию указов Президента страны и обеспечить уральцев гарантированной бесплатной медицинской помощью.

– И в заключение – о лекарствах. В связи с ростом курса валют, не снизится ли лекарственное обеспечение льготников в 2015 году?

– В Свердловской области бесплатное и льготное лекарственное обеспечение на амбулаторном этапе лечения в следующем году будет осуществляться по четырём федеральным и трём областным программам.

За счёт федеральных средств финансируются программы по обеспечению отдельных категорий граждан необходимыми лекарственными средствами, по программе «Семь высокозатратных нозологий» и по программам обеспечения лекарственными препаратами лиц, инфицированных ВИЧ и гепатитом В и С, и лиц, страдающих туберкулёзом.

За счёт средств областного бюджета будут обеспечиваться граждане, страдающие отдельными социально значимыми и редкими заболеваниями, и программа «Доступные лекарства».

Отмечу, что по госпрограмме льготного лекарственного обеспечения федеральных льготников (программа ОНЛС) сегодня созданы запасы лекарственных препаратов, которых с учётом их остатков, закупа и планируемых поставок хватит до середины 2015 года.

В рамках федеральной программы «Семь высокозатратных нозологий» Минздравом России закуплены все необходимые препараты на 2015 год и в настоящее время активно производятся их поставки на территорию Свердловской области. Уже поставлено 77% от годовой заявки.

По областной программе льготного лекарственного обеспечения граждан, страдающих орфанными (редкими) заболеваниями, сегодня запасы лекарств позволят обеспечивать этих пациентов до середины 2015 года.

По областной программе «Доступные лекарства» поставки препаратов, закупленных на 2015 год, начались с ноября 2014 года. В рамках перечня, утвержденного постановлением правительства области, приобретены все необходимые наименования до ноября 2015 года.

Подчеркну, что госзакупки на первое полугодие 2015 года произведены по ценам 2014 года.

с 2006 по 2014

Подолжительность жизни
↑ **на 3,5 года**
(с 66 лет до 69,5 лет)

Материнская смертность
↓ **в 3 раза**

Многодетные семьи
↑ **в 2 раза**

ОБЩЕСТВЕННЫЙ КОНТРОЛЬ

О сокращении врачей речи нет – работа будет для всех

Границы общественного контроля в сфере здравоохранения, в том числе и полномочий муниципалитетов, должны быть расширены. Особая роль здесь отводится Общественной палате Свердловской области. Об этом губернатор Евгений Куйвашев сказал на последнем в этом году заседании Общественной палаты.

Глава региона особо подчеркнул, что здравоохранение области и реализация областных программ должны быть в центре деятельности Общественной палаты, которой также предстоит вести мониторинг качества и доступности медицинских услуг, контролировать уровень зарплат медиков, отслеживать вопросы, связанные с эффективностью использования бюджетных средств.

Евгений Куйвашев,
губернатор Свердловской области:
«Все больше общественно значимых вопросов попадает в поле зрения Общественной палаты. И это радует. Нам необходимо расширять границы общественного контроля и за теми полномочиями, которые осуществляют сегодня органы местного самоуправления. В случае, когда органы местного самоуправления не справляются со своими полномочиями, необходимо вносить предложения по передаче этих полномочий на уровень субъекта. Мы сами возьмём на себя ответственность и будем реализовывать те полномочия, с которыми не справляются отдельные муниципалитеты».

Экономим бюджет

Аркадий Белявский,
министр здравоохранения Свердловской области:
«Мы смещаем акцент с оказания медицинской помощи в круглосуточных стационарах на поликлиническую и амбулаторную помощь. В результате всех преобразований: оптимизации сети учреждений, внедрения эффективных контрактов удалось сэкономить 558 миллионов рублей, которые были направлены на повышение заработной платы медицинским работникам».

Как оздоровить сердце

Ян Габинский,
директор ГБУЗ СО «Уральский институт кардиологии»:
«Когда Владимир Путин объявил этот год «Национальным годом борьбы с сердечно-сосудистыми заболеваниями», мы уже были во всеоружии. Квинтэссенцией программы «Территория здоровых сердец» станет проект «Город сердца», поддержанный губернатором. Очень важно, что в этой программе основной смысл – создание кардиологической «паутины» Свердловской области. То есть, каждый отдаленный участок, каждая деревня, село будут охвачена необходимой медицинской технологией, которая позволит диагностировать, лечить, реабилитировать, профилактировать кардиологического пациента. У нас уже сейчас есть значительные успехи: снизилась летальность от инфарктов миокарда. Это показатели, которые говорят, что у нас ситуация намного лучше, чем в среднем по России. При поддержке губернатора мы сможем осуществить все задуманное».

Надо быть в курсе событий

Сергей Майзель,
заместитель председателя Общественной палаты:
«Для успешного решения всех актуальных вопросов в сфере здравоохранения необходимо обеспечить своевременное информирование медработников обо всех преобразованиях в отрасли.

Люди должны понимать целесообразность и логику принимаемых решений. Нужно включать в процесс реформирования всё гражданское общество, чтобы проблемы, волнующие медработников и пациентов, были услышаны и их пожелания учтены».

Взращиваем кадры

Ольга Ковтун,
проректор по науке «Уральского государственного медицинского университета», доктор медицинских наук, профессор:
«Решению вопроса дефицита кадров, который составляет около трёх тысяч человек, во многом должно помочь решение губернатора о создании медицинского кластера в Академическом районе Екатеринбурга. Это будет уникальный комплекс, аналогов которому просто нет в стране. Продвижение этого проекта губернатором и то, что он смог убедить министра здравоохранения РФ Веронику Скворцову поддержать эту идею, позволяют нам целенаправленно двигаться к решению кадровых проблем в здравоохранении. Мы на протяжении ряда лет увеличиваем приём абитуриентов в университет, сверх федеральных мест у нас есть студенты, чьё обучение оплачивается из бюджета Свердловской области. В этом году ещё на 30 человек увеличен приём, то есть сейчас принимаем порядка 130 человек дополнительно. Строительство нового корпуса и переезд на новые площадки позволит значительно увеличить приём и решить вопрос кадровой обеспеченности в ближайшие годы».

Наглядно

САМОЗАПИСЬ.ру (http://med.midural.ru)

Как записаться на приём к врачу

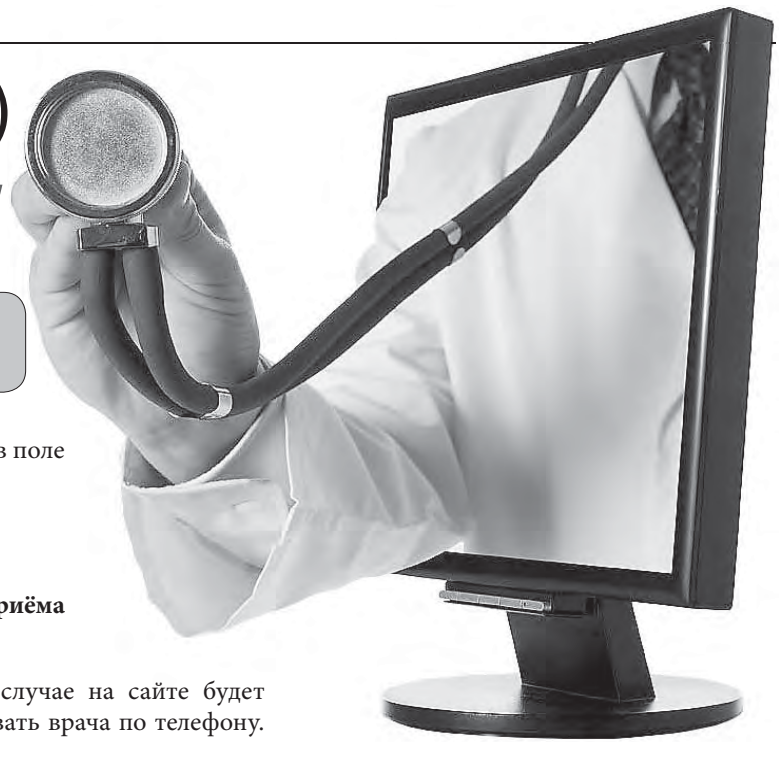

1 Войдите в личный кабинет

Введите:
- **в поле «Логин» – серию полиса** (в качестве серии может быть указана комбинация кода территории и кода страховой организации),
- **в поле «Пароль» – свою фамилию** (маленькими русскими буквами).

2 Нажмите «Запись на приём»

Выберите:
- **населённый пункт** (введите его в поле поиска)
- **поликлинику**
- **нужного врача**
- **в расписании врача выберите подходящее свободное время приёма** (нажмите на него)

Обратите внимание, что не все поликлиники принимают заявку через сайт **med.midural.ru** (в этом случае на сайте будет соответствующая информация). В таком случае вы можете позвонить в регистратуру поликлиники и вызвать врача по телефону.

География событий

Кушва

Здесь живу, здесь и лечу

Глава региона **Евгений Куйвашев** принял участие в открытии новой общеврачебной практики, которая завершала проект по созданию центров семейной медицины. По словам губернатора, эта ОВП – уникальна. В новом здании на первом этаже расположены два участка врачебной практики, на втором – построены четыре трёхкомнатные служебные квартиры для сотрудников.

■ **Департамент информполитики губернатора Свердловской области**

Кировград

Зорче будем

Глава округа **Александр Оськин** на встрече с депутатами сообщил, что совместно с УГМК и МНТК «Микрохирургия глаза» принято решение о создании в городе в 2016 году филиала Екатеринбургского центра микрохирургии глаза. За счёт средств УГМК будет проведён ремонт выбранного помещения, а медицинский центр оснастит его современным оборудованием. Здесь будут работать два врача, которые обучаются в Москве.

■ **«Кировградские вести»**

Горноуральский

Пациенты пока поёживаются

На протяжении многих лет пациенты Петрокаменского отделения районной больницы мёрзнут: направляясь в стационар зимой, берут с собой тёплые вещи и обогреватели. Как пояснили в руководства учреждения, на 2015 год запланирована покупка и замена радиаторов. Смета на капремонт больницы отправлена в областное министерство здравоохранения.

■ **«Пригородная газета»**

Красноуфимск

В больницу – в любую погоду

Почти всё лето ступени главного входа центральной больницы были разобраны, и посетители с трудом преодолевали этот участок пути. Теперь здесь безопасно в любую погоду. Появились новые ступени и перила. Но на этом работы не завершены. По словам главврача **Дениса Мельцова**, на выделенные деньги по программе «Доступная среда» весной установят пандус для людей с ограниченными возможностями.

■ **«Вперёд»**

Арти

Жизнь была на волоске

Жительница п.Арти **В.Липина** обратилась через газету со словами благодарности к главному врачу и хирургу Артинской центральной больницы **Владимиру Худякову**, который вопреки прогнозам других врачей удачно прооперировал её больного сына. «Я желаю этому врачу здоровья и долгих лет жизни, так как в этом мире он спасает жизни других людей. Спасибо всему медперсоналу хирургического отделения за чуткое, доброе и внимательное отношение», – поблагодарила В.Липина.

■ **«Артинские вести»**

Красноуральск

К переселенцам едет терапевт

Для оказания медицинской помощи к беженцам с Украины в пункт временного размещения, что расположен в здании бывшего детского дома, два раза в неделю выезжают терапевт и педиатр. Кроме этого вынужденные переселенцы обеспечиваются бесплатными лекарствами в соответствии с льготными группами и категориями заболеваний, установленными российским законодательством.

■ **«Красноуральский рабочий»**

Екатеринбург

Институт охраны материнства станет больше

Перенос НИИ охраны материнства и младенчества в район «Академический» позволит разместить в Екатеринбурге медицинский кластер на одной территории, объединив вуз, научно-исследовательский блок и медицинский центр. Сейчас учреждение занимает территорию площадью в 15 тысяч квадратных метров, проект нового комплекса здания предусматривает площадь в 37 тысяч квадратов.

■ **Департамент информполитики губернатора Свердловской области**

Нижний Тагил

Сделана первая тысяча операций

Губернатор Евгений Куйвашев посетил Уральский клинический центр, который строился на средства областного бюджета и частного инвестора, почётного жителя области **Владислава Тетюхина**. По словам главврача **Анатолия Краснощеки**, с сентября 2014 года здесь 800 пациентам сделаны операции по эндопротезированию тазобедренных и коленных суставов, 67 – на позвоночнике. Проводятся операции на органах малого таза, гинекологии, урологии, начали оперировать лор-пациентов.

■ **Департамент информполитики губернатора Свердловской области**

Ирбит

Дверь открыта, но как войти?

Председатель МО ВОИ **Игорь Симанов**, инвалид-колясочник, обследовал доступную среду в городе. В числе мест посещения – центральная городская больница и поликлиника. Место для парковки инвалидов занято обычными машинами. Если и подъехать, то с коляской инвалиду не развернуться. С дороги на тротуар не попасть из-за высокого бордюра. Войти (въехать) в поликлинику невозможно – отсутствует пандус. С главного входа – непреодолимый пандус. Через третий путь тоже не пройти: медперсонал пояснил, что из-за ремонта проехать из больницы в поликлинику сейчас нельзя. Так, медучреждение оказалось недоступно для инвалида-колясочника.

■ **«Восход»**

Туринская Слобода

Зарплата врачей стала выше

Дума Слободо-Туринского района приняла к сведению итоги социально-экономического развития за 9 месяцев. В числе показателей – среднемесячная заработная плата в сфере здравоохранения, которая составила по району 25801 рубль, что на 14% выше чем за аналогичный период 2013 года. В проекте бюджета на 2015 год предусматривается обеспеченность врачебными кадрами всех специальностей – 21,6 единиц на 10 тысяч населения, врачами общей практики – 2,2 единицы на 10 тысяч. Подсчитано, что доля докторов в возрасте до 35 лет составит примерно треть врачебного состава.

■ **«Коммунар»**

Пышма

«Газель» для беременных

Модульные фельдшерско-акушерские пункты открылись в Трифоново и Пульниково. Капремонт в Чернышевском ФАПе уже закончился, а в Боровлянском продолжается. Главврач центральной районной больницы **Людмила Телегина** сообщила, что больница уже получила машину «скорой медицинской помощи», в перспективе ожидается ещё одна. Также в больницу поступит пассажирская «Газель», на которой беременных женщин будут возить на обследование в Каменск-Уральский.

■ **«Пышминские вести»**

Макет страниц «Новости из области» предоставлен ГАУ СО «Информационно-аналитический центр»
620014, г. Екатеринбург, ул. 8 Марта, 13, офис 706, e-mail: red@gausoiac.ru. Телефон /343/3776881 дополнительный – 5.

Фото Светланы Кармачевой

В канун Нового года полдневчане получили отличный подарок

Открыто новое современное пожарное депо

17 декабря 2014 года в жизни двух тысяч полдневчан произошло большое событие, которое в селе ждали долгие годы. Если раньше из города пожарная машина приезжала на вызов в среднем через полчаса, то сейчас красный петух будет укрощён в считаные минуты. «В Полдневой сегодня проживают 1800 человек, а летом вместе с отдыхающими и все пять тысяч, – рассказывает глава села Полдневая **Елена Артемьева**. – Теперь под пожарным присмотром ещё и деревня Кладовка, где 120 жителей, и Кенчурка – 60 человек.

На открытии нового пожарного подразделения побывали не только местные жители, но и те, кто с нулевого цикла реализовывал этот проект. Руководитель Департамента общественной безопасности Свердловской области **Александр Кудрявцев** отметил, что данное событие стало возможным благодаря содействию губернатора Свердловской области **Евгения Куйвашева** и председателя правительства Свердловской области **Дениса Паслера**. «Было решено прикрыть наши уральские рубежи. Жители Полдневой и близлежащих деревень теперь имеют надёжную пожарную охрану», – подчеркнул Александр Николаевич.

Александр Кудрявцев, общаясь с местными жителями, отметил, что теперь они под надёжной защитой

Глава Полевского городского округа **Александр Ковалёв** поздравил присутствующих с открытием депо и поблагодарил всех тех, кто так или иначе содействовал реализации проекта. Особо он отметил поддержку и внимание правительства Свердловской области: «Это реальные шаги в работе руководства региона. В новом году в Полдневой планируем открыть детский сад на 90 мест и совместно с областью поэтапно решать вопрос газификации села», – заверил Александр Владимирович.

Помимо современного пожарного подразделения полдневчане получили ещё 16 дополнительных рабочих мест – отряд пожарных полностью укомплектован жителями села. «Все ребята будут обучены на спасателей, пройдут серьёзную подготовку, – прокомментировал начальник государственного пожарно-технического учреждения Свердловской области «Отряд противопожарной службы Свердловской области № 2» **Александр Бараковских**. – Дежурства начнутся уже в новогодние праздники. Напомню, что пожарные сейчас не только тушат пожары, но и выезжают на другие чрезвычайные ситуации. На днях подразделение будет укомплектовано дыхательными аппаратами, предназначенными для работы в задымлённой среде».

На торжественном открытии подразделения силами местных творческих коллективов был показан праздничных концерт – выступали школьники из кружка юных пожарных: им уже не терпится побывать на занятиях в современном здании спасателей.

Светлана КАРМАЧЕВА

Новое пожарное подразделение в селе Полдневая:

2 пожарные машины

16 новых рабочих мест

гаражный бокс, мастерская, пункт связи, гардеробная, склад, рукавное хозяйство, столовая, комната отдыха, санитарные комнаты, сушилка для спецкостюмов.

Справка

Пожарное депо в селе Полдневая было построено в рамках Концепции развития противопожарной службы Свердловской области до 2020 года. На строительство было потрачено около 30 миллионов рублей из областного бюджета, из них только на оборудование и технику – почти 7 миллионов рублей. В прошлом году в рамках этой программы сданы два пожарных депо в Шалинском районе и одно в Верхней Пышме.

Депутаты оценили работу главы округа как удовлетворительную

18 декабря на очередной сессии Думы был утверждён бюджет – главный финансовый документ Полевского городского округа, над проектом которого шла активная работа 2,5 месяца. Согласно документу, установлен общий объём доходов бюджета на 2015 год – 1569427,187 тысячи рублей, в том числе объём межбюджетных трансфертов из областного бюджета – 859615,8 тысячи рублей. Общий же объём расходов составил 1604949,187 тысячи рублей (дефицит составил 35522 тысячи рублей). Подробно с документом можно будет познакомиться в официальном выпуске газеты «Диалог».

Депутаты заслушали отчёт главы округа **Александра Ковалёва** о результатах его работы, а также деятельности администрации и иных подведомственных учреждений ПГО. Александр Владимирович рассказал о том, что удалось сделать за истекший период и над чем предстоит работать в будущем. В ходе обсуждения отчёта в адрес главы звучали вопросы и предложения по дальнейшему решению городских проблем: это и наведение порядка в пассажирских перевозках, и перспективы деятельности муниципального предприятия «ЖКХ «Полевское», и ликвидация несанкционированных свалок, и благоустройство территории и другое. В целом депутаты единогласно решили дать удовлетворительную оценку деятельности главы Полевского городского округа.

Светлана СВЕТЛОВА

Авторская колонка

Светлана ПОПЫРИНА

Вопреки кризису

Свекровь в телефонном разговоре о здоровье и погоде вдруг спросила: «А вас не пугает инфляция?». Меня лично угнетает не информация об инфляции, а неизвестность. Ситуация с обесцениванием рубля волнует в первую очередь тех, у кого на банковском счёте или в кубышке есть накопления. Потому что «чудесное» превращение больших сумм в крохотные уже случалось не один раз. И, несмотря на уверения государства, что вклады россиян (до 700 тысяч рублей) застрахованы, многие, поддавшись всеобщему ажиотажу, кинулись снимать годами нажитое.

Те, кто побогаче, в спешке приобретают недвижимость, автомобили, те, кто успел отложить на чёрный день несколько десятков тысяч рублей, сметают с полок бытовую технику и золотые украшения, народ попроще продуктов впрок набирает. Стоит ли – это другой вопрос.

У моей семьи накоплений нет. Расслабились мы последнее время, почувствовали стабильность, что ли. Набрали кредитов, забыв, что совсем недавно, в 2008-м, уже было туго. Туго до того, что пришлось даже уехать из мегаполиса в небольшой городок – под крыло к родителям.

Да, история нашей страны циклична. Не успев забыть кризисы 1998-го, 2008-го, Россия снова на пороге перемен.

Даже президент Владимир Путин на итоговой пресс-конференции честно заявил о том, что экономика нашей страны снова переживает тяжёлые времена и для того, чтобы выйти на прежний уровень развития, понадобится около двух лет.

Но в каждом событии всё равно хочется видеть положительные моменты. Впереди праздники.

Может быть, эта финансовая встряска напомнит, что есть вечные ценности, их нельзя измерить деньгами. Пусть кризис будет в головах у тех, кто в бешеном ритме жизни забыл, ради чего мы живём. А у нас с вами, дорогие читатели, будет счастье, здоровье и мир в семьях!

Евгений Куйвашев: «Сегодня спрос на молоко сравним со спросом на нефть»

Губернатор Евгений Куйвашев провёл предновогоднюю пресс-конференцию

19 декабря глава региона Евгений Куйвашев, отвечая на вопросы журналистов, подвёл итоги уходящего года и обозначил перспективы развития области.

В диалоге с журналистами он не раз подчёркивал, что усилия исполнительной и законодательной власти должны быть сосредоточены на укреплении экономических основ хозяйственного комплекса, развитии промышленного потенциала Среднего Урала и реализации майских указов президента России, направленных на повышение качества жизни людей. Губернатор отметил, что в 2014 году в решении поставленных задач удалось достичь хороших результатов. Так, успехи есть в ликвидации очередей в детские дошкольные учреждения, в повышении заработной платы врачам и учителям, строительстве. В области построено более двух миллионов квадратных метров жилья. По данным экспертов, эти объёмы превышают количество квадратных метров, сдававшихся ежегодно в Советском Союзе. По сравнению с 2013 годом по темпам роста ввода жилья Свердловская область поднялась на 30 позиций, заняв 8 место в России.

По данным федерального Министерства финансов, в этом году область вновь вернула себе статус региона-донора. По словам Евгения Владимировича, на фоне других субъектов Российской Федерации это определённый знак качества, лучшая визитная карточка для инвесторов. При этом в 2015 году регион продолжит участвовать во всех федеральных программах и получать предусмотренные по ним дотации на развитие промышленности и повышение качества жизни уральцев.

Губернатор обозначил приоритетные направления, над которыми предстоит работать в следующем году. Особые усилия должны быть сконцентрированы на решении задач импортозамещения в промышленности и подготовке инженерных кадров. В этом должны помочь подпрограмма «Развитие импортозамещения и научно-производственной кооперации в отраслях промышленности Свердловской области», которая должна быть принята до конца этого года, а также программа «Уральская инженерная школа», поддержанная главой государства.

Об изменчивом мире

Волнующий всех уральцев вопрос: как себя чувствует Свердловская область и экспортно-ориентированные предприятия в связи с изменчивым валютным курсом? И что бы губернатор посоветовал сейчас делать рядовым жителям?

– Ответственное дело – советовать в этой ситуации. Но у нас же «тренд» общероссийский, и в частности уральский: сначала гречка, потом «Лексусы» исчезают, потом «Ленд Крузеры» и машины чуть поменьше, а потом мы говорим: «Как жить будем?». Хотя вопрос действительно непростой, и тут не отшутишься. Больше 50% продукции идёт за валюту на экспорт. В этом смысле предприятия, которые работают на экспорт, выиграли. А для тех, кто работает на внутреннем рынке, на импортном оборудовании или импортных комплектующих, ситуация сложнее. Здесь возникают вопросы развития внутреннего рынка. Мы всегда ставили вопрос о наполнении внутреннего рынка собственной продукцией (я сейчас говорю и о сельском хозяйстве). По приросту надоев молока мы занимаем второе место в стране и первое в УрФО. И, несмотря на тяжелейшие условия в этом году (я имею в виду погодные условия, лета как такового не было), мы сохраняем рост в пределах 5%. И каждый день я получаю информацию об открытии какого-либо мини-производства. Это даёт серьёзный толчок к развитию нашего внутреннего рынка, внутреннего производства. Конечно, мы оказываем серьёзную государственную поддержку. Третий год подряд на развитие отрасли совместно с Федерацией область вкладывает в среднем от 3 до 5 миллиардов рублей. И мы эту поддержку сохраним и в 2015 году, потому что понимаем, насколько это важно. Сегодня по объёму молока Свердловская область себя обеспечивает на 52%. Мощности по переработке у нас на 1200-1300 тысяч тонн. Фактически отрасли надо прирастать ещё столько же. Сегодня спрос на молоко сравним со спросом на нефть

Всегда, и в стабильные годы, и в непростые, правительство региона занимается экономической стратегией и прогнозом развития экономики. Без этого просто невозможно работать. Составляется несколько вариантов прогноза – самый плохой, плохой, умеренный или стабильный, – просчитываются все варианты. Есть индикаторы по каждому из них. Такие расчёты имеются.

За 2,5 года в Свердловской области создано

44 000 мест в детских садах

при изначальном дефиците в 58 000.

Сейчас давать оценки и прогнозировать – дело неблагодарное. И никто, я уверен в этом, сегодня сделать адекватный прогноз не сможет. Может быть, кто-то и озвучит мнение, но по-настоящему точных оценок никто не даст. Мы будем внимательнейшим образом следить за ситуацией.

О ЖКХ

Появится ли когда-нибудь ясность в вопросах жилищно-коммунального хозяйства? Простому человеку сложно «переварить» постоянно меняющееся законодательство в этой сфере: ремонты, перечисления, тарифы…

– Конечно, в идеале мы к этой ясности стремимся. Со следующего года, как вы знаете, меняется принцип формирования фонда на проведение капитальных ремонтов, этому фонду будет разрешено опережать программу – брать кредиты, вкладывать срочно деньги в жилой фонд. Появляется множество других механизмов, которые ускорят решение задач проведения капитальных ремонтов.

Что касается платёжек, начислений, безусловно, это работа управляющих компаний. Но здесь и властям на местах необходимо координировать, контролировать работу управляющих компаний, сегодня все инструменты для этого есть. Если управляющая компания «заблудилась в аппетитах своих», надо нас информировать: у госорганов сегодня есть инструмент и по лицензированию. Безусловно, тут никто не собирается «рубить направо-налево». Но попустительствовать нельзя. Просто надо уделять внимание этому каждый день. Это тяжелейший труд, невероятно сложный, но надо заниматься, и надо находить соответствующих людей, кто это будет делать.

О судьбе дороги по улице Володарского

В этом году при поддержке и содействии губернатора в Полевском капитально отремонтированы центральные дороги. Во время одного из визитов губернатора в наш округ была достигнута договорённость по поводу ремонта улицы Володарского. За счёт средств местного бюджета подготовлена проектно-сметная документация, получена положительная экспертиза, подана заявка в область на софинансирование. «Стоит ли нам надеяться на поддержку?» – такой вопрос «Диалог» задал Евгению Владимировичу.

– Программно-целевой метод финансирования, который мы внедрили в бюджетной системе, позволяет корректировать планы с учётом экономического развития области. Конечно, при позитивном сценарии развития экономики и наполнения бюджета дорога будет. Но я вам сразу скажу, что окончательное решение мы будем принимать через месяц-два, в следующем году, для того чтобы понять, какие тренды есть в экономике. Как будем двигаться дальше – всё будет зависеть от наполнения бюджета. И, если нам позволит наполнение налогами бюджета, обязательно вернёмся к этому вопросу.

О подготовке к Новому году

2015 год объявлен в России Годом литературы. Журналисты попросили главу региона назвать книги, которые сыграли важную роль в его жизни, и поинтересовались, где губернатор будет отмечать Новый год.

– В детстве это Марк Твен «Приключения Тома Сойера», сказки Пушкина – через них мы узнавали, что такое «хорошо» и что такое «плохо». И приключенческая книга Анри Шарьера «Папийон». Ну и много другой литературы было.

Новогодние традиции – как у всех, я исключением не буду. По крайней мере, у меня последние 20 лет не получается отключить телефон и отдыхать. Конечно, останусь на связи, отдыхать буду в России. Возможно, в выходные и уеду куда-нибудь, но здесь, на Урале. Новый год отмечаю в кругу семьи. Перед Новым годом лепим пельмени и потом на протяжении новогодних праздников их едим.

К печати подготовила
Светлана МЕДВЕДЕВА

Новости

Подъём заболеваемости ОРВИ ожидается в январе-феврале

С сентября по 16 декабря в Полевском было зарегистрировано 6210 случаев острой респираторной вирусной инфекции, что на 11% выше аналогичного периода 2013 года. Примечательно, что показатель заболеваемости ОРВИ среди полевчан выше, чем в Свердловской области, на 4%, в том числе на 6,7% в группе детей от рождения до 2 лет и на 58% в группе детей от 3 до 6 лет.

На сегодняшний день эпидемический порог среди населения города не превышен. Подъём заболеваемости гриппом и ОРВИ ожидается в январе-феврале 2015 года.

На 17 декабря 2014 года в Полевском было привито против гриппа 27 022 человека, из них в рамках Национального календаря прививок бесплатной вакциной 17 381 человек, в рамках календаря прививок по эпидемическим показаниям 9641 человек – за счёт средств работодателей и личных средств граждан. Прививками охвачено 38,2% населения при необходимом показателе в 40%.

Наталья ВАЛЮКЕВИЧ,
заведующий отделением профилактики Полевской ЦГБ

Два полевских детских сада признаны лучшими в России

В Петербурге проходил Всероссийский образовательный форум «Школа будущего: проблемы и перспективы развития современной школы в России».

Форум стал дискуссионной площадкой для обмена мнениями руководителей дошкольных образовательных учреждений с законодателями из Государственной Думы и Совета Федерации РФ, разработчиками закона «Об образовании» и федеральных государственных образовательных стандартов. В рамках этого мероприятия состоялась церемония награждения лауреатов Всероссийского конкурса «100 лучших дошкольных образовательных учреждений России – 2014».

Наш город представляли два дошкольных учреждения, № 63 и № 69. Оба признаны одними из лучших: № 63 – в номинации «Лидер по внедрению современных образовательных технологий в развитии детей», а №69 – «Лидер в создании материально-технической базы для развития и воспитания детей». Заведующим детскими садами **Ольге Коростелёвой** (д/с № 63) и **Елене Ореховой** (д/с №69) вручены дипломы лауреатов конкурса и золотые медали. Кроме того, каждая из них награждена нагрудным знаком «Заведующий года-2014». Поздравляем с наградой!

К печати подготовила
Светлана СВЕТЛОВА

ДИАЛОГ
24 декабря 2014 г. № 98 (1594)

Эх, льдинушка, ухнем!

Продолжение. Начало на с.1

Нам захотелось строительство городков показать изнутри. Это, на самом деле, колоссальный физический труд. С начала работ, 2 декабря, толщина льда на пруду, где выпиливают заготовки для городка, увеличилась в полтора раза. Сейчас масса одного такого ледяного бруска достигает 200 килограммов.

Вот так, постепенно, наращивают свои мускулы работники бригады под руководством **Валентины Юрьевой** и **Владимира Власова**, который уже 16-й раз строит снежный городок. Пожалуй, их можно сравнить с настоящими тяжелоатлетами. Подумать только, ледяной брусок из саней трактора с трудом выталкивает команда из трёх человек!

Дальше со льдом работают распиловщики. Из большого бруска получается 9 штук кирпичиков – это основной материал для строительства ограждения городка. Кстати, в этой работе много отходов. Любой скол, трещина, и всё – для строительства такой кирпичик уже не годится. Да и небезопасный это труд: лёд пилят – осколки летят.

Чтобы в итоге получилось ледяное ограждение и другие элементы, специалистам ПКК приходится перетаскивать за день до 50 штук таких «кубиков», а это ни много ни мало 10 тонн! Умножьте на общее количество необходимого материала, и вы получите массу порядка 200 тонн.

А теперь представьте на минутку, каков объём льда для сооружения ледяного городка в Екатеринбурге. По данным сети Интернет, это около 1000 кубических метров. Городок, кстати, в этом году будет посвящён 70-летию Победы в Великой Отечественной войне.

Не меньше льда идёт и на ежегодный фестиваль ледяных фигур «Вифлеемская звезда», место его проведения – территория Храма-на-Крови. Как сообщил нашей газете руководитель фестиваля художник **Андрей Зайцев**, для участия в предстоящем мероприятии подали заявки 18 команд скульпторов из разных уголков страны и из-за границы. Формат фестиваля уже несколько лет подряд международный. Тематика нынешней «Вифлеемской звезды» – три знаменательных события: 70-летие Великой Победы, 1000 лет со дня преставления крестителя Руси великого князя Владимира и 130-летие Екатеринбургской епархии.

Светлана ПОПЫРИНА

Ежедневно для постройки снежного городка выпиливается более **50 брусков льда**

Затем их делят на кирпичики 40x20x20 см

По информации Полевской коммунальной компании

Укротитель льда и снега

Полевчанин Олег Иванов превращает глыбы замёрзшей воды в фигуры необыкновенной красоты

С этим непростым и невероятно красивым материалом Олег Валентинович начал работать ещё 30 лет назад, хотя специального художественного образования он не имеет.

– Рисовать особо никогда не умел, – рассказывает мастер. – В армии увлёкся чеканкой и потом вёл такой кружок для детей. А так всю жизнь проработал на Северском трубном заводе – в мартене, охране, автотранспортном цехе.

Первыми изделиями начинающего художника-самоучки были лошадки, зайчики и медведи для ребятишек в детском саду «Берёзка». Натренировавшись на таких скульптурах, он стал постоянным участником конкурса снежных фигур в Доме отдыха. И несколько лет подряд становился победителем.

Высший пилотаж

– Когда научился резать уже более изящные фигуры, например выпилил парусник с парусами, мачтой, по собственному желанию стал делать работы вне конкурса, – поясняет Олег Валентинович.

Своей лучшей композицией из снега мастер называет «Сказки», когда ему удалось воссоздать фигуры Золотой рыбки, Белочки и других персонажей. Эту работу он называет высшим пилотажем.

Фото Ивана Захарова

Символ грядущего года скульптор представил фигурой барана. Мастеру захотелось изобразить животное с красивыми изогнутыми рога

После этого Олег Иванов стал ваять из нового материала. Выковал специальные резцы и попробовал укрощать лед. Потом художника пригласили делать ледяную скульптуру в снежный городок на площади в северной части города. Несколько лет подряд его фигуры – символы года (Тигр, Заяц, Дракон) украшали городок и радовали детей и взрослых.

В этом году полевчане снова видят творение художника. Он выпилил изо льда фигуру барана. А в южной части города дело его рук – фигуры Деда Мороза и Снегурочки.

Городок во дворе

Четыре года назад у мастера родилась идея сделать целый мир изо льда у себя во дворе в Ялунинском микрорайоне, 18.

– Договорился с Полевской коммунальной компанией, мне дали оставшиеся излишки и битые куски льда из городка, и начал творить, – вспоминает Иванов.

Так появились ледяные стол и скамейки, цветы, домик и многое другое. Соседи по дому помогли и ёлку нарядить. До самой весны простоял этот городок. И не успел ещё растаять, как ребятишки стали бегать к Олегу Валентиновичу и спрашивать, что он сделает следующей зимой.

– Это стало хорошей, доброй традицией, объединившей жильцов нашего дома. В этом году строить мне помогали соседи, ребятишки. Я любой помощи был рад, вместе оно и веселее, – признаётся мастер.

Почему лёд капризный

Каждый год в этом городке появляются изюминки. В этом, например, мастер сделал ледяную крепостную стену и пушку.

– Хотелось как-то отразить год 70-летия Победы в Великой Отечественной войне, – поясняет художник. – Правда, во время работы нечаянно обломилось дуло у пушки, пришлось сделать его короче, как у мортиры.

Да, оказывается, лёд только с первого взгляда материал прочный. Когда дело касается тонкой, изящной работы, он начинает капризничать: крошится, ломается. Но когда удаётся его укротить, то красота получается необыкновенная.

– Снег может только искриться, а лёд переливается, играет, особенно в солнечную погоду. Он одновременно прозрачный и многоцветный! – не скрывает своей любви к материалу скульптор.

На открытии ледяного городка в своём дворе у Олега Валентиновича самая ответственная миссия. Вот уже несколько лет подряд он выступает в роли Деда Мороза: зажигает огни на ёлке, угощает ребятишек конфетами и принимает пожелания по ледяным скульптурам от всех своих соседей на следующий год.

Полина САВЕЛЬЕВА

Фото Светланы Попыриной

Во дворе дома № 18 в Ялунинском микрорайоне. Олег Иванов четвёртый год строит свой городок изо льда. Для взрослых – стол и скамейки, для детей – домик и вазу для конфет, а резные цветы и столбы – на радость всем

Дмитрий Филиппов и Лариса Потапченко рассказывают журналистам о планируемых изменениях в ПКК

Антикризисный подход

Полевская коммунальная компания реорганизует структуру жилищно-эксплуатационных участков – расформировывается ЖЭУ № 4

С января жилищно-эксплуатационный участок, расположенный на улице Декабристов, 9, перестанет принимать жителей Полевского. Об этом журналистам города сообщило руководство Полевской коммунальной компании 19 декабря.

Многоквартирные жилые дома, находящиеся на обслуживании данного участка, будут распределены на другие три ЖЭУ.

ЖЭУ № 1 (Ленина, 11) – дома:	
Черёмушки, 4	Гагарина, 1-10
Свердлова, 16	Металлургов, 1-12
Степана Разина, 32, 34, 36, 38, 40, 44, 50, 52, 57А, 61А	Коммунистическая, 5, 7, 9, 11, 13, 15, 17, 19, 21, 23, 25, 27, 29
Спортивный, 2, 3, 4, 6	Зои Космодемьянской, 9А
Декабристов, 9, 11	
ЖЭУ № 2 (Розы Люксембург, 79) – дома:	
Декабристов, 2, 4, 8, 10, 12, 14, 16, 18, 20, 22	Коммунистическая, 30, 32А, 34, 36, 38, 40, 42, 42А, 44, 46, 48, 50
ЖЭУ № 3 (Зелёный Бор-2, 3) – дома:	
Школьная, 3, 4, 5	Нагорная, 1, 5, 22, 24
с.Курганово	

Дополнительную информацию по обслуживающим многоквартирных домов ЖЭУ можно получить по телефону 7-11-39.

По словам генерального директора Полевской коммунальной компании **Ларисы Потапченко**, новая структура позволяет рационально распределить трудовые обязанности среди специалистов и тем самым сократить расходы на персонал.

– Реорганизация коснётся всей нашей службы, – комментирует заместитель генерального директора по развитию и стратегическому планированию ПКК **Дмитрий Филиппов**. – До Нового года будет свёрстан так называемый антикризисный план, куда войдут не только сокращения работников ПКК: мы откажемся от некоторых зданий и передадим их муниципалитету. Мы будем принимать все меры, чтобы сократить имеющуюся задолженность перед нашим основным поставщиком Северским трубным заводом.

На 15 декабря данная задолженность составляет 139 миллионов рублей. Но Дмитрий Васильевич подчёркивает, что при этом 136 миллионов должны Полевской коммунальной компании потребители услуг, 100 миллионов из них – население северной части города.

Что касается работы с должниками, руководство ПКК уверяет, что меры в отношении неплательщиков будут максимально ужесточаться. Разумеется, в рамках действующего законодательства. Работа эта уже сегодня приносит результат: например, на прошлой неделе один из постоянных должников в кассу расчётного центра принёс наличными 248 тысяч рублей.

Утверждены тарифы на 2015 год

С 1 июля, по сложившейся практике последних лет, будет повышена плата за коммунальные услуги. Тарифы на 2015 год Региональная энергетическая комиссия утвердила 15 декабря. Летом будущего года итоговая сумма в платёжках полевчан вновь возрастёт: плата за тепловую энергию увеличится на 2,4%, за холодное водоснабжение на 5,5%, за водоотведение на 6%.

Мария ПОНОМАРЁВА

Платить надо. Однозначно

Жители южной части города просят разъяснить ситуацию с квитанциями

По две квитанции получали осенью жители южной части города: одна за холодное водоснабжение и водоотведение, вторая – за электроснабжение. «Нет ли в этом какого-нибудь подвоха? – спрашивают полевчане. – И когда, наконец, наступит ясность в оплате коммунальных услуг?».

За разъяснением мы отправились к первому заместителю главы администрации Полевского городского округа **Дмитрию Коробейникову.**

– С сентября этого года услуги холодного водоснабжения и водоотведения на «юге» оказывает муниципальное унитарное предприятие «ЖКХ «Полевское». С этого же времени действует агентский договор между МУП и ОАО «ЭнергосбыТ Плюс», согласно которому последнее изготавливает и конвертирует квитанции на оплату жилищно-коммунальных услуг – холодное водоснабжение и водоотведение. Простым языком: «ЭнергосбыТ Плюс» собирает платежи от населения, ведёт приём граждан по вопросам оплаты жилищно-коммунальных услуг, задолженности и переплаты.

Кроме того, ОАО «ЭнергосбыТ Плюс» является поставщиком электрической энергии, с 1 октября оно самостоятельно приступило к расчётам, оформлению квитанций и сбору платежей за электроснабжение.

В итоге – с целью привлечения внимания к данному порядку расчётов, а также для разъяснения сложившихся отношений по коммунальным услугам (холодное водоснабжение, водоотведение, электроснабжение) жителям южной части было выставлено две отдельные квитанции.

– Дмитрий Павлович, тревогу «южан» понять можно: слишком много экспериментов в части ЖКХ им пришлось пережить за последние десятилетия.

– Повторюсь: непонимание связано с переходным периодом. Поскольку появился новый оператор, нужна база, процедура заключения договоров, оформление квитанций – это тоже требует определённого времени.

Сегодня в южной части два законных оператора: «Расчётный центр Урала» и «ЭнергосбыТ Плюс». С квитанциями можно подходить в кассы и того, и другого. Данные не потеряются, так как между операторами существует информационный обмен, все сведения в обязательном порядке учитываются.

– Людей больше смутили выставленные суммы.

– В связи с тем, что МУП «ЖКХ Полевское» стало поставщиком коммунальных услуг по водоснабжению и водоотведению с 1 сентября 2014 года, в квитанциях агента, ОАО «ЭнергосбыТ Плюс», за октябрь 2014-го отражены только текущие начисления за отчётный период, без учёта долгов и переплат по лицевым счетам. Специалисты «Расчётного центра Урала» имеют право и продолжают помещать в квитанции имеющиеся у них данные о задолженности абонентов за услуги холодного водоснабжения и водоотведения, потреблённые до 1 сентября 2014 года. Также они же указывают остатки задолженностей по электроэнергии.

Кроме того, в квитанциях предлагается оплатить услуги не по показаниям индивидуальных приборов учёта, а по существующим нормативам. Жителям необходимо написать заявления для перерасчёта: плата будет пересчитана. Такая работа уже ведётся.

– Где принимают показания счётчиков и заявления на перерасчёт?

– Данные о показаниях приборов учёта холодной воды могут быть предоставлены в МУП «ЖКХ Полевское», управляющие компании (граждане, проживающие в многоквартирных домах) либо непосредственно в ОАО «ЭнергосбыТ Плюс». Здесь же есть бланки заявлений для перерасчёта. Напомню, что подавать данные приборов учёта нужно своевременно – с 18 по 26 число каждого месяца.

– Как складывается ситуация с оплатой коммунальных услуг по южной части города?

– Не буду скрывать – жители встревожены и с недоверием относятся к двум квитанциям. Совершенно ответственно заявляю, что здесь нет какого-либо подвоха и обмана. Два оператора – «СвердловэнергосбыТ Плюс» и «Расчётный центр Урала» – работают в Полевском совершенно законно. Оплачивать услуги нужно. На сегодня складывается серьёзная ситуация с неплатежами, это может привести к нежелательным последствиям, в том числе и к чрезвычайным ситуациям. Как результат – ограничение поставки тепла и воды.

Подготовила Светлана МЕДВЕДЕВА

Куда можно жителям южной части города передать данные приборов учёта?

Показания могут быть предоставлены непосредственно в Полевской офис продаж.
Какие имеются способы передачи показаний:

WEB-кабинет
ОАО «Свердловэнергосбыт» на сайте www.sesb.ru или www.ekb.esplus.ru

По телефонам
Полевского офиса ОАО «Свердловэнергосбыт»:
4-07-91,
5-06-81,
5-77-88.

По электронной почте на адреса Полевского офиса продаж:
Yu.Butenko@ies-holding.com,
T.Vaseckaya@ies-holding.com,
E/Yurovskih@ies-holding.com.

SMS-сообщение
на номер для абонентов всех операторов мобильной связи **+79037676977**.
Абоненты компании Beeline могут использовать короткий номер 3418.
Стоимость SMS-сообщения на номер +79037676977 по тарифу абонента.

Формат сообщений:
Для однотарифных счётчиков: [номер л/с][пробел][показания]
Для двухтарифных счётчиков: [номер л/с][пробел][показания день][пробел][показания ночь].

Например, *для абонента с лицевым счётом 1234567890 с однотарифным счётчиком, показания которого 7531, сообщение будет: 1234567890 7531.*

Для абонента с лицевым счётом 9876543210 с двухтарифным счётчиком, показания которого 9513 и 9123, сообщение будет: 9876543210 9513 9123.

Обеспечить доступ к индивидуальным приборам учёта в соответствии с графиком проведения контрольных обходов персоналу и уполномоченным представителям ОАО «ЭнергосбыТ Плюс», МУП «ЖКХ «Полевское», управляющих организаций (для многоквартирных жилых домов).

Почтовые отделения. Заполнить верхнюю отрывную часть квитанции на оплату электроэнергии и опустить в любом отделении ФГУП «Почта России» в специальные ящики. Приём платежей и показаний приборов учёта осуществляется ежедневно, в соответствии с режимом работы.

Специальные ящики с логотипом ОАО «ЭнергосбыТ Плюс». Заполнить верхнюю отрывную часть квитанции на оплату электроэнергии и опустить в специальные ящики по сбору показаний приборов учёта, установленные по адресам:
ул.Хохрякова, 35
ул.Свердлова, 10.

Игорь Зайцев полюбил свой инструмент, хотел бы в дальнейшем заниматься игрой на гитаре

Ансамбль скрипачей ДШИ (слева направо Евгения Рассошных, Марта Янборисова, Татьяна Завьялова, Мария Насибуллина и Екатерина Бакай) исполняет танго Карлоса Гарделя. Руководитель – Наталья Глинских

Окунуться в мир прекрасного

За 40 лет школа искусств подготовила почти тысячу выпускников

Для Детской школы искусств, её педагогов и учеников 20 декабря – особенный день. К нему долго и усердно готовились. В этот день школа отметила свой юбилей. Вот уже 40 лет преподаватели прививают детям любовь к искусству, воспитывают в них чувство прекрасного.

В праздничном концерте участвовали дети разных возрастов, воспитанники всех отделений. Каждый подарил школе свой талант, а зрители выступавшим – улыбки и аплодисменты. В зале царила тёплая, дружеская атмосфера, ведь праздник Детской школы искусств – семейное торжество. Это повод для встречи старых добрых друзей – выпускников и их преподавателей.

– К концерту готовились очень серьёзно. Созванивались и встречались с выпускниками, репетировали выступления, художники готовили рисунки и поделки, – рассказывает директор Детской школы искусств **Ольга Сенина**. – Наши старания принесли добрые плоды: школа преобразилась, на приглашения откликнулись даже те, кто закончил учёбу 10-15 лет назад.

Поздравить школу пришло много гостей, в том числе глава округа **Александр Ковалёв,** председатель Думы ПГО **Олег Егоров**, начальник Управления культурой ПГО **Максим Незлобин**, работники культуры Полевского.

– Хорошо, что есть люди, способные видеть в жизни истинные человеческие ценности, – сказал Александр Ковалёв. – Они сохраняют нашу многонациональную самобытность, укрепляют уважение и любовь к России. Благодаря таким людям наша страна была, есть и будет.

Путь школы начался в 1958 году, когда при Дворце культуры Полевского криолитового завода образовался фортепианный кружок, а уже на следующий год открылся филиал Северской музыкальной школы. В августе 1974 года филиал приобрёл самостоятельный статус – Детская музыкальная школа № 2. В 2005 году школа переехала в здание бывшей детской поликлиники и стала носить название «Детская школа искусств».

За 40 лет существования школы открылись такие отделения, как «Хореография», «Изобразительное искусство», класс народного пения, а с приходом молодого преподавателя **Александра Фокеева** начал работу класс гитары. Почти 15 лет при ДШИ существует отделение раннего эстетического развития: уже с трёх лет малыши могут заниматься музыкой, ритмикой, пением, рисованием.

С раннего возраста здесь воспитывают в детях ответственность, трудолюбие, сценическую выдержку, умение распределять своё время. За 40 лет из школы вышли 953 выпускника, за последние пять лет 19 человек связали свою профессию с искусством. И в какой бы области не работали выпускники, они с теплотой и трепетом вспоминают годы учёбы.

Алёна ЗНАМЕНСКАЯ

Мнения

Ольга Сенина, директор ДШИ:
– Очень приятно, когда в гости приходят выпускники прошлых лет и говорят, что им в жизни пригодились полученные знания, умения и навыки. А ещё приятнее, когда выпускники приводят сюда учиться своих детей.

Елена Соседкова, преподаватель по классу фортепиано, в ДШИ работает 34 года:
– К сожалению, с каждым годом учеников приходит всё меньше. Компьютер стал нашим конкурентом. Дети перестали стремиться к культуре, перестали самостоятельно добывать знания.

Марина Исагулова, выпускница 2012 года (отделения: хореографическое и общеэстетическое), лауреат многих международных конкурсов:
– В пять лет я пошла в школу искусств, обучалась вокалу, хореографии и игре на фортепиано. Хочу связать свою будущую профессию с музыкой.

Почта редакции

О моём друге

Декабрь. Земля чиста и прекрасна. Преддверие Нового года. Пушистые ёлки в школах. У моего молодого друга Марины, авторитетного в школе № 18 и городе завуча и учителя информатики **Марины Витальевны Чесноковой** уже юбилей. Об этом человеке хочется и надо говорить.

В незабываемом 9Б/10Б классе школы № 18, где я вела литературу, серьёзная, трудолюбивая, скромная, начитанная (в семье книгочеи) Марина учится почти на «отлично». В прошлом году на празднике в честь 40-летия школы № 18 Марина Витальевна, выпускница, тепло вспоминает верных профессии, ответственных, человечных, эрудированных учителей **М.А.Кожевникову, Г.А.Михайлова, В.В.Новикову**, признаваясь, что «виновниками» её профессионального выбора можно считать и их.

После окончания вуза она по зову души пришла в родную школу и трудится там уже 26 лет. В дружном выпуске 1982 года Марина стала «центровой», организует год за годом волнующие встречи.

Мне не пришлось трудиться вместе с Мариной Витальевной. Становление и рост молодого специалиста шёл под руководством опытных наставников: передового, мудрого директора **В.Н.Кожевниковой** и завуча **З.С.Масленниковой**.

Я, завуч с 25-летним стажем, знаю, какая это должность ответственная, заглавная. В новые времена ещё и уйма бесконечных бумажных отчётов. Марина Витальевна живёт сыном и школой, любимым делом, с интересом служит ему, обладая завидной работоспособностью, чутким сердцем, незаурядным умом, передовыми взглядами.

В Год русского языка (2007) я принимаю участие в педсовете по очень больной проблеме речевого развития школьников. Вижу своего друга в деле, в центре педагогического действа. Доброжелательна, демократична, в поиске. Наряду с традиционными методами использует и новые. Принимаю их. Заслуживаю похвалу завуча: «Вы, Валентина Васильевна, дали образец речи без единой шпаргалки». Значит, ЕГЭ я сдала (шучу). Считаю: больше образцов во всём – и молодое поколение образцовее будет служить делу, Отечеству.

Мы, люди разного возраста, дружим с Мариной четверть века. «Дружба не услуга», это не рассудочно, это состояние души. Марина человечна, добра, в ней бездна обаяния. Ценю её обязательность, спокойствие, позитив. Нет в ней занудства. Ни серьёзных, ни пустячных причин не отыскивает, а потому не бывает ни обид, ни ссор. Слышим и понимаем друг друга. Умеет помочь словом и делом.

С Мариной интересно. Она успевает читать, интересуется живописью, ездит к друзьям, путешествует. В восторге, например, от заповедника «Оленьи ручьи». Вынашивает методику проведения живых уроков. Восполняя пробелы 80-х годов, читаем любимые стихи. Девочка моя иногда удивляет собственными поэтическими строками: «…Я верю, что тысячная доля надежды сильнее девяноста девяти целых безразличного молчания».

На склоне лет особенно «всё дороже становятся люди, не персона, не шкура своя». Человеческий отклик моего друга Марины приводит меня в душевное равновесие. Я обретаю гармонию с собой и внешним миром.

Несравненная Марина Витальевна!

Ваши друзья поздравляют Вас с днём рождения, юбилеем! Будьте здоровей! В душе пусть цветёт любовь, ей сопутствуют радости, везение, успехи!

В.В.НОВИКОВА

Топ-8 подарков своими руками

Какие сюрпризы готовят полевчане своим близким

Вот такие творческие люди живут у нас в городе. Сколько же у них разнообразных увлечений, дел для души! Общаясь с ними, заряжаешься оптимизмом и креативными идеями. Порадуйте и вы, уважаемые читатели, своих любимых и родных подарками, сделанными своими руками.

Ксения МАЛЯВИНА
экономист по образованию, работает в магазине, два года назад увлеклась мыловарением и сейчас уже не мыслит своей жизни без хобби.

– Буду радовать своих друзей и близких новогодним мылом в форме мандаринов, варежек, овечек. Это натуральное мыло хранит тепло моих рук и моей души.

Елена НОВИКОВА
работает медсестрой в кардиологическом отделении ЦГБ. Она увлекается «насыпушками» из соли, канзаши, украшением бутылок...

– Уже несколько лет подряд все подарки делаю сама. Вот и в этом году буду удивлять друзей и близких своими новыми идеями. Буду делать ёлочки и магниты на холодильник.

Ирина МАКУШЕВА
воспитатель, почти 20 лет она работает в детском саду. Своей любовью к творчеству она может заразить и детей, и взрослых. У неё тоже масса увлечений.

– Последнее время кроме картин из кожи делаю интересные вещицы из кофе, «кофейные вытворялки» их называю. Такой сувенир украсит кухню и наполнит дом вкусным ароматом любимого напитка.

Юлия НАРТДИНОВА
преподаёт художественную роспись в Бажовском центре детского творчества.

– Радовать родных и близких буду расписными вещицами – вазами из стекла. Этот приём называется витражная роспись.

Наталия ГРАБОВСКАЯ
по профессии портной. Швейная машинка – её лучшая подружка. Сейчас Наталия увлечена шитьём кукол Тильда.

– К Новому году, как обычно, много работы: шью на заказ котиков и зайцев. А близким и друзьям хочу успеть нашить ёлочных игрушек.

Светлана РОЖКОВА
работает в дворовом клубе «Земляне». Она учит полевских ребят создавать своими руками игрушки, поделки.

– Художественным оформлением альбомов занялась недавно. Уже сделала несколько подарков самым близким людям. Необычно оформленный альбом – хороший подарок не только на Новый год, но и на любое торжество и событие: рождение ребёнка, свадьбу, юбилей.

Фанови ВАЛИАХМЕТОВ,
сменивший за свою жизнь множество профессий, сейчас на пенсии. Свободное время посвящает корнепластике.

– Изделие из корней деревьев – необычный подарок. Это только кажется, что Новый год и корни – понятия несовместимые. Вырезаю и символы года, и самых разных сказочных персонажей. В этом году вырезал из корней несколько козлов. Их можно увидеть в ГЦД «Азов».

Ольга ЮРАСЁВА
профессиональный художник, уже много лет занимается батиком – искусством росписи по шёлку.

– Я обожаю батик, самым родным и близким уже подарила свои работы. А ещё последнее время увлеклась изготовлением цветов из фома (вспененного пенопласта). Это не совсем новогодняя тематика, но почему среди суровой уральской зимы не могут радовать прекрасные цветы?!

У фантазии нет границ

Это ещё раз подтверждают мастера из Полевского и Екатеринбурга

Ёлки и ёлочные игрушки делает полевской мастер Людмила Будакова

Забавные снеговички, ёлочки из ткани, игрушки из войлока и многое другое можно увидеть в Культурно-экспозиционном комплексе «Бажовский». Там действует выставка «Зимние фантазии».

– Эта экспозиция – результат совместной, очень тесной, дружной работы нашего комплекса с творческими людьми из Полевского и Екатеринбурга, – говорит **Вера Добрынина**, заведующий экспозиционным отделом КЭК «Бажовский». – В ноябре у нас прошла встреча «Колыбель для творчества», итогом её стало решение представить в нашем зале одновременно работы и местных авторов, и из областного центра.

У художницы из Екатеринбурга Ольги Конской очень красивые картины, выполненные в технике холодный батик. Взъерошенные от холода снегири смотрятся как настоящие

Батик, гобелен, фелтинг (войлоковаляние) – выставка получилась очень разнообразная на техники. Открытая накануне Нового года, она внесла в стены выставочного зала предвкушение праздника. Вы тоже можете зарядиться этим позитивным настроением, посетив экспозицию «Зимние фантазии». Она будет действовать до 12 января.

Игрушки из войлока представила мастер из Екатеринбурга Елена Буркова

Полосу подготовила Светлана ПОПЫРИНА

На правах рекламы

Фото Ольги Максимовой

Чтобы жизнь была сладкой

Несмотря на кризис, фабрика «Слада» расширяет производство

У входа на кондитерскую фабрику разносится запах печенья, шоколада и ещё чего-то вкусного. На «Сладе» делают нашу жизнь сладкой в прямом смысле этого слова – выпускают печенье и зефир.

– Наша фабрика занимается производством и продажей кондитерских изделий 12 лет.

Она развивается стремительно, бурно, соответственно и работники должны быть ей под стать – динамичные, стремящиеся узнавать новое, готовые не бояться трудностей, принимать вызовы рынка. Поэтому наш коллектив молодой (средний возраст сотрудников 32 года), активный, любящий своё дело, со стремлением расти профессионально; он постоянно работает над качеством и расширением ассортимента, так что полезная и вкусная продукция «Слады» пользуется большим спросом у покупателей, – говорит менеджер по обучению персонала **Ирина Сутягина**.

Зефирная линия – одна из самых красивых на производстве. Ровные ряды белых зефиринок плывут по конвейеру, по пути их декорируют шоколадной глазурью.

– Сладкого уже не хочется. Пока работаешь, привыкаешь к запаху, мы в прямом смысле пропитаны ароматами ванили, шоколада и карамели, – улыбается бригадир **Татьяна Жирнова**. – Я считаю, что наш зефир самый лучший по вкусовым качествам. В его состав входит агар – продукт, получаемый из морских водорослей, так что это лакомство ещё и полезно. Я работаю на «Сладе» 7 лет, всё меня здесь устраивает.

От профессионализма и мастерства рецептурщика **Анны Глазыриной** во многом зависит качество выпускаемого зефира.

– У нас скучно не бывает, – говорит Анна, – работа творческая, нет однообразия. Конечно, ощущается большая ответственность. Работаю уже 4 года, и мне нравится.

Для тех, кто хочет и умеет трудиться, на фабрике создаются неплохие условия для карьерного и профессионального роста.

– Практически все начальники смен начинали рядовыми сотрудниками, – говорит менеджер по подбору персонала **Ирина Миронова**. – На фабрике у нас чистота и порядок, и, что очень важно для сотрудников, достойная заработная плата. Несмотря на кризис, мы не только не сокращаем кадры, но и постоянно набираем новые.

Валерий Артамошкин начинал работать на «Сладе» простым наладчиком оборудования. Сегодня он инженер по техническому развитию. Во все тонкости работы современного иностранного оборудования вникает сам, чтобы потом доходчиво объяснить подчинённым.

– Когда устраивался, думал, немного поработаю и уйду, – улыбается Валерий Геннадьевич, – и вот уже 9 лет я здесь. Нравится организация труда, коллектив, ну и конечно, нормальная стабильная зарплата.

Сегодня на «Сладе» работают более 360 человек. Ещё 4 года назад численность была на 70% меньше. На фабрике тщательно контролируется весь процесс производства: от качества получаемого сырья до отгрузки товара.

В ассортименте «Слады» есть продукция для потребителей с любым уровнем дохода. К примеру, здесь производят уникальное сдобное печенье с карамелью, декорированное шоколадной глазурью, и сдобное печенье с натуральными злаками серии Light Flight, аналогов которого нет у других производителей в России. Технологи предприятия постоянно повышают свою квалификацию за счёт обучения и обмена опытом с зарубежными коллегами.

Ольга МАКСИМОВА

Исполнительный директор Павел Сергеевич ПАНКРАТОВ:

– Мы ориентированы на удовлетворение потребностей больших торговых сетей, работаем на «Магнит», «Пятёрочку», «Монетку», «Ленту», «Дикси», «Ашан». Для обеспечения этих сетей вся продукция должна быть в индивидуальной упаковке. Поэтому все производственные линии на фабрике оснащены фасовочным оборудованием. На сегодня это парк в 11 единиц современного фасовочного оборудования производства России, Италии. Выпускаем востребованный ассортимент сахарного и сдобного печенья, заварного пирожного, зефира, крекера, затяжного печенья.

На фабрике непрерывно осуществляется техническая модернизация. Сегодня всё производство оснащено современным высокотехнологичным оборудованием, которое закупается у ведущих производителей Италии, Дании и Германии. Запуск новых автоматизированных линий позволяет нам увеличивать объёмы выпускаемой продукции, а также открывает дополнительные возможности для создания новых вкусных изделий стабильно высокого качества. К примеру, в прошлом году мы увеличили производство на 12%, в 2014 году рост производства составил 25% , на следующий год планируем увеличить выпуск на 50%. В основе создания продукции лежит неукоснительное соблюдение требований ТР ТС, ГОСТ Р ИСО 22000 – 2007 «Система менеджмента безопасности пищевой продукции». В уходящем году мы успешно прошли сертификацию, но на достигнутом не намерены останавливаться. У компании множество планов. В ближайшие 3-4 года мы нацелены войти в пятёрку лучших производителей России.

Поздравляю всех СЛАДЧАН с наступающим Новым годом и Рождеством!

Благодарю за отличную работу в уходящем году! Надеюсь, что в 2015 году всё задуманное нами мы успешно воплотим в жизнь! Благополучия, здоровья и процветания!

На правах рекламы

Новый Год

Наполни дом подарками

Новогодние открытки коллегам и знакомым подписали? На работе «хвосты» подобрали? Коммуналку оплатили? Продуктами на январские каникулы запаслись? Если на все мои вопросы вы только кивали, значит, совесть ваша такая же чистая, как лёд на Северском пруду… Нет, лучше в холодильнике, для коктейлей. Теперь можете смело подумать и о себе. Вот, к примеру, моя знакомая Мария Алексеева уже прикупила нарядное платье и модельные туфельки. На днях собирается с подружкой заглянуть в магазин биж-ж-жутерии, украшений и модных часиков! Пусть подбирают, примеряют, красуются и сверкают и радуют других! Мне вообще нравятся девчонки, похожие на новогодние ёлочки, – яркие, улыбчивые и загадочные.

Ну и обязательно в эти дни нужно сходить в какой-нибудь салон красоты. Говорят, оттуда народ выходит совершенно счастливый и симпатичный. А дамочки – с кудряшками, выразительными глазками, снегосшибательным маникюром. И сразу кто на корпоративчик, а кто и на девичник. А кто-то просто порадовать себя и своих близких. Заслужили.

СНЕГОВИК, внештатный корреспондент газеты «Диалог»

Новый год следует встречать с элегантной стильной укладкой. Просто идеальный вариант – разнообразные причёски, дополненные элементами из плетёных косичек, которые могут быть самой разной толщины. Наступающий 2015 год не стоит встречать с причёской из прямых волос либо гладко зачёсанными волосами, лучше всего будет остановить свой выбор на кудряшках. Особой роли не играет, будут то мелкие кудри или крупные локоны. Самое главное, чтобы волосы были завитые.

Салон № 5,
ул.Розы Люксембург, 67
тел.: 5-30-58, 8 (900) 20-14-400

В макияже сейчас в моде винтаж. И в современном текстиле, и в макияже глаз используются цвета, которые напоминают дорогую старинную ткань: синие, сиреневые, изумрудные и так далее. Не выходит из моды загадочный smoky eyes. Чтобы придать ему праздничность, вы можете использовать блеск и сделать его запредельно чёрным и объёмным или, например, добавить яркий цветовой акцент. Всегда актуален натуральный макияж – не стоит забывать про коричневый и бежевый, а также пастельные тона. В новом году в моду войдёт матовая помада. Старайтесь не перегружать лицо насыщенными красками. Если хотите сделать акцент на своих глазах, губы должны быть в более нежных тонах, или же можно сделать наоборот – яркие губы, а глаза в более спокойных тонах.

«Партия красоты Галины Щуповой»,
мкр-н Черёмушки, 18,
тел.: 5-95-68,
8 (902) 87- 08-408

При покупке наряда учитывайте, что зелёный и синий, а также все их оттенки, будут самыми модными цветами новогодней ночи. Синий подойдёт практически каждой моднице, остаётся только выбрать подходящий оттенок и фактуру ткани. К примеру, индиго подчеркнёт очарование брюнетки. Выбирая платье на Новый год, не забывайте и о комфорте. Не обязательно покупать длинное вечернее, можно ограничиться одноцветным, но с крупным украшением. Главное, чтобы наряд создавал праздничное настроение.

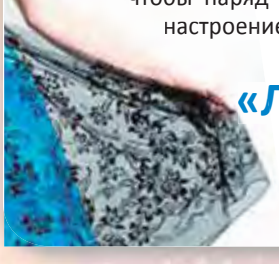

Магазин
«Любавушка»,
ул.Ленина, 8

Выбирая украшения для новогоднего образа, не надо соревноваться с новогодней ёлкой, кто из вас ярче. Не стоит увешивать себя яркой, блестящей бижутерией. Достаточно одного крупного аксессуара, будь то колье, брошь или кольцо. Очень интересно будут смотреться кокетливые женские браслеты. Стильным аксессуаром остаются наручные часы, причём ремешок может быть как классическим широким, так и узеньким, охватывающим запястье несколько раз и украшенным металлическими клёпками, стразами или вышивкой. Также будут выигрышно смотреться украшения из золота, серебра жемчуга.

Магазин
«Стиль жизни»,
ул.Коммунистическая, 12

До Нового года осталась неделя…

1. УСТРАИВАЕМ ГЕНЕРАЛЬНУЮ УБОРКУ
Постарайтесь взглянуть на свой дом другими глазами: переберите вещи и выкидывайте или раздавайте то, что пылится больше года.

2. ПОКУПАЕМ ПОДАРКИ
Прежде чем отправиться в магазин, заранее составьте список покупок. Это убережёт вас от лишней беготни.

3. УКРАШАЕМ ДОМ
Привнесите новогоднее настроение: купите или достаньте с антресолей ёлку и нарядите её, лучше делать это вместе с семьёй. Пусть ваши домашние почувствуют атмосферу предстоящего праздника и ожидания чудес.

4. ПРОДУМЫВАЕМ МЕНЮ ПРАЗДНИКА
Подготовьте список нужных вам продуктов. Если к вам собираются прийти гости, поинтересуйтесь, возможно, среди них есть вегетарианцы или те, кто постится, позаботьтесь о блюдах и для них.

В зависимости от того, какого цвета будет основной наряд, выбирается и цвет туфель. Он может как совпадать с платьем, так и контрастировать ему. Какие туфли выбрать по модели – решать каждому индивидуально. Однако основное правило для всех женщин: каблуки, каблуки и только каблуки! Туфли к Новому году – 2015 могут иметь толстый массивный каблук. Такая обувь особенно удобная и устойчивая.
Наступающий год необходимо встретить на высоте. Сумка не должна отвлекать внимание. В новогоднем образе будут уместны небольшие элегантные клатчи в цвет обуви.

Магазин
«Мир обуви»,
ул.Ленина, 18

ДОРОГИЕ ПЕНСИОНЕРЫ!

От всей души поздравляем вас с наступающим Новым годом!

Пусть в следующем году возле вас будут только любящие вас люди. Пусть этот год запомнится вам всеми хорошими делами и событиями, которые вы сами себе пожелаете. С Новым 2015 годом!

Желаем вам радости, мира, добра! Всего самого-самого лучшего!!!

Партия Пенсионеров

Дорогие друзья!

Примите самые тёплые поздравления с наступающим 2015 годом и светлым праздником Рождества! Новый год – это особенный праздник, наполненный мечтами и самыми добрыми ожиданиями. Самое главное, чтобы нас никогда не покидала вера в собственные силы, в будущее России! От всей души желаю вам здоровья, счастья, благополучия и, конечно же, исполнения желаний!

Искренне ваш, З. А. Муцоев, депутат Государственной Думы Российской Федерации

Коллектив агентства недвижимости «ЛИДЕР»

от души поздравляет всех с наступающим Новым годом и Рождеством!

Конечно, мы, в силу своей профессиональной принадлежности, в первую очередь желаем вам обзавестись в 2015 году своим домом. Пусть он будет большим, светлым и прекрасным. И даже если он будет всего лишь маленькой квартиркой, то пусть вам всегда будет там уютно и спокойно. Мы желаем, чтобы в Новом году у каждого появилось место, которое бы он мог назвать своим.

Мы всегда рады вам помочь и ждём встречи с вами по адресу Карла Маркса, 2А.

На правах рекламы

УВАЖАЕМЫЕ СОТРУДНИКИ ОАО «Полевской молочный комбинат»!

Наступает Новый 2015 год! Наши сердца окутаны волшебным ожиданием чудес! Каждый, безусловно, каждый, независимо от возраста и профессии, верит в чудо! Дорогие друзья! Желаю вам силы и уверенности в себе, крепости духа, честных побед и заслуженной любви. Пусть ваша энергия и оптимизм помогут в достижении новых высот, опыт и интуиция подскажут новые цели, новости будут хорошими, знакомства приятными, а удача всегда будет вашей доброй попутчицей. Пусть этот год станет сказочным и полным приятных сюрпризов и впечатлений. Пусть он будет для всех незабываемым! Пускай приход этого года будет встречен с самыми дорогими и близкими людьми. Удачи, терпения, любви и веры! Здоровья вам и вашим близким! Пусть работа будет интересной и продуктивной, а счастье и благополучие навсегда поселятся в вашем доме!

С НОВЫМ ГОДОМ И РОЖДЕСТВОМ!

Е.Н.Соснина, исполнительный директор ОАО «Полевской молочный комбинат»

МАГАЗИН

Детский рай

Приходи и выбирай!

В магазине «Детский рай» вы найдёте всё необходимое, чтобы сделать предстоящий праздник незабываемым и ярким:

НОВОГОДНИЕ ТОВАРЫ

ЁЛКИ

УКРАШЕНИЯ

Но какой Новый год без подарков? Масса очаровательных новогодних игрушек и сувениров станут прекрасным подарком для ваших родных и близких.

Предъявителю купона СКИДКА 15%

Покупайте лучшие подарки для детей заранее!

Реклама

Коммунистическая, 2

На правах рекламы

Коллектив автошколы «АвтоПремиум» поздравляет полевчан, настоящих и будущих клиентов, с наступающим Новым годом и Рождеством!

Совсем немного осталось времени до наступления одного из самых изумительных по своей красоте праздника. Желаем вам безаварийного вождения, открытых дорог, умения соблюдать все ПДД, а также хорошего настроения, любви и вдохновения, исполнения заветных желаний и общества верных друзей!

АВТОШКОЛА АвтоПремиум

лауреат национального конкурса 2012 «Лучшие автошколы России»

ул.Р.Люксембург, 18 офис, 3
Тел.: 8 (904) 16-15-145
e-mail: avtopremiumpol@mail.ru

Реклама

ТАЛИСМАН торгово-сервисная сеть

АТЕЛЬЕ

- Пошив женской и мужской одежды;
- Изготовление штор, покрывал, скатертей;
- Реставрация одежды;
- Машинная вышивка.

Мкр-н Ялунина,4 | тел: (34350) 4-00-64

30 декабря
ПРАЗДНИЧНЫЕ ПРОГРАММЫ

ОТКРЫТИЕ СНЕЖНЫХ ГОРОДКОВ:

в северной части – на площади Ленина, в южной части – в сквере за Бажовским центром детского творчества. Начало в 18.00.

0+

ГЦД «АЗОВ»
Тел.: 3-38-20
24-25 декабря – городская благотворительная ёлка (0+). Начало в 15.00. Вход по пригласительным билетам.
По 24 декабря – мультфильмы «Пингвины Мадагаскара» 3D (0+), США.
С 25 декабря по 21 января – комедия «Ёлки 1914» (6+), Россия.
28 декабря – новогодняя музыкальная сказка (0+). Начало в 11.00.
По 31 декабря – мультфильм «Астерикс: Земля богов» 3D (0+), Франция.
По 14 января – фэнтези «Хоббит: Битва пяти воинств» 3D (6+), США, Нов. Зеландия.

ДКиТ ОАО «СТЗ»
Тел.: 3-54-42
■ **Литературно-музыкальное кафе «Белый парус». «Её величество гитара» (12+)** – 25 декабря в 18.00.
■ **«Новогодние представления для всей семьи «Чудеса в сказочном лесу» (0+)**
2 января – в 14.00., 16.00.
3, 4, 5 января – в 11.00., 14.00, 16.00.
6 января – в 11.00. *Вход платный.*
■ **Камерные новогодние представления для малышей от 1 года до 3-х лет «Маленькая ёлочка» (0+)**
2 января – в 14.00., 16.00.
3, 4, 5 января – в 11.00., 14.00, 16.00.
6 января – в 11.00. *Вход платный.*
■ **«Диалог у новогодней ёлки» (12+)**
6 января – в 14.00. *Вход платный.*

КЭК «БАЖОВСКИЙ»
Тел.: 2-15-69
Весь декабрь – выставки декоративно-прикладного творчества «Зимние фантазии» (0+), «Лоскутный стиль» (0+) (г.Екатеринбург).

ДЕТСКАЯ ХУДОЖЕСТВЕННАЯ ШКОЛА
Тел.: 3-32-60
Весь декабрь – выставка творческих работ учащихся «Большое чудо маленькими руками» (0+).

ДЕТСКАЯ МУЗЫКАЛЬНАЯ ШКОЛА № 1
Тел.: 5-90-07
25 декабря – благотворительная ёлка. Новогоднее представление для детей (0+). Начало в 12.00.
Вход по пригласительным билетам.

ДК с.КУРГАНОВО
Тел.: 9-31-22
29 декабря – театрализованная развлекательная программа для детей (0+). Начало в 10.00.

ДК с.МРАМОРСКОЕ
Тел.: 9-16-60
26 декабря – новогодняя программа для молодёжи «Поле чудес» (12+). Начало в 19.00.
28 декабря – клуб «Семицветик». Программа для детей «Новогодние чудеса» (6+). Начало в 14.00.
29 декабря – клуб «Ветеран». Новогодняя развлекательная программа «У новогоднего очага» (16+). Начало в 14.00.
30 декабря – программа для старшеклассников «Новогодний маскарад» (12+). Начало в 17.00.

ДК с.ПОЛДНЕВАЯ
Тел.: 2-82-47
30 декабря – развлекательная программа «Новогодний карнавал» (0+). Начало в 17.00.

ДК пос.ЗЮЗЕЛЬСКИЙ
Тел.: 2-91-93
25 декабря – новогодний праздник в семейном клубе «Успех» (0+). Начало в 18.00.
27 декабря – новогодняя ёлка для детей «Снежный хоровод» (0+). Начало в 14.00.

ДК пос.СТАНЦИОННЫЙ-ПОЛЕВСКОЙ
Тел.: 2-84-10
25 декабря – новогодний утренник для детей «Новогодняя сказка, или Мы все спешим на карнавал» (0+). Начало в 14.00.
27 декабря – новогодний огонёк «Как под Новый год...» (12+). Начало в 20.00.

*Информация предоставлена ОМС Управление культурой ПГО и размещена на сайте **www.ukpgo.ru** в разделе «Афиша» и на сайте **dialogweb.ru***

Реклама

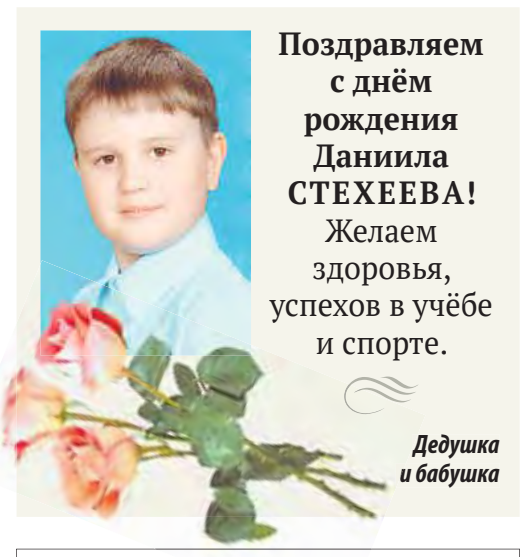

Поздравляем с днём рождения Даниила СТЕХЕЕВА!
Желаем здоровья, успехов в учёбе и спорте.

Дедушка и бабушка

Поздравляем ветеранов с Новым годом!
Желаем всех оттенков счастья,
Желаем теплоты друзей,
Здоровья,
радости безмерной
И новогодних
праздничных огней.

Совет ветеранов ПАТП

На правах рекламы

ГЦД «АЗОВ» Афиша ДЕКАБРЯ

По 24 декабря 0+

Пингвины Мадагаскара 3D

Страна: США
Режиссёры: Эрик Дарнелл, Саймон Дж.Смит
Жанр: мультфильм/приключения
В ролях: Том МакГрат, Крис Миллер, Кристофер Найтс, Конрад Вернон, Джон Малкович и др.

Четвёрка пингвинов-шпионов — Шкипер, Ковальски, Рико и Прапор — объединяется с командой «Северный ветер», помогающей беззащитным животным. Им предстоит остановить злобного осьминога, доктора Октавиуса Брайна, желающего уничтожить этот мир…

С 25 декабря 6+

Ёлки 1914

Страна: Россия
Режиссёры: Ольга Харина, Тимур Бекмамбетов
Жанр: комедия
В ролях: Константин Хабенский, Иван Ургант, Сергей Светлаков, Виктор Вержбицкий и др.

100 лет назад, Российская империя… Канун Рождества. Декабрьские пробки, праздничные гулянья, роскошные балы и скромные праздники, титулованные дворяне и обычные крестьяне, царская семья и солдаты Первой мировой войны – всё было по-другому, за исключением… праздника. Люди готовились, мечтали и ждали настоящего чуда – Рождества!

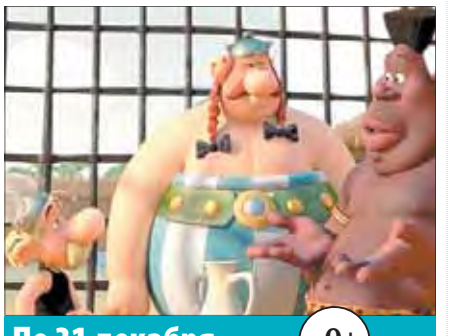

По 31 декабря 0+

Астерикс: Земля богов 3D

Страна: Франция
Режиссёры: Александр Астье, Луис Клиши
Жанр: мультфильм/приключения
В ролях: Роже Карель, Гийом Бриа, Лоран Дойч, Лоран Лафитт, Александр Астье и др.

Астерикс и его лучший друг Обеликс продолжают свою многолетнюю борьбу с Цезарем, который хочет наконец-то расправиться с неукротимыми галлами. Вокруг деревни Астерикса Цезарь приказывает построить новый Рим – Землю богов. В галльской деревне хаос и смятение. Но Астерикс и Обеликс не сдаются!

По 14 января 6+

Хоббит: Битва пяти воинств 3D

Страна: Новая Зеландия, США
Режиссёр: Питер Джексон
Жанр: фэнтези/приключения
В ролях: Мартин Фриман, Иэн МакКеллен, Ричард Армитедж, Кен Стотт и др.

Когда отряд из тринадцати гномов нанимал хоббита Бильбо Бэгинса в качестве взломщика и четырнадцатого, «счастливого», участника похода к Одинокой горе, Бильбо полагал, что его приключения закончатся, когда он выполнит свою задачу – найдёт сокровище, которое так необходимо предводителю гномов Торину. Путешествие в Эребор, захваченное драконом Смаугом королевство гномов, оказалось ещё более опасным, чем предполагали гномы...

На правах рекламы

Справки по телефонам: **3-38-20, 5-93-25**

Понедельник, 29 декабря

ПЕРВЫЙ

05.00 «Доброе утро» (0+)
09.00 Новости
09.10 «Контрольная закупка» (12+)
09.45 «Жить здорово!» (12+)
10.55 «Модный приговор» (12+)
12.00 Новости
12.15 «Черно-белое» (16+)
14.25 Х/ф «Моя мама - невеста» (0+)
15.00 Новости
15.10 Х/ф «Моя мама - невеста» (0+)
16.00 «Мужское / Женское» (16+)
17.00 Наедине со всеми (16+)
18.00 Вечерние новости
18.45 Давай поженимся! (16+)
19.50 «Пусть говорят» (16+)
21.00 «Время»
21.30 Т/с «Под каблуком» (12+)
23.30 «Вечерний Ургант» (16+)
00.05 Ночные новости
00.20 Х/ф «Главное - не бояться!» (16+)
02.20 Х/ф «Кейптаунская афера» (16+)
03.00 Новости
03.05 Х/ф «Кейптаунская афера» (16+)

РОССИЯ 1

05.00 Утро России (6+)
09.00 Д/ф «Любовь, похожая на сон. Игорь Крутой» (12+)
09.55 О самом главном (12+)
11.00 Вести
11.35 Вести-Урал
11.55 Т/с «Тайны следствия» (12+)
14.00 Вести
14.30 Вести-Урал
14.50 Дежурная часть (16+)
15.00 Т/с «Пока станица спит» (12+)
17.00 Вести
17.10 Вести-Урал
17.30 Т/с «По горячим следам» (12+)
18.30 Прямой эфир (12+)
19.35 Вести-Урал
20.00 Вести
20.50 Спокойной ночи, малыши! (0+)
21.00 Х/ф «Полоса отчуждения» (12+)
00.35 Д/ф «Вильям Похлебкин. Рецепты нашей жизни» (12+)
01.40 Х/ф «Люди и манекены» (0+)

РОССИЯ 2

09.00 «Панорама дня. Live» (16+)
10.25 Х/ф «Земляк» (16+)
12.15 «Эволюция» (12+)
13.45 «Большой спорт» (6+)
14.05 Х/ф «Три дня лейтенанта Кравцова» (16+)
17.40 Х/ф «Позывной «Стая». Экспедиция» (16+)
19.40 Х/ф «Позывной «Стая». Возвращение в прошлое» (16+)
21.30 «Большой спорт» (6+)
21.55 Волейбол. Кубок России. Женщины. Финал (6+)
23.45 «Большой спорт» (6+)
00.05 Х/ф «Земляк» (16+)
03.00 Хоккей. ЧМ среди молодежных команд. Россия – Швеция (6+)
05.25 Волейбол. «Матч звезд». Мужчины (6+)
07.20 Х/ф «Ноль-седьмой» меняет курс» (16+)

РОССИЯ К

07.00 «Евроньюс»
10.00 Новости
10.20 «Владимиру Высоцкому посвящается...»
11.15 Д/ф «Парень с Таганки. Фильм-монолог Владимира Высоцкого»
12.15 Д/ф «Климат. Последний прогноз»
12.40 Х/ф «Анна на шее»
14.05 «Галина Коновалова»
15.00 Новости
15.10 Х/ф «Клуб самоубийц, или Приключения титулованной особы»
16.15 Д/ф «Олег Даль»
16.55 Давид Грималь и ансамбль «Диссонансы»
18.05 Д/ф «Дом на главной улице»
19.00 Новости
19.15 Главная роль
19.30 В честь Н.Караченцова. Вечер в театре «Ленком»
21.05 «Королева чардаша»
22.50 Тем временем
23.40 Новости
00.00 Х/ф «Гараж»
01.40 Концерт в замке Графенег
02.40 Д/ф «Сукре. Завещание Симона Боливара»

НТВ

06.00 «НТВ утром» (6+)
08.25 «Прокурорская проверка» (16+)
09.35, 10.30 Т/с «Возвращение Мухтара» (16+)
10.00 «Сегодня»
11.55, 13.30 «Суд присяжных» (16+)
13.00 «Сегодня»
14.45 «Чрезвычайное происшествие» (16+)
15.25 Т/с «Лесник» (16+)
16.00 «Сегодня»
16.30 Т/с «Лесник» (16+)
18.00 «Говорим и показываем» (16+)
19.00 «Сегодня»
19.45 Т/с «Чужой» (16+)
23.40 Х/ф «Зимний круиз» (16+)
01.35 «Главная дорога» (16+)
02.10 Х/ф «Дело темное» (16+)
03.10 «Дикий мир» (12+)
03.30 «Русский Голливуд» (16+)

5-КАНАЛ Петербург

06.00 Сейчас
06.10 Утро на «5» (6+)
09.30 Место происшествия (16+)
10.00, 12.00 Сейчас
10.30 Т/с «Спецотряд «Шторм» (16+)
12.30 Т/с «Спецотряд «Шторм» (16+)
15.30 Сейчас
16.00 Т/с «Спецотряд «Шторм» (16+)

18.30, 22.00 Сейчас
19.00 Т/с «Детективы» (16+)
20.30 Т/с «След» (16+)
22.25 Т/с «След» (16+)
00.05 Место происшествия (16+)
01.05 Большой папа (0+)
01.40 День ангела (0+)
02.05 Т/с «Детективы» (16+)

В центре города пройдёт митинг снеговиков против теплой погоды

» с. 33

11 КАНАЛ

07.00 «УтроТВ» (16+)
10.10 Т/с «Департамент» (16+)
11.10 «Прокуратура» (16+)
11.25 «Наследники Урарту» (16+)
11.40 «ЖКХ для человека» (16+)
11.45 «Defacto» (12+)
12.10 «Контрольная закупка» (12+)
12.30 «Студенческий городок» (16+)
12.45 «Город на карте» (16+)
13.10 Х/ф «Страшно красив» (16+)
15.05 «Дом-убийца» (16+)
16.10 Мультфильмы (0+)
17.05 Т/с «Как сказал Джим» (16+)
18.00 «Рецепт» (16+)
18.30, 21.30 «11 канал». Новости (16+). Метеопричуды (6+). Поздравительная программа (16+). Астропрогноз (12+). ВВП (16+).
19.20 Т/с «Департамент» (16+)
21.00 «События» (16+)
21.30 Т/с «Департамент» (16+)
22.30 «Патрульный участок» (16+)
23.35 Т/с «Река» (16+)
01.05 «Патрульный участок» (16+)

4 КАНАЛ

06.00 «Новости. Итоги недели» (16+)
06.30 «ТВ СпаС» (16+)
07.00 «Утренний экспресс» (12+)
09.00 «Юмор» (16+)
10.00 «Что это было?» (16+)
10.30 «День УрФО. Интервью» (16+)
11.05 «Ценные новости» (12+)
11.15 «ТВ СпаС» (16+)
11.30 Т/с «Чисто английские убийства» (16+)
13.40 «Пятый угол» (16+)
14.00 Х/ф «Тот самый мюнхгаузен» (12+)
17.00 «Комфорт в большом городе» (16+)
17.40 «О личном и наличном» (16+)
18.00 Т/с «Русские страшилки» (16+)
18.50 «Ценные новости» (12+)
19.00 Новости
19.30 «Стенд» (16+)
19.45 «Юмор» (16+)
20.30 Новости
21.00 Х/ф «Любовь еще быть может...» (16+)
23.00 Новости
23.30 «Стенд» (16+)
23.45 «День УрФО» (16+)
00.15 «Бизнес сегодня» (16+)
00.30 «Malina.am» (16+)

СТС

06.00 М/ф: «Хвосты», «Похитители елок», «Мой-додыр», «Ну, погоди!» (0+)
07.40 М/с «Пингвиненок Пороро» (0+)
08.00 6 кадров (16+)
09.00 Т/с «Воронины» (16+)
11.30 Комедия «Друзья друзей» (16+)
13.15 6 кадров (16+)
13.30 Т/с «Воронины» (16+)
19.00 Шоу «Уральских пельменей» (16+)
23.30 6 кадров (16+)
00.30 Кино в деталях с Ф.Бондарчуком (16+)
01.30 6 кадров (16+)
01.45 М/ф: «Снежная королева», «Снежные дорожки», «Шайбу! Шайбу!!», «Матч-реванш», «Метеор на ринге», «Щелкунчик», «Тараканище», «Сокровища затонувших кораблей», «Петух и краски» (0+)
05.50 Музыка на СТС (16+)

ЗВЕЗДА

06.00 Д/с «Фронтовые истории любимых актеров». «Алексей Смирнов и Владимир Басов» (12+)
07.10 Т/с «Рожденная революцией» (6+)
09.00 Новости дня
09.10 Т/с «Рожденная революцией» (6+)
13.00 Новости дня
13.10 Т/с «Рожденная революцией» (6+)
15.45 Д/с «Хроника победы» (12+)
17.15 Д/с «Легендарные флотоводцы». «Федор Ушаков» (12+)
18.00 Новости дня
18.30 Д/с «Хроника победы» (12+)
19.15 Х/ф «Ссора в Лукашах» (0+)
21.10 Х/ф «Собачье сердце» (6+)
23.00 Новости дня
23.20 Х/ф «Собачье сердце» (6+)
00.15 Х/ф «Ключи от неба» (0+)
01.45 Х/ф «Эта веселая планета» (0+)
03.15 Х/ф «Старый Новый год» (6+)

ТВЦ

06.20 Х/ф «Детский мир» (0+)
07.55 Х/ф «Мистер Икс» (0+)
09.35 Х/ф «Гусарская баллада» (12+)
11.30 События
11.55 «Постскриптум» (16+)
12.50 «В центре событий» (16+)
13.55 «Курсом доллара». Специальный репортаж (16+)
14.30 События
14.50 «Петровка, 38» (16+)
15.10 Тайны нашего кино. «Сирота казанская» (12+)
15.45 Т/с «Чисто английское убийство» (12+)
17.30 События
17.50 «Лион Измайлов и все-все-все» (12+)
19.30 Город новостей (16+)
19.50 Х/ф «Укротительница тигров» (0+)
21.45 «Петровка, 38» (16+)
22.00 События
22.20 Х/ф «Особенности национальной охоты в зимний период» (16+)
23.50 Х/ф «Высокий блондин в чёрном ботинке» (6+)
01.20 Х/ф «Время для двоих» (16+)

ДОМАШНИЙ

06.00 Жить вкусно с Джейми Оливером (16+)
07.30 Секреты и советы (16+)
08.00 Мультфильмы (0+)
08.30 Т/с «Возвращение в Эдем» (0+)
13.55 Т/с «Московская сага» (12+)
18.00 Новогодняя Неделя еды (16+)
19.00 Т/с «Бальзаковский возраст, или Все мужики сво...» (16+)
20.50 Т/с «Краткий курс счастливой жизни» (16+)
00.00 Одна за всех (16+)
00.30 Х/ф «Тридцать седьмой роман» (16+)
02.30 Домашняя кухня (16+)

Поздравляем коллег и жителей города с Новым годом и Рождеством Христовым!

Пусть предстоящие праздники подарят вам хорошее настроение и исполнение всех желаний! Здоровья вам, счастья и благополучия!

Совет ветеранов ЦГБ-2

ТВ-3

06.00 Мультфильмы (0+)
09.00 Х/ф «Приключения Петрова и Васечкина, обыкновенные и невероятные» (0+)
12.00 Х/ф «Деловые люди» (0+)
13.45 Х/ф «Табор уходит в небо» (12+)
15.45 Х/ф «Вас ожидает гражданка Никанорова» (12+)
17.30 Х/ф «Не ходите девки замуж» (12+)
19.00 Х/ф «Место встречи изменить нельзя» (12+)
22.00 Х/ф «Волчья кровь» (16+)
23.45 Х/ф «Охотники за привидениями» (0+)
01.45 Х/ф «Битлджус» (12+)
03.30 Х/ф «Мама» (0+)

РЕН ТВ

06.00 «Верное средство» (16+)
07.00 «Я - путешественник» (12+)
07.30 «Смотреть всем!» (16+)
8.30 «Новости 24» (16+)
9.00 «Военная тайна» (16+)
11.00 «Документальный проект». «Оборотная сторона Вселенной» (16+)
12.00, 19.00 «Информационная программа 112» (16+)
12.30 «Новости 24» (16+)
13.00 «Званый ужин» (16+)
15.00 «Семейные драмы» (16+)
16.00 «Не ври мне!» (16+)
18.00 «Верное средство» (16+)
19.30 «Новости 24» (16+)
20.00 Х/ф «Орел Девятого легиона» (16+)
22.00 «Скрытая угроза». «Все под контролем!» (16+)
23.00 «Новости 24» (16+)
23.30 «Смотреть всем!» (16+)
00.00 Х/ф «Орел Девятого легиона» (16+)
02.00 Х/ф «Солдат Джейн» (16+)

КИНОПОКАЗ

03.15 Драма «Супружество» (16+)
04.50 Комедия «Длинный уикэнд» (18+)
06.35 Триллер «Черный ящик» (18+)
08.00 Х/ф «Охотники за облаками» (16+)
09.40 Драма «Лучшие дни впереди» (16+)
11.20 Драма «Супружество» (16+)
13.00 Комедия «Длинный уикэнд» (18+)
14.35 Драма «Лучшее предложение» (16+)
16.50 Драма «Лучшие дни впереди» (16+)
18.30 Комедия «Длинный уикэнд» (18+)
20.00 Комедия «Шпионские страсти» (16+)
22.00 Боевик «Путь клинка» (16+)
00.00 Драма «Безопасность не гарантируется» (16+)
01.30 Ужасы «Проклятое место» (18+)

ПЯТНИЦА

06.00 Смешарики (12+)
08.00 Пятница News (16+)
08.30 Богиня шопинга (16+)
12.55 Пятница News (16+)
13.25 Орел и решка. Шопинг (16+)
14.20 Орел и решка (16+)
17.00 Орел и решка. На краю света (16+)
19.00 Орел и решка. Неизведанная Европа (16+)
20.00 Ревизорро (16+)
23.10 Большая разница (16+)
01.05 Пятница News (16+)
01.35 Х/ф «Замерзшая из Майами» (16+)
03.30 Большая разница (16+)
05.25 Music (16+)

Баскетбол объединил выпускников школы №13

» с. 22

СОЮЗ

07.00, 09.05, 23.05 «Правило» (0+)
07.30 «Энциклопедия» (0+)
08.00, 15.30, 21.30 Для детей (0+)
08.15, 12.00, 15.00, 18.45 «Союз онлайн» (0+)
08.30, 16.30, 21.05 «Евангелие» (0+)
08.45, 16.45, 21.15 «Календарь» (0+)
09.30 «Школа» (0+)
09.45, 12.30 «Первосвятитель» (0+)
10.05, 23.30 «Добротолюбие» (0+)
10.30 «Я верю» (0+)
11.00, 17.15 «Преображение» (0+)
11.30 «Православная Брянщина» (0+)
11.45, 17.05 «Книги» (0+)
12.15 «Музыка» (0+)
12.45 «Открытая Церковь» (0+)
13.05 Д/ф (0+)
14.05, 16.05, 18.00, 20.05 «Новости» (0+)
14.30 «Школа» (0+)
14.45 «Купелька» (0+)
15.15 «Постскриптум» (0+)
17.30 «Благовест» (0+)
18.30 «Размышления» (0+)
19.00 «Плод веры» (0+)
19.30 «Обозрение» (0+)
21.45 «У Дуняши» (0+)
22.05 «Беседы с батюшкой» (0+)

ТАТАРСТАН

07.00, 10.00, 16.00, 19.00, 20.30, 22.00, 23.30 Новости (12+)
07.10 «В пятницу вечером» (12+)
08.00 Манзара (6+)
10.10 Будильник (12+)
11.00 Т/с «Возьми меня с собой» (16+)
12.00, 19.20 Т/с «Две звезды» (12+)
12.55 Религия и жизнь (6+)
13.00 Ретро-концерт (0+)
13.30 След в истории (6+)
14.00 Т/с «В зоне риска» (16+)
15.00 Семь дней (12+)
16.15 Закон. Парламент. Общество (12+)
16.55 Зарядка (0+)
17.00 Мультфильм (0+)
17.15, 23.15 Гостинчик (0+)
17.30 Тамчы-шоу (0+)
17.55 Танцуем и поем (0+)
18.05 Т/с «Чародей» (0+)
20.05 Музыка (0+)
21.00 Без коррупции (12+)
21.45, 22.30 Переведи! (6+)
22.50 Татары (12+)
00.00 Т/с «В зоне риска» (16+)
01.00 Т/с «Бигль» (12+)
02.00 Видеоспорт (12+)

Вниманию читателей! Руководство телеканалов оставляет за собой право вносить изменения в программы

Сердечно поздравляем с днём рождения участника Великой Отечественной войны Георгия Константиновича КАНАШОВА!

Выражаем глубокую благодарность за мужество и отвагу, проявленные Вами на фронтах войны, и труд на благо нашей страны в мирное время!

Желаем Вам здоровья, благополучия, заботы и уважения родных, долгих лет жизни!

Полевской городской комитет «Союз ветеранов»

Здравствуй, малыш!

Новые жители города:
Анна Якова, Глеб Левин,
Арина Мазурина,
Ксения Мезенцева,
Виктория Киреева
Валерия Воронская,
Кира Мосунова,
Василина Филозопова

Поздравляем!

Шахматам все возрасты покорны

40-й традиционный шахматный лично-командный турнир «Белая ладья» собрал 10 команд школ города. С первого тура борьба за титул победителя развернулась между школами №№ 13 и 20. В результате шести туров I место у победителей прошлого года – команды школы № 13. II место у школы № 20. III место у школы № 4, которая опередила школы №№ 14 и 21 в заключительной партии последнего тура. Победителями в личном зачёте стали **Александр Данилов**, **Данил Данилов**, **Матвей Захаров** (школа № 13) и **Софья Жабреева** (школа № 20).

Благодарим Управление образованием Полевского городского округа, отдел по физической культуре и спорту администрации ПГО и Детско-юношескую спортивную школу за поддержку юбилейного турнира, наших постоянных спонсоров **Сергея Рыбникова**, **Дмитрия Ханина** и **Станислава Чемоданова** – за новогодние подарки участникам.

В выходные состоялся блицтурнир, посвящённый 85-летию **Николая Степановича Щедрина**, ветерана шахматного спорта, бывшего работника Т-2. В итоге турнира I место у **Александра Ващенко**, II место у **Валерия Щетинина** и III место у **Александра Волощука**. Благодарим лично **Александра Сергеевича Ананьева** (начальника Т-2) и постоянного спонсора Сергея Викторовича Рыбникова за поддержку данного мероприятия.

Валерий ЩЕТИНИН, руководитель Федерации шахматного спорта

Конкурс

«Летят утки»

Николай Кузнецов стал победителем очередного этапа нашего «крылатого» конкурса. Он, среди немногих, «отстрелял» две утки прошлого номера (1. *Съем три кило мороженого в центре города...* 2. *Снежная Королева*). Пришло довольно много купонов относительно бригады в поисках тяжёлой грязной работы. Но это реальное объявление. Есть в рядах наших читателей те, кто не брезгует взяться за тяжёлую и грязную, – честь им и хвала.

Ну а в свежем номере предлагаем найти уже три утки. Пусть все они «проклюнутся» на ваших купонах.

КУПОН «Летят утки»

Текст: _____

Ф.И.О. _____

Адрес, тел.: _____

Заполненный купон нужно отправить нам в редакцию, можно через ящики для бесплатных частных объявлений. Всё это желательно сделать до ближайшего понедельника.

Вторник, 30 декабря

ПЕРВЫЙ

05.00 «Доброе утро» (0+)
09.00 Новости
09.10 «Контрольная закупка» (12+)
09.45 «Жить здорово!» (12+)
10.55 «Модный приговор» (12+)
12.00 Новости
12.15 Т/с «Под каблуком» (12+)
14.20 Х/ф «Зимний роман» (0+)
15.00 Новости
15.10 Х/ф «Зимний роман» (0+)
16.00 «Мужское / Женское» (16+)
17.00 Наедине со всеми (16+)
18.00 Вечерние новости
18.45 Давай поженимся! (16+)
19.50 «Пусть говорят» (16+)
21.00 «Время»
21.30 Т/с «Под каблуком» (12+)
23.30 «Вечерний Ургант» (16+)
00.05 Ночные новости
00.20 Х/ф «Монте-Карло» (12+)
02.20 Х/ф «Суп» (16+)
03.00 Новости
03.05 Х/ф «Суп» (16+)
04.00 «Наедине со всеми» (16+)

РОССИЯ 1

05.00 Утро России (6+)
09.00 Х/ф «Снег на голову» (12+)
11.00 Вести
11.35 Вести-Урал
11.55 Т/с «Тайны следствия» (12+)
14.00 Вести
14.30 Вести-Урал
14.50 Дежурная часть (16+)
15.00 Т/с «Пока станица спит» (12+)
17.00 Вести
17.10 Вести-Урал
17.30 Т/с «По горячим следам» (12+)
18.30 Прямой эфир (12+)
19.35 Вести-Урал
20.00 Вести
20.50 Спокойной ночи, полевчане! (0+)
21.00 Х/ф «Полоса отчуждения» (12+)
00.40 Х/ф «Люблю, потому что люблю» (12+)
02.40 Х/ф «Люди и манекены» (0+)

РОССИЯ 2

09.00 «Панорама дня. Live» (16+)
10.25 Х/ф «Земляк» (16+)
12.10 «Эволюция» (16+)
13.45 «Большой спорт» (6+)
14.05 Х/ф «Правила охоты. Отступник» (16+)
17.40 Х/ф «Позывной «Стая». Переворот» (16+)
19.30 Х/ф «Позывной «Стая». Провокация» (16+)
21.25 Хоккей. КХЛ. «Локомотив» (Ярославль) - «ХК Сочи» (6+)
23.45 «Большой спорт» (6+)
00.05 Х/ф «Земляк» (16+)
03.00 «Иду на таран» (12+)
03.50 «Полигон». Зенитно-ракетный комплекс «Тор» (12+)
04.50 «24 кадра» (16+)
05.20 «Трон» (12+)
05.45 «Наука на колесах» (12+)
06.15 «Дуэль» (12+)
07.10 Х/ф «Путь» (16+)

РОССИЯ К

06.30 «Евроньюс»
10.00 Новости
10.15 Наблюдатель
11.15 Х/ф «Гараж»
12.50 «Александр Лазарев»
13.35 «Я жду тебя...»
14.05 «Святослав Бэлзу»
15.00 Новости
15.10 Х/ф «Клуб самоубийц, или Приключения титулованной особы»

16.15 Д/ф «Владимир Басов»
17.00 Концерт в замке Графенег
18.00 Д/ф «Настоящая Мэри Поппинс»
19.00 Новости
19.15 Главная роль
19.30 «Оперный бал» в Большом театре
22.35 «Елена Чайковская»
23.30 Новости
23.50 Х/ф «Мы из джаза»
01.15 Д/ф «Мы из джаза. Проснуться знаменитым»
01.55 Д/ф «Настоящая Мэри Поппинс»

НТВ

06.00 «НТВ утром» (6+)
08.25 «Прокурорская проверка» (16+)
09.35 Т/с «Возвращение Мухтара» (16+)

10.00 «Сегодня»
10.30 Т/с «Возвращение Мухтара» (16+)
11.55, 13.30 «Суд присяжных» (16+)
13.00 «Сегодня»
14.45 «Чрезвычайное происшествие» (16+)
15.25 Т/с «Лесник» (16+)
16.00 «Сегодня»
16.30 Т/с «Лесник» (16+)
18.00 «Говорим и показываем» (16+)
19.00 «Сегодня»
19.45 Т/с «Чужой» (16+)
23.40 Комедия «Праздник взаперти» (16+)
01.10 «Квартирный вопрос» (12+)
02.15 «Дачный ответ» (12+)
03.15 «Большая перемена» (12+)

5-КАНАЛ Петербург

06.00 Сейчас
06.10 Утро на «5» (6+)
09.30 Место происшествия (16+)
10.00, 12.00 Сейчас
10.30, 12.30 Х/ф «Кортик» (12+)

14.20 Х/ф «Бронзовая птица» (12+)
15.30 Сейчас
16.00 Х/ф «Бронзовая птица» (12+)
18.30, 22.00 Сейчас
19.00, 22.25 Т/с «След» (16+)
00.45 Х/ф «Кортик» (12+)
04.00 Х/ф «Бронзовая птица» (12+)

Ретро-ёлка! Каким был снежный городок 40 лет назад

» с. 27

11 КАНАЛ

06.30, 09.10 «11 канал». Повтор (16+)
07.00 «УтроТВ» (16+)
10.10 Т/с «Департамент» (16+)
11.10 «Патрульный участок» (16+)
11.30 «События УрФО» (16+)
12.10 «Национальное измерение» (16+)
12.40 «Час ветерана» (16+)
13.10 «Вся роскошь азиатских стран» (16+)
13.35 «Самые эпатажные рестораны мира» (16+)
14.10 «Все будет хорошо!» (16+)
16.10 Мультфильмы (0+)
17.05 Т/с «Как сказал Джим» (16+)
18.00 «Прямая линия» (16+)
18.30, 21.30 «11 канал». Новости (16+). Метеопричуды (6+). Поздравительная программа (16+). Астропрогноз (12+). ВВП (16+)
19.10, 22.00 Т/с «Департамент» (16+)
21.00 «События года» (16+)
23.00 «Defacto» (12+)
23.15 «Патрульный участок» (16+)
23.35 Т/с «Река» (16+)
01.05 «Патрульный участок» (16+)

4 КАНАЛ

06.15 Новости
07.00 «Утренний экспресс» (12+)
09.00 Х/ф «Мама» (12+)
10.30 «День УрФО. Интервью» (16+)
11.00 «Бизнес сегодня» (16+)
11.10 «Ценные новости» (12+)
11.20 «Справедливое ЖКХ» (16+)
11.30 Т/с «Чисто английские убийства» (16+)
13.40 «О личном и наличном» (16+)
14.00 Х/ф «Обыкновенное чудо» (12+)
17.10 «Здоровья вам!» (16+)
17.30 «Мельница» (16+)
18.00 Т/с «Русские страшилки» (16+)
19.00 Новости
19.30 «Стенд» (16+)
19.45 «Юмор» (16+)
20.30 Новости
21.00 Х/ф «Дед мороз поневоле» (12+)
23.00, 01.25 Новости
23.30, 01.55 «Стенд» (16+)
23.45 «День УрФО» (16+)
00.15 «Границы недвижимости» (16+)
00.30 «Malina.am» (16+)
00.55 «Комфорт в большом городе» (16+)

СТС

06.00 М/ф: «Прекрасная лягушка», «А что ты умеешь?», «Вот так тигр!», «Храбрый заяц», «В порту», «Ничуть не страшно», «Тимошкина елка» (0+)
07.40 М/с «Пингвиненок Пороро» (0+)
08.00 6 кадров (16+)
09.30 Т/с «Воронины» (16+)
15.30 Шоу «Уральских пельменей» (16+)
18.30 Т/с «Воронины» (16+)
19.00 Шоу «Уральских пельменей» (16+)
23.20 6 кадров (16+)
00.30 Большой вопрос (16+)
01.35 Комедия «Капитаны» (16+)
03.05 М/ф: «Двенадцать месяцев», «Серебряное копытце», «Снегурка», «Гадкий утенок», «Дюймовочка», «Верное средство» (0+)
05.40 Музыка на СТС (16+)

ЗВЕЗДА

06.00 Д/с «Фронтовые истории любимых актеров». «Леонид Гайдай и Владимир Гуляев» (12+)
07.10 Т/с «Рожденная революцией» (6+)
09.00 Новости дня
09.10 Т/с «Рожденная революцией» (6+)
13.00 Новости дня
13.10 Т/с «Рожденная революцией» (6+)
16.15 Д/с «Хроника победы» (12+)
17.15 Д/с «Легендарные флотоводцы». «Павел Нахимов» (12+)
18.00 Новости дня
18.30 Д/с «Хроника победы» (12+)
19.15 Х/ф «Юность Петра» (12+)
22.10 Х/ф «В начале славных дел» (12+)
23.00 Новости дня
23.20 Х/ф «В начале славных дел» (12+)
01.20 Х/ф «31 июня» (6+)
03.35 Х/ф «Собачье сердце» (6+)

ТВЦ

05.15 Х/ф «Дедушка в подарок» (12+)
07.05 М/ф «Двенадцать месяцев» (0+)
07.55 Х/ф «Карьера Димы Горина» (0+)
09.55 Х/ф «Зимний роман» (12+)
11.30 События
11.50 Х/ф «Одиссея капитана Блада» (0+)
14.30 События
14.50 Город новостей (16+)
15.10 Тайны нашего кино. «Тот самый Мюнхгаузен» (12+)
15.45 Т/с «Чисто английское убийство» (12+)
17.30 События
17.50 «Задорнов больше, чем Задорнов». Фильм-концерт (12+)
19.30 Город новостей (16+)
19.50 Х/ф «Мужчина в моей голове» (16+)
22.00 События
22.20 Х/ф «Тушите свет!» (12+)
23.55 Х/ф «Возвращение высокого блондина» (12+)
01.15 «Петровка, 38» (16+)
01.30 Х/ф «Случайные знакомые» (16+)

ДОМАШНИЙ

06.00 Жить вкусно с Джейми Оливером (16+)
07.30 Секреты и советы (16+)
08.00 Мультфильм (0+)
08.30 Х/ф «Марья-искусница» (0+)
09.55 Х/ф «Билет на двоих» (16+)
13.55 Т/с «Московская сага» (12+)
18.00 Новогодняя Неделя еды (16+)
19.00 Т/с «Бальзаковский возраст» (16+)
20.50 Т/с «Краткий курс счастливой жизни» (16+)
00.00 Одна за всех (16+)
00.30 Х/ф «Я желаю тебе себя» (16+)
02.05 Домашняя кухня (16+)

ТВ-3

05.15 Мультфильмы (0+)
08.30 Х/ф «Каникулы Петрова и Васечкина, обыкновенные и невероятные» (0+)
11.30 Х/ф «Ох уж эта Настя!» (0+)
13.00 Х/ф «Соло для слона с оркестром» (12+)
16.00 Х/ф «Чародеи» (0+)
19.00 Х/ф «Место встречи изменить нельзя» (12+)
23.45 Х/ф «Охотники за привидениями-2» (0+)
01.45 Х/ф «Волчья кровь» (16+)
03.30 Х/ф «Мимино» (12+)

Дорогие ветераны бывшего Полевского лесхоза! С наступающим Новым годом, с Рождеством Христовым!

Желаем, чтоб реже встречали невзгоды,
Чтоб солнце светило в пути.
Желаем от души того,
Что ценится всего дороже:
Улыбок, счастья, доброты
И с каждым годом
быть моложе!

Совет ветеранов лесхоза

РЕН ТВ

06.00 «Верное средство» (16+)
07.00 «Я - путешественник» (12+)
07.30 «Смотреть всем!» (16+)
08.30 «Новости 24» (16+)
09.00 «Военная тайна» (16+)
11.00 «Документальный проект». «Битва планет» (16+)
12.00, 19.00 «Информационная программа 112» (16+)
12.30 «Новости 24» (16+)
13.00 «Званый ужин» (16+)
15.00 «Семейные драмы» (16+)
16.00 «Не ври мне!» (16+)
18.00 «Верное средство» (16+)
19.30 «Новости 24» (16+)
20.00 Х/ф «Подарок» (16+)
22.00 «Скрытая угроза». «Когда исчезнут блондинки» (16+)
23.00 «Новости 24» (16+)
23.30 «Скрытая угроза». «Сила мысли» (16+)
00.30 Х/ф «Подарок» (16+)
02.30 Х/ф «Старый» Новый год» (16+)

КИНОПОКАЗ

03.15 Комедия «Шпионские страсти» (16+)
04.55 Боевик «Путь клинка» (16+)
07.15 Драма «Безопасность не гарантируется» (16+)
08.45 Х/ф «Арн: Рыцарь-тамплиер» (16+)
11.10 Комедия «Шпионские страсти» (16+)
12.50 Боевик «Путь клинка» (16+)
14.35 Драма «Безопасность не гарантируется» (16+)
16.05 Х/ф «Арн: Рыцарь-тамплиер» (16+)

18.30 Комедия «Шпионские страсти» (16+)
20.00 Драма «Привет, мне пора» (16+)
22.00 Боевик «Американские драконы» (18+)
00.00 Драма «Золотая пыль» (18+)

ПЯТНИЦА

06.00 Music (16+)
06.05 Х/ф «Замерзшая из Майами» (16+)
08.00 Пятница News (16+)
08.30 Богиня шопинга (16+)
12.55 Пятница News (16+)
13.25 Орел и решка. Шопинг (16+)
14.20 Орел и решка (16+)
17.00 Орел и решка. На краю света (16+)
19.00 Орел и решка. Шопинг (16+)
20.00 Орел и решка. Неизданное (16+)
23.00 Большая разница (16+)
01.10 Пятница News (16+)
01.40 Х/ф «Фред Клаус, брат Санты» (12+)

03.55 Пародайс (16+)
04.55 Пятница News (16+)
05.25 Music (16+)

СОЮЗ

07.00, 09.05, 23.05 «Правило» (0+)
07.30 «Преображение (0+)
08.00, 15.30, 21.30 Для детей (0+)
08.15, 12.00, 15.00, 18.45 «Союз онлайн» (0+)
08.30, 16.30, 21.05 «Евангелие» (0+)
08.45, 16.45, 21.15 «Календарь» (0+)
09.30 «Град Креста» (0+)
09.45, 12.30 «Первосвятитель» (0+)
10.05 «Богословие» (0+)
10.30 «Глаголь» (0+)
11.00 «Беседы с Владыкой» (0+)
11.30 «Русские герои» (0+)
11.45, 17.05 «Книги» (0+)
12.15 «Музыка» (0+)
12.45 «Размышления» (0+)
13.05 Д/ф (0+)
14.05, 16.05, 18.00, 20.05 «Новости» (0+)
14.30 «Духовная брань» (0+)
14.45 «Слово» (0+)
15.15 «Хранители памяти» (0+)
17.15 «Именины» (0+)
17.30 «Миссия добра» (0+)
18.30 «По святым местам» (0+)
19.00 «Мысли о прекрасном» (0+)
19.30 «Митрополия» (0+)
21.45 «У Дуняши» (0+)

ТАТАРСТАН

07.00, 10.00, 16.00, 19.00, 20.30, 22.00, 23.30 Новости (12+)
07.10 В мире культуры (12+)
08.00 Манзара (6+)
10.10 Будильник (12+)
11.00 Т/с «Возьми меня с собой» (16+)
12.00, 19.20 Т/с «Две звезды» (12+)
13.00 Ретро-концерт (0+)
13.30 Родная земля (12+)
14.00 Т/с «В зоне риска» (16+)
15.00 Кухня (12+)
15.30 Путь к исламу (6+)
15.35 Путь (12+)
16.15 Музыкальные сливки (12+)
16.55 Зарядка (0+)
17.00 Мультфильм (0+)
17.15, 23.15 Гостинчик (0+)
17.30 Молодежная остановка (12+)
17.55 Tat-music (12+)
18.05 Т/с «Чародей 2» (0+)
20.05 Музыка (0+)
21.00 Прямая связь (12+)
21.40, 22.30 Переведи! (6+)
22.50 Татары (12+)
00.00 Т/с «В зоне риска» (16+)
01.00 Т/с «Бигль» (12+)
02.00 Грани «Рубина» (12+)

Среда, 31 декабря

ПЕРВЫЙ

05.00 «Доброе утро» (0+)
09.00 Новости
09.10 «Контрольная закупка» (12+)
09.50 «Жить здорово!» (12+)
10.45 «Модный приговор» (12+)
12.00 Новости
12.15 Х/ф «Золушка» (0+)
13.40 Х/ф «Королева бензоколонки» (0+)
15.00 Новости
15.15 «Две звезды» (12+)
17.10 Новости
17.25 Комедии «Пес Барбос и необычный кросс», «Самогонщики» (12+)
17.55 Х/ф «Джентльмены удачи» (0+)
19.20 Х/ф «Ирония судьбы, или С легким паром!» (0+)
22.30 Проводы Старого года (12+)
23.55 Новогоднее обращение Президента Российской Федерации В.В.Путина (0+)
00.00 Новогодняя ночь на Первом (12+)
03.00 «Дискотека 80-х» (12+)

РОССИЯ 1

05.45 Х/ф «Школа для толстушек» (12+)
09.05 Х/ф «Чародеи» (0+)
11.45 Праздничный концерт из Государственного Кремлевского дворца Лучшие песни (12+)
13.20 Х/ф «Карнавальная ночь» (0+)
14.00 Вести
14.20 Х/ф «Карнавальная ночь» (0+)
15.10 Х/ф «Золотая невеста» (12+)
16.50 Короли смеха (16+)
19.00 Х/ф «Кавказская пленница, или Новые приключения Шурика» (0+)
20.25 Х/ф «Иван Васильевич меняет профессию» (0+)
22.00 Новогодний парад звезд (12+)
23.55 Новогоднее обращение Президента Российской Федерации В.В.Путина (0+)
00.00 Новогодний Голубой огонек-2015 (12+)

РОССИЯ 2

09.00 «Панорама дня. Live» (16+)
10.30 Х/ф «Земляк» (16+)
12.15 «Эволюция» (16+)
13.45 «Большой спорт» (6+)
16.10 «Танки. Уральский характер» (12+)
17.40 Х/ф «Позывной «Стая». Обмен» (16+)
19.20 Х/ф «Позывной «Стая». Охота на миллиард» (16+)
21.00 «Полигон». Огнеметы. Пулеметы (12+)
22.00 2014-год спорта. «Знарок и его команда». «Футбол. ЧМ». «Формула-1 в Сочи». «В новый год с олимпийскими чемпионами» (12+)
01.55 Новогоднее обращение Президента Российской Федерации В.В.Путина (0+)
02.00 2014-год спорта. «В новый год с олимпийскими чемпионами» (12+)
03.00 Хоккей. ЧМ среди молодежных команд. Россия – Чехия (6+)

РОССИЯ К

06.30 «Евроньюс»
10.00 Новости
10.15 Наблюдатель
11.15 Х/ф «Крепостная актриса»
12.50 Острова
13.35 Д/ф «Я хочу добра»
14.05 «Юрий Любимов»
15.00 Новости
15.10 Х/ф «Клуб самоубийц, или Приключения титулованной особы»
16.15 Д/ф «Любовь Полищук»
16.55 «Юбилей радиостанции «Маяк»
18.05 Х/ф «Мы из джаза»
19.25 Д/ф «Мы из джаза. Проснуться знаменитым»
20.05 Д/ф «Юрий Никулин. Классика жанра»
20.30 Эльдар Рязанов. Музыка кино
22.30 Новогодняя ночь
23.55 Новогоднее обращение Президента Российской Федерации В.В.Путина
00.00 Новогодняя ночь
01.30 Билли Джоэл. Концерт на стадионе «Ши»
02.25 Мультфильм

НТВ

06.10 «И снова здравствуйте!» (12+)
06.45 Комедия «Праздник взаперти» (16+)
08.00 «Сегодня»
08.15 Т/с «Лесник» (16+)
10.00 «Сегодня»
10.15 Т/с «Лесник» (16+)
13.00 «Сегодня»
13.15 Т/с «Лесник» (16+)
21.00 «Анатомия года» (16+)
23.55 Новогоднее обращение президента Российской Федерации В.В.Путина (0+)
00.00 «Анатомия года» (16+)
00.30 «Эххх, разгуляй!» (16+)
03.50 Новый год на НТВ: «The best-Лучшее» (12+)

Свершилось! У полдневчан появилась пожарная охрана

» с. 7

5-КАНАЛ Петербург

06.50 Х/ф «Приключения Электроника» (0+)
10.00 Сейчас
10.30 Х/ф «Ва-банк» (16+)
12.05 Х/ф «Ва-банк-2» (16+)
13.35 Х/ф «Секс-миссия, или Новые амазонки» (16+)
15.30 Сейчас
16.00 Старый Новый год. Музыкально-ностальгическое шоу (12+)
22.00 Отличный Новый год на Пятом! Легенды Ретро FM (12+)
23.55 Новогоднее обращение Президента Российской Федерации В.В.Путина (0+)
00.05 Отличный Новый год на Пятом! Легенды ретро FM. 10 лет (12+)
02.05 Отличный Новый год на Пятом! Звёзды Дорожного радио (12+)
03.50 Отличный Новый год на Пятом! Супердискотека 90-х (12+)

11 КАНАЛ

07.00 «УтроТВ» (16+)
09.10 Т/с «Департамент» (16+)
11.30, 17.00 «11 канал». Метеопричуды (6+). Поздравительная программа (16+). Астропрогноз (12+). ВВП (16+)
12.10 Т/с «Департамент» (16+)
13.10 «Патрульный участок» (16+)
13.30 «События УрФО» (16+)
14.10 Мультфильм (0+)
14.20 Х/ф «Тайна «Черных дроздов» (16+)
16.00 Мультфильмы (0+)
17.00 М/ф «Тарбозавр» (12+)
18.30 Д/ф «Мамы и малыши» (0+)
19.15 Д/ф «Малыши» (0+)
20.30 «Рояль в кустах» (6+)
21.30 «Первый дома» (12+)
22.45 «Самое смешное видео» (12+)
23.50 Новогоднее поздравление губернатора Свердловской области Е.В.Куйвашева (0+)
23.55 Новогоднее поздравление президента РФ В.В.Путина (0+)
00.00 «Рояль в кустах» (6+)

4 КАНАЛ

06.00 «В Новый год семьей!» (12+)
06.20 Новости
07.00 День УрФО. Интервью» (16+)
07.30 Новогодние мультфильмы (6+)
07.55 «Границы недвижимости» (16+)
08.00 «Мельница» (16+)
08.30 «Юмор» (16+)
09.00 «Проверка вкуса» (0+)
10.00 «Поздравь ТВ» (16+)
14.00 «Фестиваль карманных фильмов» (16+)
15.45 «В гостях у Михаила Задорнова» (16+)
18.00 «Проводы старого года» (12+)
21.00 Мультфильмы (6+)
23.00 «Новогодний караоке–бум 2015» (16+)
01.00 Лучшие карманные фильмы 2014 (16+)
01.30 «Новогодний караоке–бум 2015» (16+)
03.30 Лучшие карманные фильмы 2014 (16+)

СТС

06.00 М/ф: «Стойкий оловянный солдатик», «Василек», «Снегирь», «Новогоднее путешествие», «Варежка», «Волшебное кольцо», «Мороз Иванович» (0+)
07.40 М/с «Пингвиненок Пороро» (0+)
08.00 6 кадров (16+)
08.30 Т/с «Воронины» (16+)
10.30 6 кадров (16+)
10.40 Шоу «Уральских пельменей» (16+)
13.30 Т/с «Воронины» (16+)
14.00 6 кадров (16+)
14.25 Шоу «Уральских пельменей» (16+)
18.30 6 кадров (16+)
19.00 Шоу «Уральских пельменей» (16+)
23.55 Новогоднее обращение Президента Российской Федерации В.В.Путина (0+)
00.00 Шоу «Уральских пельменей» (16+)
04.45 м/ф «Муравей Антц» (0+)

Вниманию читателей! Руководство телеканалов оставляет за собой право вносить изменения в программы

Среда, 31 декабря

ЗВЕЗДА

06.00 Мультфильмы (0+)
06.50 Х/ф «Летучая мышь» (0+)
09.00 Новости дня
09.10 Х/ф «Двенадцатая ночь» (0+)
10.45 Х/ф «Ссора в Лукашах» (0+)
12.25 Х/ф «Табачный капитан» (0+)
13.00 Новости дня
13.10 Х/ф «Табачный капитан» (0+)
14.00 Х/ф «Улица полна неожиданностей» (0+)
15.15 Х/ф «Не может быть!» (0+)
16.50 Х/ф «Покровские ворота» (0+)
18.00 Новости дня
18.10 Х/ф «Покровские ворота» (0+)
19.15 Х/ф «Кубанские казаки» (0+)
21.05 Х/ф «Небесный тихоход» (0+)
22.15 «Старые песни о главном» (0+)
23.55 Новогоднее обращение Президента Российской Федерации В.В. Путина (0+)
00.00 «Старые песни о главном 2» (0+)
01.45 «Старые песни о главном 3» (0+)
04.10 Х/ф «Золушка» (0+)

ТВЦ

05.05 Х/ф «Мужчина в моей голове» (16+)
07.00 Х/ф «Укротительница тигров» (0+)
08.40 Сказка «Новые похождения Кота в сапогах» (0+)
10.05 Сказка «Три орешка для Золушки» (6+)
11.30 События
11.50 «Новый Год с доставкой на дом» (12+)
13.00 Х/ф «По семейным обстоятельствам» (0+)
15.15 Х/ф «В джазе только девушки» (12+)
17.20 Х/ф «Двенадцать стульев» (0+)
19.55 Х/ф «Вечера на хуторе близ Диканьки» (0+)
21.05 Х/ф «Морозко» (0+)
22.30 «Поём вместе любимые песни!» (6+)
23.30 Новогоднее поздравление мэра Москвы С.С.Собянина (0+)
23.35 «И снова поём вместе!» (6+)
23.55 Новогоднее обращение Президента Российской Федерации В.В.Путина (0+)
00.00 «Поём вместе в 2015 году!» (6+)

ДОМАШНИЙ

06.00, 07.45 Жить вкусно с Джейми Оливером (16+)
07.30 Тайны еды (16+)
08.15 Домашняя кухня (16+)
12.15 Д/с «2015: Предсказания» (16+)
14.15 Т/с «Великолепный век» (12+)
22.00 Караоке (16+)
23.55 Новогоднее обращение Президента Российской Федерации В.В.Путина (0+)
00.00 Караоке (16+)
04.00 Д/с «2015: Предсказания» (16+)

Сердечно поздравляем с юбилейным днём рождения Марию Витальевну Чеснокову!

Мы дарим вам волшебные рассветы,
Теченье полноводных чистых рек,
Лесных полян цветочные букеты
И ветерка прохладный лёгкий бег,
И свет звезды полуночной мерцанье,
Загадочность луны и солнца свет!
Желаем счастья, здоровья,
любви и благополучия!

Ветераны педагогического труда школы № 18

ТВ-3

05.30 Мультфильмы (0+)
09.30 Х/ф «Мама» (0+)
11.00 Х/ф «Мимино» (12+)
12.30 Х/ф «Место встречи изменить нельзя» (12+)
19.00 Х/ф «Чародеи» (0+)
21.30 Фестиваль Авторадио «Дискотека 80-х. Лучшее» (12+)
23.55 Обращение Президента (0+)
00.05 Фестиваль Авторадио «Дискотека 80-х. Лучшее» (12+)

РЕН ТВ

06.00 «Верное средство» (16+)
07.00 «Я - путешественник» (12+)

07.30 «Смотреть всем!» (16+)
08.30 «Новости 24» (16+)
09.00 «Территория заблуждений с И.Прокопенко» (16+)
11.00 «Документальный проект». «В поисках новой Земли» (16+)
12.00 «Информационная программа 112» (16+)
12.30 «Новости 24» (16+)
13.00 «Званый ужин» (16+)
14.00 «Легенды Ретро FM» Лучшее (16+)
23.55 Новогоднее обращение Президента Российской Федерации В.В. Путина (0+)
00.00 «Легенды Ретро FM» Лучшее (16+)

КИНОПОКАЗ

02.05 Триллер «Остаться в живых» (16+)
03.45 Драма «Привет, мне пора» (16+)
05.25 Боевик «Американские драконы» (18+)
07.20 Драма «Золотая пыль» (18+)
09.25 Мелодрама «Время» (16+)
11.15 Драма «Привет, мне пора» (16+)
12.55 Боевик «Американские драконы» (18+)
14.35 Комедия «Век помрачения» (16+)
16.25 Мелодрама «Время» (16+)
18.15 Драма «Привет, мне пора» (16+)
20.00 Комедия «Реклама для гения» (16+)

22.00 Комедия «Великая красота» (18+)
00.25 Триллер «Остаться в живых: Воскрешение» (18+)

ПЯТНИЦА

06.10 Х/ф «Фред Клаус, брат Санты» (12+)
08.10 Пятница News (16+)
08.35 Орел и решка. Неизданное (16+)
11.00 Орел и решка (16+)
15.50 Орел и решка. На краю света (16+)
19.00 Ревизорро (16+)
19.50 Большая разница (16+)
00.35 Х/ф «Эти невероятные музыканты» (16+)

01.40 Большая разница (16+)
03.15 Здравствуй, Пятница, новый год! (16+)

Врачей не сократят

» с. 5

СОЮЗ

07.00 «Правило» (0+)
07.30 «Плод веры» (0+)
08.00, 15.30, 21.30 Для детей (0+)
08.15, 12.00, 15.00, 18.45 «Союз онлайн» (0+)
08.30, 16.30, 21.05 «Евангелие» (0+)
08.45, 16.45, 21.15 «Календарь» (0+)
09.05 «Правило» (0+)
09.30 «По святым местам» (0+)
09.45 «Первосвятитель» (0+)
10.05 «Уроки (0+)
10.30 «Дон Православный» (0+)
11.00 «Лаврские встречи» (0+)
11.30 «Буква в духе» (0+)
11.45, 17.05 «Книги» (0+)
12.15 «Музыка» (0+)
12.30 «Первосвятитель» (0+)
12.45 «Именины» (0+)
13.05 Д/ф (0+)
14.05, 16.05, 18.00, 20.05 «Новости» (0+)
14.30 «Символ веры» (0+)
14.45 «История Церкви» (0+)
15.15 «Лампада» (0+)
17.15 «Град Креста» (0+)
17.30 «Свет миру» (0+)
18.30 «Слово пастыря» (0+)
19.00 «Уроки» (0+)
19.30 «Выбор жизни» (0+)
21.45 «У Дуняши» (0+)

ТАТАРСТАН

07.00, 10.00, 16.00, 20.30, 22.00, 23.30 Новости (12+)
07.10 Давайте споем! (6+)
08.00 Манзара (6+)
10.10 Будильник (12+)
11.00 Т/с «Возьми меня с собой» (16+)
12.00 Т/с «Две звезды» (12+)
12.55 Религия и жизнь (6+)
13.00 Ретро-концерт (0+)
13.30 Народ мой... (12+)
14.00 Т/с «В зоне риска» (16+)
15.00 Среда обитания (12+)
15.30 Каравай (6+)
16.20 Литературное наследие (6+)
16.55 Зарядка (0+)
17.00 Мультфильм (0+)
17.15, 23.15 Гостинчик (0+)
17.30 Мы - внуки Тукая (0+)
17.45 Твоя профессия (6+)
18.00 Хоккей. Чемпионат КХЛ. «Барыс» - «Ак Барс» (12+)
21.15 ТНВ (12+)
21.40, 22.30 Переведи! (6+)
22.50 Татары (12+)
00.00 Т/с «В зоне риска» (16+)

Четверг, 1 января

ПЕРВЫЙ

06.00 «Дискотека 80-х» (12+)
07.00 «Две звезды» (12+)
08.40 «Ледниковый период 4. Континентальный дрейф» (0+)
10.00 Новости
10.10 Х/ф «Золушка» (0+)
11.30 Комедии «Пес Барбос и необычный кросс», «Самогонщики» (12+)
12.00 Новости
12.10 Х/ф «Джентльмены удачи» (0+)
13.35 Х/ф «Ирония судьбы, или С легким паром!» (0+)
16.40 «Ирония судьбы. Продолжение» (12+)
18.00 Вечерние новости
18.10 «Ирония судьбы. Продолжение» (12+)
18.50 «Точь-в-точь!» (12+)
22.35 Х/ф «Аватар» (16+)
01.10 «Дэвид Блейн. Реальность или магия» (12+)
02.10 «Легенды «Ретро FM» (12+)
04.00 Х/ф «Зуд седьмого года» (12+)

РОССИЯ 1

05.00 Лучшие песни. Праздничный концерт из Государственного Кремлевского дворца (12+)
06.55 Мультфильм (0+)
09.10 Х/ф «Золотая невеста» (12+)
10.50 Х/ф «Карнавальная ночь» (0+)
12.10 Х/ф «Кавказская пленница, или Новые приключения Шурика» (0+)

13.35 Песня года (12+)
14.00 Вести
14.10 Песня года (12+)
16.30 Юмор года (16+)
18.20 Х/ф «Иван Васильевич меняет профессию» (0+)
20.00 Вести
20.30 Х/ф «Новые приключения Аладдина» (0+)
22.20 Х/ф «Елки-3» (12+)
00.00 Х/ф «Клуши» (12+)
01.55 Х/ф «Чародеи» (0+)

РОССИЯ 2

08.25 «НЕпростые вещи». Газета. Автомат Калашникова. Путь скрепки. Пробка. Автомобиль. Шина. Клюшка и шайба (12+)
11.45 Хоккей. ЧМ среди молодежных команд. Россия – Чехия (6+)
13.45 «24 кадра» (16+)
15.10 Х/ф «ДМБ» (16+)
16.35 Х/ф «ДМБ-002» (16+)
17.50 «Тайм-аут» (12+)
18.15 «Профессиональный бокс» (16+)
19.20 2014-год спорта. «Футбол. ЧМ». «Формула-1 в Сочи». «В новый год с олимпийскими чемпионами» (12+)
23.20 Х/ф «След пираньи» (16+)
02.25 «Основной элемент». Крутые стволы. Холодное оружие. Инструмент. Схватка с материалом. Управляемые взрывы. Внедорожный тюнинг (12+)
04.45 «Неспокойной ночи». Санкт-Петербург (12+)

РОССИЯ К

06.30 «Евроньюс»
10.00 Мультфильм
10.55 Х/ф «Марица»

12.05 Международный фестиваль цирка и музыки в Монте-Карло
13.15 Новогодний концерт Венского Филармонического оркестра-2015. Дирижер Зубин Мета
15.45 Спектакль «Casting/Кастинг»
17.40 Х/ф «Звезда!»
20.30 «Романтике романса-15!»
23.00 Х/ф «Год 1790» (18+)

01.00 Ночь комедий в Альберт-холле
01.55 Д/с «Великая тайна воды»

НТВ

06.15 Т/с «Супруги» (18+)
07.05 Комедия «День Додо» (12+)
08.30 Т/с «Возвращение Мухтара» (16+)
09.20 Т/с «Паутина» (16+)
19.00 «Сегодня»
19.20 Т/с «Паутина» (16+)
23.05 «Анатомия года» (16+)
02.20 «Спето в СССР» (12+)
03.05 «Бульдог Шоу» (18+)
03.45 «Большая перемена» (12+)
05.20 Т/с «Супруги» (18+)

5-КАНАЛ Петербург

06.05 Мультфильмы (0+)
12.00 Д/ф «Мое советское детство» (0+)
13.45 Легенды Ретро FM (12+)
17.45 Х/ф «Максим Перепелица» (12+)
19.10 Х/ф «Свадьба в Малиновке» (12+)
20.40 Х/ф «Полосатый рейс» (12+)
22.00 Х/ф «Где находится Нофелет?» (12+)
23.15 Х/ф «Берегите женщин» (12+)
01.20 Старый Новый год. Музыкально-ностальгическое шоу (12+)

Уважаемые ветераны-криолитчики! С наступающим Новым годом!

Желаю счастья, здоровья,
удачи, тепла!
Труд чтоб радость приносил,
Дети – счастье,
В семьях солнышко сияло,
Прочь ушло ненастье!

В.И.КАБДИНОВА, председатель Совета ветеранов ПКЗ

11 КАНАЛ

07.45 «Вестник евразийской молодежи» (16+)
08.00 «Патрульный участок» (16+)
08.20 М/ф «Маугли» (0+)
09.00 М/ф «Гора самоцветов» (0+)
09.15 М/ф «Тарбозавр» (12+)
10.45 Д/ф «Малыши» (0+)
11.30, 17.00 «11 канал». Метеопричуды (6+). Поздравительная программа (16+). Астропрогноз (12+). ВВП (16+)
12.00 Мюзикл «Алиса в стране чудес» (12+)
13.25 «Патрульный участок» (16+)
13.50 «Рояль в кустах» (6+)
14.50 Х/ф «Формула любви» (12+)
16.20 Мультфильмы (0+)
17.00 М/ф «Элька» (12+)
18.30 Х/ф «Гардемарины, вперед!» (6+)
23.00 Х/ф «Король вечеринок» (18+)
00.35 «Патрульный участок» (16+)
00.55 Х/ф «Близнецы драконы» (12+)
02.25 «Самое смешное видео Америки» (12+)

4 КАНАЛ

Школа искусств подготовила почти 1000 выпускников

» с. 11

06.00 Мультфильмы (6+)
08.00 «Проверка вкуса» (0+)
09.00 М/ф «Ученик Санты» (0+)

10.40 Мультфильмы (6+)
12.00 «Старые песни о главном» (12+)
19.00 Концерт Михаила Задорнова «С первым смехом!» (16+)
21.00 «Камеди клаб» (16+)
23.00 «Новогодний караоке–бум 2015» (16+)
01.00 «Проверка вкуса» (0+)
02.00 «Мельница» (16+)

СТС

06.00 Мелодрама «Свободные» (16+)
08.10, 09.00 М/с «Смешарики» (0+)
08.30 М/с «Том и Джерри» (0+)
09.15 М/ф: «Снеговик-почтовик», «Новогодняя сказка», «Умка», «Умка ищет друга» (0+)
10.25 Шоу «Уральских пельменей» (16+)
16.00 6 кадров (16+)
16.30 Шоу «Уральских пельменей» (16+)
19.00 М/ф «Гадкий я 2» (0+)

20.50 Х/ф «Оз. Великий и Ужасный» (12+)
23.20 Шоу «Уральских пельменей» (16+)
00.15 Комедия «Что творят мужчины» (18+)
01.55 Вызов на дом (16+)
03.55 Мелодрама «Бедная богатая девочка» (16+)
04.55 Мелодрама «Свободные» (16+)

ЗВЕЗДА

07.00 М/ультфильмы (0+)
08.20 Х/ф «Соломенная шляпка» (0+)
10.30 Х/ф «Небесные ласточки» (0+)
12.40 Х/ф «Ах, водевиль, водевиль...» (0+)

13.45 «Старые песни о главном» (0+)
19.35 Х/ф «Волга-Волга» (0+)
21.20 Х/ф «Свадьба с приданым» (0+)
23.05 Х/ф «Веселые ребята» (0+)
00.35 Х/ф «Подкидыш» (0+)
01.45 Х/ф «Старая, старая сказка» (0+)
03.15 Х/ф «Тартюф» (16+)
04.50 Х/ф «Снегурочку вызывали?» (0+)

ТВЦ

06.40 Х/ф «Серенада Солнечной долины» (0+)
08.10 Х/ф «Большой вальс» (12+)
09.50 Сказка «Красавица и чудовище» (0+)
11.20 Х/ф «Сестра его дворецкого» (12+)
12.55 Х/ф «Игрушка» (6+)
14.30 События
14.45 Х/ф «Большая прогулка» (6+)
16.50 Х/ф «Граф Монте-Кристо» (12+)
19.55 Х/ф «Артистка» (12+)
21.35 Новый Год в «Приюте комедиантов» (12+)
23.10 Х/ф «Дживс и Вустер. С чёрными лицами» (12+)
00.05 Х/ф «Рождество Эркюля Пуаро» (12+)
01.50 Х/ф «Туз» (12+)
03.25 Х/ф «Сердца четырех» (0+)
04.55 Тайны нашего кино. «Женитьба Бальзаминова» (12+)

ДОМАШНИЙ

06.00 Жить вкусно с Джейми Оливером (16+)
06.30 Мультфильмы (0+)
10.00 Х/ф «Зита и Гита» (12+)
12.25 Х/ф «Танцор диско» (16+)

15.15 Х/ф «Танцуй, танцуй» (16+)
18.00 Д/ф «Наш Новый год. Романтические шестидесятые» (16+)
19.00 Х/ф «Каникулы строгого режима» (16+)
21.55 Х/ф «Невеста с заправки» (16+)
23.55 6 кадров (16+)
00.30 Х/ф «Зимний сон» (16+)
02.35 Караоке (16+)
05.35 Д/с «Звёздная жизнь» (16+)

ТВ-3

06.00 Мультфильмы (0+)
08.45 13 знаков Зодиака (12+)
19.30 Х/ф «Хранитель времени» (12+)
21.30 Х/ф «Большие гонки» (0+)

00.00 Удиви меня! Лучшее (12+)
01.30 Фестиваль Авторадио «Дискотека 80-х. Лучшее» (12+)

РЕН ТВ

05.00 «Легенды Ретро FM». Лучшее (16+)
20.00 «Новогодний Задорнов». Концерт (16+)
21.30 Анимационный фильм «Три богатыря на дальних берегах» (6+)
22.45 Анимационный фильм «Иван Царевич и Серый Волк 2» (6+)
23.50 Анимационный фильм «Карлик Нос» (6+)
01.10 «Легенды Ретро FM». Лучшее (16+)

Поздравляем ветеранов ООО «Северскторг» и наших спонсоров с Новым годом!

С Новым годом поздравляем,
Все мы дружно вам желаем,
Чтобы этот Новый год
Вас избавил от невзгод!
Чтобы старый Дед Мороз
Новых радостей принёс.

Совет ветеранов ООО «Северскторг»

КИНОПОКАЗ

02.00 Драма «Сломленные» (16+)
03.35 Комедия «Реклама для гения» (16+)
05.15 Комедия «Великая красота» (18+)
07.30 Триллер «Остаться в живых: Воскрешение» (18+)
09.00 Драма «Сломленные» (16+)
10.35 Комедия «Реклама для гения» (16+)
12.35 Драма «Вдова с острова Сен-Пьер» (12+)
14.30 Комедия «Радиозвезды» (16+)
16.35 Драма «Сломленные» (16+)
18.05 Комедия «Реклама для гения» (16+)
20.00 Драма «Принцесса специй» (12+)
22.00 Комедия «Проклятие нефритового скорпиона» (16+)
00.00 Мелодрама «За сигаретами» (16+)
01.45 Драма «Мамарош» (16+)

ПЯТНИЦА

Как лёд превращается в сказочных персонажей

» с. 9

06.00 Смешарики (12+)
08.25 Люди Пятницы (16+)
10.00 Орел и решка. Неизведанная Европа (16+)
22.00 Планета Земля (16+)
23.45 Т/с «Вспомни, что будет» (16+)

01.10 Т/с «Полицейская академия» (16+)
02.40 Большая разница (16+)
03.30 Супергерои (16+)
03.55 Ютьюбинск (16+)
04.25 Т/с «Большие чувства» (18+)

СОЮЗ

07.00, 09.05, 23.05 «Правило» (0+)
07.30 «О спасении и вере» (0+)
08.00, 15.30, 21.30 Для детей (0+)
08.15, 12.00, 15.00, 18.45 «Союз онлайн» (0+)
08.30, 16.30, 21.05 «Евангелие» (0+)
08.45, 16.45, 21.15 «Календарь» (0+)
09.30 «Вестник» (0+)
09.45 «Первосвятитель» (0+)
10.05 «Уроки» (0+)
10.30 «Церковь и мир» (0+)
11.00 «Беседы с Владыкой» (0+)
11.30 «Свет невечерний» (0+)
11.45, 17.05 «Книги» (0+)
12.15 «Всем миром!» (0+)
12.30 «Первосвятитель» (0+)
12.45 «Благовест» (0+)
13.05, 14.05, 16.05, 18.00, 20.05 Д/ф (0+)
14.30 «Буква в духе» (0+)
14.45 «Отчий дом» (0+)
15.15 «Свет Православия» (0+)
17.15 «Слово веры» (0+)
17.30 «Вопросы веры» (0+)
18.30 «Обзор прессы» (0+)
19.00 Лекция (0+)
19.40 «Музыка» (0+)
21.45 «У Дуняши» (0+)
22.05 «Беседы с батюшкой» (0+)

ТАТАРСТАН

07.00, 10.00, 16.00, 19.00, 20.30, 22.00, 23.30 Новости (12+)
07.10 Головоломка (12+)
08.00 Манзара (6+)
10.10 Будильник (12+)
11.00 Т/с «Возьми меня с собой» (16+)
12.00, 19.20 Т/с «Две звезды» (12+)
13.00 Ретро-концерт (0+)
13.30 След в истории (6+)
14.00 Т/с «В зоне риска» (16+)
15.00 Черное озеро (16+)
15.30 Каравай (6+)
16.15 Путь к исламу (6+)
16.20 Литературное наследие (6+)
16.55 Зарядка (0+)
17.00 Мультфильм (0+)
17.15, 23.15 Гостинчик (0+)
17.30 Школа (0+)
17.45 Смешинки (6+)
17.55 Танцуем и поем (0+)
18.05 Т/с «Чародей 2» (0+)
20.00 Зебра (0+)
20.10 Музыка (0+)
21.15 ТНВ (12+)
21.40, 22.30 Переведи! (6+)
22.50 Татары (12+)
00.00 Т/с «В зоне риска» (16+)
01.00 ТНВ (16+)
02.00 Автомобиль (12+)

Вниманию читателей! Руководство телеканалов оставляет за собой право вносить изменения в программы

Пятница, 2 января

ПЕРВЫЙ

05.40, 06.10 Х/ф «Хроники Нарнии. Принц Каспиан» (12+)
06.00 Новости
08.20 «Ледниковый период 3. Эра динозавров» (0+)
10.00 Новости
10.10 Х/ф «Морозко» (0+)
11.45 Новый «Ералаш» (0+)
12.00 Новости
12.10 Х/ф «Один дома» (0+)
14.05 Х/ф «Один дома-2» (0+)
16.20 «Поле чудес». Новогодний выпуск (16+)
17.40 Музыкальный фестиваль «Голосящий КиВиН» (16+)
21.00 «Время»
21.20 «Три аккорда» (16+)
00.10 Х/ф «Шерлок Холмс. Этюд в розовых тонах» (12+)
01.50 «Люди Икс» (16+)
03.20 Т/с «Форс-мажоры» (16+)
04.40 «Мужское / Женское» (16+)

РОССИЯ 1

04.35 Х/ф «Однажды в Новый год» (12+)
06.10 Х/ф «Гюльчатай» (12+)
08.55 Х/ф «Тетушки» (12+)
10.50 Х/ф «Елки - 3» (12+)
12.45 Песня года (12+)
14.00 Вести
14.10 Песня года (12+)
16.05 Юмор года (16+)
18.00 Х/ф «Елки-2» (12+)
20.00 Вести
20.30 Х/ф «Идеальная пара» (12+)
22.30 Х/ф «Джентльмены, удачи!» (12+)

00.30 Х/ф «Веселые ребята» (12+)
02.15 Х/ф «Соломенная шляпка» (0+)

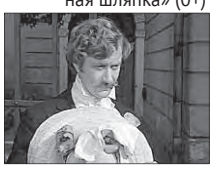

РОССИЯ 2

09.00 «Тайм-аут» (12+)
09.30 2014-год спорта. «Футбол. ЧМ» (12+)
10.05 2014-год спорта. «Формула-1 в Сочи» (12+)
10.35 2014-год спорта. «В новый год с олимпийскими чемпионами» (12+)
13.45 «24 кадра» (16+)
15.15 Х/ф «ДМБ-003» (16+)
16.30 Х/ф «ДМБ-004» (16+)
17.45 «Тайм-аут» (12+)
18.15 «Профессиональный бокс» (16+)
20.10 Х/ф «Две легенды. Двойные стандарты» (16+)
21.55 Х/ф «Две легенды. Полная перезагрузка» (16+)
23.40 Х/ф «Две легенды. По следу призрака» (16+)
01.25 Х/ф «Две легенды. Выстрел из прошлого» (16+)
03.00 Хоккей. ЧМ среди молодежных команд. 1/4 финала (6+)
05.25 «Диалоги о рыбалке» (6+)

РОССИЯ К

06.30 «Евроньюс»
10.00 Обыкновенный концерт
10.40 Х/ф «Под крышами Монмартра»
12.55 «Людмила Касаткина»
13.40 Д/ф «Незабываемые голоса»
14.20 Д/ф «Сакро-Монте-ди-Оропа»
14.40 Д/ф «Александр Журбин. Попытка автопортрета»
15.05 Д/с «Дикая Бразилия»
16.00 Чему смеетесь? или Классики жанра
16.45 «Вечному городу - вечная узыка»
18.05 Д/ф «Мир Библии»
18.35 Острова
19.15 Х/ф «Зигзаг удачи»
20.45 Д/с «Великая тайна воды»
21.35 «Эльдар Рязанов»
22.00 Джо Дассен. Концерт в «Олимпии»
23.00 Х/ф «Год 1790» (18+)
01.00 Д/с «Дикая Бразилия»
01.55 Д/с «Великая тайна воды»

НТВ

06.05 «Из песни слов не выкинешь!» (12+)
07.00 «Дорожный патруль» (12+)
08.00 «Сегодня»
08.20 Комедия «Заходи-не бойся, выходи-не плачь...» (12+)
10.00 «Сегодня»
10.20 Т/с «Возвращение Мухтара» (16+)
12.05 Х/ф «Псевдоним «Албанец» (16+)
13.00 «Сегодня»
13.20 Х/ф «Псевдоним «Албанец» (16+)
16.10 Т/с «Улицы разбитых фонарей» (16+)
19.00 «Сегодня»
19.20 Т/с «Паутина» (16+)
23.15 Юбилейный концерт А.Новикова «Извозчику-30 лет» (16+)
01.10 Комедия «Заходи-не бойся, выходи-не плачь...» (12+)
02.55 «Бульдог Шоу» (18+)
03.45 «Большая перемена» (12+)
05.15 Т/с «Супруги» (18+)

5-КАНАЛ Петербург

07.20 Мультфильмы (0+)
08.45 Х/ф «Где находится Нофелет?» (12+)
10.00 Сейчас
10.10 Х/ф «Берегите женщин» (12+)
12.55 Х/ф «Максим Перепелица» (12+)
14.45 Х/ф «Свадьба в Малиновке» (12+)
16.40 Х/ф «Полосатый рейс» (12+)
18.30 Сейчас
18.40 Х/ф «Секс-миссия, или Новые амазонки» (16+)
20.55 Х/ф «Ва-банк» (16+)
22.55 Х/ф «Ва-банк-2» (16+)
00.40 Х/ф «Блеф» (16+)
02.40 Д/с «Живая история: «Фильм «Девчата». История о первом поцелуе» (16+)
03.25 Д/с «Живая история: «Фильм «Блондинка за углом» (12+)
04.05 Д/с «Живая история: «Фильм «Самая обаятельная и привлекательная» (12+)
04.50 Д/с «Живая история: «Будьте моим мужем или история курортного романа» (12+)

11 КАНАЛ

06.25 «Самое смешное видео» (12+)
08.00 «Патрульный участок» (16+)
08.20 М/ф «Маугли» (0+)
09.00 М/ф «Гора самоцветов» (0+)
09.15 М/ф «Элька» (12+)
10.45 Х/ф «Небесные ласточки» (12+)
11.30, 17.00 «11 канал». Метеопричуды (6+). Поздравительная программа (16+). Астропрогноз (12+). ВВП (16+)
13.00 «Патрульный участок» (16+)
13.20 «ДИВС-экспресс» (12+)
13.35 Х/ф «Золотой теленок» (12+)
16.30 Мультфильмы (0+)
17.00 М/ф «Индюки: назад в будущее» (0+)
18.30 «Первый дома» (12+)
19.40 Д/ф «Марк Захаров. Любить дракона» (16+)
20.40 Х/ф «Тот самый Мюнхгаузен» (12+)
23.00 Х/ф «Крабат. Ученик колдуна» (18+)
01.00 «Патрульный участок» (16+)

4 КАНАЛ

06.00 Мультфильмы (6+)
07.15 «Справедливое ЖКХ» (16+)
07.30 М/ф «Ученик Санты» (0+)
09.00 М/ф «Джок» (0+)
10.40 «Проводы старого года» (12+)
13.00 Концерт Михаила Задорнова «С первым смехом!» (16+)
15.00 Егор Бероев в новогодней комедии «Дед Мороз поневоле» (12+)

16.45 «Справедливое ЖКХ» (16+)
17.00 «LOL (ржунимагу)» (16+)
19.00 «Камеди клаб» (16+)
23.00 Новогодняя комедия «С Новым годом, папа!» (16+)
01.00 «Проверка вкуса» (0+)
02.00 «A-one» (16+)

СТС

06.00 М/ф «Веселая карусель» (0+)
06.20 Мелодрама «Бедная богатая девочка» (16+)
08.05 М/с «Приключения Вуди и его друзей» (0+)
08.30 М/с «Том и Джерри» (0+)
09.00 М/с «Смешарики» (0+)
09.05 М/с «Аладдин» (0+)
09.35 М/ф «Феи. Тайна зимнего леса» (0+)
10.50 М/ф «В поисках Немо» (0+)
12.35 М/ф «Секретная служба Санта-Клауса» (6+)
14.25 М/ф «Дорога на Эльдорадо» (0+)
16.00 6 кадров (16+)
16.30 Шоу «Уральских пельменей» (16+)
17.25 М/ф «Гадкий я 2» (0+)
19.15 М/ф «Рапунцель. Запутанная история» (12+)
21.05 Комедия «Кухня в Париже» (12+)
23.10 Комедия «Быстрее, чем кролики» (16+)
01.05 Триллер «Без лица» (16+)

ЗВЕЗДА

06.00 Х/ф «Подзорная труба» (0+)
06.20 Х/ф «Пожар во флигеле» (0+)
06.40 Х/ф «Капитан» (0+)
07.05 Х/ф «Новые похождения Кота в сапогах» (0+)
08.30 Х/ф «Сказка про влюбленного маляра» (0+)
09.00 Новости дня
09.10 Х/ф «Сказка про влюбленного маляра» (0+)
10.00 Х/ф «Как Иванушка-дурачок за чудом ходил» (0+)
11.35 Х/ф «Золушка» (0+)
13.00 Новости дня
13.10 Х/ф «Финист - Ясный Сокол» (0+)
14.40 Х/ф «Беспокойное хозяйство» (0+)
16.25 Х/ф «Спящий лев» (6+)
18.00 Новости дня
18.10 Т/с «Шерлок Холмс и доктор Ватсон» (6+)
23.00 Новости дня
23.10 Т/с «Приключения Шерлока Холмса и доктора Ватсона» (6+)
00.15 Х/ф «Ах, водевиль, водевиль...» (0+)
01.20 Х/ф «Труффальдино из Бергамо» (0+)

ТВЦ

05.20 Х/ф «Сестра его дворецкого» (12+)
06.55 Х/ф «Граф Монте-Кристо» (12+)
10.00 Сказка «Госпожа Метелица» (0+)
11.00 Д/ф «Короли эпизода. Фаина Раневская» (12+)
11.50 Х/ф «Подкидыш» (0+)
13.00 Х/ф «Самая лучшая бабушка» (12+)
14.30 События
14.45 «Музыкальный снегопад». Фильм-концерт (0+)
15.40 Т/с «Чисто английское убийство» (12+)
17.25 Т/с «Как выйти замуж за миллионера» (12+)
21.00 События
21.15 Х/ф «Прилетит вдруг волшебник!» (16+)
22.55 Х/ф «Дживс и Вустер. Ребёнок» (12+)
23.50 Х/ф «Сердца трех» (12+)
01.40 Х/ф «Серенада Солнечной долины» (0+)
03.05 Х/ф «Большой вальс» (12+)

ДОМАШНИЙ

06.00 Жить вкусно с Джейми Оливером (16+)
07.30 Секреты и советы (16+)
08.00 Домашняя кухня (16+)
08.20 Х/ф «Синьор Робинзон» (16+)
10.25 Х/ф «Знахарь» (16+)
13.00 Х/ф «Джейн Эйр» (16+)
18.00 Д/ф «Наш новый год. Душевные семидесятые» (16+)
19.00 Х/ф «Мужчина в моей голове» (16+)

21.25 Х/ф «Мой парень - ангел» (16+)
23.20 6 кадров (16+)
00.30 Х/ф «Назад - к счастью, или Кто найдёт синюю птицу» (16+)
02.35 Караоке (16+)
05.35 Д/с «Звёздная жизнь» (16+)

ТВ-3

06.00 Мультфильмы (0+)
08.30 Китайский гороскоп (12+)
19.30 Х/ф «48 часов» (16+)

21.30 Х/ф «Другие 48 часов» (16+)
23.30 Х/ф «Хранитель времени» (12+)

02.00 «Дискотека 80-х. Лучшее» (12+)

Что любит губернатор делать под Новый год?

» с. 8

РЕН ТВ

05.00 «Легенды Ретро FM» (16+)
08.30 М/ф «Три богатыря на дальних берегах» (6+)
09.50 М/ф «Иван Царевич и Серый Волк 2» (6+)
11.15 М/ф «Карлик Нос» (6+)
12.50 М/ф «Как поймать перо Жар-птицы» (0+)
14.10 М/ф «Алеша Попович и Тугарин Змей» (6+)
15.40 М/ф «Добрыня Никитич и Змей Горыныч» (6+)
17.00 М/ф «Три богатыря на дальних берегах» (6+)
18.20 М/ф «Иван Царевич и Серый Волк 2» (6+)
19.45 М/ф «Карлик Нос» (6+)
21.20 М/ф «Илья Муромец и Соловей-разбойник» (6+)
22.50 М/ф «Три богатыря и Шамаханская царица» (12+)
00.20 М/ф «Как поймать перо Жар-птицы» (0+)
01.30 «Легенды Ретро FM» (16+)

КИНОПОКАЗ

03.30 Драма «Принцесса специй» (12+)
05.00 Комедия «Проклятие нефритового скорпиона» (16+)
06.40 Триллер «Черный ящик» (18+)
08.10 Мелодрама «За сигаретами» (16+)
10.00 Драма «Мамарош» (16+)
11.45 Драма «Принцесса специй» (12+)
13.15 Комедия «Проклятие нефритового скорпиона» (16+)

14.55 Мелодрама «За сигаретами» (16+)
16.45 Драма «Мамарош» (16+)
18.25 Драма «Принцесса специй» (12+)
20.00 Драма «Мертвец» (18+)
22.00 Драма «Грозовой перевал» (16+)
00.15 Триллер «Заложник» (16+)

ПЯТНИЦА

300 кубометров льда требуется для снежного городка

» с. 1

06.00 Смешарики (12+)
08.05 Большая разница (16+)
10.00 Ревизорро (16+)
22.00 Планета Земля (16+)
00.00 Т/с «Вспомни, что будет» (16+)

01.45 Т/с «Полицейская академия» (16+)
02.40 Большая разница (16+)
03.45 Супергерои (16+)
04.15 Ютьюбинск (16+)
04.40 Т/с «Большие чувства» (16+)
05.10 Music (16+)

СОЮЗ

07.00, 09.05, 23.05 «Правило» (0+)
07.30 «Вечеря» (0+)
08.00, 15.30, М Для детей (0+)
08.15, 12.00, 15.00 «Союз онлайн» (0+)
08.30, 16.30, 21.05 «Евангелие» (0+)
08.45, 16.45, 17.05, 21.15 «Календарь» (0+)
09.30, 18.30 «Преображение» (0+)
09.45, 12.30 «Первоявитель» (0+)
10.05 «Путь паломника» (0+)
10.30 «Ковчег» (0+)
11.00 «Выбор жизни» (0+)
11.20, 12.15 «Музыка» (0+)
11.30 «Слово веры» (0+)
11.45 «Книги» (0+)
12.45 «По святым местам» (0+)
13.05, 14.05, 16.00, 18.00, 20.05 Д/ф (0+)
14.30 «Первая натура» (0+)
14.45 «Живое слово» (0+)
15.15 «Вестник» (0+)
16.05 «Новости» (0+)
17.15 «Точка опоры» (0+)
17.30 «Дон Православный» (0+)
18.45 Лекция (0+)
21.45 «У Дуняши» (0+)
22.05 «Беседы с батюшкой» (0+)
23.30 «Путь паломника» (0+)

ТАТАРСТАН

07.00, 10.00, 16.00, 23.30 Новости (12+)
07.10 Татары (12+)
07.30, 13.30 Наставник (6+)
08.00 Манзара (6+)
10.10 Будильник (12+)
11.00 Т/с «Возьми меня с собой» (16+)
12.00 Т/с «Две звезды» (12+)
12.50 Проповедь (6+)
13.00 Ретро-концерт (0+)
14.00 Т/с «В зоне риска» (16+)
15.00 Актуальный ислам (6+)
15.15 НЭП (12+)
15.30 Дорога без опасности (12+)
15.40 Реквизиты былой суеты (12+)
16.20 Посиделки (6+)
16.55 Зарядка (0+)
17.00 Мультфильм (0+)
17.15, 23.15 Гостинчик (0+)
17.30 ТИН-клуб (6+)
17.45 Tat-music (12+)
18.00 Молодежь on line (12+)
19.00 Хоккей. Чемпионат КХЛ. «Автомобилист» - «Ак Барс» (12+)
21.15 Новости (12+)
22.30 Родная земля (12+)
23.00 Ходжа Насреддин (12+)
00.00 Спорт тайм (12+)

Суббота, 3 января

ПЕРВЫЙ

05.30 «Контрольная закупка» (12+)
06.00 Новости
06.10 «Ералаш» (0+)
06.25 Х/ф «Хроники Нарнии. Покоритель зари» (12+)
08.25 «Ледниковый период 2. Глобальное потепление» (0+)
10.00 Новости
10.10 Х/ф «Старик Хоттабыч» (0+)
11.45 Новый «Ералаш» (0+)
12.00 Новости
12.10 Новости спорта (6+)
12.15 Х/ф «Ночь в музее» (12+)
14.15 х/ф «Ночь в музее 2» (12+)
16.15 Х/ф «Подарок с характером» (0+)
18.00 Вечерние новости
18.10 «Угадай мелодию» (12+)
18.40 «КВН» (16+)
21.00 «Время»
21.20 «Сегодня вечером» (16+)
23.00 «Что? Где? Когда?» (0+)
00.35 Х/ф «Шерлок Холмс. Слепой банкир» (12+)
02.10 «Люди Икс-2» (16+)

РОССИЯ 1

04.40 Х/ф «История любви, или Новогодний розыгрыш» (12+)
06.05 Х/ф «Гюльчатай» (12+)
08.35 Концерт Евгения Крылатова (12+)
10.00 Х/ф «Елки-2» (12+)
11.00 Вести
11.10 Х/ф «Елки-2» (12+)

12.25 Х/ф «Идеальная пара» (12+)
14.00 Вести
14.10 Х/ф «Идеальная пара» (12+)
14.35 Это смешно (12+)
17.10 Юбилейный концерт Игоря Крутого из Государственного Кремлевского дворца (12+)
20.00 Вести
20.30 Х/ф «Анютино счастье» (12+)
00.20 Х/ф «Крепкий брак» (12+)
02.10 Х/ф «Двенадцать стульев» (0+)

РОССИЯ 2

09.00 «EXперименты». Сила земли. Жизнь под землей. Мосты (12+)
11.55 Хоккей. ЧМ среди молодежных команд. 1/4 финала (6+)
14.00 «24 кадра» (16+)
16.30 «Большой спорт» (6+)
16.55 Хоккей. КХЛ. «Металлург» - «Лада» (6+)
19.15 Х/ф «Дело Батагами» (16+)
01.55 «Большой спорт» (6+)
02.15 «Дуэль» (12+)
03.10 «Основной элемент». Рождение бриллианта. Лавины. Ожившие горы. Мужчины vs Женщины (12+)
05.05 «Моя рыбалка» (6+)
05.35 «Диалоги о рыбалке» (6+)
06.00 «Язь против еды» (12+)
06.30 «Рейтинг Бажанова». Война миров (16+)

РОССИЯ К

06.30 «Евроньюс»
10.00 Обыкновенный концерт
10.35 Х/ф «Чародеи»
13.00 Острова
13.40 Джо Дассен. Концерт в «Олимпии»
14.40 Д/ф «Александр Журбин: попытка автопортрета»
15.05 Д/с «Дикая Бразилия»
16.00 Проект года-2014. Большая опера
18.05 Д/ф «Мир Библии»
18.35 «Ольга Викландт и Михаил Названов»
19.15 Х/ф «Хозяйка гостиницы»
20.45 Д/с «Великая тайна воды»
21.35 «Эльдар Рязанов»

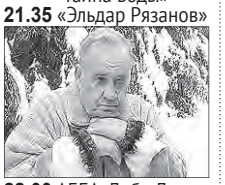

22.00 АББА. Даба Ду
23.00 Х/ф «Год 1790» (18+)
01.00 Д/с «Дикая Бразилия»
01.55 Д/с «Великая тайна воды»

НТВ

06.05 «Из песни слов не выкинешь!» (12+)
07.00 «Дорожный патруль» (12+)
08.00 «Сегодня»
08.15 «Золотой ключ» (0+)
08.45 «Ванга возвращается!» Секретный архив прорицательницы (16+)
10.00 «Сегодня»
10.20 Т/с «Возвращение Мухтара» (16+)
12.05 Х/ф «Псевдоним «Албанец» (16+)
13.00 «Сегодня»
13.20 Х/ф «Псевдоним «Албанец» (16+)

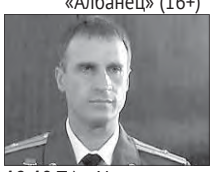

16.10 Т/с «Улицы разбитых фонарей» (16+)
19.00 «Сегодня»
19.20 Т/с «Паутина» (16+)
23.15 «Тодес» (12+)
01.10 «Суббота. Вечер. Шоу» (16+)
03.00 «Бульдог Шоу» (18+)

5-КАНАЛ Петербург

05.55 Мультфильмы (0+)
10.00 Сейчас
10.10 Т/с «След» (16+)
18.30 Сейчас
18.40 Т/с «УГРО. Простые парни» (16+)
00.40 Х/ф «Укрощение строптивого» (12+)

02.35 Д/с «Живая история: «Довлатов» (16+)
04.05 Д/с «Живая история: «Евгений Евтушенко. Поэт, который угадал эпоху» (12+)

04.50 Д/с «Живая история: «Звонят, откройте дверь» (12+)

11 КАНАЛ

06.25 «Самое смешное видео Америки» (12+)
08.10 «Патрульный участок» (16+)
08.30 М/ф «Тайна Третьей планеты» (0+)
09.15 М/ф «Индюки: назад в будущее» (0+)
10.45 Х/ф «Соломенная шляпка» (12+)
11.30, 17.00 «11 канал». Метеопричуды (6+). Поздравительная программа (16+). Астропрогноз (12+). ВВП (16+)
12.55 «Наследники Урарту» (16+)
13.10 «Патрульный участок» (16+)
13.30 Х/ф «Ах, водевиль, водевиль...!» (12+)
14.45 Х/ф «Алые паруса» (12+)
16.15 «Все о загородной жизни» (12+)
16.40 Мультфильмы (0+)
18.15 Х/ф «Осторожно, бабушка!» (12+)
19.40 Д/ф «Олег Янковский и Александр Абдулов. Последняя встреча» (16+)
20.40 Х/ф «Обыкновенное чудо» (12+)
23.00 Х/ф «Другой мир» (18+)
01.20 «Патрульный участок» (16+)

4 КАНАЛ

06.00 Мультфильмы (6+)
06.30 М/ф «Джок» (0+)
08.00 «Проверка вкуса» (0+)
09.00 М/ф «Морская бригада» (0+)

11.00 «Старые песни о главном» (12+)
13.30 «Комфорт в большом городе» (16+)
14.00 «Проверка вкуса» (0+)
15.00 Х/ф «С Новым годом, папа!» (16+)

17.00 «LOL (ржунимагу)» (16+)
19.00 «Камеди клаб» (16+)
23.00 Х/ф «Ой, мороз, мороз!» (16+)
01.00 «Проверка вкуса» (0+)

СТС

06.00 М/с «Приключения Вуди и его друзей» (0+)
08.30 М/с «Том и Джерри» (0+)
09.10 Комедия «101 далматинец» (0+)
11.05 М/ф «Спирит - душа прерий» (0+)
12.30 М/ф «Дорога на Эльдорадо» (0+)
14.05 Х/ф «Джуманджи» (0+)
16.00 6 кадров (16+)
16.30 Шоу «Уральских пельменей» (16+)
17.30 Комедия «Кухня в Париже» (12+)
19.35 М/ф «Иван Царевич и серый волк» (0+)
21.10 Комедия «С Новым годом, мамы!» (6+)
22.45 Мелодрама «Бар «Гадкий койот» (16+)
00.40 Х/ф «Странная жизнь Тимоти Грина» (12+)
02.40 М/ф «Как приручить медведя» (6+)
03.55 М/с «Люди в черном» (0+)
05.45 Музыка на СТС (16+)

Вниманию читателей! Руководство телеканалов оставляет за собой право вносить изменения в программы

Суббота, 3 января

ЗВЕЗДА

06.00 Х/ф «Где это видано, где это слыхано» (0+)
06.30 М/ультфильмы (0+)
07.05 Х/ф «Подарок черного колдуна» (0+)
08.10 Х/ф «Веселые ребята» (0+)
09.00 Новости дня
09.10 Х/ф «Веселые ребята» (0+)
10.00 Х/ф «Волга-Волга» (0+)
12.00 Т/с «Шерлок Холмс и доктор Ватсон» (6+)
13.00 Новости дня
13.10 Т/с «Шерлок Холмс и доктор Ватсон» (6+)
14.55 Т/с «Приключения Шерлока Холмса и доктора Ватсона» (6+)
18.00 Новости дня
18.10 Т/с «Приключения Шерлока Холмса и доктора Ватсона» (6+)
22.10 Х/ф «За двумя зайцами» (6+)
23.00 Новости дня
23.10 Х/ф «За двумя зайцами» (6+)
23.55 Х/ф «Три дня в Москве» (6+)
02.05 Х/ф «Дон Сезар де Базан» (0+)

ТВЦ

06.40 Х/ф «Прилетит вдруг волшебник!» (16+)
08.15 Х/ф «Артистка» (12+)
09.55 Сказка «Братец и сестрица» (0+)
11.00 Д/ф «Короли эпизода. Борис Новиков» (12+)
11.40 Х/ф «Семь стариков и одна девушка» (0+)
13.05 «Пахмутова и Добронравов. Мелодия и Орфей» (0+)
14.30 События
14.45 «Новый Год с доставкой на дом» (12+)
15.40 Т/с «Чисто английское убийство» (12+)
17.25 Т/с «Как выйти замуж за миллионера – 2» (12+)
21.00 События
21.15 «Новогодний детектив» (12+)
23.05 Х/ф «Дживс и Вустер. В Америку!» (12+)
00.05 Х/ф «Сердца трех – 2» (12+)
02.25 Т/с «Чисто английское убийство» (12+)

ДОМАШНИЙ

06.00 Джейми: Рождественская вечеринка (16+)
06.30 Жить вкусно с Джейми Оливером (16+)
07.00 Джейми: Рождественская вечеринка (16+)
07.30 Секреты и советы (16+)
08.00 Домашняя кухня (16+)
08.55 Х/ф «Каникулы строгого режима» (16+)
11.50 Х/ф «Гордость и предубеждение» (0+)
18.00 Д/ф «Наш Новый год. Золотые восьмидесятые» (16+)
19.00 Х/ф «Снежная любовь, или Сон в зимнюю ночь» (16+)
21.20 Х/ф «В двух километрах от нового года» (16+)
23.10 6 кадров (16+)
00.30 Х/ф «Невеста с заправки» (16+)
02.30 Караоке (16+)
05.30 Д/с «Звёздная жизнь» (16+)

ТВ-3

06.00 Мультфильмы (0+)
08.00 Х/ф «Большие гонки» (0+)

11.00 Т/с «Тринадцатый апостол» (12+)
23.00 Х/ф «48 часов» (16+)

01.00 Х/ф «Бурлеск» (16+)
03.15 Д/ф «Селин Дион: Мир ее глазами» (12+)

Отремонтируют ли дорогу по Володарского?

» с. 8

РЕН ТВ

05.00 «Легенды Ретро FM». Лучшее (16+)
08.45 М/ф «Делай ноги 2» (0+)
10.30 Х/ф «Хоттабыч» (16+)
12.20 М/ф «Три богатыря на дальних берегах» (6+)
13.45 М/ф «Иван Царевич и Серый Волк 2» (6+)
15.00 М/ф «Карлик Нос» (6+)
16.45 М/ф «Как поймать перо Жар-птицы» (0+)
18.00 М/ф «Илья Муромец и Соловей-Разбойник» (6+)
19.30 М/ф «Три богатыря и Шамаханская царица» (12+)
21.00 М/ф «Алеша Попович и Тугарин Змей» (6+)
22.30 М/ф «Добрыня Никитич и Змей Горыныч» (6+)
00.00 М/ф «Делай ноги 2» (0+)
01.30 «Легенды Ретро FM». Лучшее (16+)

КИНОПОКАЗ

02.05 Боевик «Отряд «Стиляги» (16+)
03.40 Драма «Мертвец» (18+)
05.35 Драма «Грозовой перевал» (16+)
08.25 Триллер «Заложник» (16+)
10.15 Боевик «Отряд «Стиляги» (16+)
11.45 Драма «Мертвец» (18+)
13.40 Драма «Грозовой перевал» (16+)
16.00 Триллер «Заложник» (16+)
18.15 Боевик «Отряд «Стиляги» (16+)

20.00 Триллер «Шагреневая кожа» (16+)
22.00 Мелодрама «Кое-что еще» (16+)
00.00 Х/ф «Охотники за облаками» (16+)
01.30 Комедия «Каникулы на море» (18+)

ПЯТНИЦА

Кто в Полевском стал заслуженным наставником боевых искусств?

» с. 22

06.00 Смешарики (12+)
08.05 Люди Пятницы (16+)
10.00 Орел и решка. Шопинг (16+)
22.00 Планета Земля (16+)
00.00 Т/с «Вспомни, что будет» (16+)

01.45 Т/с «Полицейская академия» (16+)
02.40 Большая разница (16+)
03.40 Супергерои (16+)
04.10 Ютьюбинск (16+)
04.35 Т/с «Большие чувства» (16+)
05.00 Music (16+)

СОЮЗ

07.00, **23.00** «Правило» (0+)
07.30 «Митрополия» (0+)
08.00 «Купелька» (0+)
08.15 «Точка опоры» (0+)
08.30, **16.30**, **21.00** «Евангелие» (0+)
08.45, **16.45**, **21.15** «Календарь» (0+)
09.05 «Правило» (0+)
09.30 «Отчий дом» (0+)
09.45 «Постскриптум» (0+)
10.05 «Исследуйте Писания» (0+)
10.30 «Творческая мастерская» (0+)
11.00 «Седмица» (0+)
11.30 «Живое слово» (0+)
11.45 «Путь к храму» (0+)
12.00 «Источник жизни» (0+)
12.15 «Музыка» (0+)
12.30 «Растить с любовью» (0+)
13.00 Д/ф (0+)
14.00 «Канон» (0+)
14.30 «Открытая Церковь» (0+)
14.45 «Интервью» (0+)
15.00 «Таинства» (0+)
15.30, **21.30** Для детей (0+)
16.00 «Церковь и общество» (0+)
17.00 Всенощное бдение (0+)
20.00 «Духовная брань» (0+)
20.15 «Слово» (0+)
20.30 «Мир Православия» (0+)
21.45 «Комментарий» (0+)

ТАТАРСТАН

07.00 Х/ф «Любовь кулинара с индийской приправой» (16+)
08.30, **20.30**, **23.30** Новости (12+)
09.00, **15.30** Музыка (6+)
11.00 Кухня (12+)
11.30 ДК (6+)
11.45 Зебра (0+)
12.00 Музыкальная 10 (12+)
13.00 Концерт (6+)
14.00 Народ мой… (12+)
14.30 Д/ф «Севастополь» (12+)
15.00 Литература (6+)
16.00 Закон. Парламент. Общество (12+)
16.30 Спектакль «Урман-club» (12+)
17.30 Концерт (6+)
18.00 Татары (12+)
18.30 Родная земля (12+)
19.00 Мир знаний (6+)
19.30 В гармонии с природой (6+)
20.00 Среда обитания (12+)
21.00 Головоломка (12+)
22.00 Татарстан (12+)
22.30 Давайте споем! (6+)
23.20 Страхование сегодня (12+)
00.00 Х/ф «Страстной бульвар» (16+)
02.00 Х/ф «Адаптация» (16+)

Воскресенье, 4 января

ПЕРВЫЙ

06.00 Новости
06.10 «Ералаш» (0+)
06.25 Х/ф «Белый плен» (0+)
08.30 «Ледниковый период» (0+)
10.00 Новости
10.15 «Смак» (12+)
10.55 «Как Иван Васильевич профессию менял» (12+)
12.00 Новости
12.15 Х/ф «Пираты Карибского моря. Проклятие «Черной жемчужины» (12+)
14.50 «Народная марка» (12+)
16.50 «Кто хочет стать миллионером?» (12+)
18.00 Вечерние новости
18.15 «Угадай мелодию» (12+)
18.55 «Пусть говорят» (16+)
21.00 «Время»
21.20 Т/с «Оттепель» (16+)
23.40 Х/ф «Шерлок Холмс. Большая игра» (12+)
01.25 «Люди Икс. Последняя битва» (16+)
03.00 Т/с «Форс-мажоры» (16+)

РОССИЯ 1

04.50 Х/ф «Красавец-мужчина» (0+)
07.05 Х/ф «Гюльчатай» (12+)
08.50 Т/с «Братья по обмену» (12+)
11.00 Вести
11.10 Т/с «Братья по обмену» (12+)
14.00 Вести
14.10 Т/с «Братья по обмену» (12+)

17.45 Петросян-шоу (16+)
20.00 Вести
20.30 Х/ф «Ты заплатишь за все» (12+)

00.15 Концерт EMINa «Начистоту» (12+)
01.25 Х/ф «Двенадцать стульев» (0+)
04.15 Комната смеха (12+)

РОССИЯ 2

09.00 «Моя рыбалка» (6+)
12.30 Х/ф «Господа офицеры: спасти императора» (16+)
14.30 «Большой спорт» (6+)
14.55 Баскетбол. Единая лига ВТБ. «Локомотив-Кубань» - «Красный Октябрь» (6+)
16.45 «Полигон». Терминатор (12+)
17.15 «Полигон». Дневники танкиста (12+)
18.45 Х/ф «Отдел С.С.С.Р» (16+)
01.40 «Большой спорт» (6+)
02.00 Хоккей. ЧМ среди молодежных команд. 1/2 финала (6+)
04.25 «Основной элемент». За нами следят. НЛП (12+)
05.55 «Диалоги о рыбалке» (6+)
06.20 «Язь против еды» (12+)
06.50 «Рейтинг Баженова». Война миров (16+)
07.15 «Профессиональный бокс» (16+)

РОССИЯ К

06.30 «Евроньюс»
10.00 Х/ф «Приключения Тома Сойера и Гекльберри Финна»
11.15 Д/ф «Монологи. Станислав Говорухин»
12.15 Х/ф «Зигзаг удачи»
13.40 АББА. Даба Ду
14.40 Д/ф «Александр Журбин: попытка автопортрета»
15.05 Д/с «Дикая Бразилия»
16.00 Проект года-2014. Большая опера
18.05 Д/ф «Мир Библии»
18.35 Острова
19.25 Х/ф «Свадьба»
20.30 Д/ф «Замки Аугустусбург и Фалькенлуст»
20.45 Д/с «Великая тайна воды»
21.35 «Эльдар Рязанов»
22.00 Роберто Аланья. Концерт в Версале
23.00 Х/ф «Год 1790» (18+)
01.00 Д/с «Дикая Бразилия»
01.55 Д/ф «Дельфины скрытой камерой»

НТВ

06.05 «Из песни слов не выкинешь!» (12+)
07.00 «Дорожный патруль» (12+)
08.00 «Сегодня»
08.15 «Русское лото +» (0+)
08.50 «Следствие вели…». В новый год (16+)

10.00 «Сегодня»
10.20 Т/с «Возвращение Мухтара» (16+)
12.05 Х/ф «Псевдоним «Албанец» (16+)
13.00 «Сегодня»
13.20 Х/ф «Псевдоним «Албанец» (16+)
16.10 Т/с «Улицы разбитых фонарей» (16+)
19.00 «Сегодня»
19.20 Т/с «Паутина» (16+)
23.15 «Хочу к Меладзе» (16+)
01.20 «Сегодня. Вечер. Шоу» (16+)
03.05 «Бульдог Шоу» (18+)
03.45 «Большая перемена» (12+)

5-КАНАЛ Петербург

06.00 Мультфильмы (0+)
10.00 Сейчас
10.10 Т/с «УГРО. Простые парни» (16+)
18.30 Сейчас
18.40 Т/с «УГРО. Простые парни» (16+)

22.35 Т/с «УГРО. Простые парни-2» (16+)
00.40 Х/ф «Пришельцы» (16+)
02.35 Д/с «Живая история: «Вий. Ужас по-советски» (16+)
03.20 Д/с «Живая история: «Старая, старая сказка» (12+)
04.00 Д/с «Живая история: «Фильм «Те самые Мюнхгаузены» (12+)
04.45 Д/с «Живая история: «Неоконченная пьеса для Михалкова» (16+)

11 КАНАЛ

06.25 «Самое смешное видео» (12+)
07.50 «Студенческий городок» (16+)
08.10 «Патрульный участок» (16+)
08.30 «Все о загородной жизни» (12+)
08.50 М/ф «Храбрый портняжка» (0+)
09.15 М/ф Ослепительный Барри и червяки диско» (0+)
10.45 Х/ф «Трое в лодке, не считая собаки» (12+)
11.30, 17.00 «11 канал». Метеопричуды (6+). Поздравительная программа (16+). Астропрогноз (12+). ВВП (16+)
13.10 «ЖКХ для человека» (12+)
13.15 «Патрульный участок» (16+)
13.35 Сказка «Мэри Поппинс, до свидания!» (0+)
16.20 Мультфильм (0+)
19.00 Мюзикл «Алиса в стране чудес» (12+)
20.40 Х/ф «Покровские ворота» (12+)
23.00 Х/ф «Другой мир-2. Эволюция» (18+)

4 КАНАЛ

06.00 Мультфильмы (6+)
06.10 М/ф «Морская бригада» (0+)
08.00 «Проверка вкуса» (0+)
09.00 М/ф «Шурши лапками» (0+)
11.00 «Старые песни о главном» (12+)
13.30 «О личном и наличном» (16+)
13.50 «Справедливое ЖКХ» (16+)
14.00 «Проверка вкуса» (0+)
15.00 Х/ф «Ой, мороз, мороз!» (16+)
17.00 «LOL (ржунимагу)» (16+)
19.00 «Камеди клаб» (16+)
23.00 Х/ф «Посылка с Марса» (16+)

01.30 «Проверка вкуса» (0+)
02.30 «Справедливое ЖКХ» (16+)
02.40 «A-one» (16+)

СТС

06.00 М/с «Приключения Вуди и его друзей» (0+)
08.30 М/с «Том и Джерри» (0+)
09.00 М/с «Аладдин» (0+)
09.30 Т/с «Однажды в сказке» (12+)
12.00 М/с «Том и Джерри» (0+)
12.30 Х/ф «Джуманджи» (0+)
14.25 Комедия «С Новым годом, мамы!» (6+)
16.00 6 кадров (16+)
16.30 М/ф «Князь Владимир» (0+)
18.05 М/ф «Иван Царевич и серый волк» (0+)
19.40 М/ф «Шрэк навсегда» (12+)
21.20 М/ф «Кот в сапогах» (0+)
22.55 Комедия «Ржевский против Наполеона» (16+)
00.30 М/ф «Смывайся!» (0+)
02.00 Д/ф «Шимпанзе» (12+)
03.25 М/с «Люди в черном» (0+)
05.40 Музыка на СТС (16+)

ЗВЕЗДА

06.25 Мультфильмы (0+)
06.55 Х/ф «Госпожа Метелица» (0+)
07.50 Х/ф «Праздник Нептуна» (6+)
08.40, **09.10** Х/ф «Спящий лев» (6+)
09.00 Новости дня
10.15 Х/ф «Свадьба с приданым» (0+)
12.20 Х/ф «За двумя зайцами» (6+)
13.00 Новости дня
14.00 Т/с «Приключения Шерлока Холмса и доктора Ватсона»» (6+)
18.00 Новости дня
18.10 Т/с «Приключения Шерлока Холмса и доктора Ватсона» (6+)
23.00 Новости дня
23.10 Т/с «Приключения Шерлока Холмса и доктора Ватсона» (6+)
00.20 Х/ф «Беспокойное хозяйство» (0+)
01.45 Х/ф «Свадьба» (0+)
02.45 Х/ф «Новые похождения Кота в сапогах» (0+)
04.10 Х/ф «Как Иванушка-дурачок за чудом ходил» (0+)

ТВЦ

06.40 Х/ф «Сердца четырех» (0+)
08.15 Х/ф «Новогодний детектив» (12+)
09.55 Сказка «Король Дроздобород» (0+)
11.00 Д/ф «Короли эпизода. Сергей Филиппов» (12+)
11.40 Х/ф «Медовый месяц» (12+)
13.20 «Геннадий Хазанов. Пять граней успеха»т (12+)
14.30 События
14.45 «Новый Год с доставкой на дом» (12+)
15.40 Т/с «Чисто английское убийство» (12+)
17.25 Т/с «Как выйти замуж за миллионера – 2» (12+)
21.00 События
21.15 Х/ф «Откуда берутся дети» (16+)
22.50 Х/ф «Дживс и Вустер» (12+)
23.50 Х/ф «Пять звёзд» (12+)
01.35 Т/с «Чисто английское убийство» (12+)
03.10 «Задорнов больше, чем Задорнов» (12+)

ДОМАШНИЙ

06.00 Джейми: Рождественская вечеринка (16+)
06.30 Жить вкусно с Джейми Оливером (16+)
07.00 Джейми: Рождественская вечеринка (16+)
07.30 Секреты и советы (16+)
08.00 Домашняя кухня (16+)
09.30 Х/ф «Мужчина в моей голове» (16+)
11.55 Х/ф «Если наступит завтра» (16+)
18.00 Д/ф «Наш Новый год. Лихие девяностые» (16+)
19.00 Х/ф «Бомжиха» (16+)
20.55 Х/ф «Бомжиха - 2» (16+)
22.55 Д/ф «Женщины в поисках счастья» (16+)
23.50 6 кадров (16+)
00.30 Х/ф «Мой парень - ангел» (16+)
02.25 Караоке (16+)
05.25 Д/с «Звёздная жизнь» (16+)

ТВ-3

05.45 Мультфильмы (0+)
08.30 Х/ф «Грейстоук. Легенда о Тарзане, повелителе обезьян» (12+)

11.00 Т/с «Тринадцатый апостол - 2» (12+)
23.00 Х/ф «Другие 48 часов» (12+)
01.00 Х/ф «Рок на века» (16+)
03.30 Х/ф «Бурлеск» (16+)

РЕН ТВ

05.00 «Легенды Ретро FM» (16+)
07.30 Х/ф «Мама не горюй» (16+)
09.00 Х/ф «Мама не горюй-2» (16+)
11.00 Х/ф «Бумер» (16+)
13.15 Х/ф «Бумер. Фильм 2» (16+)
15.30 Х/ф «Жмурки» (16+)
17.30 «Новогодний Задорнов» (16+)
19.30 Х/ф «Брат» (16+)
21.30 Х/ф «Брат 2» (16+)
00.00 Х/ф «Сестры» (16+)
01.30 Х/ф «Мне не больно» (16+)
03.00 «Дорогая передача» (16+)
03.45 Х/ф «Мама не горюй» (16+)

Дорогие ветераны службы быта!
Поздравляем вас с Новым годом!

Пусть Новый год вам принесёт
Лишь то, что ожидаете!
Пусть сбудется, произойдёт
Лишь то, о чём мечтается!
Желаем вам на новый год
Все радости на свете!
Здоровья на сто лет вперёд
И вам, и вашим детям!

Совет ветеранов ГорПу

КИНОПОКАЗ

03.20 Триллер «Шагреневая кожа» (16+)
04.55 Мелодрама «Кое-что еще» (16+)
06.45 Комедия «Каникулы на море» (18+)
08.35 Боевик «Баллистические ракеты» (16+)
10.05 Х/ф «Охотники за облаками» (16+)

11.40 Триллер «Шагреневая кожа» (16+)
13.15 Мелодрама «Кое-что еще» (16+)
15.00 Х/ф «Охотники за облаками» (16+)
16.35 Драма «1+1» (18+)
18.20 Триллер «Шагреневая кожа» (16+)
20.00 Драма «Уильям Винсент» (18+)
22.00 Мелодрама «Знаменитость» (18+)
00.00 Триллер «Торговец наркотиками» (18+)

ПЯТНИЦА

Где сделать красивую причёску? Спросите нашего Снеговичка

» с. 14

06.00 Смешарики (12+)
08.00 Большая разница (16+)
10.00 Орел и решка. На краю света (16+)
22.00 Планета Земля (16+)
00.00 Т/с «Вспомни, что будет» (16+)

01.45 Т/с «Полицейская академия» (16+)
02.40 Большая разница (16+)
04.30 Т/с «Большие чувства» (16+)
04.55 Music (16+)

СОЮЗ

07.00, **23.00** «Правило» (0+)
07.30 «Первосвятитель» (0+)
08.00 «Неизведанное Православие» (0+)
08.15 «Интервью» (0+)
08.30, **16.30**, **21.00** «Евангелие» (0+)
08.45, **16.45**, **21.15** «Календарь» (0+)
09.00 Божественная литургия (0+)
12.00 «Хранители» (0+)
12.15 «Музыка» (0+)
12.30 «Энциклопедия» (0+)
13.00 Д/ф (0+)
14.00 «Библейский сюжет» (0+)
14.30 «Буква в духе» (0+)
14.45 «Русские герои» (0+)
15.00 «Вечеря» (0+)
15.30, **21.30** Для детей (0+)
16.00 «Первая натура» (0+)
16.15 «Православный календарь» (0+)
17.00 «Комментарий» (0+)
17.15 «Всем миром!» (0+)
17.30 «Верую!» (0+)
18.30 «Лаврские встречи» (0+)
19.00 Лекция (0+)
20.00 «События» (0+)
21.45 «Купелька» (0+)
22.00 «В студии» (0+)

ТАТАРСТАН

07.00 Спектакль «Пять минут до счастья» (12+)
08.30 Татарстан (12+)
09.00, **15.30** Музыка (6+)
11.00 Школа (0+)
11.15 Тамчы-шоу (0+)
11.45 Поем и (0+)
12.00 Молодежная остановка (12+)
12.30 Музыкальные сливки (12+)
13.30 Баскет-ТВ (6+)
14.00 Автомобиль (12+)
14.30 Кухня (12+)
15.00 Литературное наследие (6+)
16.00 Закон. Парламент. Общество (12+)
17.00 Хоккей. Чемпионат КХЛ. «Металлург» - «Ак Барс» (12+)
19.15 Д/ф «Севастополь» (12+)
20.00 Здоровая семья (6+)
20.15 Профсоюз - союз сильных (12+)
20.30 Семь дней (12+)
21.30 Черное озеро (16+)
22.00 Деревенские посиделки (6+)
22.30 Бизнес Татарстана (12+)
23.00 Семь дней (12+)
00.00 Музыкальная десятка (12+)
01.00 Молодежь on line (12+)

Вниманию читателей! Руководство телеканалов оставляет за собой право вносить изменения в программы

В Полевском состоялся всероссийский турнир по кикбоксингу

С 15 по 18 декабря 126 спортсменов из семи регионов страны боролись за звание чемпиона III Всероссийского турнира по кикбоксингу на призы Трубной Металлургической Компании. Уже в третий раз Полевская городская Федерация кикбоксинга выступает организатором данного турнира и с каждым годом поднимает уровень соревнований. В этом году в Полевской приехали кикбоксёры из Челябинской, Омской, Ульяновской, Свердловской областей, Пермского края, Ханты-Мансийского автономного округа и Республики Удмуртия.

На официальном открытии турнира 16 декабря в Физкультурно-спортивном комплексе Северского трубного завода юных, но уже именитых спортсменов поприветствовали глава Полевского городского округа **Александр Ковалёв**, директор по управлению персоналом СТЗ **Константин Поспелов**, а также руководители муниципальных спортивных структур и системы образования.

В торжественной обстановке за высокие спортивные достижения на международных аренах благодарственными письмами главы ПГО и подарками от Трубной Металлургической Компании награждены воспитанники Федерации кикбоксинга **Алексей Спирин**, **Диана Галина**, **Артём Рахимов**, **Анжела Хакимзянова**, **Анатолий Кулбаев** и **Данил Чагин**. **Игорю Кулбаеву**, президенту Федерации кикбоксинга и тренеру молодых чемпионов, присвоено звание «Заслуженный наставник боевых искусств».

Нашу команду на соревнованиях представляли 15 спортсменов, воспитанники Игоря Кулбаева, **Алишера Рахимова** и **Альберта Юсупова**. Самым напряжённым выдался день финальных поединков. Представители всех семи регионов завоевали право выступить в финальных боях.

Несмотря на высокий уровень турнира, наши ребята показали отличный результат и завоевали четыре золотых, пять серебряных и три бронзовые медали. Главный судья соревнований заслуженный тренер России, судья международной категории **Фаригат Касымов** (Челябинск) отметил высокую организацию турнира и заметил, что именно благодаря таким состязаниям подрастают новые звёздочки кикбоксинга.

К печати подготовила Мария ПОНОМАРЁВА

Фото Марии Пономарёвой

Турнир по кикбоксингу в разделе «фулл-контакт» прошёл в Полевском в третий раз. Соревнования велись в трёх возрастных категориях: юниоры, юноши и младшие юноши

Фото предоставлено Еленой Лукиной

Три поколения полевчан встретились на баскетбольной площадке

13 декабря в рамках празднования 55-летия школы №13 три поколения учеников-спортсменов встретились в товарищеском матче по баскетболу.

Команда старшеклассников: **И.Храмов**, **Н.Рябинин**, **М.Сташков**, **В.Макаров**, **Э.Тагиева**, **М.Макаров**, боролись в этот вечер за победу уже второй раз, ведь за два часа до встречи ребята завоевали II место в Школьной баскетбольной лиге «КЭС-Баскет» на уровне города.

Команда выпускников 1998 года, за которую играли **И.Зырянов**, **К.Завьялов**, **Е.Кругляков**, **Н.Онуфриев**, **А.Попыванов**, **А.Талов** представила классную техничную игру, благодаря которой в школьные годы им удалось завоевать титул чемпионов России. А на трибунах за них болели их дети – сегодняшние ученики тринадцатой.

Команда выпускников 2009 года, состоявшая из перворазрядников и кандидатов в мастера спорта **С.Алифанова**, **Е.Морозова**, **И.Тафийчука**, **К.Беляева**, и на этот раз одержала уверенную победу, подтвердив завоёванный ими титул чемпионов Школьной баскетбольной лиги «КЭС-Баскет» Уральского федерального округа.

По словам директора школы **Ларисы Макаровой**, «дух тринадцатой живёт в педагогах и выпускниках, которые всегда в развитии и всегда нацелены на победу».

Елена ЛУКИНА

Помяните добрым словом

21 декабря исполнилось 5 лет, как ушла из жизни наша коллега **Наталья ЗУБАКИНА**. Ей было всего 42 года. Она была хорошим журналистом и успешным управленцем, более 5 лет возглавляла Городскую редакцию телерадиовещания «5 канал». Наталья Николаевна много и на совесть работала, часто за счёт собственного здоровья и личного времени. Её уважали за профессионализм, порядочность, силу духа, умение находить выход из любой самой сложной ситуации.

Для журналистов она была не просто руководителем, а родным человеком, главой редакционной семьи. Ей на всех хватало внимания и участия. В этой маленькой женщине жила невероятная энергия и трудоспособность. Даже с тяжёлой пневмонией она продолжала редакционную работу: не хотела подводить коллег. У Натальи Николаевны остались двое детей. Нам всем её очень не хватает. Помяните её добрым словом.

Коллектив редакции газеты «Диалог»

17 ноября 2014 года ушла из жизни **Анастасия Григорьевна КАЛУГИНА**. 26 декабря – сороковой день. Помяните её добрым словом.

Мы знаем, тебя
невозможно вернуть,
Делам твоим —
вечная память,
И только душа твоя
чистая с нами,
Ты ей озаряешь наш
жизненный путь.

Родные и близкие

Безопасность

Внимание: розыск!

За совершение преступления, предусмотренного пунктами «б» и «в» части 2 статьи 158 Уголовного кодекса Российской Федерации (Кража с незаконным проникновением в помещение с нанесением значительного ущерба гражданину), на территории города Полевского разыскивается **Камышина Алевтина Васильевна**, 1987 года рождения, уроженка города Полевского.

Всем, кто обладает сведениями о местонахождении Камышиной А.В., просьба сообщить их по телефону 8(34350) 3-40-40, 3-43-40 или 02.

Следственный отдел ОМВД России по г.Полевскому

Город проводил в последний путь

Каргаполова Елена Анатольевна	12.05.1968 – 16.12.2014
Бузакова Валентина Александровна	27.07.1934 – 17.12.2014
Бобкова Нина Евгеньевна	02.01.1927 – 17.12.2014
Попов Александр Иванович	15.12.1930 – 15.12.2014
Лиханов Михаил Александрович	28.11.1950 –19.12.2014
Бессонова Мария Фёдоровна	21.06.1929 – 18.12.2014
Шведова Анна Павловна	10.02.1938 – 21.12.2014
Власов Владимир Иванович	19.04.1957 – 20.12.2014
Шамалетдинов Рим Шалялетдинович	18.07.1954 – 19.12.2014
Доровских Людмила Григорьевна	10.09.1944 – 20.12.2014
Таран Вячеслав Николаевич	24.05.1957 – 19.12.2014
Казаков Валерий Трофимович	12.05.1951 – 20.12.2014
Соловей Татьяна Вячеславовна	16.11.1974 – 20.12.2014
Косарева Мария Александровна	08.10.1945 – 20.12.2014

Внимание!

Мы ничего не можем изменить, мы можем только помочь...

РИТУАЛ 077 СЕРВИС

- **Перевозка покойных в морг**
- **Полный комплекс ритуальных услуг без переплаты**
- **Услуги автокатафалка и автобуса**
- **Оформление документов для захоронения**
- **Изготовление и установка памятников, оградок**
- **Выезд агента на дом круглосуточно**

тел. **8 (904) 380-59-45**.

Полевской, ул.Ильича, 37. Тел.: 2-03-30 – магазин, 8 (922) 102-42-92.

Реклама

Ритуальный салон «Память»

Осуществляет услуги по организации похорон:

- **перевозка покойных в морг**
- **выезд агента на дом** (круглосуточно)
- **оформление всех необходимых документов для захоронения**
- **услуги автокатафалка и автобуса**
- **широкий выбор и доставка ритуальных принадлежностей**
- **предоставление услуг по захоронению**
- **продажа и установка памятников**

Полевской, ул.Ленина, 9А
Телефоны: 4-11-10, 5-55-66

Реклама

573 ВОЗМОЖНОСТИ КУПИТЬ, ПРОДАТЬ, ОБМЕНЯТЬ

ЧАСТНОЕ БЕСПЛАТНОЕ ОБЪЯВЛЕНИЕ вы можете подать
■ на купоне
■ по телефону 5-44-25
■ по e-mail: dlg_pol@mail.ru

НЕДВИЖИМОСТЬ (АГЕНТСТВА) (печатаются на правах рекламы)

ПРОДАЮ:

■ **комнату** в 3-ком. кв-ре по ул.М.Горького, 8 (без ремонта), возможна оплата мат. капиталом. Цена 450 тыс. руб. Тел.: 8 (953) 05-55-995

■ **комнату** в 3-ком. кв-ре по ул.Победы, 4 (18,4 кв. м, 2/2 эт., пластик. окно, сейф-дверь, космет. ремонт), один сосед, спокойный. Рассмотрим варианты оплаты: ипотека, мат. капитал. Тел. 8 (953) 05-12-566

■ **комнату** в ю/ч, по ул.Володарского, 95А (18,4 кв. м, пластик. окно, сейф-дверь, вода заведена). Рассмотрим все варианты оплаты. Тел. 8 (953) 05-12-566

■ **комнату** по ул.Володарского, 95 (18,2 кв. м, пластик. окно, сейф-дверь, вода заведена). Рассмотрим все варианты оплаты. Тел.: 8 (953) 05-55-995

■ **2 комнаты** в 4-ком. кв-ре в ю/ч, во Втором мкр-не (пластик. окно, сейф-дверь, вода заведена). Рассмотрим все варианты оплаты. Тел.: 8 (953) 05-55-995

■ **2 комнаты** в кв-ре в ю/ч, по ул.К.Маркса (3/3 эт., балкон). Цена 880 тыс. руб. Тел.: 8 (903) 08-64-855

■ **комнату** по ул.Р.Люксембург, 6 (18 кв. м, вода заведена). Цена 750 тыс. руб. Тел.: 8 (903) 08-64-855

■ **комнату** по ул.Свердлова, 10 (12,5 кв. м, 4 эт.), цена 495 тыс. руб. Тел.: 8 (906) 81-24-882

■ **комнату** в 3-ком. кв-ре по ул.Ленина, 29 (16,8 кв. м, 2/3 эт., чистая, светлая, пластик. окно, навесн. потолок, сделан ремонт, сейф-дверь), док-ты готовы. **Или МЕНЯЮ на дом с уч-ком**. Тел.: 8 (908) 91-51-432, 8 (919) 38-32-328

■ **2 смеж. комнаты** по ул.Р.Люксембург, 6 (32 кв. м, 2/5 эт., евроремонт, ламинат, вода заведена, душ на 2 семьи), соседи порядочные. Цена 1 млн 150 тыс. руб. **Или МЕНЯЮ**. Тел.: 8 (922) 16-82-308

■ **2 комнаты** по ул.4-й Пятилетки в п.Зюзельский (21,2 кв. м). Тел.: 8 (908) 92-27-440

■ **2 комнаты** по ул.Р.Люксембург, 6 (22,9 кв. м, 3/5 эт., балкон). Цена 950 тыс. руб. **Или МЕНЯЮ** с нашей доплатой. Тел.: 8 (952) 73-85-767

■ **комнату** в мкр-не Черёмушки, 4 (12 кв. м, 4/4 эт., стеклопакет, желез. дверь, в подъезде ремонт). Цена 500 тыс. руб. Тел.: 8 (952) 73-54-474

■ **комнату** в мкр-не Черёмушки (17,3 кв. м, 2 эт., тёплая, светлая, готова к ремонту). Тел.: 8 (904)98-71-187

■ **комнату** в 3-ком. кв-ре по ул.Ленина, 27 (20,7 кв. м, 1/2 эт., тёплая, выс. потолки, после капит. ремонта, замена межком. дверей, телефон), хорошие соседи. Цена 750 тыс. руб. Тел.: 8 (950) 19-31-338

■ **2 смеж. комнаты** по ул.Р.Люксембург, 10 (15,6 кв. м и 13 кв. м, 4/5 эт., тёплая, стеклопакеты, хол. и гор. вода в комнате, перепланировка узаконена), **или ПРОДАМ по отдельности**. Цена 900 тыс. руб. **Или МЕНЯЮ** на варианты. Помогу оформить в ипотеку. Тел.: 8 (904) 54-71-543

■ **комнату** в 4-ком. кв-ре в мкр-не 3.Бор-1, 2 (11 кв. м, с/у разд., счётчик в ком., желез. дверь), освобождена, док-ты готовы; во дворе дет. площадка, рядом д/с, школа, парк, лыж. база. Цена 600 тыс. руб., возможна оплата мат. капиталом. Тел.: 8 (952) 73-54-474

■ **комнату** в 2-ком. кв-ре по ул.Коммунистической, 2 (15,1 кв. м, 4 эт., чистая, светлая, тёплая, сделан ремонт, с/у разд., стеклопакеты, балкон, сейф-дверь), док-ты готовы. Рассмотрим оплату мат. капиталом, ипотеку. Тел.: 8 (950) 63-27-510

■ **комнату** в 2-ком. кв-ре по ул.Коммунистической, 32А (14 кв. м, 5/5 эт., стеклопакет, сейф-дверь, с/у раздел.), хорошие соседи. Цена 800 тыс. руб., есть возмож-ть полного выкупа кв-ры. Тел.: 8 (952) 73-54-474

■ **комнату** в 2-ком. по ул.Р.Люксембург, 6 (14 кв. м, 2/5 эт., с/у и душевая в секции), хор. соседи. Тел.: 8 (904) 98-71-187

■ **комнату** в общежитии по ул.Володарского (5 эт., с/у, душевая). Рассмотрим оплату мат. капиталом. Тел.: 8 (904) 98-71-187

■ **комнату** в общежитии по ул.Володарского, 95А (18,7 кв. м, 5/5 эт., сейф-дверь, проведена хол. и гор. вода, с/у, душевая в секции), соседи спокойные. Тел.: 8 (904) 98-71-187

■ **комнату** по ул. Володарского, 95 (18,2 кв. м, 1/5 эт.), рассмотрим варианты. Тел.: 8 (908) 63-11-764

■ **СРОЧНО 1-ком. кв-ру** по ул.Коммунистической, 42 (32/17,6/6,5, 5/5 эт., в хор. сост-ии, космет. ремонт, пластик. окна, застекл. балкон, сейф-дверь, домофон, чистый подъезд), док-ты готовы. Торг. Тел.: 8 (904) 17-65-544

■ **СРОЧНО 1-ком кв-ру** в мкр-не 3.Бор-2, 31 (42/20/10, 4/5 эт., чистая, тёплая, сост-ие обычн., на кухне пластик. окно, лоджия застеклена пластиком, большая кладовка, секция на 2 кв-ры, сейф-дверь, чистый подъезд, хорошие соседи. Никто не прописан, освобождена. Тел.: 8 (908) 90-25-288

■ **1-ком. кв-ру** в центре с/ч, по ул.Ленина, 37 (22,4/17, 3/3 эт.), в кв-ре не проживали. Цена 1 млн 190 тыс. руб. Тел.: 8 (908) 92-87-447

■ **1-ком. кв-ру** в Ялунинском мкр-не, 21 (33/19/5, 2/6 эт., сост-ие обычн., чистая, тёплая, замена труб, застекл. балкон). Тел.: 8 (904) 17-65-544

■ **1-ком. кв-ру** по ул.Р.Люксембург, 91 (30,5/18/6, 3/5 эт., светлая, чистая, тёплая, сост-ие обыч.). Тел.: 8 (904) 54-17-187, 8 (922) 21-09-676

■ **1-ком. кв-ру** во Втором мкр-не, 9 (34 кв. м, 5/9 эт., желез. дверь, с/у совмещ., натяжн. потолок, замена сантехники, труб, балкон застекл., домофон). Тел.: 8 (953) 05-55-995

■ **1-ком. кв-ру** по ул.Челюскинцев, 7 (5/5 эт., с/у совмещ., натяж. потолок, замена сантехники, труб, желез. дверь). Тел.: 8 (953) 05-55-995

■ **1-ком. кв-ру** в Ялунинском мкр-не (4/5 эт., пласт. окна, балкон застекл., счётчики, сейф-дверь). Цена 1 млн 400 тыс. руб., **или МЕНЯЮ на 1-ком. кв-ру** этажом ниже. Тел.: 8 (906) 81-24-882

■ **1-ком. кв-ру** в Сосновом Бору. Тел.: 8 (906) 81-38-523

■ **1-ком. кв-ру** в мкр-не 3.Бор-1, 22 (34 кв. м , 9/10 эт., лоджия и окна – стеклопакеты, с/у совмещ., счётчики, душевая кабина), тихий, спокойный двор, во дворе дет. площадка. Цена 1 млн 500 тыс. руб. Тел.: 8 (950) 65-13-581

■ **1-ком. кв-ру** по ул.К.Маркса, 21 (30,5/16, 5/5, тёплая, светлая, новые радиаторы отопл., балкон застеклён), расположена в удобном р-не. Цена 1 млн 200 тыс. руб. Тел.: 8 (950) 64-75-318

■ **СРОЧНО 1-ком. кв-ру** в Ялунинском мкр-не, 9 (39/17, 1/5 эт., высокий 1 эт., тёплая, светлая, чистая, с/у совмещ., подготовлен к ремонту), чист. подъезд, хор. соседи. Цена договорная, при осмотре. Рассмотрим варианты оплаты. Тел.: 8 (982) 60-24-670

■ **1-ком. кв-ру** в мкр-не 3.Бор-2, 30 (39/17 кв. м, 2/5 эт., отл. сост-ие, удобная планировка, тёплая, светлая, лоджия застекл., большие коридор и кухня). Удачное расположение дома в экологически благополучном р-не позволит вам без проблем организовать свой отдых. Торг. Тел.: 8 (950) 64-75-318

■ **1-ком. кв-ру** в мкр-не Черёмушки, 5 (31 кв. м, 4/4 эт., балкон застекл., с/у совмещ., желез. дверь, счётчики на воду), освобождена; во дворе дет. площадка. Рассмотрим любой вид оплаты. Тел.: 8 (904) 98-71-187, 8 (912) 26-36-985

■ **1-ком. кв-ру** в Ялунинском мкр-не, 12 (33 кв. м, 3/5 эт., с/у совмещ., замена сантехники, счётчики, желез. дверь, требуется космет. ремонт), вся инфраструктура; док-ты готовы. Тел.: 8 (922) 02-65-418, 8 (900) 20-71-614

■ **1-ком. кв-ру** в с.Косой Брод (29/17/6, 1/2 эт., тёплая, светлая, замена труб, счётчики на воду, стеклопакеты), рядом с домом есть зем. уч-к 2 сот. Тел.: 8 (953) 04-87-488

■ **1-ком. кв-ру** по ул.Коммунистической, 25 (28,7 кв. м (16,8/6), 5/5 эт., стеклопакеты, с/у совмещ., желез. дверь, балкон застекл., 2-тариф. счётчик на эл-во), освобождена, вся инфраструктура. **Или МЕНЯЮ на 2-ком. кв-ру** с нашей доплатой. Тел.: 8 (904) 98-71-187

■ **1-ком. кв-ру** в мкр-не 3.Бор (42,1 кв. м, 3 эт., счётчики, ремонт, межком. двери, балкон застеклён). Рядом д/с, школа, автобус. остановка. Торг. Тел.: 8 (950) 19-42-855

■ **1-ком. кв-ру** по ул.Бажова, 8 (31 кв. м, 2/5 эт., ремонт, стеклопакеты, сейф-дверь, балкон застеклён), вся инфраструктура. Тел.: 8 (900) 20-71-614; 8 (922) 02-65-418

■ **1-ком. кв-ру** по ул.Коммунистической, 29 (31 кв. м, 5/5 эт., свежий ремонт, стеклопакеты, сейф-дверь, счётчики на воду), вся инфраструктура. Тел.: 8 (953) 04-87-488

■ **1-ком. кв-ру** в Ялунинском мкр-не, 7 (30,3 кв. м, 2/5 эт., балкон застеклён, счётчики, солнеч. сторона), рядом д/с, больница, школа. Тел.: 8 (950) 19-42-855

■ **1-ком. кв-ру** по ул.Коммунистической, 26 (33,3 кв. м, 5/5 эт., счётчики, желез. дверь), рядом школа, д/с, магазины. **Или МЕНЯЮ на 1-2-ком. кв-ру на 1 эт. с балконом**. Тел.: 8 (950) 19-42-855

■ **1-ком. кв-ру** по ул.Володарского, 55А (35,5 кв. м, 3/5 эт., стеклопакеты, сейф-дверь, балкон застеклён, замена сантехники, счётчики на хол. и гор. воду, водонагреватель и кух. гарнитур), во дворе дет. площадка. Тел.: 8 (950) 19-42-855

агентство недвижимости Юларис
Ваш комфорт – наша забота!
мкр-н Ялунина, 4
Тел.: 8 (908) 63-11-764, 8 (904) 54-56-556
e-mail: yularis@bk.ru
✓ покупка
✓ продажа
✓ обмен
✓ ипотека
✓ приватизация
✓ материнский капитал
✓ составление договоров
Консультация БЕСПЛАТНО
Реклама

■ **1-ком. кв-ру** по ул.Р.Люксембург, 67 (33,3/17,1/6,1, 2/5 эт., без ремонта, с/у совмещ., балкон), вся инфраструктура. Цена 1 млн 370 тыс. руб. **Или МЕНЯЮ на 2-ком. кв-ру и комнаты** с доплатой 130 тыс. руб. Тел.: 8 (952) 73-54-474

■ **1-ком. кв-ру** в Ялунинском мкр-не, 16 (5/5 эт., с/у совм., балкон застекл., желез. дверь, на 1 эт. кладовка). Цена 1 млн 350 тыс. руб., **или МЕНЯЮ на 1-ком. кв-ру** в мкр-не 3.Бор с доплатой. Тел.: 8 (904) 54-71-543

■ **1-ком. кв-ру** в Ялунинском мкр-не, 18 (35,8/19,7/8,1, 3/5 эт., чистая, светлая, тёплая, сейф-дверь, стеклопакеты, замена сантехники, счётчики, балкон застекл.), соседи спокойные, подъезд чистый, во дворе дет. площадка; вся инфраструктура; док-ты готовы. Тел.: 8 (922) 02-65-418; 8 (900) 20-71-614

■ **1-ком. кв-ру** по ул.Металлургов, 1 (29,3 кв. м, 2/2 эт., тёплая, светлая, с/у совмещ., частично стеклопакеты, балкон застекл., счётчики, желез. дверь), возле дома уч-к 1 сот.; вся инфраструктура. Тел.: 8 (904) 54-04-502

■ **1-ком. кв-ру** по ул.Декабристов, 12 (33,6/17/10, 4/9 эт., балкон застекл., выход на балкон из кухни), освобождена, док-ты готовы. Тел.: 8 (953) 60-94-768

■ **1-ком. кв-ру** по ул.Ленина, 10 (28, 6 кв. м, тёплая, чистая, светлая, счётчики, с/у разд., балкон застекл., замена балкон. группы). **Или МЕНЯЮ на 2-ком. кв-ру** в с/ч с нашей доплатой. Тел.: 8 (904) 54-71-543

■ **1-ком. кв-ру** в ю/ч (пластик. окна, сейф-дверь, балкон застеклён, натяж. потолок), недорого. Тел.: 8 (908) 63-11-764

■ **1-ком. кв-ру** в пер.Спортивном (30,4 кв. м, 3/3 эт., балкон застекл.), рядом школа, дет. сад. Тел.: 8 (950) 20-20-633

■ **2-ком. кв-ру** у/п в мкр-не Сосновый Бор, 1 (в хор. сост-ии, стеклопакеты, балкон застекл.), в подарок паласы, ковры, кух. гарнитур, стир. машина. Тел.: 8 (906) 81-38-523

■ **2-ком. кв-ру** у/п в мкр-не 3.Бор-1 (3/5 эт., с хор. сост-ии, стеклопакеты, балкон застекл.), в подарок шкаф-купе, душевая кабина, кух. гарнитур. Тел.: 8 (906) 81-24-882

■ **2-ком. кв-ру** у/п во Втором мкр-не (1/5 эт., в хор. сост-ии, пластик. окна, балкон застекл.), цена 1 млн 690 тыс. руб. Тел.: 8 (906) 81-24-882

■ **2-ком. кв-ру** в пос.Ст.-Полевской (дерев. дом, 1 эт.), соседи хорошие. Цена 450 тыс. руб. Тел.: 8 (906) 81-38-523

■ **2-ком. кв-ру** по ул.Бажова (1/5 эт., комнаты изолир., ремонт, сантехника нов.) **или МЕНЯЮ на 1-ком. кв-ру и комнату,** есть доплата. Тел.: 8 (903) 08-64-855

■ **2-ком. кв-ру** у/п по ул.Володарского (1/5 эт., евроремонт, тёплый пол, встроен. мебель, пластик. окна). Тел.: 8 (906) 81-24-882

■ **2-ком. кв-ру** по ул.Победы (ком. изолир.). Цена 1 млн 330 тыс. руб. Тел.: 8 (906) 81-38-523

■ **1/2 доли в 2-ком. кв-ре** по ул.Коммунистической, 32А (14 кв. м, ком. изолир., стеклопакеты, с/у разд., желез. дверь), соседи хорошие; док-ты готовы. Цена 800 тыс. руб. Есть возмож-ть полного выкупа кв-ры. Тел.: 8 (952) 73-54-474

■ **2-ком. кв-ру** у/п в мкр-не 3.Бор-1 (50,8/30/12, 1/5 эт., светлая, тёплая, сост-ие хорошее, комнаты изолир., стеклопакеты, лоджия застекл., сейф-дверь, замена сантехники, домофон), подъезд чистый, соседи хорошие, вся инфраструктура. Тел.: 8 (953) 05-43-328, 8 (912) 62-91-282

■ **2-ком. кв-ру** по ул.Бажова (46/32/6, 4/5 эт., замена 2 окон на пластик., с/у разд., балкон застекл.). Тел.: 8 (953) 04-87-488

■ **2-ком. кв-ру** по ул.Р.Люксембург, 86 (43,1 кв. м, 1/5 эт., с/у раздел., комнаты изолир., желез. дверь, стеклопакеты, счётчики, встроен. шкаф-купе и кух. гарнитур); док-ты готовы. Тел.: 8 (912) 22-89-819

■ **2-ком. кв-ру** по ул.К.Маркса (43,3 кв. м), на площадке 2 кв-ры. Рядом магазины, д/с, школа, Сбербанк, рынок, пруд. Экологически чистый р-н. Док-ты готовы. Тел.: 8 (900) 20-71-614; 8 (922) 02-65-418

■ **2-ком. кв-ру** по ул.Ленина, 35 (2/2 эт., тёплая, выс. потолки, требуется космет. ремонт), рядом д/с, школа, магазины, больница, банки. Цена 1 млн 550 тыс. руб. Тел.: 8 (953) 04-87-488

■ **2-ком. кв-ру** по ул.Ленина, 27 (55/33,5/6,5, 1/2 эт., тёплая, светлая, требуется ремонт, окна во двор, комнаты изолир., большая кладовка, выс. потолки, ванны нет), подъезд чистый, соседи хорошие. Док-ты готовы. Цена 1 млн 400 тыс. руб. Торг уместен. Тел.: 8 (904) 54-04-502

■ **2-ком. кв-ру** в мкр-не 3.Бор-2, 31 (69 кв. м, 2 эт., ком. изолир., с/у разд., замена сантехники, душ. кабина с эффектом сауны, кафель, стеклопакеты, ламинат, встроен. кух. техника, сейф-дверь), секция на 2 кв-ры, охран. сигнализация. Тел.: 8 (904) 54-71-543

■ **2-ком. кв-ру** по ул.Р.Люксембург, 81 (47,8 кв. м, 2/5 эт., с/у разд., желез. дверь, стеклопакеты, счётчики на воду), чистый подъезд, хор. соседи. **Или МЕНЯЮ на 1-ком. кв-ру** с доплатой. Тел.: 8 (900) 20-71-614; 8 (922) 02-65-418

■ **2-ком. кв-ру** по ул.Р.Люксембург, 81 (45/30/6, 4/5 эт., стеклопакеты, счётчики, ком. изолир., замена сантехники, балкон, с/у разд.), во дворе дет. площадка, рядом автовокзал, магазины, д/с. Док-ты готовы. Цена 1 млн 700 тыс. руб. Тел.: 8 (952) 73-54-474

■ **2-ком. кв-ру** во Втором мкр-не, 7 (47,6 кв. м, 1/5 эт., комнаты изолир., сделан ремонт, с/у раздел., стеклопакеты, замена межком. дверей, сейф-дверь, счётчики, водонагреватель), отл. соседи; во дворе дет. площадка; вся инфраструктура. Возможна оплата через ипотеку, мат. капитал. Тел.: 8 (904) 98-71-187

■ **2-ком. кв-ру** во Втором мкр-не (48,3/28,1/6, 1/5 эт., комнаты изолир., стеклопакеты, замена межком. дверей, сейф-дверь, счётчики, водонагреватель), вся инфраструктура, рядом д/с, школа, во дворе дет. площадка. **Или МЕНЯЮ на 1-ком. кв-ру.** Тел.: 8 (904) 98-71-187

■ **2-ком. кв-ру** по ул.Свердлова, 21 (62,1/37/6,2, 1/2 эт., ком. изолир., с/у совмещ., стеклопакеты, сейф-дверь). Док-ты готовы. Цена 1 млн 650 тыс. руб. **Или МЕНЯЮ на 3-ком. кв-ру** с доплатой. Тел.: 8 (952) 73-54-474

■ **2-ком. кв-ру** (44 кв. м, 5/5 эт, комнаты изолир., с/у разд., стеклопакеты, сейф-дверь, балкон застекл., кух. гарнитур); вся инфраструктура. Тел.: 8 (912) 22-89-819

■ **2-ком. кв-ру** у/п в мкр-не 3.Бор-2 (61,5 кв. м, 3/5 эт., ком. изолир., с/у разд., счётчики на воду, балкон застекл., сейф-дверь). Цена 2 млн 700 тыс. руб. Тел.: 8 (953) 04-87-488

■ **2-ком. кв-ру** по ул.Бажова (45,5 кв. м, балкон застекл., вся инфраструктура), недорого. Тел.: 8 (912) 22-89-819

■ **2-ком. кв-ру** по ул.Р.Люксембург, 86 (45 кв. м, 2/5 эт., ком. смеж., с/у разд., частичный ремонт, счётчики, сейф-дверь). Тел.: 8 (904) 54-04-502

■ **2-ком. кв-ру** у/п по ул.Володарского, 55А (49/29/8, 5/5 эт., тёплая, космет. ремонт, домофон). Тел.: 8 (908) 90-65-697

■ **2-ком. кв-ру** у/п по ул.Володарского, 91 (46,5/27,2/8, 1/5 эт., чистая, светлая, застекл. балкон, выход на балкон с кухни), цена 1 млн 390 тыс. руб. Тел.: 8 (908) 92-12-069, 8 (904) 38-47-926

■ **2-ком. кв-ру** по ул.Челюскинцев, 41 (42,4 кв. м, 3/3 эт., большая кладовка, застекл. балкон, домофон, чист. подъезд), хор. соседи. Цена 1 млн 150 тыс. руб. Тел.: 8 (950) 65-04-752

■ **СРОЧНО 2-ком. кв-ру** в мкр-не 3.Бор-1, 1 (46/30/9, 1/5 эт., ремонт, пластик. окна и балкон, счётчики, сейф-дверь), цена 2 млн 150 тыс. руб., торг. Тел.: 8 (908) 90-25-288

■ **2-ком. кв-ру** по ул.Коммунистической, 24 (44,4 кв. м, 5/5 эт., ремонт, с/у раздельн., евроокна, сейф-дверь, замена труб, сантехники, кафель в с/у, застекл. балкон), шкаф-купе и кух. гарнитур в подарок. Наличный расчёт, торг. Тел.: 8 (905) 80-81-041

■ **2-ком. кв-ру** у/п в мкр-не 3.Бор-1, 4 (49/29/9, 5/9 эт., в хор. сост-ии, пластик. окно, сейф-дверь, натяж. потолки, застекл. лоджия, домофон). Тел.: 8 (904) 54-17-187, 8 (922) 21-09-676

■ **2-ком. кв-ру** у/п в мкр-не 3-Бор-2, 34 (49/28/8, 8/9 эт., сост-ие обыч., чистая, тёплая). Тел.: 8 (904) 17-65-544

■ **2-ком. кв-ру** в пер.Спортивном, 3 (42/26/6, 1/3 эт., 1 пластик. окно, 2-тариф. счётчик на эл-во, домофон). Тел.: 8 (906)-81-18-550

■ **2-ком. кв-ру** по ул.Победы, 18 (45 кв. м, 1/5 эт.), хороший вариант под аптеку, маг-н, офис. **Или МЕНЯЮ на комнату** в кв-ре + доплата. Тел.: 8 (908) 91-51-432, 8 (919) 38-32-328

■ **2-ком. кв-ру п**о ул.Р.Люксембург, 89 (39/25,4/6, 5/5 эт., чистая, тёплая, в обыч. сост-ии, 1 пластик. окно, счётчики, сейф-дверь, домофон), освобождена; чист подъезд. Цена 1 млн 700 тыс. руб., торг. Тел.: 8 (908) 90-25-288

■ **2-ком. кв-ру** в центре с/ч, по ул.Ленина, 4 (48 кв. м, 1/4 эт.), можно под коммерч. недвижимость. **Или МЕНЯЮ на 1-ком. кв-ру** в этом же р-не. Тел.: 8 (908) 92-87-447

■ **2-ком. кв-ру** у/п во Втором мкр-не, 2 (50 кв. м, 5/5 эт., сост-ие обыч.), цена 1 млн 300 тыс. руб. Тел.: 2-34-00, 8 (904) 54-17-463

■ **2-ком. кв-ру** по ул.Победы, 22 (4/5 эт., ком. изолир., сост-ие обыч.). Цена 1 млн 300 тыс. руб. Тел.: 2-34-00, 8 (904) 54-17-463

■ **2-ком. кв-ру** по ул.К.Маркса, 9 (2/4 эт., сост-ие обыч.). Цена 1 млн 300 тыс. руб. Тел.: 2-34-00, 8 (904) 54-17-463

■ **2-ком. кв-ру** по ул.Бажова, 22 (5/ 5 эт., космет. ремонт, пластик. окна). Цена 1 млн 300 тыс. руб. Тел.: 2-34-00, 8 (904) 54-17-463

■ **2-ком. кв-ру** по ул.Володарского, 91 (1/5 эт., сост-ие среднее, 2 балкона). Цена 1 млн 250 тыс. руб. Тел.: 2-34-00, 8 (904) 54-17-463

■ **2-ком. кв-ру** по ул.Челюскинцев, 11 (1 эт.), недорого. Тел.: 8 (953) 05-55-995

■ **2-ком. кв-ру** в ю/ч, по ул.Бажова, 6 (47,7 кв. м, 5/5 эт., балкон застекл., с/у разд., сейф-дверь, 2 кладовки, домофон). Тел.: 8 (953) 05-12-566

■ **2-ком. кв-ру** в г.Дегтярске (43,6 кв. м, 2/2 эт.). Тел.: 8 (953) 05-55-995

■ **2-ком. кв-ру** по ул.Торопова, 5 (45,2 кв. м, 5/5 эт., ком. смеж., с/у разд., балкон). Цена 1 млн 380 тыс. руб. Торг. Тел.: 8 (952) 73-85-767

■ **2-ком. кв-ру** по ул.Торопова, 3 (45,3 кв. м, 4/5 эт., чистая, светлая, замена труб). Цена 1 млн 500 тыс. руб. 8 (953) 60-43-806

■ **2-ком. кв-ру** в Ялунинском мкр-не, 10 (48 кв. м., 5/5 эт., комн. изолир., ремонт, пласт. окна, ламинат, балкон застекл., замена дверей, сантехники). Цена 1 млн 900 тыс. руб., торг. **Или МЕНЯЮ** с вашей доплатой. Тел. 8 (950) 65-13-581

Агентство недвижимости ЛИДЕР+
ВСЕ ОПЕРАЦИИ С НЕДВИЖИМОСТЬЮ
● СОСТАВЛЕНИЕ ДОГОВОРОВ
● БЕСПЛАТНЫЕ КОНСУЛЬТАЦИИ
Тел.:
8 (904) 54-17-463
Факс:
(34350) 2-34-00
Карла Маркса, 14
ИП Шапошникова Г.Я.
Реклама

■ **2-ком. кв-ру** по ул.Победы, 23 (44,4 кв. м, 5/5 эт., замечательная квартира, солнеч. комнаты, перепланировка, ремонт, балкон застекл., натяж. потолки, сейф-дверь, с/у совмещ., гардеробная ком., окна и балкон. блок – пластик, сантехника заменена – заезжай и живи), в подъезде свежий ремонт. Цена 1 млн 750 тыс. руб. Тел.: 8 (982) 60-24-670

■ **2-ком. кв-ру** по ул.К.Маркса, 18 (48,1 кв.м, 3/5 эт., окна заменены, сейф-дверь, с/у раздел., ком. вагончиком), спокойный дом, отличные соседи. Цена 1 млн 550 тыс. руб. Тел.: 8 (982) 60-24-670

■ **2-ком. кв-ру** по ул.Хохрякова, 37 (58 кв. м, требуется ремонт), возможно под коммерч. недвижимость. Цена 1 млн 300 тыс. руб., торг. Тел.: 8 (950) 65-13-581

■ **2-ком. кв-ру** по ул.Урицкого, 43, в с.Косой Брод (43 кв. м, 2/2 эт., тёплая, ком. изолир., с/у разд., балкон, сейф-дверь), хорошие соседи; большая дет. площадка во дворе. Тел. 8 (950) 64-75-318

■ **2-ком. кв-ру** у/п в ю/ч (48 кв. м, 5/5 эт.). Тел.: 8 (908) 63-11-764

■ **2-ком. кв-ру** по ул.Бажова, 22 (43,1/22/6, 3/5 эт., ком. изолир., косметич. ремонт, пластик. окна, балкон застеклён, в зале натяж. потолок, с/у совмещ., желез. дверь, радиаторы, домофон), соседи хорошие, подъезд чистый; остановки, магазин, больница, д/с, школа, лес, пруд в шаговой доступности, во дворе парковка. Цена 1 млн 480 тыс. руб. Тел.: 8 (982) 60-24-670

■ **2-ком. кв-ру** в пер.Спортивном (45 кв. м, 1/3 эт., пластик. окна, натяж. потолки, замена межком. дверей, сейф-дверь). Тел.: 8 (908) 63-11-764

■ **3-ком. кв-ру** у/п во Втором мкр-не (5/5 эт.), рядом д/с, школа. Цена 1 млн 690 тыс. руб. Тел.: 8 (903) 08-64-855

■ **3-ком. кв-ру** у/п по ул.Бажова, 7 (7/9 эт., лоджия и балкон), рядом д/с, школа. Тел.: 8 (903) 08-64-855

■ **3-ком. кв-ру** по ул.Победы (63,1 кв. м, 5/5 эт., больш. кухня, пластик. окна). Цена 1 млн 790 тыс. руб. Тел.: 8 (903) 08-64-855

■ **3-ком. кв-ру** по ул.Победы (2/2 эт.) **или МЕНЯЮ на 2-ком. кв-ру** с доплатой. Тел.: 8 (903) 08-64-855

■ **СРОЧНО 3-ком. кв-ру с уч-ком** по ул.Крылова (4 сот., баня, гор. вода, центр. отопл., 2 теплицы из поликарбоната), цена 1 млн 800 тыс. руб. Тел.: 2-34-00, 8 (904) 54-17-463

■ **3-ком. кв-ру** по ул.Бажова, 8 (53 кв. м, 3/5 эт., чистая, окна пластик., балкон не застекл.), цена 1 млн 550 тыс. руб. Тел.: 2-34-00, 8 (904) 54-17-463

■ **3-ком. кв-ру** во Втором мкр-не (59,2 кв. м, 5/5 эт., космет. ремонт, окна пластик. частично). Цена 1 млн 900 тыс. руб. Тел.: 2-34-00, 8 (904) 54-17-463

■ **3-ком. кв-ру** по ул.Декабристов, 2 (застекл. балкон, пластик. окна, сейф-дверь), цена 2 млн 300 тыс. руб. Тел.: 2-34-00, 8 (904) 54-17-463

■ **3-ком. кв-ру** по ул.Володарского, 55 (59,2 кв. м, 4/5 эт., сост-ие отлич., окна пластик., сантехника в порядке). Цена 1 млн 800 тыс. руб. Тел.: 2-34-00, 8 (904) 54-17-463

■ **3-ком. кв-ру** по ул.Р.Люксембург, 98 (58/39/8, 2/5 эт., в отл. сост-ии, пластик. окна, натяж. потолки, замена межком. дверей, сантехники, паркет, кух. гарнитур, шкаф-купе). Тел.: 8 (906) 81-18-550

■ **3-ком. кв-ру** в мкр-не Черёмушки, 8 (59/42/6, 3/4 эт., тёплая, чистая, в обыч. сост-ии). Торг. Возможна продажа за мат. капитал. Тел.: 8 (922) 21-09-676, 8 (904) 54-17-187

■ **3-ком. кв-ру** по ул.Торопова, 1 (53 кв. м, 5/5 эт., космет. ремонт), чист. подъезд, хор. соседи. Цена 1 млн 450 тыс. руб. Тел.: 8 (904) 17-65-544

■ **3-ком. кв-ру** во Втором мкр-не, 4 (58/39/8, 5/5 эт., чистая, тёплая, сост-ие обычн., замена межком. дверей, счётчики на воду, лоджия застекл.). Торг. Тел.: 8 (904) 17-65-544

Продолжение на с. 24

Продолжение. Начало на с. 23

■ **3-ком. кв-ру** в Ялунинском мкр-не, 13 (72/50/8, 1/5 эт., просторная, хор. планировка, сост-ие обычн., 2 большие кладовки, лоджия, балкон, домофон, счётчик), центр города, напротив школа, рядом д/с. Док-ты готовы, возможна ипотека. Тел.: 8 (904) 17-65-544

■ **СРОЧНО 3-ком. кв-ру** в мкр-не Черёмушки, 14 (57 кв. м, 4/4 эт., ремонт, душ. кабина, застекл. балкон, 2 кладовки), частично остаётся мебель и быт. техника. Цена 2 млн 200 тыс. руб., наличный расчёт. Тел.: 8 (905) 80-81-041

■ **3-ком. кв-ру** в мкр-не 3-Бор-1, 17А (58,2/39/8, 4/5 эт., в отл. сост-ии, пластик. окна, подвес. потолки, замена межком. дверей, сантехники, лоджия застекл., ламинат, сейф-дверь, телефон, Интернет, домофон). Тел.: 8 (950) 65-04-752

■ **3-ком кв-ру** у/п в мкр-не 3-Бор-1, 3 (57,4/39/7, 3/5 эт., чистая, тёплая, пластик. окна, счётчики, сейф-дверь, с/у – кафель), чист. подъезд, хор. соседи; всё рядом. Тел.: 8 (904) 17-65-544

■ **3-ком кв-ру** у/п в мкр-не 3-Бор-1, 11 (72 кв. м, 1/5 эт., перепланировка из 4-ком. узаконена, евроремонт, балкон и лождия – пластик., счётчики), любой вид оплаты. Тел.: 8 (905) 80-81-041

■ **3-ком. кв-ру** в с/ч, по ул.Декабристов, 22 (8/9 эт., ком. изолир., с/у разд.). Тел.: 8 (953) 05-55-995

■ **3-ком. кв-ру** в ю/ч, во Втором мкр-не, 6 (2/5 эт., ком. изолир., с/у разд.), **или МЕНЯЮ на 2-ком. кв-ру** с вашей доплатой. Тел.: 8 (953) 05-55-995

■ **3-ком. кв-ру** по ул.Володарского, 87 (60 кв. м, 3/5 эт., тёплая, светлая, 2 балкона застекл., пластик. окна, балкон. группы, перепланировка узаконена, сантехника нов., счётчики, сигнализация). Тел.: 8 (950) 64-75-318

■ **3-ком. кв-ру** в мкр-не 3.Бор-2, 33 (58 кв. м, 1/9 эт., с/у раздел., застекл. лоджия, окна пластик., счётчики. Покупайте тёплую, уютную квартиру). Цена 2 млн 400 тыс. руб. Торг. **Или МЕНЯЮ на 1-ком. кв-ру**. Тел.: 8 (902) 87-44-519

■ **3-ком. кв-ру** по ул.Коммунистической, 13 (1/4 эт.), под коммерч. недвижимость. Цена 2 млн 800 руб. Тел.: 8 (982) 60-24-670

■ **3-ком. кв-ру** в Ялунинском мкр-не, 1 (53 кв. м, 4/5 эт., балкон не застеклён, с/у разд.), центр, вся инфраструктура. Цена 1 млн 850 тыс. руб., торг. Тел.: 8 (982) 60-24-670

■ **СРОЧНО 3-ком. кв-ру** по ул.Коммунистической, 12 (55,9 кв. м, 2/5 эт., ком. смежно-изолир., с/у совмещ., 2 кладовки, частичная замена окон и дверей, желез. дверь, домофон), вся инфраструктура. **Или МЕНЯЮ на 1-ком. кв-ру**. Рассмотрим варианты. Тел.: 8 (953) 05-43-328

■ **3-ком. кв-ру** в мкр-не 3.Бор-1, 5 (74/50/8, 5/5 эт., светлая, тёплая, свежий космет. ремонт, ком. изолир., с/у раздел., стеклопакеты, лоджия застекл., 2 кладовки), док-ты готовы; вся инфраструктура. **Или МЕНЯЮ на 2-3 ком. кв-ру** в этом же р-не. Торг уместен. Тел.: 8 (950) 19-31-338

■ **3-ком. кв-ру** по ул.Ленина, 9 (74,1 кв. м, 3/3 эт., тёплая, светл., 2 балкона застекл., сейф-дверь, замена радиаторов), чистый подъезд; вся инфраструктура. Тел.: 8 (922) 02-65-418, 8 (900) 20-71-614

■ **3-ком. кв-ру** по ул.Коммунистической, 50 (52,1 кв. м, 3/5 эт., ком. смежно-изолир., с/у раздел., космет. ремонт, натяж. потолок, замена труб, счётчики на воду, балкон застекл.). Торг уместен. Тел.: 8 (953) 05-43-328

■ **3-ком. кв-ру** по ул.Ленина, 32 (69/44/9, 2/2 эт., ком. изолир., с/у совмещ., стеклопакеты, желез. дверь), хор. соседи; рядом остановка, больница, д/с, школа. Цена 2 млн руб. Тел.: 8 (953) 04-87-488

■ **3-ком. кв-ру** по ул.Ленина (60/40/6, 1/2 эт., с/у разд.), вся инфраструктура, во дворе д/с. Рассмотрим все варианты оплаты, а также под коммерч. деят-ть. **Или МЕНЯЮ на дом** с вашей доплатой. Тел.: 8 (904) 98-71-187

■ **3-ком. кв-ру** по ул.Р.Люксембург, 96 (66/45/8, 1/5 эт., ком. изолир., с/у разд., желез. дверь, стеклопакеты, счётчики на воду, 2 балкона застекл.). Цена 2 млн 350 тыс. руб. **Или МЕНЯЮ на 1-ком. кв-ру** с доплатой. Тел.: 8 (952) 73-54-474

■ **3-ком. кв-ру** по ул.Бажова, 1 (76/57/17, 1/5 эт., перепланировка из 4-ком. кв-ры, тёплая, светлая, ком. изолир., желез. дверь, 2-тариф. электросчётчик, счётчики на хол. и гор. воду, на кухне встроен. шкаф-купе), вся инфраструктура, за домом автостоянка, рядом лыжная база, лес. **Или МЕНЯЮ на 2-ком. и 1-ком. кв-ру** в ю/ч. Тел.: 8 (904) 98-71-187

■ **две 3-ком. кв-ры** на 1 этаже в мкр-не 3.Бор, 37, под любую коммерческую деят-ть, вся инфраструктура. Рассмотрим варианты. Тел.: 8 (952) 14-93-869, 8 (982) 61-81-833

■ **3-ком. кв-ру** в мкр-не 3.Бор (58,8/37,2/10, 6/9 эт., светлая, чистая, все ком. изолир., стеклопакеты, лоджия застекл.), спокойные соседи, тихий двор, вся инфраструктура. Тел.: 8 (900) 20-32-427

■ **3-ком. кв-ру** в мкр-не 3.Бор, 4 (61 кв. м, 9/9 эт., чистая, светлая, желез. дверь, лоджия застекл., счётчики на воду), соседи хорошие. Недорого, торг. Тел.: 8 (904) 54-04-502

■ **3-ком. кв-ру** по ул.Декабристов, 9 (60/45/6, 5/5 эт., стеклопакеты, балкон застекл., стеклопакеты), во дворе дет. площадка, рядом школа, д/с, Дворец спорта. **Или МЕНЯЮ на 2-ком. кв-ру** с доплатой. Цена 2 млн 100 тыс. руб. Тел.: 8 (952) 73-54-474

■ **3-ком. кв-ру** по ул.Декабристов, 9 (60/45/6, 3/5 эт., стеклопакеты, счётчики, балкон застекл., желез. дверь, ламинат, в ванной пол с подогревом), во дворе дет. площадка, рядом школа, д/с, Дворец спорта. Цена 2 млн 500 тыс. руб. **Или МЕНЯЮ на 1-ком. кв-ру** с доплатой. Тел.: 8 (952) 73-54-474

■ **3-ком. кв-ру** по ул.Декабристов, 12 (светлая, тёплая, все комнаты изолир., с/у раздельн.), рядом Сбербанк, магазин, Дворец спорта, д/с, парк. **Или МЕНЯЮ на 1-ком. кв-ру** с доплатой. Тел.: 8 (950) 63-27-510

■ **3-ком. кв-ру** во Втором мкр-не (57 кв. м, 2/5 эт., светлая, чистая, тёплая, все ком. изолир., с/у разд., водонагреватель, лоджия), рядом пруд, д/с, школа, магазины, Сбербанк; экологически чистый р-н. Тел.: 8 (950) 63-27-510

■ **3-ком. кв-ру** по ул.Победы, 10 (100/80/10, 2/2 эт., балкон застеклён, стеклопакеты, счётчики, с/у раздел., большая кладовка, комнаты изолир., евроремонт). Цена 1 млн 800 тыс. руб. Тел.: 8 (952) 73-54-474

■ **3-ком. кв-ру** в Ялунинском мкр-не, 7 (58,6/41,8/6, 5/5 эт., балкон застекл., с/у разд., сейф-дверь, домофон), подъезд чистый, соседи хорошие; вся инфраструктура. Торг уместен. **Или МЕНЯЮ на 2-ком. кв-ру** в ю/ч с доплатой, рассмотрю варианты. Тел.: 8 (950) 19-31-338

■ **3-ком. кв-ру** по ул.Победы, 22Б (53/36/6, 4/5 эт., требуется ремонт, с/у разд., балкон застекл., желез. дверь), вся инфраструктура. Тел.: 8 (904) 98-71-187

■ **3-ком. кв-ру** (78 кв. м, ком. изолир., с/у раздел., кафель, евроремонт, встроен. кух. гарнитур и быт. техника, гостиная с встроенным шкафом-купе и полкой для телеаппаратуры, натяж. потолки, ламинат, стеклопакеты, замена межком. дверей, счётчики). **Или МЕНЯЮ на 1-ком. и 2-ком. кв-ры**. Тел.: 8 (904) 98-71-187

■ **3-ком. кв-ру** по ул.Декабристов, 2 (61 кв. м, 2/5 эт., 2 ком. изолир., 1 ком. проходная, желез. дверь, балкон застекл.), освобождена; вся инфраструктура. Док-ты готовы. Тел.: 8 (912) 22-89-819

■ **3-ком. кв-ру** по ул.Октябрьской, 59 (56,5/38,1/9, 1/5 эт., светлая, тёплая, комнаты изолир., с/у раздельн.), вся инфраструктура. Можно под коммерч. недвижимость. Тел.: 8 (953) 04-87-488

■ **3-ком. кв-ру** в пер.Сталеваров, 1 (49,1/5, 1/1 эт., высокий 1 эт., тёплая, стеклопакеты, свеж. капит. ремонт), вся инфраструктура. Тел.: 8 (904) 54-04-502

■ **3-ком. кв-ру** по ул.Ленина, 8 (42,8 кв. м, 2/4 эт., тёплая, с/у совмещ., требуется космет. ремонт). Цена 1 млн 630 руб. Тел.: 8 (950) 19-31-338

■ **3-ком. кв-ру** в мкр-не 3.Бор, 34/1 (60 кв. м, 4/9 эт., тёплая, светлая, ком. изолир., с/у раздел., лоджия, сейф-дверь, стеклопакеты, сделан ремонт. Тел.: 8 (950) 63-27-510

■ **3-ком. кв-ру** по ул.Коммунистической, 12 (55 кв. м, 4/5 эт., тёплая, светлая, уютная, ком. изолир., сейф-дверь, замена сантехники, электропроводки, пола, труб, счётчики, встроен. мебель, телефон, охрана, Интернет), док-ты готовы. Торг при осмотре. Тел.: 8 (902) 87-30-773

■ **3-ком. кв-ру** во Втором мкр-не, 3 (67/40/9, 1/5 эт., ком. изолир., сделан ремонт, сейф-дверь, стеклопакеты, натяж. потолки, балкон, душ. кабина, счётчики, встроен. мебель). Док-ты готовы. Рассмотрим любой вид оплаты. Тел.: 8 (904) 98-71-187, 8 (912) 26-36-985

■ **3-ком. кв-ру** во Втором мкр-не, 4 (3/5 эт., ком. изолир., с/у разд., 2 балкона, космет. ремонт, 2-тариф. счётчик на эл-во). Рассмотрим различные виды оплаты. Тел.: 8 (904) 98-71-187, 8 (912) 26-36-985

■ **3-ком. кв-ру** в мкр-не 3.Бор-2 (74,6 кв. м, 1/5 эт., чистая, тёплая, светлая, хорошая планировка, большая прихожая, с/у разд., лоджия застекл., счётчики). Тел.: 8 (950) 19-31-338

■ **3-ком. кв-ру** по ул.Ленина, 7 (46 кв. м, 4/4 эт., без балкона, с/у совмещ.). Тел.: 8 (904) 54-04-502

■ **3-ком. кв-ру** по ул.Челюскинцев (67,3 кв. м, 1/2 эт., комнаты изолир., с/у раздел., желез. дверь), цена 1 млн 380 тыс. руб. Тел.: 8 (904) 54-56-556

■ **4-ком. кв-ру** у/п во Втором мкр-не (73 кв. м, 1/5 эт., 2 балкона). Тел.: 8 (903) 08-64-855, 8 (906) 81-38-523

■ **4-ком. кв-ру** по ул.Челюскинцев (3/5 эт., тёплая, уютная, космет. ремонт). Тел.: 8 (906) 81-24-882

■ **4-ком. кв-ру** у/п по ул.Володарского, 87 (76,4/47/8, 2/5 эт., светлая, чистая, сост-ие хор., пластик. окна, сейф-дверь), рядом д/с. Любая форма оплаты, в т.ч. мат. капитал. Тел.: 8 (922) 21-09-676, 8 (904) 54-17-187

■ **4-ком. кв-ру** у/п в мкр-не 3.Бор, 11 (72 кв. м, 1/5 эт., евроремонт, перепланировка узаконена, балкон и лоджия – пластик, счётчики, встроен. кух. гарнитур). Любой вид оплаты. Тел.: 8 (905) 80-81-041

■ **4-ком. кв-ру** в ю/ч, по ул.Бажова, 14 (63,4 кв. м, 5/5 эт., с/у разд., застекл. балкон, желез. дверь, телефон, домофон), недорого. Тел.: 8 (953) 05-12-566

■ **4-ком. кв-ру** в Ялунинском мкр-не, 18 (77 кв. м, 1/5 эт., ком. изолир., с/у разд.), **или МЕНЯЮ на 3-ком. кв-ру** в ю/ч с вашей доплатой. Тел.: 8 (953) 05-55-995

■ **4-ком. кв-ру** в Ялунинском мкр-не (тёплая, солнеч., замена дверей, сантехники). **Или МЕНЯЮ на 2-ком.** с вашей доплатой. Тел.: 8 (908) 92-27-440

■ **4-ком. квр-ру** в мкр-не 3.Бор-1, 2 (70 кв. м, 1/5 эт., светлая, тёплая, счётчики, замена межком. дверей, лоджия + балкон), рядом школа, д/с, магазин, парк, остановка. **Или МЕНЯЮ**. Тел.: 8 (908) 92-27-440

■ **4-ком. кв-ру** у/п в мкр-не 3.Бор-1, 3 (73/50/8, 5/5 эт., чистая, тёплая, светлая, хор. планировка, квадрат. коридор, ком. изолир., с/у разд., 2 кладовки, балкон и лоджия застекл., стеклопакеты, свежий ремонт), отличные соседи, подъезд после капремонта; вся инфраструктура. **Или МЕНЯЮ на 2-3-ком. кв-ру** в этом же р-не. Рассмотрим варианты. Торг уместен. Тел.: 8 (950) 19-31-338

■ **4-ком. кв-ру** в мкр-не 3.Бор (74 кв. м, 3/5 эт., ком. изолир., с/у совмещ., лоджия и балкон застекл., полы в кухне и ванной с подогревом, перепланировка узаконена, кух. гарнитур, 2 шкафа-купе), вся инфраструктура. Тел.: 8 (952) 73-54-474

■ **благоустр. дом** по ул.Кирова в пос.Зюзельский (130 кв. м, 10 сот., 3 спальни, зал, кухня, с/у совмещён с душевой, газ. отопл., скважина, 2-эт. баня). Тел.: 2-34-00, 8 (904) 54-17-463

■ **дом** по ул.Горняков в пос.Зюзельском (44,9 кв. м, 9,5 сот., 2 ком. + кухня, газ. отопл., радиаторы, скважина, новая проводка, пластик. окна, баня, 2 теплицы). Цена 1 млн 650 тыс. руб. Тел.: 2-34-00, 8 (904) 54-17-463

■ **часть дома** по ул.Володарского, напротив заправки «Лукойл» (15 сот., 30 кв. м, дом в хор. сост-ии, газ, есть место для строит-ва). Тел.: 2-34-00, 8 (904) 54-17-463

■ **СРОЧНО дерев. дом** по ул.Красноармейской (17 сот., добротный дом, 2 ком., кухня, баня, отопление газ., двор крытый), есть возможность разделить на 2 уч-ка. Цена 1 млн 550 тыс. руб. Тел.: 2-34-00, 8 (904) 54-17-463

■ **2-эт. коттедж** в ю/ч, по ул.Фрунзе (12 сот., 200 кв. м, большой гараж, беседка). Цена 6 млн 500 тыс. руб. Тел.: 2-34-00, 8 (904) 54-17-463

■ **2-эт. дом** в ю/ч, по ул.Кикура (15 сот., 1 эт. – 2 ком., с/у совмещ., кухня, коридор, 2 эт. – 2 ком., крытый двор, баня во дворе, газ. отопл., канализация, скважина, 2 теплицы, 2 ёмкости под воду). Цена 4 млн руб. **Или МЕНЯЮ на две 1-ком. кв-ры** с доплатой. Тел.: 2-34-00, 8 (904) 54-17-463

■ **1/2 дома** с уч-ком по ул.Фурманова (5 сот., 45 кв. м, 2 ком., кухня, центр. отопл., газ, баня, теплица, парник, гараж, уч-к ухожен). Тел.: 8 (953) 05-12-566

■ **дом** в ю/ч, по ул.Жилина (газ), **или МЕНЯЮ на кв-ру**. Тел.: 8 (953) 05-55-995

■ **дом** в пос.Зюзельский (4 ком., крытый двор, надвор. постройки, теплица, газ, скважина, баня). Тел.: 8 (953) 05-55-995

■ **дом** в ю/ч, по ул.Кирова (газ, скважина, с/у в доме, канализация), проведено межевание; недалеко пруд. Тел.: 8 (953) 05-55-995

■ **1/2 дома** в ю/ч, по ул.Урицкого (10 сот., 34 кв. м, хол. вода, канализация, водонагреватель, дерев. евроокна, газ. отопл., нов. крыша), цена 1 млн 350 тыс. руб. Тел.: 8 (908) 92-12-069, 8 (904) 38-47-926

■ **1/2 дома** по ул.Красноармейской в с.Косой Брод (15 сот., газ. отопл., баня, конюшня, крыт. двор). **Или МЕНЯЮ на 1-ком. кв-ру**. Тел.: 8 (908) 90-65-697

■ **дерев. дом** в ю/ч, по ул.Свободы (6 сот., 60 кв. м, 3 ком., кухня, печь, эл-во, газ рядом, лет. водопровод, колонка рядом, есть возможность увеличения до 10 сот.), красивый вид, рядом пруд. Цена 1 млн 200 тыс. руб. Тел.: 8 (904) 17-65-544

■ **дерев. дом** в ю/ч, по ул.Девяшина (22/15, газ. отопл., скважина, хозпостройки, всё ухожено), отл. место. Тел.: 8 (953) 00-51-565

■ **СРОЧНО маленький дерев. дом** по ул.Комсомольской (8 сот., газ рядом, колонка на улице, насаждения), возможно строит-во. Тел.: 8 (906) 81-18-550

■ **ш/б дом** в с/ч, по ул.Щорса (6 сот., 58 кв. м, 3 ком., кухня, газ, центр. отопл., вода, ванна, гараж, крытый двор, 2 сарая, теплица, насаждения), тихий центр, всё рядом. Цена 2 млн 900 тыс. руб. Тел.: 8 (904) 38-58-159

■ **СРОЧНО ш/б дом** в ю/ч, по ул.Бажова (6 сот., 60 кв. м, 4 ком., центр. канализация, скважина 65 м, крытый двор на 3 а/м, крыша – профнастил, с/у в доме, пластик. окна, камин, газ. отопл., 2 новые большие теплицы, уч-к ухожен, удобрен, насаждения). Тел.: 8 (904) 38-58-159

■ **дерев. дом** в ю/ч, по ул.Советской (14 сот., 2 ком., кухня, газ. отопл., крытый двор, баня, гараж), цена 1 млн 450 тыс. руб. Тел.: 8 (904) 38-58-159

■ **дерев. дом** в центре с/ч, по ул.Суворова (12 сот., 53,6 кв. м, центр. водоснабжение, отопление, баня, тёплый гараж, автономная канализация, с/у в доме, насаждения, теплица). Цена 4 млн руб. Тел.: 8 (908) 92-87-447

■ **СРОЧНО 2-эт. коттедж** в с/ч, по ул.Чусовской (196 кв. м, на 1 эт. – каминная, гостиная, кухня-студия, с/у, на 2 эт. – 2 спальни, с/у; баня, барбекю, крытый двор, газ. котёл, вода централиз., канализ. – выгребная яма). Торг. Тел.8 (905) 80-81-041

■ **1/2 дома** по ул. 1 Мая (48 кв. м, 10 сот., 3 ком., кухня, в хор. сост-ии, сделан ремонт, газ, скважина, утеплён. веранда, баня, гостевой домик, дворовые постройки). Цена 1 млн 800 тыс. руб. **Или МЕНЯЮ на 1-ком. или 2-ком. кв-ру** в с/ч + доплата. Тел.: 8 (982) 60-24-670

■ **крепкий бревенчатый дом** по ул.Урицкого (34 кв. м, 9,5 сот., 2 ком., кухня, газ, вода, канализация в доме, новая баня, земля отдохнувшая). Цена 1 млн 650 тыс. руб. Тел.: 8 (922) 16-82-308

■ **СРОЧНО кирпич. дом** по ул.Нахимова (60 кв. м, 6,5 сот. 4 ком., кухня, с/у совмещ., новая баня, все коммуникации, огород ухожен, насаждения, 2 теплицы, кирпич. гараж на 2 а/м, крыт. двор). Цена 3 млн 800 тыс. руб., торг. **Или МЕНЯЮ на кв-ру**. Тел.: 8 (950) 65-13-581

■ **СРОЧНО ш/б дом** по ул.П.Морозова (117 кв. м, 6,4 сот., 4 комн., с/у, газ. отопление, все коммуникации, пластик. окна, крытая ограда, нов. баня с газ. отоплением, огород разработан, насаждения). Цена 4 млн 500 тыс. руб., торг. Тел.: 8 (950) 65-13-581

■ **2-эт. дом** по ул.Крутой Спуск (170 кв. м, 10,5 сот., 5 ком., с/у раздел. в доме, газ и вода централизован., скважина, насаждения, гараж). Цена 6 млн руб. **Или МЕНЯЮ**. Тел.: 8 (922) 16-82-308

■ дом в п.Зелёный Лог (115 кв. м, уч-к спускается к реке). Цена 6 млн 200 тыс. руб. Тел.: 8 (922) 16-82-308

■ **дерев. дом** в с.Полдневая (33 кв. м, 17 сот.). **Или МЕНЯЮ на а/м**. Рассмотрю варианты Тел.: 8 (908) 92-27-440

■ **ш/б дом** по ул.Береговой (80 кв. м, 16,5 сот., 3 ком. + кухня, газ, гор., хол. вода, пластик. окна, натяж. потолки, ламинат, встроен. шкаф-купе, кухня, быт. техника, гараж, баня, беседка, спортплощадка, сад), дом на берегу водоёма. Цена 8 млн 500 тыс. руб. Тел.: 8 (922) 16-10-665

■ **СРОЧНО дерев. дом** по ул.Пионерской (19 сот., 55 кв. м, газ, вода в доме, 2 больш. ком., кухня, прихожая, выс. потолки, 2 овощ. ямы, сарай, баня). Цена 1 млн 820 тыс. руб. Тел.: 8 (950) 64-75-318

■ **ш/б дом** в ю/ч, по ул.Белинского (1990 г. постройки, 61 кв. м, 11 сот., 3 ком., кухня, газ, гор. и хол. вода, с/у совмещ., баня, 2 гаража со смотр. ямой, крытый двор). Цена 2 млн 800 тыс. руб. Тел. 8 (982) 60-24-670

■ **СРОЧНО дерев. дом** по ул.Ленина в с.Косой Брод (46 кв. м, 12,5 сот., газ, хол. и гор. вода). Цена 1 млн 500 тыс. руб. Тел.: 8 (950) 64-75-318

■ **дом под снос** в центре с.Косой Брод. Тел.: 8 (950) 64-75-318

СПУТНИК

Приглашаем посетить ЭКСКУРСИИ выходного дня:

27 декабря – Мега/Ашан (там 5 часов) .... 300 руб

4, 5 января – Новогодний цирк .... 1000 руб

7 января – Ледовый городок Екатеринбурга .... 300 руб

9 января – Горнолыжный курорт «Метелица» .... 350 руб

Реклама

Тел.: 54-000, 8 (904) 168-47-74, 8 (912) 644-86-25

■ **1/2 дома** по ул.Красноармейской в с.Косой Брод (40/40/9; 15 сот., газ. отопление, стеклопакеты, баня, 2 теплицы). Во дворе дом 50 кв. м с печ. отопл. Цена 1 млн 700 тыс. рублей. **Или МЕНЯЮ на 1-ком. кв-ру** с доплатой. Рассмотрим оплату мат. капиталом. Тел.: 8 (952) 73-54-474

■ **дерев. дом** по ул.Фурманова, 27 (5,5 сот., 46 кв. м, 2 ком., газ. отопление, скважина, вода в доме, баня, теплица). Цена 2 млн 130 тыс. руб. **Или МЕНЯЮ на 3-4-ком. кв-ру** в ю/ч. Тел.: 8 (953) 04-87-488

■ **дерев. дом** в с/ч (46 кв. м, 3 ком., кухня, лет. веранда, мастерская, подпол под всем домом, сухой, фундамент высокий, отопл. газ., 2-тариф.счётчик на эл-во, скважина, вода заведена в дом, двор крытый, надворные постройки для скота, отдельно стоящая баня; уч-к ухожен), вся инфраструктура в 10 мин. ходьбы. Док-ты готовы. Тел.: 8 (950)19-31-338

■ **недостр. 2-эт. дом** по ул.Партизанской (15 сот., 162 кв. м, под крышей, без внутр. отделки, эл-во, газ, баня). **Или МЕНЯЮ на 1-ком. кв-ру** в с/ч с доплатой. Тел.: 8 (904) 98-71-187

■ **дерев. дом** по ул.Советской в с.Косой Брод (38 кв. м, 12 сот., газ. отопление, скважина, нов. баня), остановка, д/с, школа рядом. Тел.: 8 (953) 60-94-768

■ **недостроен. дом** из пеноблока (200 кв. м, 2014 г. постройки, уч-к 24 сот., есть жилой дерев. дом 40 кв. м, канализация, центральное водоснабжение, баня из пеноблока обшита вагонкой). **Или МЕНЯЮ на кв-ру** с доплатой. Рассмотрим любые варианты, возможна ипотека. Тел.: 8 (950) 19-31-338

■ **дерев. дом** по ул.Революционной, 34 (16,3 сот., 2 ком., газ. отопление, колодец питьевой, баня, малуха, летний водопровод), рядом лес. Цена 1 млн 100 тыс. руб. **Или МЕНЯЮ**. Тел.: 8 (950) 19-31-338

■ **дерев. дом** в г.Дегтярске (24,86 сот., эл-во, русская печь), красивая местность, рядом лес. Тел.: 8 (950) 63-27-510

■ **дом из бруса** в с.Мраморское (17 сот., 31,7 кв. м, газ, эл-во, газ. отопл., во дворе баня, все дворовые постройки, уч-к разработан. Тел.: 8 (912) 22-89-819, 8 (950) 19-42-855

■ **дом** по ул.Пионерской в с.Полдневая (30/20/10, 13 сот., обшит сайдингом, желез. дверь, новая печь, баня). **Или МЕНЯЮ на комнату** в кв-ре в с/ч. Тел.: 8 (952) 73-54-474

■ **нов. 2-эт. ш/б дом** по ул.Космонавтов (150 кв. м, 6,2 сот., 3 ком., кухня, газ. отопл., центр водоснабж., канализация, с/у совмещ., стеклопакеты, сейф-дверь, теплица, сруб для бани, гараж). Возможна рассрочка платежа. Тел.: 8 (952) 73-54-474

■ **дом** из пеноблока в с.Полдневая (38/30/8, 10,51 сот., эл-во, печь, стеклопакеты, сейф-дверь, новая баня из осины), док-ты готовы. Цена 800 тыс. руб. Тел.: 8 (952) 73-54-474

■ **капит. благоустр. ш/б дом** по ул.Кунгурской (6 сот., 108 кв. м, обшит кирпичом, свободная планировка, 4 ком., кабинет, гостиная с камином, кухня 17 кв. м, потолки 3 м, пластик. окна, сейф-дверь), отдельно стоит баня (20 кв. м), гараж (20 кв. м), проведено межевание. Реальному покупателю хороший торг. Рассмотрим ипотеку и мат. капитал. Тел.: 8 (950)19-31-338

■ **новый жилой дом** по ул.К.Маркса в с.Полдневая (18 сот., 60/40/10, 3 ком., паровое отопление, нов. баня, теплица), асфальт до дома. Цена 950 тыс. руб. Тел.: 8 (952) 73-54-474

■ **3-эт. дом** в с.Полдневая (10 сот., 104,5 кв. м, эл-во; 1 эт. – гараж на 2 а/м, кухня 30 кв. м, с/у; 2 эт. из бруса 180*180 – 5 ком., с/у, веранда во всю длину дома; 3 эт – бильярдная, балкон), красивый вид на речку, тихое место. До Екатеринбурга 70 км, ходит поезд. В 1 км от дома проходит федеральная трасса. Цена 1 млн 500 тыс. руб. **Или МЕНЯЮ на кв-ру**. Тел.: 8 (952) 73-54-474

■ **1/2 дома** по ул.Ленина в с.Косой Брод (39,2/20/6, 10 сот., скважина, земля разработана, ухожена). Асфальт до дома. До Екатеринбурга 45 км. Цена 700 тыс. руб. Тел.: 8 (952) 73-54-474

■ **дерев. дом** по ул.Менделеева, 52 (6/30/6 кв. м, 6 сот., 4 комнаты, кухня, газовое отопление, баня обита осиной, овощ. яма, во дворе стоянка для а/м). Цена 1 млн 850 тыс. руб. Возможен торг. Тел.: 8 (952) 73-54-474

■ **дерев. дом** по ул.Комсомольской, (28,5 кв. м, 15 сот., 2 ком., кухня, лет. веранда, эл-во, газ, печь с камином; баня, надворные постройки, метал. гараж; 3 теплицы (2 – стекло, 1 – поликарбонат), лет. водопровод, колодец, уч-к ухожен). Живописное место недалеко от пруда. Тел.: 8 (904) 98-71-187

■ **дерев. дом** в с/ч (46 кв. м, 3 ком., кухня, лет. веранда, мастерская, подпол сухой, газ. отопление, эл-во, 2-тариф. счётчик, скважина, вода заведена, крыт. двор, надвор. постройки, баня, уч-к ухожен), док-ты готовы. Тел.: 8 (950) 19-31-338

■ **нов. дом** из пеноблока в с.Полдневая (38/30/8, 10,51 сот., эл-во, печь, стеклопакеты, сейф-дверь, новая баня из осины). Рядом федеральная трасса, лес, школа, д/с, магазины. Экологически чистый р-н. До Екатеринбурга 70 км, ходит поезд. Чистая продажа. Цена 800 тыс. руб. Док-ты готовы. Тел.: 8 (952) 73-54-474

■ **дерев. дом** в с.Мраморское (8,5 сот., 38/38/8, 3 ком., вода в доме, центр. отопление), асфальт до дома, рядом школа, д/с, магазины. Цена 1 млн 100 тыс. руб. Тел.: 8 (952) 73-54-474

■ **кирпич. дом** в ю/ч, по ул.Красноармейской (57/37/9, 12 сот., 3 ком., баня, стайка, газ. отопление, теплица 2,5*5 м), рядом магазин, остановка. асфальт до дома. Док-ты готовы. Цена 2 млн 600 тыс. руб. Возможна ипотека. Тел.: 8 (952) 73-54-474

■ **дерев. дом** в пос.Зюзельский (12 сот., 44,7 кв. м, 3 ком., кухня, газ. отопл., пласт. окна, сейф-дверь, хол. и гор. вода в доме, скважина, замена сантехн. коммуникаций, баня, отдельно стоящий погреб, уч-к разработан, насаждения).

■ **2-эт. дом** (15 сот., газ. отопл.), цена 1 млн 490 тыс. руб. Тел.: 8 (906) 81-24-882

■ **дом** по ул.Володарского. Тел.: 8 (906) 81-24-822

■ **СРОЧНО ш/б дом** по ул.Баумана (4 ком., кухня, газ, баня, гараж, огород ухожен, скважина, вода в доме), рядом автовокзал, школа, д/с. Цена 3 млн 500 тыс.руб. Тел.: 8 (903) 08-64-855

■ **дом** по ул.К.Либкнехта (отопл. новое, газ, фундамент, крыша новая, новая баня, ограда крытая), цена 1 млн 650 тыс. руб. **Или МЕНЯЮ на 3-ком. кв-ру**. Тел.: 8 (903) 08-64-855

■ **ш/б дом** в с/ч, по ул.Рабочей (3 ком., кухня, 12 сот., газ, скважина, гараж, баня), цена 2 млн 680 тыс. руб. **Или МЕНЯЮ**. Тел.: 8 (906) 81-24-882

■ **дом** по ул.Пятилетки (газ. отопл., 2 ком., кухня, баня), рядом пруд. Цена 1 млн 450 тыс. руб. Тел.: 8 (903) 08-64-855

■ **кирпич. дом** по ул.Кунгурской (80 кв. м, 4 ком., кухня, камин, баня, 6 сот., гараж, газ, скважина), цена 4 млн 950 тыс. руб. **Или МЕНЯЮ**. Тел: 8 (906) 81-24-882

■ **СРОЧНО недостр. 2-эт. коттедж** на берегу пруда (7 сот., газ, рядом эл-во, окна – пластик, крыша – металлочерепица). Рассмотрим варианты. Тел.: 8 (953) 04-84-767

■ **недостр. коттедж** по ул.Солнечной (200 кв. м), цена 2 млн 490 тыс. руб. **Или МЕНЯЮ**. Тел.: 8 (906) 81-24-882

■ **дом** по ул.Куйбышева (3 ком., кухня, газ. отопл., пластик. окна, натяж. потолки, хол. и гор. вода, скважина). **Или МЕНЯЮ**. Тел.: 8 (906) 81-24-882, 8 (903) 08-64-855

■ **2-эт. дом** в ю/ч, по ул.Свободы (15 сот., газ. отопл.). Цена 1 млн 490 тыс. руб. **Или МЕНЯЮ.** Тел.: 8 (906) 81-24-882

■ **2-эт. дом** по ул.Советской (из бруса, опалублен, 1 эт. – кухня, 2 ком., ванная ком., 2 эт. – 2 ком.; ограда крытая, гараж, баня). Цена 2 млн 500 тыс. руб. **Или МЕНЯЮ на кв-ру**. Тел.: 8 (903) 08-64-855

■ **ш/б дом** (2 эт., гор. и хол. вода, газ. отопл., ограда крытая, гараж). Тел.: 8 (903) 08-64-855

■ **недостр. коттедж** по ул.Солнечной (200 кв. м). Цена 2 млн 490 тыс. руб. **Или МЕНЯЮ.** Тел.: 8 (906) 81-24-882

■ **СРОЧНО недостр. 2-эт. коттедж** на берегу пруда (7 сот., газ, эл-во рядом, окна пластик., крыша – металлочерепица). Тел: 8 (953) 04-84-767

■ **дом** на ул.Малышева **или МЕНЯЮ на 1-ком. кв-ру**. Тел.: 8 (906) 81-24-882

■ **СРОЧНО ш/б дом** на ул.Баумана (4 ком., кухня, баня, газ, гараж, скважина, огород ухожен), рядом автовокзал, школа, д/с. Цена 3 млн 500 тыс. руб. Тел.: 8 (903) 08-64-855

■ **дом** по ул.К.Либкнехта (новое: фундамент, крыша, газ. котёл, система отопления, баня; ограда крытая). Цена 1 млн 650 тыс. руб. **Или МЕНЯЮ на кв-ру**. Тел.: 8 (906) 81-38-523

■ **ш/б дом** в с/ч, по ул.Рабочей (12 сот., 3 ком., кухня, газ, скважина, гараж, баня). Цена 2 млн 680 тыс. руб. **Или МЕНЯЮ**. Тел.: 8 (906) 81-24-882

■ **дом** по ул.Пятилетки (2 ком., кухня, газ. отопл., баня), рядом пруд. Цена 1 млн 530 тыс. руб. Тел.: 8 (903) 08-64-855

■ **кирпич. дом** по ул.Кунгурской (6 сот., 80 кв. м, 4 ком., кухня, газ, камин, баня, скважина, гараж). Цена 4 млн 950 тыс. руб. **Или МЕНЯЮ**. Тел.: 8 (906) 81-24-882

■ **ш/б дом** по ул.Грибоедова (3 ком., кухня, газ, гор., хол. вода, благоустроен). Цена 2 млн 650 тыс. руб. Тел.: 8 (903) 08-64-855

■ **кирпич. благоустр. дом** по ул.Орджоникидзе (3 ком., кухня, горячая, холодная вода, газ, новая баня, гараж, огород ухожен,), рассмотрим вариант обмена. Цена 3 млн 690 тыс. руб. Тел.: 8 (906) 81-24-882

ТРЕБУЮТСЯ ОХРАННИКИ
для работы в Полевском

■ С лицензией и без
■ З/п своевременно

Тел.: **8 (342) 240-02-40**
8 (342) 240-94-57
8 (992) 20-00-957
8 (992) 20-00-961
8 (902) 80-17-971

Реклама

■ **дерев. дом** в пос.Зюзельский по ул.Победы (3 ком. + кухня, газ, туалет в доме, вода в доме, баня). Цена 1 млн 300 тыс. руб. Тел.: 8 (950) 64-22-508

■ **дом** ул.Урицкого (2 ком., кухня, скважина, газ, благоустроен, баня, гараж, огород ухожен) рядом автовокзал, школа, д/с. Цена 1 млн 700 тыс. руб. Тел.: 8 (903) 08-64-855

■ **уч-к** по ул.Урицкого (6 сот., 1/2 дома требует восстановления, баня, насаждения). Тел.: 8 (904) 98-71-187, 8 (912) 26-36-985

■ **уч-к** по ул.Красноармейской (20 сот., рядом газ, эл-во, вода). Цена 600 тыс. руб. Тел.: 8 (904)54-04-502

■ **уч-к** под строит-во по ул.Полевой (15 сот.). Тел.: 8 (904)54-04-502

■ **уч-к** под ИЖС по ул.Пушкина в пос.Ст.-Полевской, межевание проведено, док-ты готовы. Хороший торг реальному покупателю. Тел.: 8 (950) 19-31-338

■ **уч-к** в к/с «Рябинушка-3» (кирпич., без внутренней отделки 2-эт. дом, гараж, теплица, все насаждения). Цена 350 тыс. руб. Тел.: 8 953) 04-87-488

■ **уч-к** по ул.Гагарина в с.Косой Брод (15 сот., рядом газ, эл-во, лес) **или СДАМ**. Тел.: 8 (950) 19-31-338

■ **уч-к** под ИЖС на Барановке (12,4 сот., рядом эл-во, газ, федеральная трасса). Цена 450 тыс. руб. Тел.: 8 (952) 73-54-474

■ **уч-к** под ИЖС в черте города (7,5 сот., рядом газ, эл-во, хороший подъезд). Тел.: 8 (950) 63-27-510

■ **уч-к** в к/с «Аметист» (8 сот., эл-во, водопровод, сарай, ёмкость для воды, насаждения). Тел.: 8 (950) 19-42-855

■ **уч-к** в к/с «ПКЗ-1» (уч-к 4,2 сот., 2-эт. дом с балконом (28 кв. м), газ. плита с баллоном, печь, 2 теплицы, плодоносящие деревья), рядом сосновый бор, речка. Цена 300 тыс. руб. Тел.: 8 (904) 98-71-187

■ **уч-к** по ул.Комсомольской (6 сот., газ, лет. водопровод, эл-во, 2 теплицы, метал. гараж). Тел.: 8 (904) 98-71-187

■ **уч-к** под ИЖС по ул.Ленина в с.Мраморское (15 сот., фундамент 6*9, сруб 5*6, вагончик, скважина, огорожен), рядом ж/д станция. Тел.: 8 (904) 54-04-502

■ **уч-к** под ИЖС по ул.Блюхера (6 сот., рядом газ, эл-во, центр. отопление, водопровод). Тел.: 8 (904) 98-71-187

■ **уч-к** по ул.Пятилетки (10 сот., дом под снос, межевание, земля не разработана, эл-во, газ). Тел.: 8 (904) 54-04-502

■ **уч-к** по ул.Ленина в с.Косой Брод (10 сот., скважина, разработан, ухожен); асфальт до дома. Цена 700 тыс. руб. Тел.: 8 (952) 73-54-474

■ **уч-к** в к/с «Малахит» (6 сот., 2-эт. дом под одной крышей с гаражом, надвор. постройки, баня, теплица, эл-во, лет. водопровод, колодец), на территории к/с есть магазин. Тел.: 8 (904) 98-71-187

■ **уч-к** в к/с «Малаховая гора» (2 сот., желез. гараж, лет. водопровод, эл-во, 2 теплицы, разработан, плодовые деревья, кустарники), возможна продажа по 6 сот. Цена 350 тыс. руб. Тел.: 8 (904) 54-71-543

■ **уч-к** под ИЖС в с.Косой Брод (15 сот., рядом газ, линия электропередач), рядом лес. **Или МЕНЯЮ на кв-ру**. Тел.: 8 (904) 98-71-187

■ **уч-к** в с.Мраморское (15 сот., дом подлежит восстановлению), есть школа, д/с, магазины, дорога асфальтирована. Рассмотрим мат. капитал. Тел.: 8 (904) 98-71-187

■ **уч-к** по ул.Советской в пос.Ст.-Полевской (фундамент 9*9, скважина, недостроен. гараж, посадки). Тел.: 8 (904) 98-71-187

■ **уч-к** в к/с «Рябинушка-3» (9 сот., эл-во, колодец). Цена 130 тыс. руб. Тел.: 8 (904) 54-04-502

■ **уч-к** в к/с «Солнечный» (8,11 сот., фундаменты под дом 6*6, под баню 5,5*3, лет. водопровод, видеонаблюдение, счётчик на эл-во с розеткой установлен на столбе), док-ты готовы. Тел.: 8 (952) 73-54-474

■ **уч-к** в к/с «Родничок» (6 сот., дом из бруса обшит вагонкой, баня из бруса, лет. водопровод, эл-во, газ. плита с баллоном, 2 теплицы, уч-к ухожен, насаждения). Тел.: 8 (952) 14-93-869, 8 (982) 61-81-833

■ **уч-к** в к/с «Кедр» в пос.Ст.-Полевской (10 сот., кирпич. дом 18 кв. м, эл-во, лет. водопровод, теплица), есть возмож-ть прописки, док-ты готовы. Цена 550 тыс. руб. Тел.: 8 (952) 735-44-74

■ **уч-к** в к/с «Уральские зори» (6 сот., 2-эт. кирпич. дом, баня, скважина), работает магазин, автобусы бесперебойно, дороги чистят. Тел.: 8 (904) 54-04-502

■ **уч-к** в к/с «Надежда» (2-эт. дом, эл-во, лет. водопровод), возможна прописка. Тел.: 8 (904) 98-71-187

■ **уч-ки** в с.Косой Брод недорого. Тел.: 8 (906) 81-24-882

■ **уч-к** в Барановке (10 сот.), цена 500 тыс. руб. Тел.: 8 (906) 81-24-882

■ **уч-к** под ИЖС в пос.Зюзельский (11 сот., по доктам есть дом), цена 700 тыс. руб. Тел.: 8 (906) 81-38-523

Реклама

Медицинский центр «Путь к себе»
ЛЕЧЕНИЕ НОВЕЙШИМИ МЕТОДАМИ

АЛКОГОЛЬНОЙ ЗАВИСИМОСТИ

2-43-38 (до 16.00), **2-09-48** (вечером)
К.Маркса, 23, поликлиника
(каждую субботу с 15.00)

Лиц. Б 813081 ОМЛАК

Имеются противопоказания.
Необходима консультация специалиста

■ **уч-к** в к/с «Светлый-4» (10 сот., вагончик, эл-во). Цена 220 тыс. руб. Тел.: 8 (903) 08-64-855

■ **уч-к** в к/с «Красная Гора» (6 сот., ш/б дом, баня, двор крытый, сарай, 2 теплицы, скважина, сад плодоносящий). Спутниковая антенна, деревообрабатывающий станок в подарок. Тел.: 8 (903) 08-64-855

■ **уч-к** в к/с «Летний стан» (фундамент 4*5, не разработан). Цена при осмотре. Тел.: 8 (904) 98-211-579

■ **уч-к** в к/с «Машиностроитель-2» (4 сот., 2-эт. дом 35 кв. м, уч-к квадрат., ухожен, теплица), возможна прописка. Цена 600 тыс. руб. Рассмотрим оплату мат. капиталом с доплатой. Тел.: 8 (904) 54-84-722

■ **уч-к** в к/с «Светлый», 6-я улица (дом дерев., утепл. веранда + лет. веранда, уч-к ухожен, все насаждения, баня, лет. водопровод, лет. душ, зона отдыха для детей, удобная парковка возле уч-ка). Цена 480 тыс. руб. Тел.: 8 (950) 65-57-616

■ **уч-к** по ул. 40 лет Октября в с.Мраморское (8,3 сот., возможность подключения к центр. отоплению), рядом школа, остановка. Цена 430 тыс. руб. Тел.: 8 (906) 81-18-550

■ **уч-к** по ул.Лесной в пос.Ст.-Полевской (11 сот., хоз. постройки, все коммуникации), небольшой пруд, рядом лес, цена 550 тыс. руб., торг. Тел.: 8 (908) 92-87-447

■ **уч-к** под ИЖС по ул.Набережной в д.Кенчурка (15 сот.), на берегу реки, есть сот. связь. Тел.: 8 (906) 81-18-550

■ **уч-к** под ИЖС в с/ч, по ул.Малой (12 сот., коммуникации близко), на возвышенности, с видом на пруд. Тел.: 8 (906) 81-18-550

■ **уч-к** сельхозназначения в с.Косой Брод (6,2 га), цена 700 тыс. руб. Тел.: 8 (908) 90-25-288

■ **два уч-ка** сельхозназначения в с.Полдневая (2,9 га и 1,3 га, на окраине по дороге на Кладовку и Кенчурку). Рядом а/м и желез. дороги. Тел.: 8 (906) 81-18-550

■ **уч-к** в к/с «Красная Гора-1» (6 сот., недостроен. 2-эт. дом с верандой 5*6 м под крышей, готовность 70%, эл-во, лет. водопровод, ёмкость под воду). Тел.: 8 (953) 05-12-566

■ **уч-к** в д.Кенчурка (33 сот., эл-во), дорога, река. Тел.: 8 (953) 05-55-995

■ **уч-к** в к/с «Аметист» (11 сот., эл-во) недорого. Тел.: 8 (953) 05-55-995

■ **уч-к** в к/с «Медик» (8 сот., эл-во) недорого. Тел.: 8 (953) 05-55-995

■ **уч-к** в к/с «Светлый-2» (8 сот., эл-во) недорого. Тел.: 8 (953) 05-55-995

■ **уч-к** в к/с п.Зюзельский (5 сот., домик, баня, теплица, парник, насаждения, лет. водопровод, эл-во). Тел.: 8 (908) 92-27-440

■ **уч-к** в к/с «Светлый-4» (5 сот., 2-эт. дом, баня, теплица, эл-во, теплица, разработан). Тел.: 8 (908) 92-27-440

■ **уч-к** в к/с «Малахит» (2-эт. дом, уч-к ухожен, 2 теплицы, ёмкость под воду, насаждения). Цена 350 тыс. руб. Тел.: 8 (982) 60-24-670

■ **уч-ки** под строит-во по ул.Урицкого в с.Косой Брод (10 сот.), цена 500 тыс. руб. Тел.: 8 (950) 64-75-318

■ **уч-к** под строит-во по дороге на Косой Брод (10 сот.), цена 350 тыс. руб. Тел.: 8 (950) 64-75-318

■ **гараж** в охраняемой зоне Т-1 (21 кв. м, овощ. и смотр. ямы, оштукатурен, в собственности). Цена договорная. Тел.: 8 (908) 60-43-806

■ **ш/б гараж** в районе магазина «Лоза» по ул.Победы (19 кв. м) Тел.: 8 (953) 60-24-670

■ **уч-к** в к/с «Надежда» (6 сот., дерев. дом, баня, теплица, уч-к разработан). Тел.: 8 (908) 63-11-764

■ **уч-к** в к/с «Гумёшевский» (2-эт. дом, 6 сот., нов. теплица) недорого Тел.: 8 (908) 63-11-764

■ **уч-к** в к/с «Уральские зори» (6 сот. 2-эт. бревенч. дом, русская печь, баня, насаждения, возможна прописка), недорого. Тел.: 8 (908) 63-11-764

■ **уч-к** в к/с «Малахит» (6 сот., ш/б дом, теплица, ёмкость под воду, лет. водопровод, насаждения). Тел.: 8 (953) 60-66-067

■ **капит. охраняемый гараж** в мкр-не 3.Бор-1 (20 кв. м, 1 эт., кладовка для овощей). Тел.: 8 (908) 90-25-288

■ **ш/б нежилое помещение** по ул.М.Горького в пос.Ст.-Полевской (89 кв. м, ранее было проведено: газ, эл-во, вода). Цена 560 тыс. руб. Тел.: 8 (950) 63-27-510

■ **СРОЧНО нежилое помещение** по ул.Ленина (80 кв. м, под офис, маг-н). Рассмотрим варианты. Тел.: 8 (906) 81-24-882

■ **СРОЧНО маг-н** в центре с/ч (50 кв. м), рядом маг-ны, остановки, банки. Цена 5 млн 200 тыс. руб. **Или МЕНЯЮ на жильё**. Тел.: 8 (906) 81-24-882

■ **СРОЧНО нежилое помещение** под офис, маг-н (110 кв. м). Тел.: 8 (906) 81-24-882

■ **СРОЧНО коммерческую землю** (3 га) в р-не завода «Сен-Гобен». **Или МЕНЯЮ.** Тел.: 8 (906) 81-24-882

■ **помещение** под офис, маг-н в мкр-не 3.Бор, напротив маг-на «Монетка» (10 кв. м). Цена 350 тыс. руб. **Или МЕНЯЮ**. Тел: 8 (903) 08-64-855

■ **помещение** под магазин по ул.Ленина в с.Косой Брод (160 кв. м, промплощадка 8 сот.). Тел.: 8 (950) 64-75-318

■ **помещение** в центре с/ч, на площади Солдата (42 кв. м, 1 эт., отд. вход, отл. сост-ие). Тел.: 8 (908) 91-51-432, 8 (919) 38-32-328

СДАМ:

■ **торговые площади**. Тел: 8 (906) 81-24-882

■ **магазин**. Тел: 8 (906) 81-24-882

■ **помещение** под офис или магазин в мкр-не 3.Бор (10 кв. м), напротив маг. «Монетка». 10 тыс. руб. + эл-во. **Или МЕНЯЮ**, **или ПРОДАМ**. Тел: 8 (903) 08-64-855

■ **офис** (31 кв. м) по ул.Коммунистической, 23 (входная группа, современ. ремонт, Интернет, телефон, мебель,). Тел.: 8 (908) 92-12-069, 8 (904) 38-47-926

■ **помещение** по ул.Вершинина под коммерч. недвижимость или офисы (100 кв. м на 2 эт. – 8 комнат с туалетом). Тел.: 8 (953) 60-43-806

КУПЛЮ:

■ **долю в кв-ре**. Тел: 8 (903) 08-64-855

■ **комнату** в любом сост-ии **или МЕНЯЮ на 1-ком. кв-ру**. Тел.: 8 (904) 54-04-502

■ **комнату или уч-к** под ИЖС за разумную цену **или МЕНЯЮ на а/м** «Ситроен-С4». Тел.: 8 (950) 19-31-338

■ **комнату** у собственника. Тел.: 8 (912) 62-91-282

■ **комнату**, рассмотрю варианты. Тел.: 8 (950) 20-20-633

■ **комнату**, погашу долги. Тел.: 8 (908) 63-11-764

■ **1-ком. кв-ру.** Тел.: 8 (906) 81-38-523

■ **1-ком. кв-ру**. Тел.: 8 (903) 08-64-855

■ **1-2-ком. кв-ру** за налич. расчёт. Рассмотрим дом, уч-к под ИЖС. Тел.: 8 (906) 81-24-882

■ **1-2-3-4-ком. кв-ру** под нежилое помещение. Тел.: 8 (906) 81-24-882

■ **3-4-ком. кв-ру** за налич. расчёт. Тел.: 8 (903) 08-64-855

■ **СРОЧНО кв-ру** в г.Полевском. Тел: 8 (903) 08-64-855

■ **кв-ру** с долгами. Тел: 8 (903) 08-64-855

■ **СРОЧНО кв-ру** в мкр-не в 3.Бор. Тел: 8 (903) 08-64-855

■ **кв-ру** в любом р-не, у собственника. Тел.: 8 (950) 19-31-338

■ **кв-ру** в любом р-не, помогу с документами. Тел.: 8 (904) 98-71-187

■ **1-ком. кв-ру** в любом р-не, помогу с оформлением: ипотека с экономией до 400 тыс. руб от банков-партнёров, мат. капитал, жилищ. сертификаты. Тел.: 8 (904) 98-71-187

■ **1-ком. кв-ру**, помогу с оформлением: ипотека, мат. капитал, жилищ. сертификат. Тел.: 8 (900) 20-71-614

■ **1-ком. кв-ру** в с/ч по разумной цене **или МЕНЯЮ на дом**. Тел.: 8 (904) 54-04-502

■ **1-ком. кв-ру**, помогу с оформлением: ипотека, мат. капитал. Тел.: 8 (912) 66-54-855, 8 (953) 04-87-488

■ **1-ком. кв-ру** в мкр-не 3.Бор-2, №№ 31, 29, 28, 32. Тел.: 8 (950) 63-27-510

■ **1-ком. кв-ру** в мкр-не 3.Бор **или МЕНЯЮ на 3-ком. кв-ру**. Тел.: 8 (904) 54-71-543

■ **СРОЧНО 1-ком. кв-ру** в ю/ч (с ремонтом). Тел.: 8 (904) 54-71-543

■ **1-ком. кв-ру** в ю/ч. Тел.: 8 (950) 19-42-855, с 10.00 до 20.00

■ **1-ком. кв-ру** в любой части города. Тел.: 8 (950) 20-20-633

■ **1-ком. кв-ру**. Тел.: 8 (953) 60-66-067

■ **1-2-ком. кв-ру** в мкр-не Ялунина, ул.Ст.Разина в ипотеку. Тел.: 8 (904) 54-71-543

■ **1-2-ком. кв-ру** в мкр-не 3.Бор за разумную цену. Помогу оформить док-ты. Тел.: 8 (952) 73-54-474

■ **СРОЧНО 2-ком. кв-ру** по ул.Коммунистической, Р.Люксембург, крайние эт. не предлагать. Тел.: 8 (904) 54-04-502

■ **СРОЧНО 2-ком. кв-ру** по ул.Коммунистической, Ленина, Р.Люксембург. Рассмотрю варианты, помогу с оформлением док-тов. Тел.: 8 (900) 20-71-614

■ **СРОЧНО 2-ком. кв-ру** в с/ч, крайние эт. не предлагать. Тел.: 8 (904) 54-71-543

■ **СРОЧНО 2-ком. кв-ру** в ю/ч, крайние эт. не предлагать. Тел.: 8 (909) 02-24-076

■ **2-ком. кв-ру** в любом р-не, рассмотрим все варианты. Тел.: 8 (912) 66-54-855, 8 (953) 04-87-488

■ **2-ком. кв-ру** в мкр-не Сосновый Бор **или МЕНЯЮ на 1-ком. кв-ру**. Тел.: 8 (904) 98-71-187

■ **2-ком. кв-ру**, погашу долги. Тел.: 8 (950) 63-27-510

■ **2-ком. кв-ру**, помогу с оформлением: ипотека, мат. капитал. Тел.: 8 (904) 98-71-187

■ **2-ком. кв-ру** в ю/ч. Тел: 8 (903) 08-64-855

■ **2-ком. кв-ру** в с/ч (2 или 3 эт.) за налич. расчёт. Тел.: 8 (906) 81-24-882

■ **2-ком. кв-ру**. Тел.: 8 (908) 63-11-764

■ **2-ком. кв-ру**, можно без ремонта. Тел.: 8 (961) 77-45-391

■ **2-3 ком. кв-ру** у собственника. Тел.: 8 (953) 04-87-488

■ **2-3 ком. кв-ру** в с/ч за разумную цену. Тел.: 8 (953) 05-43-328

■ **3-ком. кв-ру** в ю/ч, по ул.Бажова, Ломоносова, крайние эт. не предлагать. Тел.: 8 (904) 54-71-543

■ **3-ком. кв-ру** за наличные. Тел.: 8 (904) 54-56-556

■ **3-4-ком. кв-ру** за налич. расчёт. Тел.: 8 (903) 08-64-855

■ **дом или МЕНЯЮ на 2-ком. кв-ру**. Тел.: 8 (904) 54-56-556

■ **дом или МЕНЯЮ на кв-ру**. Тел.: 8 (908) 63-11-764

■ **дом или уч-к.** Тел.: 8 (953) 60-66-067

■ **благоустроен. дом** в любой части города. Тел.: 8 (912) 27-92-272

■ **благоустроен. дом** в ю/ч **или МЕНЯЮ на 1-ком. кв-ру** с доплатой. Тел.: 8 (952) 73-54-474

■ небольшой **дом** под дачу. Тел.: 8 (904) 54-56-556

■ **дом** в г.Полевском. Рассмотрим п.Ст.-Полевской, Зюзельский, с.Полдневая, Мраморское, Косой Брод. Тел.: 8 (906) 81-24-882

■ **СРОЧНО дом**. Тел.: 8 (906) 81-24-882

■ **дом или уч-к** под строит-во. Тел: 8 (903) 08-64-855

■ **дом** по разумной цене **или МЕНЯЮ на 2-ком. кв-ру.** Тел.: 8 (904) 54-04-502

■ **дом**. Тел.: 8 (953) 04-01-103

■ **дом или уч-к** у собственника. Тел.: 8 (950) 63-27-510

■ **дом или уч-к** у собственника. Тел.: 8 (953) 05-43-328

■ **дом или уч-к**. Тел.: 8 (904) 98-71-187

■ **дом** под снос **или уч-к** в черте города. Тел.: 8 (904) 54-71-543

■ **дом.** Рассмотрю все варианты. Тел.: 8 (912) 66-54-855, 8 (953) 04-87-488

■ **дом** в черте города за разумную цену. Тел.: 8 (950) 19-42-855

■ **капит. благоустроен. дом** в с/ч у собственника. Тел.: 8 (950) 19-31-338

■ **коттедж** в любом р-не. Тел: 8 (904) 98-71-187

■ **уч-к** под ИЖС Тел.: 8 (904) 54-56-556

■ **уч-к** в любой части города. Тел.: 8 (961) 77-45-391

■ **уч-к** в с.Косой Брод. Тел.: 8 (904) 17-65-544

■ **СРОЧНО уч-к** под строит-во. Тел.: 8 (903) 08-64-855

■ **уч-к** под ИЖС за наличный расчёт. Тел.: 8 (906) 81-24-882

■ **уч-к** под строит-во **или МЕНЯЮ на 2-ком. кв-ру**. Тел.: 8 (904) 54-04-502

■ **уч-к** в к/с «Металлург», «Юбилейный». Тел.: 8 (904) 98-71-187

■ **уч-к** под ИЖС в с/ч, в с.Мраморское, Косой Брод, пос.Ст.-Полевской **или МЕНЯЮ на а/м** в отл. сост-ии. Рассмотрю варианты. Тел.: 8 (953) 19-31-338

■ **сад.** Тел: 8 (903) 08-64-855

СНИМУ:

■ **СРОЧНО кв-ру** дорого. Оплата за месяц вперёд. Тел.: 8 (906) 81-38-523

■ **СРОЧНО комнату**. Тел: 8 (906) 81-38-523

■ **СРОЧНО дом**. Тел: 8 (906) 81-38-523

НЕДВИЖИМОСТЬ

ПРОДАЮ:

■ **1-ком. кв-ру** по ул.Декабристов, 10 (32 кв. м, 3/9 эт.). Цена 1 млн 800 тыс. руб. Тел.: 8 (963) 44-11-457

■ **1-ком. кв-ру** по ул.Октябрьской, 57 (35,2 кв. м, с мебелью). Тел.: 8 (922) 19-86-380

■ **1-ком. кв-ру** в ю/ч, по ул.К.Маркса, 16 (32 кв. м, 2/4 эт., светлая, тёплая, окна и балкон пластик.). Тел.: 8 (982) 63-94-540, 2-00-32

■ **1-ком. кв-ру** в Ялунинском мкр-не, 20 (19,5 кв. м, 1/5 эт.). Цена 1 млн 150 тыс. руб. Торг. Тел.: 8 (908) 91-87-751

■ **1-ком. кв-ру** в г.Мелеузе, Башкирия (39 кв. м, 1 эт., кирпич. дом, замена канализации, с/у совмещ., большая кладовка, участок 1 сот.), освобождена, док-ты готовы. Цена 1 млн руб., торг. Тел.: 8 (953) 05-75-262, 8 (904) 54-99-518

■ **2-ком. кв-ру** по ул.Р.Люксембург, 86 (43 кв. м, 1/5 эт.). Цена 1 млн 700 тыс. руб. Тел.: 8 (904) 16-06-316

■ **3-ком. кв-ру** по ул.Вершинина, 35 (61/41,7/7, 3/9 эт., желез. дверь, замена окон и межком. дверей, натяж. потолки на кухне и в коридоре, паркет в комнатах, с/у раздел., балкон застекл., встроен. кух. гарнитур), и**ли МЕНЯЮ на 2-ком. кв-ру**. Тел.: 8 (908) 90-37-610

■ **СРОЧНО 3-ком. кв-ру** по ул.Победы, 22Б (53,1 кв. м, 4/5 эт., с/у разд., желез. дверь, больш. коридор, Интернет, домофон), вся инфраструктура. Цена 1 млн 450 тыс. руб. Тел.: 8 (900) 20-86-476

■ **3-ком. кв-ру** в мкр-не 3.Бор-2, 33 (59 кв. м, 5 эт.). Тел.: 8 (967) 85-34-838

■ **3-ком. кв-ру** у/п во Втором мкр-не (в хор. сост-ии, пластик. окна, лоджия застекл., с/у разд., водонагреватель), дом на берегу пруда. Тел.: 8 (902) 87-49-042

■ **3-ком. кв-ру** в Екатеринбурге, район Уралмаш, пр.Космонавтов (73/2 , 56/42/6, 4/4 этаж), кирпич, в 2 остановках от метро. Рядом школа, детский сад. Хорошая транспортная развязка. Цена 3 млн 190 тыс. руб. Тел.: 8 (952) 73-26-898

■ **недостроен. дом** в с/ч, по ул.Октябрьской (уч-к 12 сот., эл-во, газ, большой гараж под «Газель», насаждения). Тел.: 8 (982) 65-12-300

■ **дом** в с.Полдневая (36 кв. м, 11 сот., печь, стеклопакеты, сейф-дверь, нов. баня). Тел.: 8 (950) 20-90-010. Тел.: 8 (904) 54-72-161

■ **ш/б дом** по ул.Белинского (90 кв. м, 6 сот., 3 ком., кухня, ванная, скважина 70 м, вода заведена, пластик. окна, ламинат, двор крытый, выс. место, угловой, ш/б баня, овощ. яма, теплица). Тел.: 8 (952) 73-00-887, 2-37-98, звонить долго

■ **кирпич. дом** по ул.Чехова (73 кв. м, 8,2 сот., 3 ком., кухня, ванная, с/у, веранда, полное благоустройство: хол. и гор. вода, отопление, канализация, газ). Тел.: 8 (912) 67-36-217, 8 (908) 63-71-419

■ **уч-ки** под дач. строит-во в районе СГ «Надежда», с.Косой Брод. Тел.: 8 (904) 17-61-688, 8 (912) 63-42-352, 8 (904) 17-44-955

■ **уч-к** в к/с «Светлый-2» (8,3 сот., сарай, 2 теплицы, насаждения), цена 120 тыс. руб. Тел.: 8 (950) 64-66-287, 8 (908) 92-92-885

■ **уч-к** в к/с «Медик» (насаждения, осенью вспахан, привезена машина торфа). Тел.: 8 (953) 05-41-877

■ **недостроен. 2-эт. дом** в с.Полдневая (200 кв. м, 15 сот.). Тел.: 8 (950) 20-90-010

■ **уч-к** в ю/ч (10,5 сот., дом 33 кв. м под снос, эл-во, газ), межевание проведено, есть разрешение на строит-во; вся инфраструктура рядом. Тел.: 8 (950) 63-78-484

■ **землю** сельхозназначения в урочище Зелёный Лог, 1,48 га. Док-ты готовы. Тел.: 8 (908) 92-23-883

■ **кап. гараж** в охраняемой зоне цеха Т-1, пол – бетон, 2 ямы сухие. Цена 250 тыс. руб. Торг. Тел.: 8 (902) 87-12-494

■ **гараж** по ул.Решетникова (ямы смотр. и овощн.). Тел.: 8 (908) 91-85-747

■ **гараж. бокс** (100 кв. м, высокий, оштукатурен, пол – ж/б плиты, крыша метал., ворота высокие). Цена 260 руб., торг. Тел.: 8 (922) 16-30-951

МЕНЯЮ:

■ **2 комнаты** в общежитии **на дом** в пос.Ст.-Полевской, с.Полдневая, или ваши варианты. Тел.: 8 (904) 54-71-543

■ **комнату** в 2-ком. кв-ре **на дом**. Тел.: 8 (950) 63-27-510

■ **долю в кв-ре**. Тел: 8 (903) 08-64-855

■ **кв-ру** в с/ч **на кв-ру** в ю/ч. Тел.: 8 (903) 08-64-855

■ **кв-ру** в Екатеринбурге на вашу с минимальной доплатой. Тел.: 8 (982) 62-38-084

■ **1-ком. кв-ру** по ул.Коммунистической **на 2-ком. кв-ру** с доплатой. Тел.: 8 (904) 98-71-187

■ **1-ком. кв-ру на 2-ком. кв-ру** с доплатой. Тел.: 8 (903) 08-64-855

■ **1-ком. кв-ру и ком.** (18 кв. м) **на кв-ру** большей площади **или ПРОДАМ**. Тел.: 8 (903) 08-64-855

■ **1-ком. кв-ру** в Ялунинском мкр-не, 21 (2 эт.), **на 2-3-ком. кв-ру** в с/ч, кроме 1 эт., с нашей доплатой. Тел.: 8 (904) 17-65-544

■ **2-ком. кв-ру** в мкр-не 3.Бор-1, 1 (пластик. окна и балкон, счётчики, сейф-дверь), **на 1-ком. кв-ру и комнату** или с доплатой. Тел.: 8 (908) 90-25-288

■ **2-ком. кв-ру** в мкр-не 3.Бор-2, 34 (8 эт.), **на 2-ком. кв-ру** в с/ч с доплатой. Тел.: 8 (904) 17-65-544

■ **2-ком. кв-ру** в мкр-не 3.Бор-1, 4 (в хор. сост-ии, пластик. окна, частично ремонт, натяж. потолки), **на 3-ком. кв-ру** без ремонта. Тел.: 8 (904) 54-17-187

■ **2-ком. кв-ру** по ул.Ленина, 4 (48 кв. м), **на 1-ком. кв-ру** в этом же р-не. Тел.: 8 (908) 92-87-447

■ **2-ком. кв-ру на 1-ком. кв-ру**. Тел: 8 (953) 04-87-488

■ **2-ком. кв-ру** по ул.Р.Люксембург, 94, **на 1-ком. кв-ру** с доплатой, возможны варианты доплаты. Тел.: 8 (904) 38-14-837

■ **2-ком. кв-ру** по ул.Ст.Разина (1 эт., кирпич. дом, в хор. сост-ии, пластик. окна, решётки, сейф-дверь) **на кв-ру** эт. выше с моей доплатой. **Или ПРОДАМ**, цена 1 млн 500 тыс. руб., торг. Тел.: 8 (912) 66-53-525

■ **2-ком. кв-ру** на варианты. Тел.: 8 (903) 08-64-855

■ **3-ком. кв-ру** в мкр-не Черёмушки, 8 (3 эт.), **на 2-ком. брежневку** с доплатой. Возможна доплата мат. капиталом. Тел.: 8 (904) 54-17-187, 8 (922) 21-09-676

■ **3-ком. кв-ру** по ул.Ленина **на дом** с доплатой. Тел.: 8 (904) 98-71-187

■ **3-ком. кв-ру на 1-ком. кв-ру** с доплатой. Тел.: 8 (952) 14-93-869

■ **3-ком. кв-ру** в мкр-не Сосновый Бор **на 1-ком. кв-ру** с доплатой. Тел.: 8 (950) 63-27-510

■ **3-ком. кв-ру** в мкр-не 3.Бор **на две 1-ком. кв-ры.** Тел.: 8 (904) 98-71-187

■ **3-ком. кв-ру на 2-ком. кв-ру.** Тел.: 8 (952) 14-93-969

■ **3-ком. кв-ру** в ю/ч **на 2-ком. кв-ру** в мкр-не 3.Бор. Тел.: 8 (950) 63-27-510

■ **3-ком. кв-ру на 2-ком. кв-ру**. Тел.: 8 (903) 08-64-855

■ **4-ком. кв-ру** в ю/ч **на 2-ком. кв-ру** в ю/ч. Тел.: 8 (952) 14-93-869

■ **4-ком. кв-ру** в Екатеринбурге **на кв-ру** в Полевском. Тел.: 8 (906) 81-24-882

■ **4-ком. кв-ру на 2-ком. кв-ру** с доплатой. Тел.: 8 (903) 08-64-855

■ **ш/б благоустроен. дом** по ул.Бажова (60 кв. м, 4 ком.) **на 2-ком. кв-ру** в любой части города. Тел.: 8 (904) 38-58-159

■ **1/2 дерев. дома** с зем. уч-ком (15 сот.) по ул.Красноармейской в с.Косой Брод (газ. отопл.) **на 1-ком кв-ру** с небольш. доплатой. Тел.: 8 (908) 90-65-697

■ **дерев. дом** (22/15, 14 сот., 1 ком., газ. отопл., скважина, баня, хоз. постройки, всё ухожено) **на 1-ком. кв-ру** в ю/ч. Тел.: 8 (953) 00-51-565

■ **дом на 1-ком. кв-ру** с доплатой. Тел.: 8 (952) 73-54-474

■ **недостроен. дом** в ю/ч **на 1-ком. кв-ру** в с/ч. Тел.: 8 (904) 54-71-543

■ **дом** по ул.Куйбышева (3 ком., кухня, пластик. окна, газ. отопл., натяж. потолки, гор. и хол. вода, скважина). Рассмотрю варианты **или ПРОДАМ**. Тел.: 8 (903) 08-64-855

■ **2-эт. дом** по ул.Советской (из бруса, опалублен, 1 эт. – большая кухня, 2 ком., ванная, 2 эт. – 2 большие ком., ограда крытая, гараж, баня) **на кв-ру. Или ПРОДАМ**, цена 2 млн руб. Тел.: 8 (903) 08-64-855

■ **дом** по ул.Малышева **на 1-ком. кв-ру** с доплатой **или ПРОДАМ**. Тел.: 8 (906) 81-38-523

Продолжение на с. 26

Продолжение. Начало на с. 25

■ **дом** по ул.К.Либкнехта (новая баня, ограда крытая, отопл. новое, газ, фундамент, крыша новая) **на 3-ком. кв-ру. Или ПРОДАМ**, цена 1 млн 650 тыс. руб. Тел.: 8 (903) 08-64-855

■ **дом на кв-ру**. Рассмотрим варианты. Тел.: 8 (922) 16-10-665

КУПЛЮ:

■ **1-ком. кв-ру** в центре с/ч по цене 1 млн 100 тыс. руб., у собственника. Тел.: 8 (908) 92-87-447

■ **уч-к** в с.Косой Брод. Тел. 8 (904)17-65-544

СДАЮ:

■ **комнату** или кв-ру. Тел.: 8 (906) 81-38-523

■ **1-ком. кв-ру** в с/ч рус. семейн. паре, оплата 9 тыс. руб./мес. + по счётчикам на воду и эл-во. Тел.: 8 (965) 53-85-405

■ **1-ком. кв-ру** в Ялунинском мкр-не, 1, рус. семье на длит. срок, оплата 10 тыс. руб./мес., в т.ч. коммун. услуги. Тел.: 8 (950) 20-99-901

■ **1-ком. кв-ру** в мкр-не 3.Бор-1 на длит. срок. Тел.: 8 (950) 63-01-322

■ **1-ком. кв-ру** в мкр-не Сосновый Бор (частично мебель), на длит. срок, оплата 10 тыс. руб./мес. Тел.: 8 (912) 69-30-531

■ **2-ком. кв-ру** по ул.Вершинина. Тел.: 8 (904) 38-05-474

■ **2-ком. кв-ру** по ул.Р.Люксембург, 75 (5 эт., частично мебель), оплата 9 тыс. руб./мес. + коммун. услуги. Тел.: 8 (902) 87-58-127; 8 (953) 00-72-766

■ **2-ком. кв-ру** в р-не Нового рынка, после ремонта, для порядочн. людей. Тел.: 8 (952) 73-63-041

■ **2-ком. кв-ру** в мкр-не 3.Бор на длительный срок русской семье, оплата 10 тыс. руб./мес. + коммун. услуги. Тел.: 8 (904) 54-01-863

■ **2-ком. кв-ру** в ю/ч, по ул.Бажова, 8 (без мебели), на длит. срок для рус. семьи. Оплата 9 тыс. руб./мес. + коммун. услуги. Тел.: 8 (953) 05-12-566

■ **2-ком. кв-ру** в ю/ч, во Втором мкр-не, 3 (4/5 эт., мебель частично), для рус. семьи. Оплата 10 тыс. руб./мес. + по счётчикам на воду и эл-во. Тел.: 2-34-00, 8 (904) 54-17-463

■ **дерев. дом** с газ. отоплением для рус. семьи. Тел.: 2-44-33, утром

МЕБЕЛЬ

ПРОДАЮ:

■ **комод**, 5 ящиков, цена 2 тыс. руб. Тел.: 8 (950) 63-84-891

■ **торгов. оборудование** (шкафы, стеллажи). Тел.: 8 (904) 16-89-406, 8 (953) 38-43-085

■ **два кресла**, б/у, в хор. сост-ии, недорого. Тел.: 4-02-03

Ветеринарная клиника «Домашний любимец» оказывает услуги: терапия, хирургия, стоматология, ветеринарная диета, лабораторная диагностика, ветеринарная аптека. Адрес: ул.Свердлова, 33. Тел.: 8 (952) 73-44-336, 5-39-56
Реклама

БЫТОВАЯ ТЕХНИКА

ПРОДАЮ:

■ 4-конф. **газ. плиту,** цв. бежево-коричнев., цена 1500 руб. Тел.: 8 (912) 62-15-050

■ 4-конф. **газ. плиту**, цена 2 тыс. руб. Тел.: 8 (908) 91-72-838

■ 4-конф. **газ. плиту** «Идель», б/у, цена 1500 руб., самовывоз. Тел.: 8 (904) 54-89-892

■ **ручн. мясорубку** недорого. Тел.: 8 (950) 63-27-587

ТЕЛЕ-, ВИДЕО- И АУДИОАППАРАТУРА

ПРОДАЮ:

■ **цвет. телевизоры**, диаг. 37, 51, 54, 72 см, цена от 1 до 2 тыс. руб. Тел.: 8 (908) 63-19-970

■ **цвет. телевизор** LG в рабочем сост-ии. Цена 1500 руб. Тел.: 8 (904) 38-16-751, 5-52-62

■ **акустику** полочную Mission m 32, сост-ие норм., приятный звук с достаточным объёмом; **акуст. кабели** VDH The Magnum Hybrid. Цена 3 тыс. руб. Тел.: 8 (902) 15-52-549

■ **модем к ноутбуку** CDMA «Скайлинк», модель 450 1XEV-DO UM-300, разъём PCMCIA. Тел.: 8 (912) 03-40-832

АВТО-МОТО

ПРОДАЮ:

■ **а/м ВАЗ 2104** 2003 г.в., цв. белый. Цена 40 тыс. руб., торг. Тел.: 8 (908) 90-37-351

■ **а/м ВАЗ 2112** 2000 г.в., цв. светло-серый, ЭСП, литьё, музыка. Цена 50 тыс. руб. Тел.: 8 (950) 63-86-971, 8 (904) 38-75-761

■ **а/м «Дэу-Эсперо»** 1999 г.в., цв. тёмно-зелёный, пробег 170 тыс. км. Цена 65 тыс. руб., торг Тел.: 8 (908) 90-67-869

■ **а/м «Тойота-Дюна»** – грузовой фургон 1996 г.в., дизель, цена 170 тыс. руб. Тел.: 8 (908) 92-12-063

■ **а/м «Газель»**-тент 1998 г.в., цв. серый, ремонт двигателя и КПП, нов. сцепление и вся резина, замена шкворней и тормоз. колодок, газ 130 л, чехлы, магнитола, действующая страховка и ТО. Цена 115 тыс. руб. Тел.: 8 (904) 98-38-092

■ **СРОЧНО а/м «Хонда-Цивик-Ферио»** 2004 г.в., цв. серый, автомат, в хор. сост-ии. Цена 220 тыс. руб., торг. Тел.: 8 (904) 16-20-010

ЗАПЧАСТИ

КУПЛЮ:

■ **к а/м ВАЗ, «Ока», «Нива», «Волга»** недорого, кроме мелочей. Тел.: 8 (919) 37-52-829

■ **к а/м ГАЗ-3110 и к а/м «Нива»** сиденья в отл. сост-ии. Цена договорная. Тел.: 8 (912) 61-38-971

■ **к а/м ВАЗ-2108** нов. боковое прав. стекло за полцены. Тел.: 8 (909) 00-55-155

■ **а/м «Тойота-Дюна»** 1996 г.в., груз. фургон, дизель, цена 170 тыс. руб., торг. Тел.: 8 (908) 92-12-063

■ **аккумулятор** 6-ст. 55, 60, б/у, в рабочем сост-ии, **или МЕНЯЮ на автошины** 175/70/13 или аккордеон. Тел.: 8 (912) 23-30-353

ОДЕЖДА И ОБУВЬ

ПРОДАЮ:

■ **мутон. шубу**, р-р 48-50, цена 7 тыс. руб.; **дублёнку**, р-р 46, цена 3 тыс. руб. Тел.: 8 (950) 63-84-891

■ **жен. шубу** из нутрии, р-р 48-50, цена 3 тыс. руб., в подарок мутон. шуба, р-р 48-50, и дублёнка, р-р 50-52. Тел.: 8 (953) 04-05-328

■ **шапку норков.,** цв. голубой, р-р 54-55, недорого. Тел.: 2-55-06, 8 (950) 20-74-461

■ **жен. песцов. шапку,** цв. чёрн., р-р регулируется, б/у, в хор. сост-ии, недорого; **шубку** из нутрии, цв. чёрн., р-р 52, б/у 1 сезон, недорого. Тел.: 8 (902) 25-68-645

■ **нов. жен. пуховик**, цв. бордо, длина до колена, цена 3500 руб., торг; **молодёжн. берет** с козырьком, цв. серо-голубой, цена 1500 руб., торг. Тел.: 8 (912) 60-15-942

■ **нов. муж. ват. штаны**, р-р 46, цена 300 руб.; нов. рабочие тёпл. **рукавицы**, цена 25 руб. пара. Тел.: 8 (950) 63-27-587

■ **камуфляж. костюм** зим., р-р 50-52, рост 182, б/у. Тел.: 8 (908) 90-38-750

■ **нов. зим. жен. пальто**, р-р 52, цвет бордо, воротник – чернобурка, недорого. Тел.: 8 (908) 92-33-809

■ **нов. зим. пальто**, р-р 54-56, цв. табачный. Тел.: 4-02-03

■ **жен. зим. куртку** с капюшоном, в отл. сост-ии, р-р 54-56, цена 500 руб. Тел.: 8 (12) 27-08-367

■ **натур. дублёнку**, р-р 46, длина до колена, капюшон, цвет серо-синий, в отл.сост-ии, цена 3 тыс. руб. Тел.: 8 (953) 38-97-851

■ **норковый берет**, р-р 56, цвет чёрный, в отл. сост-ии, цена 600 руб. Тел.: 8 (953) 38-97-851

ВСЁ ДЛЯ ДЕТЕЙ

ПРОДАЮ:

■ **коляску** «зима-лето», цв. синий с рисунком, короб-переноска, москит. сетка, полог от дождя, сумка для мамы, цена 4 тыс. руб. Тел.: 8 (902) 87-49-660, 2-03-69

■ **коньки** хоккейн., р-р 42, новые, с чехлами, в сумке-футляре, цена 1500 руб. Тел.: 8 (903) 08-61-097

■ **автокресло**, немного б/у, в хор. сост-ии, цена 2 тыс. руб. Тел.: 8 (902) 87-28-236

СТРОЙМАТЕРИАЛЫ И САНТЕХНИКА

ПРОДАЮ:

■ **банные срубы** 3*3, 3*4, 3*5. Тел.: 8 (950) 64-37-858

■ **банный сруб** под крышей 3*4, с.Полдневая. Тел.: 8 (904) 54-72-161

■ **строит. плитку** 50*50, цв. серый, 5 кв. м, цена договорная. Тел.: 8 (908) 92-23-883

■ **нов. кух. мойку** (50*50). Тел.: 8 (909) 00-55-155

КУПЛЮ:

■ **шлакоблок**. Тел.: 8 (908) 92-48-935

ЖИВОТНЫЕ

ПРОДАЮ:

■ **щенков** стаффордширского терьера. Тел.: 8 (902) 87-59-513, 8 (965) 51-88-614, 8 (929) 21-68-944

■ **щенков** китайской хохлатой собачки (пуховые), ласковые, игривые, возр. 1,5 мес. Цена 5 тыс. руб. Тел.: 8 (953) 38-42-238

■ **щенков** среднеазиатской овчарки, возр. 2 мес., девочки, цена 5 тыс. руб. Тел.: 8 (902) 87-32-823, 8 (912) 67-28-444

■ **петуха**, возр. 6 мес., цена 300 руб. Тел.: 3-58-97

■ **индоуток; цыплят**. Тел.: 5-35-48

■ **щенков** среднеазиатской овчарки, родились 2.11.2014, цена 7 тыс. руб. Плюшевая радость на Новый год. Тел.: 8 (902) 87-32-823, 8 (912) 67-28-444

ОТДАМ В ДОБРЫЕ РУКИ:

■ **коллекцию домашних тараканов** в добрые нежные руки. Безответственных - не беспокоить. Ул.Грозных партизан, 12А

■ **кошечку**-подростка, цвет чёрный с рыжим, умница, общительная, весёлая, ловит мышей, неприхотлива. Тел.: 8 (912) 60-15-942

■ беспородных **собак и щенков** для охраны частных домов, здоровы, приучены к цепи и будке, суки стерилизованы. Тел.: 8 (922) 11-44-143

РАЗНОЕ

ПРОДАЮ:

■ **дрова** берёзовые колотые, недорого, доставка. Тел.: 8 (904) 38-08-315

■ **дрова** берёзовые колотые, недорого, доставка. Тел.: 8 (904) 38-22-521

■ **дрова** колотые, опил. Тел.: 8 (912) 27-13-989

■ **дрова** колотые берёза + осина. 4 кубометра – 5 тыс. руб. Тел.: 8 (904) 54-75-867, 8 (904) 38-45-608

■ **дрова** колотые с доставкой. Тел.: 8 (929) 21-50-644, 8 (953) 00-12-114

■ **отруби** пшеничные (фасов. по 25 кг); универсальную гранулир. **кормосмесь** для КРС и свиней; **комбикорм** для кур-несушек и кроликов; **овёс**; **пшеницу**. Тел.: 8 (953) 05-28-876, 8 (919) 37-41-678

■ **овёс; пшеницу; отруби** пшеничные; **кормосмесь** для КРС и свиней; **комбикорм** для кроликов и кур-несушек. Тел.: 8 (952) 14-85-455

■ **мясо** дом. индоутки. Тел.: 5-35-48

■ **чебака** для живца. Тел.: 8 (904) 17-94-076

■ торговый **холодильник-витрину** для продуктов (5 шт.), цена договорная. Тел.: 8 (908) 92-39-317

■ **швейн. ручную подольскую машину**, б/у, хорошо шьёт, цена 1500 руб., торг при осмотре. Тел.: 8 (900) 20-91-699

■ **швейн. машину** с электроприводом, в тумбе. Тел.: 8 (982) 67-36-711

■ электрич. **швейн. машину** Janome, хорошо шьёт, цена 3500 руб., торг уместен. Тел.: 8 (900) 20-91-699

■ **пластик. лыжи** 185 см с креплениями, ботинки, р-р 37, титан. лыж. палки 120 см, цена 1200 руб. Тел.: 3-39-43

■ **палас 2***3 м, цена 500 руб. Тел.: 8 (904) 38-16-751, 5-52-62

■ **гардину**, цена 200 руб. Тел.: 8 (950) 63-84-891

■ **стропы** текстильные на 3 тонны, длина 1,5 м, новые. Тел.: 8 (908) 90-38-750

■ **цветок алоэ,** возр. 3 года, цена 100 руб. Тел.: 8 (950) 20-18-119, 5-13-13

■ **инвалид. коляску,** удобную, недорого. Тел.: 8 (922) 14-71-384

■ нов. оригинальные **золотые серьги**, форма – овал, в центре натур. жемчуг, 385 проба, застёжка крепкая; **золотое кольцо** с бриллиантом 0,10 карат, класс 3/5, 57 граней, 1,58 гр, р-р 17, цена 14 тыс. руб.; **нов. стерлинговое серебро**, 925 проба, аметист и цирконы в оправе, р-р 17, цена 2 тыс. 800 руб.; **нов. позолочен. серьги** пр-ва Германии, форма – изогнутый овал, цена 4 тыс. 500 руб. Тел.: 8 (922) 03-41-973

■ нов. в упаковке оригинальное **золотое кольцо**, вставка жемчуг Akoya, диам. 7,5-8 мм, 2 бриллианта, р-р 16,5 мм. Тел.: 8 (950) 20-41-956

■ **набор для макияжа** 15 цветов, цена 1 тыс. руб. Тел.: 8 (922) 03-41-973

■ **ёлоч. игрушки**, цена 5-10 руб./шт. Тел.: 8 (908) 91-41-605

■ **жен. сумку**, цвет чёрный, современ. фасон, в отл. сост-ии, цена 300 руб. Тел.: 8 (953) 38-97-851

■ **нов. п/ш ковёр** 155*255 см, цвет бордовый с бежевым; **подставку для цветов** (пр-во Польши), цвет белый, недорого. Тел.: 8 (953) 38-12-047

ВОЗЬМУ:

■ **газ. плиту**; **холодильник; стир. машину; DVD-проигрыватель; радиоприёмник; кровать** с панцирной сеткой. Тел.: 8 (953) 05-87-956, 8 (950) 64-01-704

ОТДАМ:

■ **золотой ус**. Тел.: 8 (953) 05-41-877

КУПЛЮ:

■ **швейн. машину** на запчасти, недорого. Тел.: 8 (919) 36-03-360 (по 24.12)

■ **значки; иконы; оклады; ордена, медали**. Тел.: 8 (982) 61-28-356

■ **значки; иконы; оклады; ордена, медали; старин. военные вещи; фото; монеты; чугун. литьё; фарфор. статуэтки; колокола**. Тел.: 8 (904) 98-37-222

■ **книги** 1950 г. и старше. Рассмотрю варианты. Тел.: 8 (953) 05-23-112

РАБОТА

СОИСКАТЕЛИ:

■ девушка 29 лет, знание ПК, опыт работы в торговле. Сетевой маркетинг, интим не предлагать. Тел.: 8 (953) 05-75-262

УСЛУГИ
(печатаются на правах рекламы)

Щебень, отсев, песок, скала, торф, навоз, земля. Доставка а/м КАМАЗ. Вывоз мусора. Тел.: 8 (922) 133-09-60

Ремонт холодильников, стиральных машин всех марок на дому. Работаем без выходных с 8.00 до 21.00. Все районы, город, область. Гарантия. Тел.: 8 950) 64-90-195

Ремонт стиральных машин на дому, марки «Индезит», «Аристон», «Бош», «Самсунг» и др. Качественно. Недорого. Тел.: 8 (904) 17-68-826

Ремонт бытовых холодильников всех моделей. Недорого. Тел.: 8 (953) 00-37-647

Ветврач. Тел.: 5-99-52, 8 (902) 87-51-400

Ремонт швейных машин. Гарантия 1 год. Тел.: 8 (919) 36-03-360

Дипломы. Курсовые. Контрольные. Отчёты. Рефераты. Расчётные задания. Экономические, гуманитарные, психолого-педагогические, юридические, технические дисциплины. Переводы с английского и немецкого языков. Чертежи. Антиплагиат. Опыт 15 лет. Качество. Гарантии. Тел.: 8 (912) 03-40-832

РАЗВАЛ-СХОЖДЕНИЕ в южной части города. Ремонт авто. Тел.: 8 (904) 98-74-819, 8 (912) 27-13-989

СООБЩЕНИЯ

Вышел дополнительный тираж новой книги о Полевском крае. Не упустите возможность сделать отличный подарок себе или своим близким на Новый год. Тел.: 8 (904) 38-31-834

РЕКЛАМА В «ДИАЛОГЕ» 5-92-79

Купон бесплатного частного объявления

Ящики для купонов находятся по адресам: **магазин по продаже газет и журналов** (Коммунистическая, 2), **«Трикотаж»** (К.Маркса, 9), **кулинария** (К.Маркса, 21), **«Каменный цветок»** (Коммунистическая, 29, 3.Бор, 15), **«Тройка»** (3.Бор, 4), **Новый рынок** (Вершинина, 10), **«Лоза»** (Победы, 18), **«Фермер»** (К.Маркса, 1), **Sela** (Коммунистическая, 25), **ГЦД «Азов»** (Свердлова, 4), **«Афанасий»** (мкр-н Ялунина, 7), **почтовое отделение** (Р.Люксембург, 6)

Сбор объявлений производится в ПОНЕДЕЛЬНИК

Напишите Объявление ТОЛЬКО В ОДНУ РУБРИКУ аккуратно и разборчиво. Ваше объявление будет опубликовано ОДИН РАЗ В ГАЗЕТЕ «ДИАЛОГ»

24 декабря 2014 г.

Текст объявления: _____

_____

_____

_____

_____

_____

Телефон или адрес: _____

ИЗВЕЩЕНИЕ О СОГЛАСОВАНИИ МЕСТОПОЛОЖЕНИЯ ГРАНИЦЫ ЗЕМЕЛЬНОГО УЧАСТКА

Кадастровым инженером Верой Владиславовной Догадаевой, квалификационный аттестат 66-11-331 почтовый адрес: Свердловская область, г.Екатеринбург, ул. Шаумяна, д.73, т. 287-42-25 в отношении земельного участка с кадастровым номером 66:59:0000000:171 выполняются кадастровые работы по формированию частей земельного участка.

Заказчик кадастровых работ: ОАО «МРСК Урала» (620219, г. Екатеринбург, ул. Мамина Сибиряка, 140).

Собрание заинтересованных лиц по поводу согласования местоположения границы земельного участка состоится по адресу: г. Екатеринбург, ул. Шаумяна, д.73, оф.430 **25 января** 2015г., в 10 часов 00 минут.

С проектом межевого плана земельного участка можно ознакомиться по адресу: г. Екатеринбург, ул. Шаумяна, д.73.

Возражения по проекту межевого плана и требования о проведении согласования местоположения границ земельного участка на местности принимаются **с 24.12.2014г. по 25.01.2015 г.** по адресу: г. Екатеринбург, ул. Шаумяна, д.73.

Смежные земельные участки, с правообладателями которых требуется согласовать местоположение границ: 66:59:0000000:148, (адрес: обл. Свердловская, г. Полевской, район с. Полдневая, на землях ПСХК «Полдневской») и всех заинтересованных лиц.

При проведении согласования местоположения границ при себе необходимо иметь документ, удостоверяющий личность, а также документы о правах на земельный участок.

ДИАЛОГ
Полевская городская общественно-политическая газета
16+

Газета перерегистрирована в Управлении ФС по надзору за соблюдением законодательства в сфере массовых коммуникаций и охране культурного наследия по Уральскому федеральному округу, ПИ № ФС11-1137 от 9.04.2007 г. Выходит с 1997 г. Подписной индекс 32822. Учредители: администрация Полевского городского округа, Дума Полевского городского округа.

Главный редактор: Е.А.РЫБЧАК
Журналисты: О.МАКСИМОВА, М.ПОНОМАРЁВА, С.КАРМАЧЕВА, С.ПОПЫРИНА
Корректор: Н.НАСИБУЛЛИНА
Операторы компьютерной вёрстки: О.МЕНЬЩИКОВА, Е.БАЖЕНОВ, В.КУМИНОВА

Издатель МБУ «Редакция газеты «Диалог»
Адрес редакции и издателя:
623385, Свердловская обл., г.Полевской, ул.Ялунина, 7.
Тел./факс: 5-44-25, 5-92-79.
E-mail: dlg_pol@mail.ru, dialog-pgo@yandex.ru

В соответствии с Законом РФ о средствах массовой информации редакция за СОДЕРЖАНИЕ рекламы ответственности НЕ НЕСЁТ, а также **может не во всём разделять точку зрения авторских публикаций, не гарантирует публикацию всех материалов, не рецензирует их и не возвращает. Рекламируемые товары подлежат обязательной сертификации, услуги – лицензированию.** Номер отпечатан в ООО «Ситипресс», 623751, Свердловская обл., г.Реж, ул.О.Кошевого, 16. Сдача номера в печать по графику – 18.00, фактически – 18.00. **Объём 7 печ. л. Заказ 1781.** Цена 15 рублей. **Тираж 5300 экз.**

ШАХМАТЫ (мат в 3 хода)

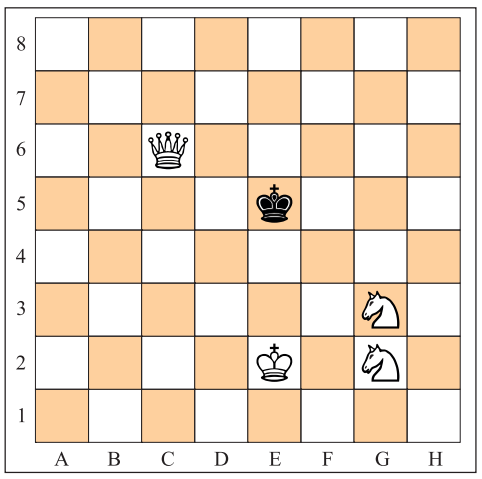

СУДОКУ

			5			4		9
	7							
9	4					6		
5			9	8			1	
	3							
	2				7	8		
			4				5	
		3		1			9	
1			2	7				

БУМЕРАНГИ

В сетке расположено 14 слов, изогнутых в виде бумеранга. Бумеранги могут пересекаться, но одна и та же буква не может быть использована дважды.

К	О	Е	Г	Й	И	И	П	О	И	К
Д	Н	У	М	Ц	О	Р	Т	Л	А	М
О	С	Б	А	О	В	Б	Ж	Л	Е	Й
Ч	И	О	О	В	З	Н	К	Т	У	О
О	Е	С	Д	М	Д	Б	Н	Й	Л	К
О	Ё	Р	А	К	Р	У	И	Т	Е	А
Ч	Т	Д	А	О	О	Б	Д	Р	А	О
А	А	И	А	Л	Н	Т	Б	В	О	Т
М	К	З	А	М	О	Ь	А	Н	Л	Р
Т	О	Т	Н	Р	И	Н	А	И	Б	З

Задание № 98

Ф.И.О.: _____

_____

Возраст: _____

Адрес или телефон: _____

_____

☐ *Подтверждаю согласие на обработку моих персональных данных, включающих фамилию, имя, отчество, контактные телефоны, фотографии.*

Купоны без отметки о согласии на обработку личных данных не принимаются.

Отправьте заполненный купон в редакцию через ящики «Диалога» для бесплатных объявлений ***до ПОНЕДЕЛЬНИКА***

ЗНАЕТЕ ЛИ ВЫ...

... что у испанцев есть новогодняя традиция расставлять капканы перед праздником для ловли злых сил.

... что в Англии в новогоднюю ночь с первым ударом курантов в доме открывают заднюю дверь, чтобы старый год смог уйти, ну а с последним ударом – парадную дверь, что бы зашёл новый год.

... что раньше люди не ждали подарков от Деда Мороза, а, наоборот, сами дарили их ему.

... что у австралийцев на новогоднем столе отсутствует дичь, так как среди персонажей праздника есть Птица счастья.

Победителем стал **Денис КАЗАКОВ**. Его в редакции ждут два билета в ГЦД «Азов».

Ответы на задания № 96

Код от сейфа

Зарево, прицеп.

Шахматы

1. Kh8!
1. ... Kpc4. 2. Kf7.
2. ... Kpd4.
3. Фb4 – мат.
2. ... Kpb5.
3. Kd6 – мат.

Судоку

6	5	1	7	3	2	9	8	4
7	8	9	4	1	5	6	3	2
4	2	3	8	6	9	7	1	5
3	6	7	2	8	1	4	5	9
5	4	8	3	9	6	2	7	1
1	9	2	5	4	7	8	6	3
8	3	6	1	2	4	5	9	7
2	1	5	9	7	8	3	4	6
9	7	4	6	5	3	1	2	8

Про неправильные даты

Ответ: В каждом месяце 11 двусмысленных дат (такие даты, как 7/7/2003 в любом случае будут поняты правильно). Значит, в году таких дат 132.

Братья и сёстры

В семье 4 дочери и 3 сына.

Здравствуй, ёлка

Дорогие полевчане!

Приглашаем вас вспомнить, каким был снежный городок вашего детства. Сегодня своими воспоминаниями делится **Нинель Павловна МАЛЫХ**:

– Городок всегда ждали. Ходили смотреть, как он строится. Снежный городок всегда дарил только тёплые и радостные ощущения.

Снежная горка «Голова витязя». Фото более 50 лет

Снежная композиция «Три медведя», 1977 год

Дед Мороз и Снегурочка. Фото более 40 лет

Ждём ваши фотографии и воспоминания.
Фото и рассказы приносите по адресу **Ялунина, 7**.
Можно воспользоваться электронной почтой **dlg_pol@mail.ru**, **dialog-pgo@yandex.ru**
или оставить комментарий в наших социальных группах **vk.com/dialogweb**, **ok.ru/dialogweb**

Погода в Полевском

26 декабря/пятница			
НОЧЬ		−8	южный 1-3 м/с
ДЕНЬ		**−8**	южный 3-5 м/с
27 декабря/суббота			
НОЧЬ		−13	западный 3-5 м/с
ДЕНЬ		**−11**	западный 5-7 м/с
28 декабря/воскресенье			
НОЧЬ		−14	западный 3-5 м/с
ДЕНЬ		**-12**	западный 3-5 м/с

Информация предоставлена http://rp5.ru

Реклама

альтернативные системы АЛСИ
www.al-sys.ru
Создадим уют вместе!

МЕЖКОМНАТНЫЕ ДВЕРИ | СЕЙФ-ДВЕРИ
НАТЯЖНЫЕ ПОТОЛКИ | ПЛАСТИКОВЫЕ ОКНА

Действуют акции, скидки*
*условия акции узнавайте в офисах продаж

мкр-н З.Бор-1, 13 Тел.: **4-09-80, 8-904-548-99-30**
Свердлова, 12 Тел.: **4-09-02, 8-952-72-56-306**

Реклама

Все операции с недвижимостью
Городской Центр Недвижимости

- Ипотека
- Составление договоров
- Перевод
- Согласование
- Приватизация
- Материнский сертификат до достижения ребёнком 3-х лет
- Юридическое сопровождение
- Земельные вопросы
- Обмены
- Оформление договоров дарения, мены, покупка, продажа жилой, коммерческой недвижимости и т.д.

Владельцам недвижимости БЕСПЛАТНЫЕ услуги:
- Поиск покупателей
- Размещение объявлений
- Консультации
- Выезд на дом специалистов

Принимаем заявки для сдачи недвижимости жилой, коммерческой
Выкупим недвижимость за наличный расчёт в короткие сроки, можно с долгами

Спасибо за обращение!
e-mail: vip.home88@mail.ru

ул.К. Маркса, 16. Тел.: 8-903-086-48-55 | **ул.Ленина, 14.** Тел.: 8-906-812-48-82.

Реклама

ВУЗ·БАНК

Снятие без потери %

16%
по вкладу
от 1000 рублей

Ленина, 15
(34350)4-16-46
www.banklife.ru

Вклады застрахованы
Система Страхования Вкладов

Супер вклад в рублях от минимальной суммы 1000 рублей до 45 млн рублей; ставка 16% годовых; срок 360 дней; начисление процентов каждые 30 дней; довложения первые 90 дней суммой от 1000 рублей; изъятия возможны в любое время при сохранении минимальной суммы, без пролонгации, капитализация по выбору. Доход по вкладу облагается налогом в соответствии с Законодательством РФ. Сроки действия предложения 18.12.14-31.12.14 гг. ОАО «ВУЗ-банк». Лицензия ЦБ РФ №1557

0+

ДЕТСКАЯ площадка

Привет, ребята! Скоро новогодние каникулы. Сегодня задание на математическую тему. Перед вами разные геометрические фигуры, необходимо раскрасить только прямоугольники.

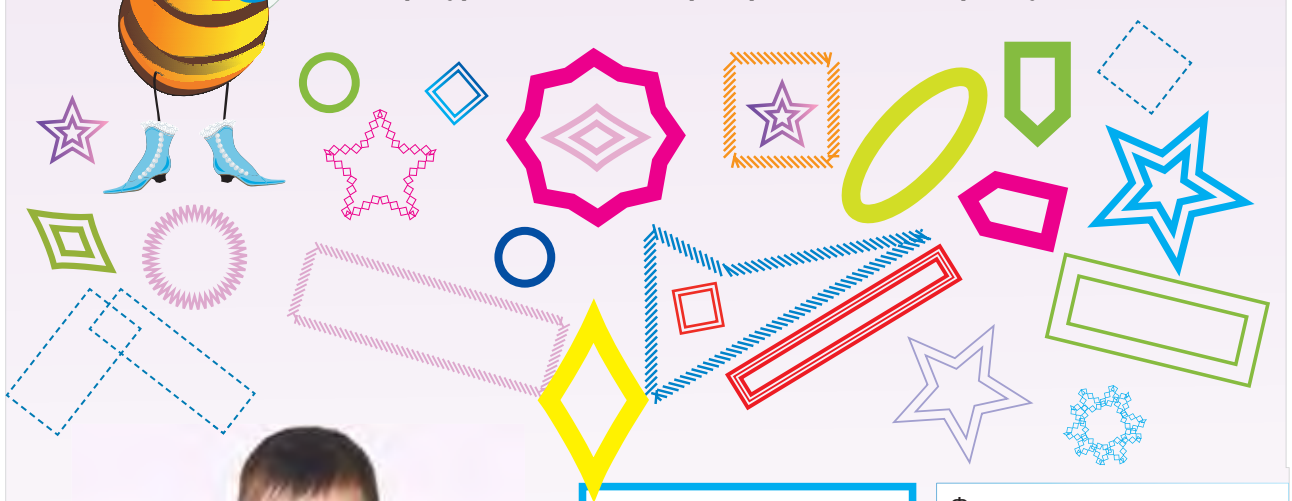

Победитель – **Азат КУНАКБАЕВ**

Ребята, вы, наверное, очень удивились, что это за города такие – Сомква, Мататов... Всё очень просто, я решила вас немного запутать, проверить смекалку.

А вот правильный ответ: Москва, Саратов, Ковров, Ростов, Кострома, Самара.

Победитель:
Зоя АСАНОВА (7 лет).

Жду тебя в редакции для награждения.

Фамилия и имя родителя ____
_____

Фамилия и имя ребёнка ____
_____

Возраст: _____ (лет).

Контактный телефон: _____
_____

Реклама

Стиль жизни
Специализированный магазин часов и сувениров
СКИДКИ НА УКРАШЕНИЯ
ДО 50%
ТАЛИСМАН торгово-сервисная сеть
ул. Коммунистическая,12

Реклама

Респект окна пластиковые
ОКНА
СЕЙФ-ДВЕРИ
8 (900) 20-44-666
- Кровля
- Сайдинг
- Натяжные потолки
- Жалюзи
- Алюминиевые балконные ограждения
- Инфракрасное отопление
- Теплые полы

Подарки в честь 10-ти летия компании КРУГЛЫЙ ГОД!
*Подробности в офисах продаж
voskanyn1@mail.ru
Ленина, 11 Тел.: 3-40-45
Коммунистическая, 11 Тел.: 4-00-08
Карла Маркса, 16 Тел.: 2-28-38

Телефон рекламной службы газеты «Диалог» 5-92-79