СРЕДА
27 сентября 2017 г.
№39 (10279)
Основана в октябре 1931 г.

Маяк

ГАЗЕТА СЫСЕРТСКОГО РАЙОНА

www.34374.info

ISSN 2304-4853

СЕГОДНЯ В НОМЕРЕ

УСПЕХИ НАШИХ МАШИНОСТРОИТЕЛЕЙ

Стр. 6-7

27 СЕНТЯБРЯ – ДЕНЬ РАБОТНИКОВ ДОШКОЛЬНОГО ОБРАЗОВАНИЯ

«Не боюсь импровизировать»

Большинство россиян знают, когда отмечается День учителя, и принято считать, что это – единственный праздник для педагогов всех мастей и специализаций. Немногие знают, что за неделю до Дня учителя свою профессиональную дату отмечают работники образования самого младшего звена – дошкольного.

Татьяна Николаевна Иванова – призер муниципального конкурса «Воспитатель года 2017». Она трудится в сысертском детском саду N3. По диплому – учитель начальных классов. Но стоило ей окунуться в тему дошкольного воспитания, поняла, что именно в этом ее призвание.

– Сначала думала, что пришла в профессию временно, но просто влюбилась в свое дело, – делится Татьяна Николаевна. – Мне нравится искренность, с которой малыши выражают свои эмоции, в том числе любовь. Нравится находиться в постоянной атмосфере детства, творчества, движения и развития. А главное – видеть успехи своих воспитанников. Нынче стали первоклассниками мои первые выпускники. За их подготовку твердо уверена, большинство из них научила читать. Продолжаю общаться с ребятами и их родителями, радуюсь их школьным новостям и успехам.

Т. Н. Иванова – современный педагог. У нее есть свой сайт, куда она выкладывает информацию для родителей, полезные советы, фотографии с каждого мероприятия. Мамы и папы знают, чем занимается их чадо вне дома.

– К следующей аттестации комиссия рекомендовала разработать на основе накопленного материала систему диагностики развития детей. В школе с этим проще: ребенок должен научиться читать, считать, писать. А как оценить дошкольника – общепризнанных и единственно верных приемов нет. Есть примерные показатели, что должен уметь и знать ребенок к определенному возрасту, но дети разные, темп развития индивидуальный.

Сейчас у Татьяны Николаевны – один из самых сложных периодов в работе – адаптация новобранцев. Малыши ходят в сад первый месяц, и, конечно, еще не привыкли к здешним правилам и распорядку дня, еще не притерлись друг к другу и к воспитателю. Некоторые и говорить не умеют, поэтому педагогу приходится изучать язык жестов. Адаптации способствуют профессиональный опыт и личные качества педагога. Мягкий голос, добрый, понимающий взгляд, приветливая улыбка и, как у мамы, теплые руки. Что еще нужно ребенку, чтобы чувствовать себя, как дома?

Продолжение читайте на 5 стр.

Новая дорога сысертчан не порадовала

В прошедшие выходные, наконец, завершился ремонт дорожного полотна по улице Тимирязева в Сысерти. Чуть больше 1600 метров асфальта рабочие уложили всего за двое суток. Для этого трудились в дневную и ночную смены. И вот новая дорога готова!

Однако, энтузиазма наши читатели не разделили. Стоило новости появиться в нашей группе в социальной сети «Вконтакте», тут же посыпались негативные отзывы о качестве обновленной проезжей части. «Асфальт весь волной, особой разницы не заметил до и после», – делится Иван Я. «Ощущение, что поверхность асфальта повторяет контур ям, которые под ним спрятаны», – поддерживает мнение Ольга А. «Посчастливилось прокатиться по новому асфальту. На нем качает как на волнах» – пишет Мария А.

Появились и комментарии по поводу дальнейшего дорожного обустройства. На сайте «Маяка» пользователь по имени Екатерина недоумевает: «В выходные на пешеходных переходах уложили «лежачих полицейских». Только по какому ГОСТу их выполнили, если стык с дорожным полотном получился высотой сантиметр и более?».

Что ж, мнений много, но во всяком случае ремонт избавил автомобилистов от необходимости вилять по дороге, стараясь объехать бессчетные ухабы и кочки. И вспомним, сколько недовольств прозвучало два года назад по поводу ремонта улицы Орджоникидзе, но асфальт по-прежнему остается ровным и приятным для езды. Может, и в случае с Тимирязева горожане беспокоятся зря?

Юлия Воротникова.
Фото автора.

В поселок Школьный пришел газ

22 сентября состоялся пуск газа в дома поселка Школьный. До конца рабочего для подключили первые 12 домов. Всего газификации здесь подлежат 45 домов и школа-интернат.

Для того, чтобы состоялось это счастливое событие, жители создали кооператив и провели подготовительную работу, АО «ГАЗЭКС» построило газопровод, протяженностью 3,5 км.

- Протяженность газопровода небольшая, - поясняет исполнительный директор АО «ГАЗЭКС» по Западному округу Павел Яковлевич Рублев, - но пришлось делать проколы в обход коммуникаций и реки, так что работы хватило. Строительство обошлось компании в 12 млн рублей.

О. С. Кравченко

П. Я. Рублев

Реализация проекта заняла два года. Надо отдать должное жителям, которые смогли организовать все необходимое, благодаря чему сдача объекта прошла быстрее.

Поселок Школьный – точка перспективного развития Сысерти. Здесь, согласно генеральному плану, планируется активная застройка. У новостроек также будет возможность подключиться к газу.

Председатель кооператива Ольга Сергеевна Кравченко в присутствии гостей впервые включает конфорку своей новенькой газовой плиты. Признается, что раньше зимовала в городской квартире. А с пуском газа останется на зиму в доме.

Ирина Летемина.

Голуби – в знак мира и дружбы

21 сентября Кашинский дом культуры принял участие в акции «Голубь мира», посвященной Международному дню мира. В акции поучаствовали ученики сельской школы N8.

Ребята запустили в небо воздушные шары, к которым были прикреплены бумажные голуби. На голубях школьники написали имена родственников, погибших в Великой Отечественной войне, и тружеников тыла. Запуск шаров прошел под песню И. Дунаевского «Летите голуби, летите».

Единый час духовности «Голубь мира» – важное событие международного масштаба. И подобные мероприятия состоялись во многих образовательных и культурных учреждениях округа. Белый голубь выступает символом мирных намерений, а акция призвана показать заинтересованность граждан в восстановлении единого историко-культурного и духовного пространства России и дружественных ей стран.

Ю. Воротникова.
Фото А. Новоселова.

Посвящение первоклассников провел Джек Воробей

21 сентября ученики 13-ти первых классов города Сысерть – порядка 325 ребятишек – торжественно были посвящены в первоклассники.

Герои волшебной страны знаний – Ученый кот, капитан Джек Воробей, волшебница Букв и фея Поющие нотки вместе с ребятами проходили различные испытания, повторяли буквы и цифры, танцевали и разгадывали загадки. А после прочтения «Клятвы настоящих первоклассников» ученикам и классным руководителям вручили вкусные и сладкие мешочки знаний.

Дина Бажова.

У маяковцев появился памятник

Вчера, 26 сентября, в Сысерти состоялось торжественное открытие памятника Героям-ликвидаторам и всем пострадавшим от радиационных катастроф. Событие приурочили к 60-летию аварии на производственном объединении «Маяк».

К собравшимся обратились официальные лица округа и представители общественной организации «Союз «Маяк». Каждый оратор отмечал значимость появления мемориала в Сысертском округе, который стал второй малой родиной для экологических беженцев.

Сегодня на нашей территории проживают 169 человек, в числе которых эвакуированные жители, ликвидаторы радиационных аварий, а также участники ядерных испытаний на Семипалатинском полигоне.

В честь 60-й годовщины трагедии на ПО «Маяк» вручили памятные медали членам актива местной общественной организации.

Ю. Воротникова.

АКТУАЛЬНО

Кто и когда обезопасит жизнь в «Комфорте»

9 августа «Маяк» опубликовал тревожную информацию «Комфорт» на пороховой бочке». В поселке Большой Исток построен жилой многоквартирный дом на газопроводе высокого давления. Чрезвычайная ситуация сохраняется по сей день.

О том, что труба проходит под домом, на сегодняшний день знают все заинтересованные лица: жильцы дома, застройщик, газовики, муниципалитет (в том числе информация доведена до сведения нового главы Д. А. Нисковских), прокуратура. И все они сегодня ищут ответы на классические вопросы: кто виноват и что делать.

С застройщиком **Константином Меридис** мне удалось поговорить по телефону:

- Я приобрел участок в 2012 году. И никаких обременений на земле не было. Все же прежде чем что-либо строить, написал запрос в «Газэкс». Более того, написал не одно письмо, а четыре. Ждал полтора года, но ответа так и не получил. По постановлению председателя правительства Российской Федерации, до 1 января 2014 года газовики должны были оцифровать свои трубы и нанести на публичную карту. Поскольку этого не было сделано, не было официальных доказательств, что труба существует. Раз на электронных картах газопровод не нанесен, значит, и у муниципалитета не было никаких оснований отказать нам в согласовании разрешения на строительство. Теперь вдруг спохватились. И мне предлагают переделать газопровод, предъявляя сумму за эту работу чуть ли не 9 млн рублей. Но позвольте, а почему за мой счет? Со своей стороны, я ничего не нарушил. Считаю, что причина сложившейся чрезвычайной ситуации – неисполнение газовиками указа по оцифровке и нанесению на карту труб. Вот и надо объявлять чрезвычайную ситуацию и заставлять «Газэкс» переделать газопровод. И я предоставил прокуратуре свои документы.

С застройщиком также можно спорить. Сегодня в округе ведется большая и длительная работа по принятию в муниципальную казну бесхозяйных газопроводов. Тех, которые строились в 80-90-е годы, и собственность на которые не была оформлена. О наличии таких газопроводов должна была знать муниципальная архитектура и комитет по управлению имуществом.

Кроме того, проведение любых земляных работ должно согласовываться с газовиками. Есть очевидцы, которые предупреждали строителей на объекте о наличии газопровода еще на этапе закладки фундамента. Поэтому говорить, что строители не знали об опасной трубе - нельзя.

Официальных ответов от муниципалитета, газовиков и прокуратуры мы пока не получили. Прокуратура дала промежуточный ответ, сообщив, что проверка продолжается. Жильцам, по большому счету, все равно, кто из виновников раскошелится на переделку газопровода, лишь бы это произошло побыстрее.

На прошлой неделе жильцы дома провели собрание, на которое пригласили депутатов думы СГО В. Г. Патрушева и автора этих строк И. Н. Летемину. Здесь также присутствовал помощник областного депутата от ЛДПР.

На собрании жители высказали множество других претензий к застройщику. По качеству пластиковых окон, по крыше, по отсутствию благоустроенной дороги к школе и к центру, уличного освещения.

Со своей стороны, застройщик, он же управляющая компания «Комфорт», жалуется на неплатежи населения за коммунальные услуги.

Обсуждать коммунальные проблемы можно долго, подобных полно и в других домах. Но в «Комфорте» ситуация действительно чрезвычайная – газопровод, который угрожает безопасности. Именно с ее решения и нужно начинать. Жители настроены решительно. Есть инициативная группа, которая уже написала письмо губернатору Свердловской области. Хочется верить, что им не нужно будет беспокоить своей проблемой президента РФ, что местные чиновники смогут устранить ее своими силами. Что жизнь людей все же дороже стоимости переделки газовой трубы.

Меж тем, застройка микрорайона продолжается. В первом доме заселены 70 квартир. Сдан в эксплуатацию второй дом, завершаются работы на третьем.

Ирина Летемина.

Спасибо за поддержку, земляки!

Я избираюсь в думу Сысертского городского округа нынче во второй раз. И если в 2012 году ваши голоса в мою пользу можно было считать авансом, то нынче – это уже оценка моей работы, как действующего депутата. Меня подержали 1232 земляка, за что я их искренне благодарю.

Моя позиция максимально открыта. Я выступаю за бережное отношение к природным ресурсам и поддержку сельхозпроизводителей, промышленников. Я нетерпим к коррупции и буду делать все, что в моих силах, чтобы не допустить ее в нашем муниципалитете.

Всегда откликался на просьбы земляков и продолжу помогать всем, чем смогу.

Ваш Алексей Бондарев.

КРИМИНАЛ

Картежники устроили поножовщину

22 сентября в поселке Бобровский произошло убийство. Между двумя мужчинами, проживающими в строительном вагончике в коллективном саду «Дружба», разгорелся конфликт из-за игры в карты. Как бывает во время нетрезвого застолья, рядовая ссора переросла в поножовщину. 46-летний мужчина нанес приятелю-ровеснику удар ножом в область груди, отчего тот скончался на месте.

Как сообщает следственный отдел по городу Сысерть СК России по Свердловской области, оба товарища – граждане другого государства. Прибыли в Бобровский для работы в качестве строителей. Проблем с документами (разрешение на работу, вид на жительство и прочее) у них нет, а вот с алкоголем, видимо, были.

Подозреваемый задержан и взят под стражу до 22 ноября. По части 1 статьи 105 УК РФ ему грозит до 15 лет лишения свободы.

Ю. Воротникова.

Мы гордимся своим заводом и переживаем за него

Хочется поделиться воспоминаниями о том, как я работал на Уралгидромаше в 60-70 годы. Я поступил на завод после армии в 1960 году. Начинал в коробке 7 цеха, там же был и 8 цех – ремонтно-механический.

Из-за большого объема работ каждый метр площади был занят под производственные нужды. 7 цех занимался, в основном, инструментом и оснасткой, 8-й – ремонтом станочного оборудования. Работали в две смены.

Думаю, мало кто помнит, что удобства были на улице. Была и столовая заводская, в тогдашнем административном корпусе, на втором этаже. И вход туда был по высокой лестнице, причем с улицы. То есть, чтобы пообедать, нужно было выйти через проходную. В общем, условия труда были тогда, по сегодняшним меркам, экстремальные.

А работали в этих цехах люди с большим трудовым стажем. В совершенстве владеющие своими профессиями.

Основное производство занималось выпуском продукции по гидромашиностроению в корпусе, который по сей день стоит вдоль реки. Тогда он назывался первый механосборочный цех. В нем делали насосы, турбины разных наименований. Их поставляли во все отрасли, как нашей страны, так и за рубеж.

Наша продукция нужна была и в системе ЖКХ, и для поливных систем южных республик, атомным станциям и подводным лодкам, нефтяным промыслам, да всего и не перечесть.

Все это изготовлялось в одном, можно сказать помещении. Начиная от обработки деталей, сборки, покраски, до упаковки потребителю.

Сейчас представить деятельность тогдашнего коллектива уже невероятно. Представьте, люди работают, а рядом стоят бочки с коксом, и он горит для обогрева. Естественно, дым, копоть… Все литье нужно было чистить на рабочих местах, а рядом бригада маляров выполняет свои операции: шпаклюют и красят.

Почти всегда работали в две смены, но была и «штурмовка», когда нужно было уложиться с большим объемом работ в короткий срок.

Был большой станочный парк: от маленьких станков до очень больших, таких, как карусельные и расточные. На станках работали в три смены. И возле каждого станка был ученик. Это помимо того, что у завода имелось ремесленное училище, которое также готовило молодые кадры.

В коробке 1 механосборочного цеха был еще один пролет – цех №2. В нем изготавливалась продукция более мелких размеров.

Деловые связи установлены со всеми республиками Советского Союза. Специалисты завода ездили на монтаж нашей продукции за рубеж.

А к нам привозили вагоны комбикормов, арбузов, дынь, цистерны подсолнечного масла. Завод был шефом селян. Каждую уборочную представители цехов и отделов выезжали на уборку урожая. Даже в две смены ездили.

Была у коллектива и культурная жизнь. Проводили семейные вечера цехами и отдклами. Готовились к первомайской и октябрьской демонстрациям.

Вспоминаю с ностальгией сейчас все годы, связанные с Уралгидромашем. Здесь прославилось не одно трудовое поколение. Здесь фамильные династии и уважаемые всеми люди. Мой стаж на Уралгидромаше почти 40 лет. Целая жизнь!

Конечно, мне, как и многим ветеранам предприятия, хочется, чтобы завод и сегодня процветал. Чтобы было много заказов, и они успешно выполнялись.

П. Гусельников, почетный уралгидромашевец, г. Сысерть.

О сегодняшнем дне Уралгидромаша читайте на 6-7 стр.

Невозможно жить с протекающей крышей

Мы многодетная семья, у нас трое детей, живем в многоквартирном доме в селе Щелкун. Дом двухэтажный, и мы на втором этаже. Дом уже старенький, и кровля на нем пришла в негодность от возраста. Доски сгнили, шифер провалился. В результате крыша со страшной силой бежит. На потолке и стенах подтеки. А по программе капитального ремонта наш дом будут делать только в 2030 году.

ТСЖ уже пыталось немного подлатать дыры, но это ситуацию не спасает – нужен капитальный ремонт. У меня ребенок часто болеет, и врачи говорят, что это связано с сыростью в квартире.

Куда я только не обращалась за решением этой проблемы: к сельской главе и в прокуратуру, к председателю ТСЖ. Мы с жильцами собирали подписи под коллективным письмом, просили, чтобы капитальный ремонт на провели раньше, так как крыша в аварийном состоянии, но нам отказали. И что теперь делать? Все разводят руками.

Екатерина Назарова, с. Щелкун.

Почему игнорируют пассажиров

В субботу, 23 сентября, я купила билет на автостанции на маршрут 1077, из Сысерти автобус отправлялся в Никольский в 11-40. Ко мне должен был подсесть внук на остановке у техника «Родник». На остановке стоял внук и еще двое студентов. Ребята ежедневно ездят на учебу из Аверина и Щелкуна. Но автобус промчался мимо них, не останавливаясь.

Это несмотря на то, что я просила водителя остановиться. Он буркнул мне, дескать, мест нет. Сидячие места, действительно были заняты. И стоя ехали человек семь. Автобус обычный, не с мягкими сидениями, где не предусмотрены поручни, чтобы ехать стоя. В такие автобусы плотно набивать людей - у нас в порядке вещей. А здесь было достаточно свободно.

Остановка тоже оборудована, здесь постоянно берут и высаживают пассажиров. Не понимаю, чем провинились эти дети, за что их наказал водитель. Заметьте, что на улице уже довольно прохладная осенняя погода, а впереди – зима.

Если наше АТП теперь не возит пассажиров стоя, то, наверное, надо предусмотреть решение этой проблемы другим способом. Согласитесь, не дело, что дети будут после учебы стоять и часами мерзнуть на улице. Ездить на попутках, на мой взгляд, в наше время небезопасно.

Прошу руководство автотранспортного предприятия ответить на мое письмо через газету, так как эта проблема касается широкого круга лиц.

С. Денисова, г. Сысерть.

Дому божьему требуется отопление

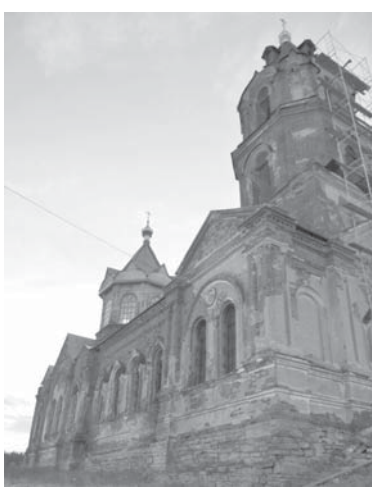

Храму в Новоипатове требуется помощь в размере 35000 рублей для подключения отопления. Храм, который только восстанавливается, проводит работы своими силами. Наша помощь, кто сколько сможет, будет иметь большое значение.

Расчетный счет храма во имя Архангела Михаила в Новоипатове: 40703810316540002863 ИНН 6652014649 КПП 665201001, БИК 046577674. Также можно передать деньги и через храм Симеона и Анны в Сысерти.

Новоипатовский храм очень красивый и незаслуженно забыт. Приезжайте туда помолиться и пообщаться с настоятелем, отцом Андреем. Давайте поможем восстановить дом божий.

Л. Чермянинова, прихожанка храма.

К походным трудностям готовы

В субботу, 23 сентября, в природном парке «Бажовские места» состоялся ежегодный осенний туристский слет учащихся Сысертского городского округа. Слет проводится в рамках областного движения «Мы – уральцы!» и является формой подведения итогов по туристско-краеведческому направлению.

На открытии слета вспомнили тех, кто стоял у истоков развития туристской и краеведческой работы в Сысертском районе. И, в первую очередь, это Валентина Викторовна Иванова, которая работала методистом в центре внешкольной работы. Уже несколько лет детский слет посвящен ее памяти.

На лесной поляне было тесно от палаточных лагерей юных туристов. Со всего района приехали 48 команд из 17-ти образовательных учреждений.

Сразу после торжественного открытия состоялся конкурс туристской песни, где продемонстрировали свои таланты все команды. Жюри отметило туристов из Кашина, Сысерти и Октябрьского.

Все четыре возрастные группы боролись за победу в спортивном ориентировании. С электронными чипами и картой школьники бегали по лабиринту, отмечая КП на специальных станциях. Лучшими на этом этапе оказались ребята школы N1 г. Сысерть. Помог в организации соревнования мастер спорта по спортивному ориентированию А. А. Ряпосов (г. Екатеринбург).

Скорость и туристскую технику продемонстрировали дети на короткой пешеходной дистанции. В лично-командных состязаниях не без труда все справились с вертикальным маятником, параллельными перилами и навесной переправой. Самые старшие участники 10-11 класса проходили более сложную дистанцию 2 класса, в специальном снаряжении. В короткой дистанции победителями стали команды из школ N7 (Патруши), N15 (Сысерть) и N8 (Кашино).

Много эмоций получили юные туристы и их наставники на длинной дистанции – контрольном туристском маршруте. Более 10 километров по тропам парка предстояло пройти ребятам, выполняя задания разного уровня сложности. Все они призваны подготовить школьников к любым походным сложностям и испытаниям.

На этапе «Краеведение» отвечали на вопросы по географии и истории района и творчеству П. П. Бажова. Определяли топознаки и уральские минералы, устанавливали палатку и организовывали свой бивуак, вязали на время узлы и кипятили воду на костре, оказывали медицинскую помощь. С азартом дети поднимались по веревке и спускались с отвалов Талькового камня. Получили море эмоций в гонке на катамаране и при переходе по жердям и кочкам «болото». Отличились на длинной дистанции кашинцы под руководством педагога-организатора школы А. С. Колесниковой.

Туризм все больше становится популярным в нашем округе благодаря таким большим праздникам, как слет. Он сплачивает, вдохновляет, заставляет ждать новых встреч, готовиться и стремиться к победам. ЦВР благодарит парк «Бажовские места» за тесное сотрудничество и поддержку, а управление образования – за предоставленное питание на слете.

Победители получат награды на туристском слете педагогов, который пройдет уже в эту субботу, 30 сентября, на том же самом месте.

А. Горнов, главный судья слета. Фото автора и Ю. Воротниковой.

«Не боюсь импровизировать»

Окончание. Начало на стр. 1.

– Родители, начиная водить ребенка в детсад, порой боятся, что он спать не ляжет, есть не станет и будет плакать целый день. Но если создать комфортные условия, то в коллективе дети довольно быстро всему учатся: строиться, ходить парами, спать по расписанию, кушать за одним столом, сидеть в кругу, внимательно слушать. А еще общаться, дружить, делиться игрушками, уступать, выражать свои мысли и многим другим важным вещам.

У Татьяны Николаевны Ивановой двое собственных детей. 12-летний сын Максим увлекается хоккеем и хип-хопом, 7-летняя Ксюша ходит на танцы и вокал. На собственные хобби у мамы времени не остается, хотя отдых в кругу семьи помогает отвлечься от мыслей о работе.

Каждое утро она идет к своим воспитанникам с легким сердцем и ожиданием открытий. Здорово, что в этой работе есть место интриге и импровизации: никогда не знаешь, какую роль сегодня придется исполнять, какими прибаутками и играми будешь отвлекать ребятню от плача, какие сюрпризы готовит новый день.

Юлия Воротникова. Фото автора.

Закрыли сезон гребли, готовы встать на лыжи

Михаил Никонов

Дмитрий Колесников на 1 месте

Команда Сысерти на состязаниях

Воспитанники сысертской ДЮСШ по лыжному спорту в прошедшие выходные вернулись с чемпионата и первенства Челябинской области и чемпионата Урала по гребле на байдарках и каноэ. На состязаниях выступили более трехсот участников из пяти регионов РФ: Свердловской, Омской, Челябинской областей, Пермского края и Республики Башкортостан.

Наши спортсмены в упорной борьбе завоевали пять медалей. Среди юношей и девушек 2005-2006 годов рождения второе место на дистанции 500 метров занял Дмитрий Колесников, Екатерина Кадникова стала третьей. Эти же ребята отличились в одиночной гонке на короткой 200-метровой дистанции: Дмитрий первый, Екатерина – вторая.

В эстафете среди девушек 2003-2004 годов рождения наши Диана Пономарева и Полина Тупоногова в составе сборной команды с представительницами Омска завоевали бронзовые медали. Очень хорошо выступил Михаил Никонов: среди юношей 2003-2004 годов рождения уверенно вошел в шестерку сильнейших на дистанции 500 метров и стал седьмым – в гонке на 200 метров.

На этом сезон соревнований по гребле на байдарках и каноэ завершен. Зимой подготовка гребцов будет состоять, главным образом, из лыжных пробежек и занятий в плавательном бассейне в Верхней Сысерти. В следующем летнем сезоне сысертских спортсменов ждут Всероссийские старты в Воронеже и Барнауле.

Ю. Воротникова. Фото Е. Салахова.

Рабочие будни «Уралгидромаша»

22 сентября наш градообразующий завод отметил день машиностроителя. Нынче заводчане празднуют и свой юбилей. Сегодня на предприятии в Сысерти трудится 700 человек.

В настоящее время активная работа на «Уралгидромаше» проходит с участием проектов нефтяников, один из последних – производство НПВ 2500- 120-2/3М для АО «Транснефть – Терминал».

В рамках техперевооружения и перехода на перекачку светлых нефтепродуктов для компании также будут поставлены модернизированные насосы НПВ 1250-60.

Три насосных агрегата НПВ 3600-90 будут отгружены для нефтеперекачивающей станции (Калейкино-2) Альметьевск-Куйбышев и один насос – для станции Перми. Параллельно отдел главного конструктора работает над принципиально новыми машинами для нефтяников.

Также среди перспективных поставок – оборудование для второй очереди реконструкции Волго-Донского судоходного канала и продолжение работ по замене насосных агрегатов на канале имени Москвы.

Идет разработка новых гидротурбин для Русгидро и новых крупных насосов для водоканала Санкт-Петербурга.

Расскажем поподробнее о некоторых проектах.

Завод готовится к масштабной модернизации

Накануне дня машиностроителей мы встретились с директором АО «Уралгидромаш» Игорем Васильевичем Птицыным, чтобы узнать, чем живет завод, удалось ли разобраться с долгами по заработной плате, какие у предприятия перспективы.

Игорь Васильевич считает, что главным достижением года стала ликвидация долгов по заработной плате. Директор надеется держать взятую планку. При том, что средний уровень зарплаты здесь – 35 тысяч рублей, что существенно выше среднего по округу. И вся она – официальная, со всей уплачиваются налоги.

Добиться этого результата помогло возвращение доверия Транснефти, которая с конца 2016 года сейчас дает хороший портфель заказов. Благодаря заказам от ПАО «Транснефть» и производство загружено, и финансовая ситуация стабилизировалась. Этот заказчик платит, как часы. В точном соответствии с контрактом.

Следующая задача И. В. Птицына – разобраться с долгами по налогам.

На 2018 год также намечена большая реконструкция завода. Модернизации требует заказчик.

Игорь Васильевич Птицын

Для участия в конкурсах необходимо запустить и новое оборудование, и новые технологии. Будут покупать новые станки и модернизировать старые, наращивать мощности по термообработке.

- Мы на слуху, наших проектов ждут, – убеждает Игорь Васильевич.

Хорошим подспорьем для предприятия является и государственная поддержка по приоритетным проектам в промышленности.

Позитивно оценивает руководитель и перемены в муниципальной власти:

- Вижу, что с новым главой сложатся рабочие отношения. И мы сможем продвинуть несколько социально-значимых проектов в Сысерти.

Ирина Летемина.

Мимо санкций

«Уралгидромаш» осуществляет проект капитального ремонта ротора двигателя главного циркуляционного насоса чешской атомной электростанции «Темелин».

УГМ поставит три ротора для двигателей, предназначенных для привода главного циркуляционного насоса первого контура установки охлаждения реактора. Проект станции с использованием моноблочных энергоблоков с реакторами ВВЭР-1000/320 советского производства был утвержден еще в 1985 году. Экономические и политические реформы отсрочили запуск блоков на 10 лет, электростанция была запущена лишь в 2000 году.

Несмотря на ряд выдвинутых против России санкций, у чешских атомщиков не было выбора: изготовить требуемые запчасти могли лишь на «Уралгидромаше», который является «отцом» эксплуатируемых на АЭС двигателей.

Чехи отнеслись к российскому партнерству с особой щепетильностью. В середине февраля чешская делегация посетила УГМ, чтобы проконтролировать ход производства, познакомиться с особенностями технологического процесса.

В мае был отгружен первый ротор. На сегодняшний день все уже поставлены заказчику.

Модернизация насосов

«Уралгидромаш» завершает модернизацию пяти подпорных вертикальных насосов НПВ для ПАО «Транснефть». Они будут установлены в порту «Приморск» Ленинградской области. Модернизация насосов НПВ, выпущенных в 2004-2005 годах, проводится в связи со сменой перекачиваемой среды (с нефти на дизельное топливо). Для развития системы магистральных трубопроводов для увеличения поставок нефтепродуктов в порт «Приморск» планируется модернизация четырех НПВ 3600-90М и одного НПВ 1250-60М.

Благодаря реновации оборудования были повышены энергетические характеристики насосов (КПД). Помимо этого, на заводе продолжаются работы по модернизации насосов НПВ 1250-60-3 для ООО «Транснефть-Терминал» (город Новороссийск).

Заказ для «Транснефти»

«Уралгидромаш» отгрузил головной образец впервые изготовленного насоса НПВ 2500-120-2/3М для АО «Транснефть – Терминал». В настоящее время идет работа по монтажу оборудования.

Впервые инженерами «Уралгидромаша» спроектирован насос для светлых нефтепродуктов с подачей 2500 кубометров в час и напором 120 метров. Насос, разработанный ранее, имел такую же подачу, но напор лишь 80 метров. Для увеличения напора была проработана новая проточная часть и введена дополнительная ступень, включающая второе рабочее колесо и направляющий аппарат. При этом, согласно требованиям заказчика, габариты насоса остались прежними.

- Важно, что данный насос может выниматься из корпусных частей, – комментирует ведущий инженер-конструктор бюро насосов, главный «автор» НПВ 2500-120-2/3М Мадис Бадртдинович Низамутдинов.

Предыдущая модель была неразборной, и при сервисном обслуживании насоса требовался практически полный его демонтаж, а значит, разборка и отсоединение напорного трубопровода от напорного патрубка крышки насоса. Эта операция трудоемка и приводит к необходимости в дальнейшем повторной выверки насоса при установке. У нового насоса этих сложностей при сервисном обслуживании уже не будет.

Коллектив конструкторов выполнил всю работу на высоком уровне. Все требования «Транснефти» были учтены. Инспекция «Транснефть Надзора» контролировала каждый этап производства, присутствовала на испытаниях, которые подтвердили все заявленные характеристики, а фактический параметр виброскорости соответствует самым высоким мировым требованиям.

К настоящему времени насос прошел первую фазу установки и монтажа на месте. В ближайшее время будут выполняться пусконаладочные работы, и насос запустят в эксплуатацию – перекачивать бензин и дизтопливо.

Следует отметить, что в конце прошлого года на «Уралгидромаше» была проведена работа по вхождению в реестр основных видов продукции, закупаемых компанией ПАО «Транснефть», что позволило участвовать в тендерах на поставку нефтяных насосов.

Специалисты УГМ провели для этого колоссальную работу: был подготовлен перечень требуемой документации, она была переработана под требования нефтяников, специальная комиссия от «Транснефти» проверила как технические службы, так и производство.

Сегодня в производстве идет изготовление четырех нефтяных подпорных насосов НПВ3600-90- 2/3М, а в отделе главного конструктора гидромашин и отделе главного технолога идет разработка новых насосов для нефтяников.

Электричество для Крыма

«Уралгидромаш» в кратчайшие сроки завершил проектирование и производство электронасосных агрегатов Д9000 – 29 для подачи циркуляционной воды на охлаждение конденсаторов паровых турбин энергоблоков Симферопольской и Севастопольской ПГУ-ТЭС. Ввод в эксплуатацию первых блоков тепловых электростанций намечен на сентябрь 2017 года.

Строительство Симферопольской и Севастопольской тепловых электростанций запланировано федеральной целевой программой «Социально-экономическое развитие республики Крым и города Севастополя до 2020 года». Для бесперебойного обеспечения электроэнергией потребителей и предприятий полуострова требуется до 1350 МВт. Две ПГУ-ТЭС суммарно будут давать Крыму 940 МВт электроэнергии, что поможет «победить» существующий энергодефицит.

Первоначально для осуществления проекта планировалось привлечь зарубежные фирмы, но реализуемая в последнее время программа по импортозамещению дала возможность отечественным производителям гидромашин сделать свои предложения.

В тендере по насосному оборудованию приняли участие девять организаций. В конечном итоге конкурс был выигран УГМ, и специалисты приступили к разработке оборудования.

Сроки были поставлены жесткие,– говорит начальник конструкторского бюро насосов Дмитрий Пугач. – На руку нам сыграло то, что разработку твердотельных моделей корпусных деталей мы начали заранее, когда информация о возможном заказе только появилась. Изготовили первые 4 насоса за 5 месяцев – для таких больших в своем классе агрегатов – это очень короткий период.

Насосы для Крыма

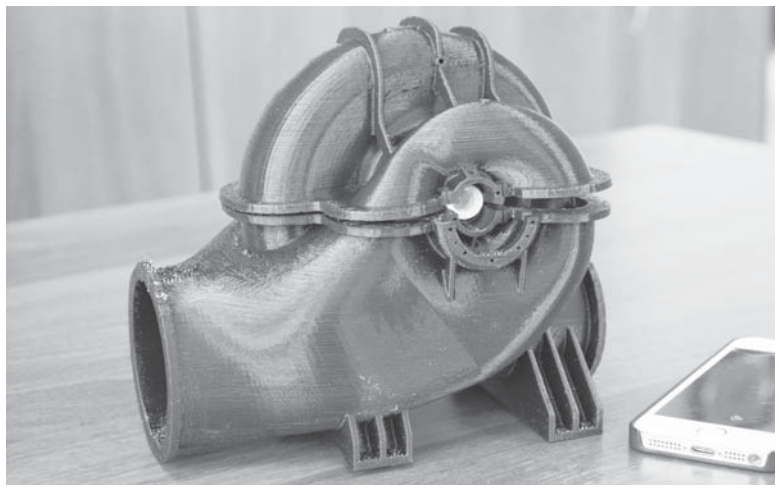

Макет насоса

Была организована работа со смежниками для получения в сжатые сроки крупных уникальных отливок. Производство перешло на трехсменный режим работы и кое-где в механосборочном цехе была организована семидневная рабочая неделя.

- Чтобы вписаться в требуемые заказчиком малые габариты и одновременно обеспечить надежность и долговечность проектируемых опор ротора насоса, необходимо было выполнить правильный подбор подшипников при минимально возможной компоновке самих подшипниковых узлов, – говорит ведущий инженер-конструктор Власта Станиславовна Феофанова. Помимо самих насосов специалисты УГМ разработали для них двигатели. По мощности и габаритам – это средний двигатель для производства. Его основная особенность – вид охлаждения:

– Двигатель должен охлаждаться окружающим воздухом и в то же время иметь довольно высокую степень защиты от попадания влаги и пыли, – говорит главный конструктор ОГК ЭМиМП Дмитрий Рипка. – При обливании из шланга вода не должна проникать внутрь. Для выполнения этих противоречивых требований на двигателе установлен трубчатый теплообменник.

Примененный теплообменник существенно отличается от используемых. Для его проектирования потребовалось немало конструкторских усилий. Трудолюбие и упорство в полной мере продемонстрировали и работники участка сборки во главе с мастером А. Д. Русиновым.

Также при производстве охладителя была предложена и отработана новая технология антикоррозионной защиты труднодоступных поверхностей.

- Огромное влияние на проектирование и изготовление двигателя оказало требование заказчика по ограничению габаритов и массы, – отмечает ведущий инженер-конструктор Антонина Целищева. – В проекте насосной станции был предусмотрен кран грузоподъемностью 10 тонн. Чтобы уложиться в массу, пришлось выкраивать буквально по килограмму не только при проектировании, но даже при изготовлении. Причем сделать это нужно было без ущерба для прочности, жесткости и надежности конструкции в целом. Кроме снижения массы путем сокращения материала, заказчику был предложен вариант с быстросъемными воздухоохладителями, вентилятором и кожухом вентилятора, чтобы монтировать их отдельно и исключить их вес из веса собственно двигателя. Специалисты УЭТМ надеются, что это оценят на монтаже, куда двигатель придет в практически собранном виде, без необходимости выставления рабочих зазоров и прочих настроек. Это уменьшает вероятность ошибок и увеличивает скорость монтажа.

– В связи со сжатыми сроками проектирования и изготовления, заданными заказчиком, технология изготовления зачастую доводилась до совершенства уже в цехе на первых образцах. – говорит ведущий инженер-технолог Андрей Мартюшев. – Так, для направляющего аппарата вентилятора, изготавливаемого методом выкатывания из плоского листа роликом по оснастке, потребовались подбор материала, режимов обработки давлением, режимов термообработки и фиксации на оправке для исключения последующего формоизменения заготовки. Получившаяся деталь стала гордостью механического цеха, который выполнял основную операцию, и воплощением смекалки и профессионализма в металле. Немало хлопот доставил и вентилятор, хотя подобные узлы уже выпускались у нас.

Вода для москвичей

В этом году «Уралгидромаш» отмечает юбилей параллельно с одним из давних партнеров – ФГБУ «Канал имени Москвы», который в июле отпраздновал 80-летие.

Канал был построен в 30-х годах прошлого столетия. Тогда же было установлено гидросиловое оборудование насосных станций, в их числе 25 насосных агрегатов на пяти насосных станциях для подъема воды и 11 гидроагрегатов на гидроэлектростанциях, расположенных на участке спуска канала к реке Москве.

С 1987 года происходит техническое перевооружение насосных станций канала, в ходе которых производится замена устаревших насосных агрегатов на новые – АОПВ-34/9ВГ с двигателями 2СДГВ-335-4000/3550-28М, разработанные специалистами «Уралгидромаша» специально для ФГБУ «Канал имени Москвы». Это одни из самых крупных насосов, выпускаемых предприятием.

На сегодняшний день заменено 24 насосных агрегата. Последние четыре из них были изготовлены в 2012-2013 годах. В настоящее время «Уралгидромаш» начал изготовление последнего насосного агрегата.

- При производстве последних изделий была проведена существенная модернизация, – говорит ведущий инженер-конструктор бюро насосов Мадис Бадртдинович Низамутдинов. – Мы усовершенствовали верхний люк, заменили литые детали на сварные, доработали вкладыши и корпусы подшипников, систему защиты от аварийного подтопления машинного зала.

Изменениям был подвергнут и гидропривод:

- Мы отказались от маслостанции собственного изготовления в пользу стандартных маслостанций со шкафом управления, на котором отслеживается режим работы насоса, – отмечает ведущий инженер-конструктор бюро гидротурбин Александр Васильевич Стариченко. – Поскольку данный агрегат предполагает низкую частоту вращения (214 оборотов в минуту при стандартных 250-300), был модернизирован встроенный в гидропривод центробежный насос, чтобы увеличить переток масла для смазывания золотника. Также в поставку вошли резиновые рукава высокого давления вместо соединения медных трубок с развальцовкой, что увеличивает скорость подключения.

Для того, чтобы испытать новый насос гидропривода на своих оборотах, Уралгидромашу в 2013 году пришлось модернизировать и испытательный стенд, теперь он может работать на скоростях 214, 250, 300 и 375 об/мин.

В связи с окончанием ресурсных сроков эксплуатации насосных агрегатов, установленных в рамках технического перевооружения конца 80-х годов, с 2018 года планируется их поэтапная замена.

Реновация стенда

На площадке «Уралэлектротяжмаша» выполнена модернизация уникального стенда №16, предназначенного для испытаний нефтяных подпорных вертикальных насосов на рабочих оборотах.

На модернизированном стенде в условиях завода испытываются насосы в тех же параметрах, что и при работе непосредственно на объектах: при номинальной подаче жидкости до 5 тысяч кубометров в час и до 120 метров номинального напора.

В сответствии с требованиями документации, все насосы для нефтяников проходят приемосдаточные испытания с проверкой независимой организацией ООО "Транснефтьнадхор". В октябре будут выполнены параметрические испытания у двух типов насосов.

В. Пирожкова, руководитель пресс-центра «УЭТМ-УГМ».

Маяк
27 сентября 2017 г.

Будущее уже началось

Юные лидеры из 17-ти школ разработали социальные проекты по журналистике, краеведению и волонтерству

19-20 сентября состоялись традиционные сборы актива старшеклассников «Будущее начинается сегодня!». Организатором, как всегда, выступил центр внешкольной работы. В сборах участвовали делегаты из 17 школ округа. На этот раз местом встречи юных лидеров стал загородный клуб «Белая лошадь» в селе Кадниково.

На торжественном открытии присутствовали буквально накануне вступивший в должность глава СГО Д. А. Нисковских, руководитель загородного клуба «Белая лошадь» и депутат местной думы И. И. Тугбаев.

17-е по счету сборы открыла игра «Разведка боем», которая познакомила их с территорией клуба и отрядным местом. Параллельно прошло совещание для педагогов, на котором обсудили ближайшие мероприятия, рассказали о предстоящем конкурсе детских организаций и поделились планами на учебный год.

Участников поделили на отряды, согласно выбранному направлению: историко-краеведческое, информационно-медийное, волонтерское. Отдельно был создан отряд педагогов, которые тоже посещали занятия.

Перед любителями краеведения организаторы поставили задачу разработать группу в соцсети «ВКонтакте», посвященную истории их населенного пункта. Конечно, невозможно сделать такой объем работы впопыхах всего за два дня, поэтому участникам дали отсрочку: создать сообщество и разработать для него наполнение необходимо в октябре-ноябре 2017 года. На сборах ребята смогли собрать всевозможные идеи и темы для своих будущих интернет-страниц. Они продолжают активно трудиться над проектами дома.

Участники информационно-медийного отряда в течение первого дня изучали теорию работы журналистов, ведения интервью, практиковались в составлении заголовков. На второй день юнкоры погрузились в журналистское творчество: с утра разработали план съемок, распределили обязанности и роли. Итогом стал видеосюжет, куда вошли репортажи с бала, веревочного курса, интервью с руководителями мастер-классов, педагогами и ребятами. В конце видео вставили несколько неудачных, но смешных моментов двухдневных сборов.

В волонтерском направлении ребят ждали не менее интересные занятия и встречи. Так, на одном из них выступила А. И. Шишминцева из областного центра профилактики и борьбы со СПИДом, которая рассказала о международном проекте «Танцуй ради жизни». Ребята узнали, что такое профилактическое добровольчество, накидали идеи социальных проектов. На второй день с активистами пообщались специалист ресурсного центра добровольчества Свердловской области «Сила Урала» А. М. Жлобич и представитель Всероссийского общественного движения «Волонтеры Победы» А. А. Шиварева. Гости рассказали о том, зачем нужны волонтеры, почему без них не обходится ни одно мероприятие, и в каких направлениях они работают. В завершении встречи участники представили свои социально-значимые проекты, при этом отмечая роль волонтеров в них. Также педагог ЦВР А. А. Горнов призвал волонтеров активно включиться в программу по уходу за источниками питьевой воды «Родники».

По своему плану работал отряд педагогов. Основной темой для них было ученическое самоуправление. Разбираться в ней помогали руководитель детской общественной организации «Солнечная страна» Т. А. Польянова, педагог-организатор Т. Ю. Мухлынина и заместитель директора ЦВР по воспитательной работе Н. Р. Дроздова. Педагоги задавали интересующие вопросы: о школьных газетах, атрибутике организаций, перспективах активистов и т.д. Были и предложения, например, чаще делиться опытом и разработать методические материалы по руководству школьным активом.

На одной из бесед педагоги обратились к ведущим с вопросом о том, почему им запретили отправлять материалы о школьной жизни в газету «Маяк». Организаторы не стали отрицать, что подобное распоряжение из управления образования действительно поступало, но комментировать его не стали.

После работы по тематическим направлениям дети и взрослые могли поучаствовать в творческих мастер-классах. В первый день они вспоминали и исполняли под гитару душевные песни, учились танцевать в стиле хип-хоп и рисовать хной на коже узоры «мехенди». Был также тренинг по личностному развитию. Во второй день на занятии «школы молодого туриста» ребята получили консультацию по подготовке к предстоящему турслету, потренировались в установке палатки и спуске-подъеме с использованием горного снаряжения. Желающие могли также своими руками изготовить ароматный кусочек мыла, научиться бальным танцам и играм, получить опыт в качестве ведущего. Каждый мог найти занятие по душе.

Вечером вторника всех ждал сюрприз – одно из любимейших мероприятий молодежи «Тинейджер-лидер» и дискотека. Ребята и педагоги экспромтом придумали танцевальный флэшмоб. Завершился день орлятским кругом у костра, где, конечно, не обошлось без любимых песен.

Утро среды началось с зарядки, увлекательного квеста, после чего продолжилась работа по направлениям. На закрытии ребята показали, чему они научились за прошедшие дни, какие планы наметили.

Ребятам вручили памятные значки, а особо отличившихся наградили медалями. Два насыщенных дня пролетели быстро, ребята очень сдружились, и при расставании некоторые были готовы расплакаться. А главное – сборы актива положили начало множеству интересных и важных для округа проектов, которым, судя по рвению юных лидеров и их наставников-педагогов, однозначно суждено сбыться.

Юлия Воротникова.
Фото Игоря Соколова.

ПРАВОПОРЯДОК

Отчего гибнут лещи, выясняет прокуратура и следствие

10 августа редакция газеты «Маяк» отправила запрос в природоохранную прокуратуру Свердловской области по поводу замора рыбы на Верхнесысертском водохранилище и Сысертском пруду. На тот момент берега были усеяны мертвой рыбой, она плавала в воде вверх брюхом, запах гниения распространялся по окрестностям. В редакцию неоднократно обращались люди с просьбой разобраться в ситуации. Мы, в свою очередь, попросили прокурора провести проверку данной информации.

21 сентября пришел официальный ответ за подписью Свердловского межрайонного природоохранного прокурора Л. В. Лариной. Публикуем его полностью.

«6 августа специалистами отдела государственного контроля, надзора, охраны водных биологических ресурсов и среды их обитания по Свердловской области произведен осмотр акватории Сысертского пруда на предмет наличия фактов гибели рыбы.

Согласно акту осмотра, на юго-восточной стороне пруда, вдоль уреза воды, обнаружена заснувшая рыба. Вся рыба одного размера (примерно 12 см) и вида (лещ). На десятиметровой береговой линии обнаружено 34 особи.

В соответствии с экспертными заключениями по результатам лабораторных испытаний, проведенных Центром гигиены и эпидемиологии в Свердловской области, отобранные образцы воды не соответствуют требованиям СанПиН «Гигиенические требования к охране поверхностных вод» по показателям: окраска столбика 10 см, цисты лямблий, растворенный кислород, запах, химическое потребление кислорода. При этом загрязняющих веществ, характерных для сточных хозяйственно-бытовых и производственных вод, не обнаружено.

Кроме того, 16 августа следственным отделом по городу Сысерть следственного управления СКР по Свердловской области начата проверка на предмет наличия признаков преступления, предусмотренного статьей 250 УК РФ (загрязнение вод), которая еще не окончена.

Оснований для принятия мер прокурорского реагирования в настоящее время не имеется».

Ю. Воротникова.

Должников за электроэнергию отключат в конце сентября

«ЭнергосбыТ Плюс» публикует реестр граждан-абонентов с долгом в 5000 рублей и более и периодом неплатежа от 2 месяцев на 13.09.2017.

№	Адрес	Сумма долга, руб.	Период долга, мес.	№	Адрес	Сумма долга, руб.	Период долга, мес.
1	Заповедник дп, парк Совята,51	6 049,76	2	51	Кадниково,ул.Карла Маркса,42	6 414,71	4
2	Абрамово, Заречная,17	6 533,48	3	52	Кадниково,ул.Карла Маркса,76	6 721,12	3
3	Абрамово,ул.Заречная,д.24	7 624,10	7	53	Кадниково,ул.Карла Маркса,81	6 976,16	2
4	Абрамово, ул.Заречная, д. 85А	8 404,48	2	54	Кадниково,ул.Карла Маркса,84А	7 892,44	8
5	Абрамово, ул.Ленина, 45	7 953,98	2	55	Кадниково,ул.Карла Маркса,98	8 629,00	8
6	Абрамово, пер.Солнечный,д.3	6 696,81	2	56	Кадниково,ул.Полевой,2	7 672,97	4
7	Аверино, ул. 1 Коммунар ,д.14	7 598,08	2	57	Кадниково,ул.Энгельса,5В	5 495,62	3
8	Аверино, ул.1 Коммунар,д.27	5 927,07	3	58	Кадниково,ул.Энгельса,6-1	5 071,37	2
9	Аверино, ул.1 Коммунар,д.67	7 633,78	4	59	Каменка,ул.Горная ,2А	8 400,72	3
10	Аверино, ул.Гагарина,д.3	9 099,39	9	60	Каменка,ул.Горная ,45	5 774,59	2
11	Аверино, ул.Зеленая,д.2А	8 413,01	4	61	Каменка,пер.Дачный,4	7 678,30	3
12	Андреевка, ул.Октябрьская,д.1,кв.1	6 502,02	4	62	Каменка,ул.Лесная,52	7 382,35	4
13	Андреевка, ул.Октябрьская,д.17	9 893,48	2	63	Каменка,ул.Павлова,17	9 064,24	6
14	Асбест, ул.40 лет Октября,д.13	6 484,30	3	64	Каменка,ул.Павлова,23-1	9 927,23	4
15	Асбест, ул.40 лет Октября,д.28	8 693,78	3	65	Каменка,ул.Павлова,43	9 086,43	4
16	Асбест, ул.40 лет Октября,д.32	5 662,73	2	66	Каменка,ул.Черемуховый, 5	9 768,39	6
17	Асбест,ул.40 лет Октября,д.8, кв.2	6 438,12	3	67	Каменка,ул.Черемуховый,7	6 403,78	2
18	Асбест, ул.Ленина,д.12, кв.1	7 845,29	7	68	Каменка,ул.Южный,2	6 823,83	3
19	Асбест, ул.Ленина,д.14, кв.10	7 223,21	3	69	Кашино,ул.Бажова, 4	7 069,71	4
20	Асбест,ул.Ленина,д.34, кв.2	6 980,00	3	70	Кашино,ул.Горная,10	8 336,55	5
21	Асбест, ул.Ленина,8-2	6 274,97	2	71	Кашино,ул.Горная ,16	6 488,70	2
22	Асбест, ул.Пролетарская	7 995,28	4	72	Кашино,ул.Дачный,11А	6 985,18	2
23	Асбест,ул.Советская,д.1А	5 894,74	3	73	Кашино,ул.Зеленая,15	9 646,24	2
24	Верхняя Боевка,ул.Ворошилова ,6-2	8 211,97	2	74	Кашино,ул.Зеленая,34	7 703,68	5
25	Верхняя Боевка, ул.Ленина,д.17А	7 514,78	5	75	Кашино, ул.Клевер ДНТ,106	5 245,74	2
26	Верхняя Боевка,ул.Ленина,д.50	7 655,00	4	76	Кашино,ул.Клевер ДНТ,22	9 818,45	2
27	Верхняя Боевка,ул.Октябрьская,13	6 128,48	2	77	Кашино,ул.Клевер ДНТ,85	6 992,75	3
28	Верхняя Сысерть,ул.8 Марта,15А	6 622,25	2	78	Кашино,ул.Лагерный,1	5 602,81	2
29	Верхняя Сысерть,ул.8 Марта,22	7 637,78	12	79	Кашино,ул.Лагерный,3	8 141,72	5
30	Верхняя Сысерть,ул.8 Марта,30	7 991,23	2	80	Кашино,ул. Ленина,101	6 765,00	2
31	Верхняя Сысерть,ул.Дом Отдыха,1-5	6 001,99	5	81	Кашино,ул.Ленина,115А	7 095,92	2
32	Верхняя Сысерть,ул.Дом Отдыха,1-6	9 578,57	9	82	Кашино,ул.Ленина ,149	6 861,46	3
33	Верхняя Сысерть,ул.Дом отдыха,6/2	6 208,29	4	83	Кашино,ул.Ленина,30	7 678,56	4
34	Верхняя Сысерть,ул.Ленина,9-6	7 407,41	4	84	Кашино,ул.Ленина ,41	6 690,17	3
35	Верхняя Сысерть,ул.Луговая,41	6 922,39	2	85	Кашино,ул.Ленина ,51	9 777,05	6
36	Верхняя Сысерть,ул.Октябрьская,72	9 433,79	5	86	Кашино,ул.Набережная,17Б	6 882,73	12
37	Верхняя Сысерть,ул.Октябрьская,8	6 693,82	4	87	Кашино,ул.Набережная,3/1-2	6 521,84	3
38	Верхняя Сысерть,ул.Садовая,36	9 370,92	4	88	Кашино,ул.Новая,13-6	6 160,73	4
39	Верхняя Сысерть,ул.Садовая,48	7 367,33	2	89	Кашино,ул.Новая, 3-13	6 630,32	5
40	Верхняя Сысерть,ул.Советская,8	8 487,09	4	90	Верхняя Сысерть,ул.Санаторий Луч,12-3	7 101,66	3
41	Верхняя Сысерть,ул.Советская,80А	8 747,16	3	91	Верхняя Сысерть,пер.Санаторный,22	5 642,08	2
42	Верхняя Сысерть,ул.Солнечная,1Г	7 054,90	2	92	Верхняя Сысерть,ул.Северная,49	6 633,23	3
43	Верхняя Сысерть,ул.Солнечная,27	7 314,16	2	93	Верхняя Сысерть,ул.Солнечный камень,5-6	8 455,97	6
44	Верхняя Сысерть,ул.Сосновый,2А	7 843,44	2	94	Верхняя Сысерть,ул.Солнечный камень,6-1	6 499,70	2
45	Верхняя Сысерть,ул.Юбилейный,1А	5 831,52	2	95	Верхняя Сысерть,ул.Уральские самоцветы,1-7	6 268,87	2
46	Верхняя Сысерть,ул.Юбилейный,21	9 065,59	2	96	Верхняя Сысерть,пер.Первомайский,23	7 259,65	2
47	Верхняя Сысерть,ул.Ленина,50-50	6 556,09	3	97	Верхняя Сысерть,пер.Первомайский,7	7 650,42	3
48	Кадниково,ул.1 Мая,92-1	6 596,02	10	98	Верхняя Боевка,ул.Октябрьская,1А-2	6 829,20	3
49	Кадниково,ул.1 Мая,95	5 359,60	2	99	Верхняя Сысерть,ул.Красноармейская,1К	6 536,32	2
50	Кадниково,ул.Карла Маркса, 40	5 721,12	2	100	Верхняя Сысерть,ул.Дом отдыха,1-12	6 101,96	5

КОРОТКО

Отвечаем добром и заботой

После уборки урожая обязательно убираем и растительные остатки – в них могут зимовать вредители. Здоровую ботву закладываем в компост, больную – сжигаем. Лучше сжечь и сорные растения с семенами, иначе весной все они прорастут и заметно добавят садоводам работы. Грядки придется пропалывать не один раз.

Каждый садовод сам решает, следует ли обрабатывать почву осенью. Одни останавливаются на сжигании ботвы и больше ничего не делают; другие тщательно перекапывают гряды; третьи – только рыхлят; четвертые – засевают почву сидератами. Многих из нас переубедить сложно, мы делаем так, как делали десятилетиями и «все росло». Но вот подкармливать почву нужно обязательно – растения за сезон истощили ее. При органическом земледелии в почву вносим полуперепревший навоз, компост или хотя бы низинный проветренный торф. На тяжелой глинистой почве хорошо внести вместе с органикой речной песок. Для тех, кто «не боится» минеральных удобрений, рекомендуется вносить осенью фосфорные и калийные удобрения. Фосфорные из почвы не вымываются и требуется много времени, чтобы они поступили к корням растений.

Через каждые три-четыре года необходимо вносить в почву известь. Она улучшает структуру почвы, раскисляет ее (многие растения на кислой почве не только не дадут хороших урожаев, но и будут болеть) и повышает эффективность органических и минеральных удобрений.

СЕГОДНЯ-ЗАВТРА...

28 – 29 сентября – перекапываем почву и приствольные круги плодовых деревьев и ягодных кустарников.

Проводим посев семян щавеля, для получения ранневесенней продукции.

Проводим подзимний посев петрушки, укропа, шпината, лука-чернушки, салата.

Проводим подзимний посев однолетних цветов: астры, дельфиниума, львиного зева, космеи, василька, календулы, тысячелистника, аквилегии…

Убираем урожай капусты.

30 – 2 октября – боремся с вредителями и болезнями растений.

Проводим санитарную обрезку деревьев.

Проводим побелку штамбов и оснований крупных ветвей плодовых деревьев.

Проводим очистку участка от растительных остатков.

Обрезаем плодовые деревья и ягодные кустарники. Вырезаем на кольцо все засохшие и больные, поникшие до земли, загущенные и старые ветви. Срезы замазываем садовым варом. Развилки ветвей очищаем и промываем раствором медного купороса.

Всякие поливы прекращаем, чтобы не допустить новой волны роста.

Обрабатываем теплицы. Заполняем их органическими остатками.

ВОПРОС-ОТВЕТ

Лучше осенью

- Когда лучше посадить малину – весной или осенью?

- Малину садят и весной, и осенью, но осенняя посадка лучше – растения хорошо приживаются. Весной посадочный период короче, кроме того проросшие почки у основания побегов во время посадки легко обламываются.

Малина любит хорошо освещенные, защищенные от сильных ветров уголки. Она не переносит даже кратковременного затопления. Непригодны для малины и высокие места, на которых зимой сдувается снег, без него малина не перезимует – вымерзнет.

Страницу подготовила Л. Старкова

Маяк
27 сентября 2017 г.

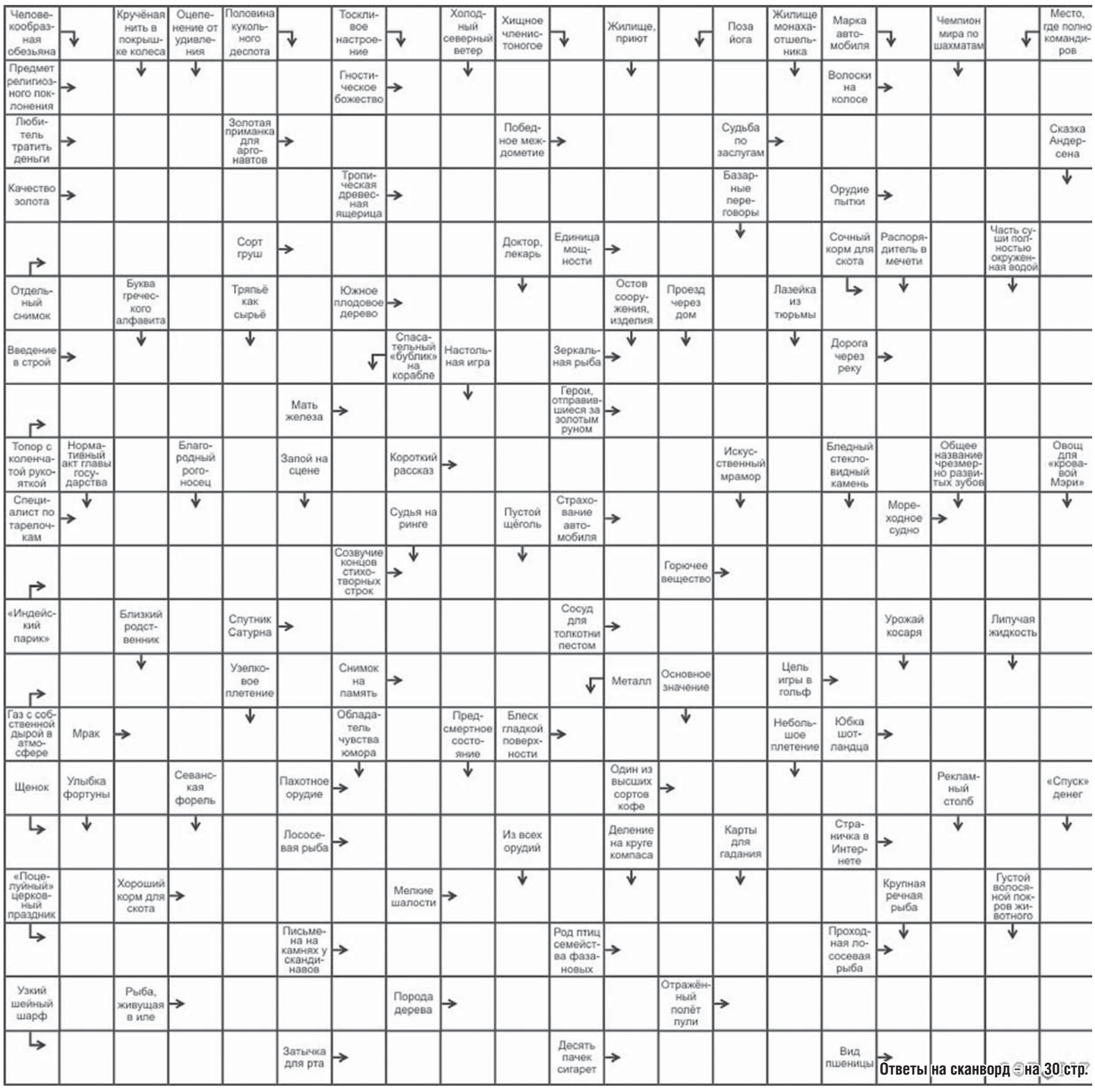

Ответы на сканворд – на 30 стр.

ГОРОСКОП НА НЕДЕЛЮ

21.03–20.04

ОВЕН. На этой неделе будет преобладать влияние позитивных тенденций, и вы сможете достичь больших успехов. Появляется много идей и планов; вы не топчетесь на месте, все время двигаетесь к цели, находите интересные занятия, учитесь новому. Это благоприятный период для знакомств.

21.04–20.05

ТЕЛЕЦ. Неделя плодотворная, но непростая. Чтобы добиться успехов, нужно трудиться; впрочем, представителей вашего знака такая перспектива никогда не пугала. Открываются новые профессиональные перспективы. Вы понимаете, что окружающие ждут от вас многого.

21.05–21.06

БЛИЗНЕЦЫ. Первая половина недели может вам не понравиться. Вы стремитесь к ясности во всем, но достичь ее никак не удается. Во-первых, вы не можете разобраться с собственными желаниями и намерениями. Во-вторых, окружающие часто вводят вас в заблуждение.

22.06–22.07

РАК. Это время необычных занятий, новых увлечений. Вы подходите творчески ко всему, за что беретесь, и часто добиваетесь совершенно неожиданных результатов. Возможны начало сотрудничества, благодаря которому перед вами откроются новые горизонты. Вы учитесь новому очень быстро.

23.07–23.08

ЛЕВ. Неделя будет довольно сложной. Не удивляйтесь трудностям и испытаниям – звезды проверяют вас на прочность, но не поскупятся на награду, когда вы с честью сдадите этот экзамен. Но справившись со всем этим,львы смогут сосредоточиться на том, что им действительно интересно.

24.08–22.09

ДЕВА. Не исключены трудности в работе. Решить многие проблемы оказывается гораздо труднее, чем вы думали, и могут потребоваться серьезные усилия, чтобы вы смогли довести начатое до конца. Лучше рассчитывать на собственные силы, потому что друзья и союзники не смогут оказать вам помощь.

23.09–23.10

ВЕСЫ. Вас ждет довольно сложная неделя. Она приносит события, которые трудно оценить однозначно. Вы пытаетесь разобраться в происходящем, но многое видите в мрачном свете. Но если настроитесь на позитивный лад, то быстро найдете способ изменить ситуацию к лучшему.

24.10–22.11

СКОРПИОН. Начало недели будет сложным. Найти общий язык даже с хорошо знакомыми людьми удается не всегда, и часто вы остаетесь наедине со своими проблемами. Могут возникать конфликтные ситуации. Вы стараетесь сгладить острые углы, но удается это редко.

23.11–21.12

СТРЕЛЕЦ. Звезды не скупятся на испытания; соберитесь с силами и постарайтесь достойно преодолеть их. Сейчас многое зависит от вас, хотя порой кажется, что вы не в силах изменить ситуацию или повлиять на развитие событий. Важно не увлекаться одним-единственным делом.

22.12–20.01

КОЗЕРОГ. Неделя будет довольно сложной, и дело тут скорее в нестабильности эмоционального фона. Вы очень стараетесь сохранять самообладание, и окружающие не замечают многих ваших тревог; но истинного спокойствия удается добиться лишь ненадолго, поскольку снова и снова возникают поводы для волнений.

21.01–19.02

ВОДОЛЕЙ. Чтобы добиться успехов, вы должны быть по-настоящему упрямы. Во многих делах возникают задержки, и порой кажется, что изменить ситуацию никак нельзя. Но вы способны сделать нечто совершенно невероятное. Для этого нужно настроиться на серьезный лад и сосредоточиться.

20.02–20.03

РЫБЫ. Эта неделя будет очень неплохой, но вам придется много работать. Часто дается трудно даже то, с чем вы в другое время справились бы шутя. Возможны проблемы в общении с коллегами и руководством; вы пытаетесь найти поддержку и понимание, а получаете лишь критику и претензии.

УЛЫБНИСЬ...

Люблю мужа за верно сформулированные вопросы: "Дорогая, тебе помочь или не мешать?"

* * *

То, что беременные бывают странными и капризными я знал, и был готов к этому. Точнее, считал, что готов. А теперь я пинцетом общипываю малину, потому что она "волосатая и колется"...

* * *

Обливание холодной водой дарит хорошее настроение, причем, все равно, кого обливаешь.

* * *

Каждый раз, когда я говорю: "Не дай бог это случится!" угадайте, что происходит?

* * *

У нас четверо детей. Жена называет их всадниками апокалипсиса, и даже имена им дала: "Топот", "Голод", "Сопли" и "Яхочудомой"

* * *

Занимайся любимым делом, и ты никогда не будешь работать.
Кушать тоже редко будешь.

* * *

Вегетарианец — это когда ты не ешь животных, но отбираешь у них еду.

* * *

Если вас тревожит ваша прокрастинация, помните: Моцарт написал увертюру к "Дон Жуану" утром в день премьеры.

* * *

Каждый имеет право настаивать на своем. Лично я настаиваю на рябине.

* * *

Следуя этикету, нож нужно держать в правой руке, а людей в страхе.

* * *

— Батюшка, по-моему, звонарь на колокольне бухой.
— Тю... А шо такое? Вам металлика не нравится?

* * *

Моя подруга пообещала подарить своей дочке Айпад за то, что она перейдет из второго класса в третий. Мне в детстве обещали дать по шее, если я не перейду.

* * *

Очень бы хотелось уметь передавать через интернет объятия, выпивку, еду, хорошее настроение и люлей...
Люлей особенно...

* * *

— А как это вы попали в главное здание ЦРУ?
— Я — агент.
— КГБ?
— Орифлейм, по продажам.

* * *

Ремонт часов, минут, секунд, мгновений...

* * *

— Ты ведешь неправильный образ жизни!
— Только не надо мне завидовать.

* * *

Любовь абстрактна, красота субъективна, пустота абсолютна, суждения оценочны, кабачковая игра по акции.

* * *

Долго с женой искали повод поругаться. Не нашли. Поэтому дрались молча.

ВНИМАНИЕ!!! В программе возможны изменения!

TV программа

с 2 по 8 октября

ПРОДАЮ МЯСО - СВИНИНА.
ГРУДИНКА И САЛО КОПЧЕНОЕ. ПОРОСЯТ БОЛЬШИХ КАСТРИРОВАННЫХ, ПОДСВИНКИ, СВИНЬИ, КАБАНЫ, НА ОТКОРМ, НА ПЛЕМЯ. КОМБИКОРМ, ДРОБЛЕНКУ.
ДОСТАВКА БЕСПЛАТНО.
ТЕЛ.: 8-912-609-69-00, 8-950-20-600-60.

ПОНЕДЕЛЬНИК, 2 октября

1 КАНАЛ

05:00 "Доброе утро"
09:00, 12:00, 15:00, 18:00, 01:00, 03:00 Новости
09:20 "Жить здорово!" 12+
10:20 "Контрольная закупка"
10:55 "Модный приговор"
12:15, 17:00 "Время покажет" 16+
15:15 "Давай поженимся!" 16+
16:00 "Мужское/Женское" 16+
18:40 "На самом деле" 16+
19:45 "Пусть говорят" 16+
21:00 Время
21:30 Т/с "Нюхач" 16+
23:30 "Вечерний Ургант" 16+
00:00 "Познер" 16+
01:15, 03:05 Х/ф "Президент Линкольн: Охотник на вампиров" 16+
03:15 Х/ф "Флика 3" 12+

РОССИЯ 1

05:00, 09:15 "Утро России"
09:00, 11:00, 14:00, 17:00, 20:00 Вести
09:55 "О самом главном" Ток-шоу 12+
11:40, 14:40, 17:40, 20:45 Вести. Местное время
12:00 "Судьба человека с Борисом Корчевниковым" 12+
13:00, 19:00 "60 Минут" Ток-шоу 12+
14:55 Т/с "Тайны следствия" 12+
18:00 "Андрей Малахов. Прямой эфир" 16+
21:00 Т/с "Наживка для ангела" 12+
23:45 "Вечер с Владимиром Соловьёвым" 12+
02:20 Т/с "Василиса" 12+
03:15 Т/с "Родители" 12+

НТВ

05:00, 06:05 Т/с "Лесник" 16+
06:00, 10:00, 13:00, 16:00, 19:00 Сегодня
07:00 "Деловое утро НТВ" 12+
09:00, 10:20 Т/с "Возвращение Мухтара" 16+
11:10 Т/с "Адвокат" 16+
13:25 Обзор. Чрезвычайное происшествие
14:00, 16:30, 01:40 "Место встречи" 16+
17:00 Т/с "Улицы разбитых фонарей" 16+
19:40 Т/с "Невский" 16+
21:40 Т/с "Пес" 16+
23:50 Итоги дня
00:20 "Поздняков" 16+
00:35 "Иппон - чистая победа" 16+
03:35 "Патриот за границей" 16+
04:05 Т/с "ППС" 16+

МАТЧ

08:30 "Лучшее в спорте" 12+
09:00, 10:55, 13:30, 16:05, 18:55, 20:45, 23:55 Новости
09:05, 13:35, 16:15, 01:00 Все на Матч!
11:00 Д/с "Вся правда про..." 12+
11:30 Футбол. "Герта" - "Бавария". Чемпионат Германии 0+
14:05 Футбол. "Ньюкасл" - "Ливерпуль". Чемпионат Англии 0+
16:55 Футбол. "Милан" - "Рома". Чемпионат Италии 0+
19:00 Футбол. Благотворительный товарищеский матч "Шаг вместе" 0+
20:15 "Анатомия голов". Специальный репортаж 12+
20:55 "Континентальный вечер" 12+
21:25 Хоккей. "Ак Барс" (Казань) - "Сибирь" (Новосибирская область). КХЛ 0+
00:00 Профессиональный бокс. Всемирная Суперсерия 1/4 финала. М. Бриедис - М. Перес 16+
01:50 Футбол. "Уотфорд" - "Ливерпуль". Чемпионат Англии 0+
03:50 Футбол. "Ливерпуль" - "Арсенал". Чемпионат Англии 0+

ЧЕ

06:00, 05:30 "Проверь теорию на прочность" 12+
06:30, 03:00 Д/ц "100 великих" 16+
07:00 М/с "Бейблейд Бёрст" 0+
07:30 "Дорожные войны" 16+
08:30 Х/ф "Кевин с Севера" 12+
10:30 Т/с "Чужой район" 16+
12:15 Х/ф "Солдат Джейн" 16+
14:30 "Утилизатор" 16+
16:30 "Антиколлекторы" 16+
17:30 "Решала" 16+
19:30 Т/с "Жизнь и приключения Мишки Япончика" 16+
21:40 Х/ф "Слепая ярость" 16+
23:30 Т/с "Викинги" 18+
01:10 Т/с "Москва. Центральный округ" 16+

ДОМ КИНО

06:00 Х/ф "Срок давности" 12+
07:30 Х/ф "Перекрёсток" 12+
09:20 Х/ф "Покровские ворота"
11:55 Х/ф "Три тополя на Плющихе" 12+
13:25 Х/ф "Инспектор ГАИ" 12+
14:55 Х/ф "Берегись автомобиля"
16:40 Т/с "Женский доктор" 16+
20:00 Т/с "Сваты" 16+
00:00 Х/ф "Джунгли" 12+
01:35 Х/ф "Любовь в большом городе 3" 16+
03:05 Х/ф "Баги" 16+
05:00 Х/ф "Дожди"

КАРУСЕЛЬ

05:00 "Ранние пташки"
07:00 "С добрым утром, малыши!"
07:20 "Пляс-класс"
07:30, 19:20, 20:40 М/с "Семейка бегемотов"
07:35 М/с "Дружба - это чудо"
08:20 М/с "Весёлые паровозики из Чаггингтона"
08:40 М/с "Маджики"
09:15 "Давайте рисовать!"
09:40 М/с "Октонавты"
10:05 М/с "Робокар Поли и его друзья"
10:50 М/ф "Ну, погоди!"
11:35 М/с "Рыцарь Майк"
12:15 М/с "Трансформеры. Боты-спасатели"
13:00 "Ералаш"
13:45 "Перемешка"
14:00 М/с "Супер4"
14:40 "Лабораториум"
15:05 М/с "Три кота"
16:00 "Бум! Шоу"
16:20 "180"
16:25 М/с "Суперкрылья. Джетт и его друзья"
17:05 М/с "Свинка Пеппа"
17:20 М/с "Клуб Винкс"
18:10 М/с "Королевская академия"
18:30 М/с "Йоко"
19:25 М/с "Добрые чудеса в стране Лалалупсия"
20:05 М/с "Томас и его друзья"
20:30 "Спокойной ночи, малыши!"
20:45 М/с "Бобби и Билл"
22:00 М/с "LBX-Битвы маленьких гигантов" 12+

СТС

06:00 М/с "Смешарики" 0+
06:15 М/с "Приключения кота в сапогах" 6+
07:10 М/ф "Семейка Крудс" 6+
09:00 Шоу "Уральских пельменей" 16+
10:30 Х/ф "Инферно" 16+
13:00 Т/с "Восьмидесятые" 12+
15:00 Т/с "Кухня" 12+
18:00 Т/с "Воронины" 16+
20:00 Т/с "Молодёжка. Взрослая жизнь" 16+
21:00 Х/ф "Виктор Франкенштейн" 16+
23:05 "Уральские пельмени. Любимое" 16+
23:30 "Кино в деталях с Фёдором Бондарчуком" 18+
00:30 Т/с "Это любовь" 16+
01:30 Х/ф "Особое мнение" 16+
04:15 М/ф "Спирит - душа прерий" 6+
05:45 "Музыка на СТС" 16+

РОССИЯ-К

04:30, 05:00, 05:30, 06:00, 08:00, 13:00, 17:30, 22:00 Новости культуры
04:35 Кто в доме хозяин
05:05 Легенды мирового кино. Марк Бернес
05:35 Путешествия натуралиста
06:05, 19:10 Правила жизни
06:35, 20:20 Х/ф "Аббатство Даунтон"
07:40 Д/ф "Остров Сен-Луи. Город женщин"
08:15, 16:30 Наблюдатель
09:10, 22:40 XX век. "Самолет из Кабула"
10:15 Д/ф "Планета Михаила Аникушина"
10:55 Черные дыры. Белые пятна
11:40 Д/ф "Макан и орел"
12:30 Библейский сюжет
13:10, 23:40 Д/ф "Александр Ворошило. Свой голос"
13:55 Д/ф "Мерида. Вода и ее пути"
14:15 На этой неделе... 100 лет назад. Нефронтовые заметки
14:40 "Агора" Ток-шоу
15:45 Д/ф "Ростислав Юренев. В оправдание этой жизни"
17:45 Главная роль
18:05 Д/ф "Мир Стоунхенджа"
18:55 Спокойной ночи, малыши!
19:40 Сати. Нескучная классика...
21:30 В терновом венце революций

ЗВЕЗДА

06:00 "Сегодня утром"
08:00, 09:15, 10:05 Т/с "Диверсанты" 16+
09:00, 13:00, 18:00, 23:00 Новости дня
10:00, 14:00 Военные новости
12:10, 13:15, 14:05 Т/с "Крик совы" 16+
18:40 Д/с "Битва за небо" 12+
19:35 "Теория заговора" 12+
20:20 "Специальный репортаж" 12+
20:45 Д/с "Загадки века. Горячая осень 93-го" 12+
21:35 "Особая статья" 12+
23:15 Д/с "Легенды советского сыска. Годы войны" 16+
00:00 "Звезда на "Звезде" 6+
00:45 Х/ф "Пятеро с неба" 12+
02:40 Х/ф "Оленья охота" 12+
04:05 Х/ф "Встреча в конце зимы" 6+

5 КАНАЛ

07:00, 11:00, 15:00, 00:00 "Известия"
07:10, 08:05, 09:05, 10:00 Т/с "Паршивые овцы" 16+
11:25, 12:15, 13:05, 14:00, 14:50, 15:25, 16:05, 17:00, 17:50 Т/с "Кордон следователя Савельева" 16+
18:40, 19:20 Т/с "Детективы" 16+
20:00, 20:40, 21:35, 22:20, 23:10, 00:30, 01:15 Т/с "След" 16+
02:00 "Известия. Итоговый выпуск"
02:30 Х/ф "Секс-миссия, или Новые амазонки" 16+
04:55 Х/ф "Убийство на Ждановской" 16+

ТВЦ

06:00 "Настроение"
08:00 Х/ф "Меж высоких хлебов" 6+
09:35 Х/ф "Срок давности" 12+
11:30, 14:30, 19:40, 22:00 События 16+
11:50 "Постскриптум" 16+
12:55 "В центре событий" 16+
13:55 "Городское собрание" 12+
14:50 "Город новостей" 16+
15:05 Т/с "Пуаро Агаты Кристи" 12+
17:00 "Естественный отбор" Ток-шоу 12+
17:50 Т/с "Чудны дела твои, Господи!" 12+
20:00 "Петровка, 38" 16+
20:20 "Право голоса" 16+
22:30 "Каталония. Есть ли выход?" Специальный репортаж 16+
23:05 "Без обмана. Сок против минералки" 16+
00:00 События. 25-й час 16+
00:30 "Право знать!" Ток-шоу 16+
02:25 Х/ф "Улыбка Лиса" 12+

ДОМАШНИЙ

06:30, 06:00 "Жить вкусно с Джейми Оливером" 16+
07:30, 08:00 "По делам несовершеннолетних" 16+
07:55 "Бодрый шаг в утро" 16+
10:30 "Давай разведемся!" 16+
13:30 "Тест на отцовство" 16+
14:30 Д/с "Понять. Простить" 16+
15:05 Т/с "Подкидыши" 16+
17:00, 18:00 Т/с "Женский доктор 3" 16+
19:00 Т/с "Женский доктор 2" 16+
20:55 Т/с "Условия контракта" 16+
23:00 Т/с "Проводница" 16+
00:00 "6 кадров" 16+
00:30 Т/с "Позднее раскаяние" 16+
04:10 Т/с "Мисс Марпл. Указующий перст" 16+

ТВ-3

06:00 Мультфильмы 0+
09:30, 10:00, 17:35, 18:10 Т/с "Слепая" 12+
10:30, 11:00, 16:00, 16:30, 17:00 Д/с "Гадалка" 12+
11:30, 12:30 "Не ври мне" 12+
13:30, 14:00, 14:30 Д/ф "Охотники за привидениями" 16+
15:00 "Мистические истории" 16+
18:40, 19:30, 20:30 Т/с "Скорпион" 16+
21:15, 22:15 Т/с "Менталист" 12+
23:00 Х/ф "Анаконда" 16+
00:45, 01:30, 02:30, 03:15, 04:00, 05:15 Т/с "C.S.I.: Место преступления" 16+

РЕН-ТВ

05:00 "Странное дело" 16+
06:00, 11:00 "Документальный проект" 16+
07:00 "С бодрым утром!" 16+
08:30, 12:30, 16:30, 19:30, 23:00 Новости 16+
09:00 "Военная тайна" 16+
12:00, 15:55, 19:00 "Информационная программа 112" 16+
13:00, 23:25 "Загадки человечества" 16+
14:00 Х/ф "Судья Дредд 3D" 16+
17:00, 03:00 "Тайны Чапман" 16+
18:00, 02:10 "Самые шокирующие гипотезы" 16+
20:00 Х/ф "Звездный десант" 16+
22:20 "Водить по-русски" 16+
00:20 Х/ф "Эверли" 18+
04:00 "Территория заблуждений" 16+

ТНТ

07:00, 07:30, 06:00, 06:30 Т/с "Деффчонки" 16+
08:00, 08:30 "ТНТ. Best" 16+
09:00 "Дом-2. Lite" 16+
11:00, 23:00 "Дом-2. Остров любви" 16+
12:00 "Танцы" 16+
14:00, 14:30, 15:00, 15:30, 16:00, 16:30, 17:00, 17:30, 18:00, 18:30, 19:00, 20:00, 20:30 Т/с "Ольга" 16+
19:30, 01:00 Т/с "Улица" 16+
21:00, 03:50 Х/ф "Любовь с ограничениями" 16+
00:00 "Дом-2. После заката" 16+
01:30 "Такое кино!" 16+
02:00 Х/ф "Камень желаний" 12+

Анонс

«Нюхач», Россия 1, 21.30

Его зовут Нюхач. Он обладает сверхчувствительным обонянием, для него не существует тайн и нераскрываемых преступлений. По запаху Нюхач может рассказать все и даже больше о любом человеке: что он ел, с кем он спал, есть ли у него алиби. Уникальная способность Нюхача — его дар и проклятие одновременно. Он раскрывает самые изощренные и запутанные преступления, знает все сокровенные тайны политиков, бизнесменов и криминальных авторитетов.

Анонс

«Любовь с ограничениями», ТНТ, 21.00

Однажды самый обычный парень Миша узнает об указе Президента России, по которому в крупных компаниях должно работать два процента людей с ограниченными возможностями. И тут в его «светлую» голову приходит идея, как воплотить свою давнюю мечту о богатой и беззаботной жизни. Не долго думая, Миша получает фиктивные медицинские документы, садится в коляску и едет на собеседование — и не куда-нибудь, а в крупную корпорацию «Нашгаз». По счастливой случайности там как раз не хватало одного человека до той самой квоты. Жизнь удалась! Престижная работа, большая зарплата, крутая машина и только одно ограничение: Миша постоянно должен находиться в инвалидном кресле…

1 КАНАЛ

05:00 "Доброе утро"
09:00, 12:00, 15:00, 18:00, 00:15, 03:00 Новости
09:20 "Жить здорово!" 12+
10:20 "Контрольная закупка"
10:55 "Модный приговор"
12:15, 17:00, 00:30, 03:05 "Время покажет" 16+
15:15 "Давай поженимся!" 16+
16:00 "Мужское/Женское" 16+
18:40 "На самом деле" 16+
19:45 "Пусть говорят" 16+
21:00 Время
21:35 Т/с "Нюхач" 16+
23:40 "Вечерний Ургант" 16+
03:15 Х/ф "В ритме беззакония" 16+

РОССИЯ 1

05:00, 09:15 "Утро России"
09:00, 11:00, 14:00, 17:00, 20:00 Вести
09:55 "О самом главном" Ток-шоу 12+
11:40, 14:40, 17:40, 20:45 Вести. Местное время
12:00 "Судьба человека с Борисом Корчевниковым" 12+
13:00, 19:00 "60 Минут" Ток-шоу 12+
14:55 Т/с "Тайны следствия" 12+
18:00 "Андрей Малахов. Прямой эфир" 16+
21:00 Т/с "Наживка для ангела" 12+
22:50 "Вечер с Владимиром Соловьёвым" 12+
00:30 Торжественная церемония вручения премии ТЭФИ
02:40 Т/с "Родители" 12+

НТВ

05:00, 06:05 Т/с "Лесник" 16+
06:00, 10:00, 13:00, 16:00, 19:00 Сегодня
07:00 "Деловое утро НТВ" 12+
09:00, 10:20 Т/с "Возвращение Мухтара" 16+
11:10 Т/с "Адвокат" 16+
13:25 Обзор. Чрезвычайное происшествие
14:00, 16:30, 01:00 "Место встречи" 16+
17:00 Т/с "Улицы разбитых фонарей" 16+
19:40 Т/с "Невский" 16+
21:40 Т/с "Пес" 16+
23:50 Итоги дня
00:20 Т/с "Агентство скрытых камер" 16+
02:55 "Квартирный вопрос" 0+
04:00 Т/с "ППС" 16+

МАТЧ

08:30 Д/с "Легендарные клубы" 12+
09:00, 10:55, 13:30, 15:50, 17:45, 20:50, 23:55 Новости
09:05, 13:35, 17:50, 20:55, 00:30 Все на Матч!
11:00 Д/с "Вся правда про..." 12+
11:30, 06:30 Смешанные единоборства. UFC. Ж. Алду - М. Холлоуэй 16+
14:05 Смешанные единоборства. Fight Nights. Н. Алексахин - М. Грейвс. А. Хизриев - Я. Эномото 16+
16:00 Д/ф "Златан Ибрагимович" 12+
18:30 Смешанные единоборства. UFC. А. Нуньес - В. Шевченко 16+
20:30 "Десятка!" 16+
21:25 Хоккей. ЦСКА - "Динамо" (Рига). КХЛ 0+
00:00 "Победы сентября". Специальный репортаж 12+
01:15 Х/ф "Горец" 16+
03:30 Д/с "Хулиганы" 16+
05:30 Д/ф "Гаскойн" 16+

ЧЕ

06:00, 05:30 "Проверь теорию на прочность" 12+
06:30 Д/ц "100 великих" 16+
07:00 М/с "Бейблейд Бёрст" 0+
07:30, 16:30 "Антиколлекторы" 16+
09:00, 17:30 "Решала" 16+
11:00 Т/с "Чужой район" 16+
12:45 Х/ф "Слепая ярость" 16+
14:30 "Утилизатор" 16+
19:30 Т/с "Жизнь и приключения Мишки Япончика" 16+
21:40 Х/ф "Отчаянный" 0+
23:30 Т/с "Викинги" 18+
01:20 Т/с "Москва. Центральный округ" 16+
03:15 "Дорожные войны" 16+

ДОМ КИНО

06:00, 16:40 Т/с "Женский доктор" 16+
09:05 Х/ф "Девушка с гитарой"
10:45 Х/ф "Выкрутасы" 12+
12:40 Х/ф "Любовь в большом городе 3" 16+
14:15 Х/ф "Джунгли" 12+
15:50 "Ералаш"
19:10 Т/с "Сваты" 16+
00:00 Х/ф "Благословите женщину" 12+
02:15 Х/ф "Мама"
04:20 Х/ф "Табор уходит в небо" 12+

КАРУСЕЛЬ

05:00 "Ранние пташки"
07:00 "С добрым утром, малыши!"
07:20 "Пляс-класс"
07:30, 19:20, 20:40 М/с "Семейка бегемотов"
07:35 М/с "Дружба - это чудо"
08:20 М/с "Весёлые паровозики из Чаггингтона"
08:40 М/с "Маджики"
09:15 "Давайте рисовать!"
09:40 М/с "Октонавты"
10:05 М/с "Робокар Поли и его друзья"
10:50 М/ф "Ну, погоди!"
11:35 М/с "Рыцарь Майк"
12:15 М/с "Трансформеры. Боты-спасатели"
13:00 "Ералаш"
13:45 "Перемешка"
14:00 М/с "Супер4"
14:40 "Лабораториум"
15:05 М/с "Три кота"
16:00 "Бум! Шоу"
16:20 "180"
16:25 М/с "Суперкрылья. Джетт и его друзья"
17:05 М/с "Свинка Пеппа"
17:20 М/с "Клуб Винкс"
18:10 М/с "Королевская академия"
18:30 М/с "Йоко"
19:25 М/с "Добрые чудеса в стране Лалалупсия"
20:05 М/с "Томас и его друзья"
20:30 "Спокойной ночи, малыши!"
20:45 М/с "Бобби и Билл"
22:00 М/с "LBX-Битвы маленьких гигантов" 12+
22:45 М/с "Бен 10"
23:00 М/с "Черепашки-ниндзя"

СТС

06:00 М/с "Смешарики" 0+
06:10 М/с "Бейблэйд Бёрст" 0+
06:35 М/с "Фиксики" 0+
07:00 М/ф "Кунг-фу панда. Невероятные тайны" 6+
07:25 М/с "Три кота" 0+
07:40 М/с "Шоу мистера Пибоди и Шермана" 0+
08:05 М/с "Драконы. Гонки по краю" 6+
09:00, 23:00 Шоу "Уральских пельменей" 16+
09:55 Х/ф "Виктор Франкенштейн" 16+
12:00, 20:00 Т/с "Молодёжка. Взрослая жизнь" 16+
13:00 Т/с "Восьмидесятые" 12+
15:00 Т/с "Кухня" 12+
18:00 Т/с "Воронины" 16+
21:00 Х/ф "Зачарованная" 12+
00:30 Т/с "Это любовь" 16+
01:30 Х/ф "Трое в каноэ" 12+
03:20 Х/ф "Белые цыпочки" 12+
05:20 Т/с "Семья 3d" 16+
05:45 "Музыка на СТС" 16+

РОССИЯ-К

04:30, 05:00, 05:30, 06:00, 08:00, 13:00, 17:30, 22:00 Новости культуры
04:35 Кто в доме хозяин
05:05 Легенды мирового кино. Инна Гулая
05:35 Путешествия натуралиста
06:05, 19:10 Правила жизни
06:35, 20:20 Х/ф "Аббатство Даунтон"
07:25 Д/ф "Бухта Котора. Фьорд Адриатики"
07:40, 17:45 Главная роль
08:15, 16:30 Наблюдатель
09:10, 22:55 XX век. "Не допев куплета. Памяти Игоря Талькова"
10:30 Магистр игры
11:00 Сати. Нескучная классика...
11:40, 18:05 Д/ф "Мир Стоунхенджа"
12:30 Рэгтайм, или Разорванное время
13:10, 00:10 Д/ф "Эмиль Гилельс. Единственный и неповторимый"
13:55 Д/ф "Пестум и Велла. О неизменном и преходящем"
14:15 Эрмитаж
14:40 2 Верник 2
15:25 Д/ф "Музейный комплекс Плантен-Моретюс. Дань династии печатников"
15:45 Д/ф "Незримое путешествие души"
18:55 Спокойной ночи, малыши!
19:40 Искусственный отбор
21:10 Д/ф "Остров Эланд. Сад цветов в каменной пустыне"
21:30 В терновом венце революций
22:15 Тем временем

ЗВЕЗДА

06:00 "Сегодня утром"
08:00, 09:15, 10:05 Т/с "Матч" 16+
09:00, 13:00, 18:00, 23:00 Новости дня
10:00, 14:00 Военные новости
12:10, 13:15, 14:05 Т/с "Крик совы" 16+
18:40 Д/с "Битва за небо" 12+
19:35 "Легенды армии с Александром Маршалом" 12+
20:20 "Теория заговора" 12+
20:45 "Улика из прошлого" 16+
21:35 "Особая статья" 12+
23:15 Д/с "Легенды советского сыска. Годы войны" 16+
00:00 "Звезда на "Звезде" 6+
00:45 Х/ф "Порох" 12+
02:40 Х/ф "Двадцать дней без войны" 6+
04:40 Х/ф "Еще о войне" 16+

5 КАНАЛ

07:00, 11:00, 15:00, 00:00 "Известия"
07:10, 02:30 Х/ф "Ва-банк" 16+
09:10 Х/ф "Ва-банк - 2" 16+
11:25, 12:20, 13:10, 14:05 Т/с "Паршивые овцы" 16+
15:25 Х/ф "Гений" 16+
18:20, 18:45, 19:25 Т/с "Детективы" 16+
20:05, 20:50, 21:35, 22:25, 23:15, 00:30, 01:20 Т/с "След" 16+
02:00 "Известия. Итоговый выпуск"
04:25 Х/ф "Три дня на размышление" 12+

ТВЦ

06:00 "Настроение"
08:05 "Доктор И..." 16+
08:40 Х/ф "Урок жизни" 12+
10:55 Д/ф "Мачеха" 12+
11:30, 14:30, 19:40, 22:00 События 16+
11:50 Т/с "Чисто английское убийство" 12+
13:35 "Мой герой. Наталья Тенякова" 12+
14:50 "Город новостей" 16+
15:05, 03:20 Т/с "Пуаро Агаты Кристи" 12+
17:00 "Естественный отбор" Ток-шоу 12+
17:50 Т/с "Чудны дела твои, Господи!" 12+
20:00 "Петровка, 38" 16+
20:20 "Право голоса" 16+
22:30 "Осторожно, мошенники!" 16+
23:05 "Прощание. Сергей Бодров" 16+
00:00 События. 25-й час 16+
00:30 "Дикие деньги. Дмитрий Захарченко" 16+
01:25 Д/ф "Кремль-53. План внутреннего удара" 12+
02:15 "Смех с доставкой на дом" 12+
05:10 "Без обмана. Сок против минералки" 16+

ДОМАШНИЙ

06:30, 06:00 "Жить вкусно с Джейми Оливером" 16+
07:30, 08:00 "По делам несовершеннолетних" 16+
07:55 "Бодрый шаг в утро" 16+
10:30 "Давай разведемся!" 16+
13:30 "Тест на отцовство" 16+
14:30 Д/с "Понять. Простить" 16+
15:05, 20:55 Т/с "Условия контракта" 16+
17:05, 18:05, 19:00 Т/с "Женский доктор 2" 16+
18:00, 00:00 "6 кадров" 16+
23:00 Т/с "Проводница" 16+
00:30 Т/с "Позднее раскаяние" 16+
04:00 Т/с "Мисс Марпл. Отель "Бертрам" 16+

ТВ-3

06:00, 05:45 Мультфильмы 0+
09:30, 10:00, 17:35, 18:10 Т/с "Слепая" 12+
10:30, 11:00, 16:00, 16:30, 17:00 Д/с "Гадалка" 12+
11:30, 12:30 "Не ври мне" 12+
13:30, 14:00, 14:30 Д/ф "Охотники за привидениями" 16+
15:00 "Мистические истории" 16+
18:40, 19:30, 20:30 Т/с "Скорпион" 16+
21:15, 22:15 Т/с "Менталист" 12+
23:00 Х/ф "Треугольник" 16+
01:00, 02:00, 02:45, 03:45 Т/с "Вызов" 16+
04:45 "Тайные знаки. Апокалипсис. Угроза из космоса" 12+

РЕН-ТВ

05:00, 04:20 "Территория заблуждений" 16+
06:00, 11:00 "Документальный проект" 16+
07:00 "С бодрым утром!" 16+
08:30, 12:30, 16:30, 19:30, 23:00 Новости 16+
09:00 "Военная тайна" 16+
12:00, 16:00, 19:00 "Информационная программа 112" 16+
13:00, 23:25 "Загадки человечества" 16+
14:00 Х/ф "Звездный десант" 16+
17:00, 03:20 "Тайны Чапман" 16+
18:00, 02:20 "Самые шокирующие гипотезы" 16+
20:00 Х/ф "Звездный десант 2: Герой Федерации" 16+
21:40 "Водить по-русски" 16+
00:20 Х/ф "Звездный десант 3: Мародёр" 18+

ТНТ

07:00, 07:30, 06:30 Т/с "Деффчонки" 16+
08:00, 08:30 "ТНТ. Best" 16+
09:00 "Дом-2. Lite" 16+
10:30 "Дом-2. Остров любви" 16+
12:00, 12:30, 13:00, 13:30, 14:00 Т/с "Саша-Таня" 16+
14:30, 15:00, 15:30, 16:00, 16:30, 17:00, 17:30, 18:00, 18:30 Т/с "Интерны" 16+
19:00, 19:30, 01:10 Т/с "Улица" 16+
20:00, 20:30 Т/с "Ольга" 16+
21:00, 04:15 Х/ф "1+1" 16+
23:10 "Дом-2. Город любви" 16+
00:10 "Дом-2. После заката" 16+
01:40 Х/ф "Воровка книг" 12+

Анонс

«Чудны дела твои, Господи!», ТВЦ, 17.50

Как только Андрей Ильич Боголюбов, по просьбе самого министра, вступает в должность директора музея в небольшом провинциальном городке, вокруг него начинают твориться странные дела. Бывшая директриса внезапно умирает прямо у него на глазах, ему прокалывают колеса, подбрасывают записки с угрозами, подозревают в попытках закрыть музей и даже пытаются убить! Становится очевидно: в музее происходит нечто необъяснимое. Боголюбову приходится взяться за расследование. А заодно разобраться в чувствах к бывшей жене, которая неожиданно и совсем некстати появляется на пороге его дома.

Анонс

«Воровка книг», ТНТ, 01.40

Германия, канун Второй мировой войны. Смерть готовится начать свою жатву. Девятилетняя Лизель переезжает в Мюнхен к своим приемным родителям и с их помощью учится читать. С каждым днем чтение становится ее жизненной потребностью, и Лизель начинает воровать книги — единственную отраду ее жизни. Все, что она узнает из них, помогает ей понять события, происходящие вокруг нее — гонение на евреев, антифашистское движение, унижения и голод.

1 КАНАЛ

05:00 "Доброе утро"
09:00, 12:00, 15:00, 18:00, 00:15, 03:00 Новости
09:20 "Жить здорово!" 12+
10:20 "Контрольная закупка"
10:55 "Модный приговор"
12:15, 17:00, 00:30, 03:05 "Время покажет" 16+
15:15 "Давай поженимся!" 16+
16:00 "Мужское/Женское" 16+
18:40 "На самом деле" 16+
19:45 "Пусть говорят" 16+
21:00 Время
21:35 Т/с "Нюхач" 16+
23:40 "Вечерний Ургант" 16+
03:15 Х/ф "Однажды вечером в поезде" 16+

РОССИЯ 1

05:00, 09:15 "Утро России"
09:00, 11:00, 14:00, 17:00, 20:00 Вести
09:55 "О самом главном" Ток-шоу 12+
11:40, 14:40, 17:40, 20:45 Вести. Местное время
12:00 "Судьба человека с Борисом Корчевниковым" 12+
13:00, 19:00 "60 Минут" Ток-шоу 12+
14:55 Т/с "Тайны следствия" 12+
18:00 "Андрей Малахов. Прямой эфир" 16+
21:00 Т/с "Наживка для ангела" 12+
23:15 "Вечер с Владимиром Соловьёвым" 12+
01:55 Т/с "Василиса" 12+
02:55 Т/с "Родители" 12+

НТВ

05:00, 06:05 Т/с "Лесник" 16+
06:00, 10:00, 13:00, 16:00, 19:00 Сегодня
07:00 "Деловое утро НТВ" 12+
09:00, 10:20 Т/с "Возвращение Мухтара" 16+
11:10 Т/с "Адвокат" 16+
13:25 Обзор. Чрезвычайное происшествие
14:00, 16:30, 01:00 "Место встречи" 16+
17:00 Т/с "Улицы разбитых фонарей" 16+
19:40 Т/с "Невский" 16+
21:40 Т/с "Пес" 16+
23:50 Итоги дня
00:20 Т/с "Агентство скрытых камер" 16+
02:55 "Дачный ответ" 0+
04:00 Т/с "Основная версия" 16+

МАТЧ

08:30 Д/с "Легендарные клубы" 12+
09:00, 10:55, 13:45, 16:55, 18:15, 23:55 Новости
09:05, 13:55, 17:00, 01:00 Все на Матч!
11:00 Д/с "Вся правда про..." 12+
11:30 Х/ф "Цветы от победителей" 16+
13:15 "Анатомия голов". Специальный репортаж 12+
14:25, 06:30 Профессиональный бокс. Всемирная Суперсерия 1/4 финала. М. Бриедис - М. Перес 16+
16:25 "Победы сентября". Специальный репортаж 12+
17:45 "На пути в Россию. Последний шанс". Специальный репортаж 12+
18:25 "Континентальный вечер" 12+
18:55 Хоккей. "Салават Юлаев" (Уфа) - СКА (Санкт-Петербург). КХЛ 0+
21:25 Хоккей. "Динамо" (Москва) - "Локомотив" (Ярославль). КХЛ 0+
00:00 Д/ф "Три года без Черенкова" 12+
00:30 Д/ф "Долгий путь к победе" 16+
01:45 Х/ф "Боец" 16+
03:25 Д/ф "Хозяин ринга" 16+

ЧЕ

06:00 "Проверь теорию на прочность" 12+
06:30 Д/ц "100 великих" 16+
07:00 М/с "Бейблейд Бёрст" 0+
07:30, 16:30 "Антиколлекторы" 16+
08:30, 17:30 "Решала" 16+
10:30 Т/с "Чужой район" 16+
12:30 Х/ф "Отчаянный" 0+
14:30 "Утилизатор" 16+
19:30 Т/с "Жизнь и приключения Мишки Япончика" 16+
21:40 Х/ф "Чёрный пёс" 16+
23:30 Т/с "Викинги" 18+
01:00 Т/с "Москва. Центральный округ" 16+
03:10 "Дорожные войны" 16+
03:30 Х/ф "Простой план" 16+

ДОМ КИНО

06:00, 16:40 Т/с "Женский доктор" 16+
08:50 Х/ф "Мама"
10:45 Х/ф "Чисто английское убийство"
13:55 Х/ф "Интердевочка" 16+
20:10 Т/с "Сваты" 16+
00:00 Х/ф "Золотой телёнок"
03:20 Х/ф "Сватовство гусара"
04:35 Х/ф "Комедия давно минувших дней" 12+

КАРУСЕЛЬ

05:00 "Ранние пташки"
07:00 "С добрым утром, малыши!"
07:20 "Пляс-класс"
07:30, 19:20, 20:40 М/с "Семейка бегемотов"
07:35 М/с "Дружба - это чудо"
08:20 М/с "Весёлые паровозики из Чаггингтона"
08:40 М/с "Маджики"
09:15 "Давайте рисовать!"
09:40 М/с "Октонавты"
10:05 М/с "Робокар Поли и его друзья"
10:50 М/ф "Ну, погоди!"
11:35 М/с "Рыцарь Майк"
12:15 М/с "Трансформеры. Боты-спасатели"
13:00 "Ералаш"
13:45 "Перемешка"
14:00 М/с "Супер4"
14:40 "Лабораториум"
15:05 М/с "Три кота"
16:00 "Бум! Шоу"
16:20 "180"
16:25 М/с "Суперкрылья. Джетт и его друзья"
17:05 М/с "Свинка Пеппа"
17:20 М/с "Клуб Винкс"
18:10 М/с "Королевская академия"
18:30 М/с "Йоко"
19:25 М/с "Добрые чудеса в стране Лалалупсия"
20:05 М/с "Томас и его друзья"
20:30 "Спокойной ночи, малыши!"
20:45 М/с "Бобби и Билл"
22:00 М/с "LBX-Битвы маленьких гигантов" 12+
22:45 М/с "Бен 10"
23:00 М/с "Черепашки-ниндзя"

СТС

06:00 М/с "Смешарики" 0+
06:10 М/с "Бейблэйд Бёрст" 0+
06:35 М/с "Фиксики" 0+
07:00, 07:40 М/с "Шоу мистера Пибоди и Шермана" 0+
07:25 М/с "Три кота" 0+
08:05 М/с "Драконы. Гонки по краю" 6+
09:00, 23:00 Шоу "Уральских пельменей" 16+
09:55 Х/ф "Зачарованная" 12+
12:00, 20:00 Т/с "Молодёжка. Взрослая жизнь" 16+
13:00 Т/с "Восьмидесятые" 12+
15:00 Т/с "Кухня" 12+
18:00 Т/с "Воронины" 16+
21:00 Х/ф "Белоснежка. Месть гномов" 12+
00:30 Т/с "Это любовь" 16+
01:30 Х/ф "Из 13 в 30" 12+
03:20 Х/ф "Ромео и Джульетта" 12+
05:30 Т/с "Семья 3d" 16+

РОССИЯ-К

04:30, 05:00, 05:30, 06:00, 08:00, 13:00, 17:30, 22:00 Новости культуры
04:35 Кто в доме хозяин
05:05 Легенды мирового кино. Сергей Бондарчук
05:35 Путешествия натуралиста
06:05, 19:10 Правила жизни
06:35, 20:20 Х/ф "Аббатство Даунтон"
07:25 Д/ф "Тонгариро. Священная гора"
07:40, 17:45 Главная роль
08:15, 16:30 Наблюдатель
09:10, 22:55 XX век. "Театральные встречи"
10:15 Гений
10:45 Д/ф "Дэвид Ливингстон"
10:55 Искусственный отбор
11:35, 18:05 Д/ф "Мир Стоунхенджа"
12:30 Рэгтайм, или Разорванное время
13:10, 23:55 Д/ф "П.И.Чайковский и А.С.Пушкин. Что наша жизнь..."
14:00 Цвет времени. Анри Матисс
14:15 "Пешком..." Ростов Великий
14:40 Ближний круг Стаса Намина
15:35 Д/ф "Герард Меркатор"
15:45 Больше, чем любовь. Иван Переверзев и Ольга Соловьёва
18:55 Спокойной ночи, малыши!
19:40 Абсолютный слух
21:10 Д/ф "Тайны нурагов и "Канто-а-теноре" на острове Сардиния"
21:30 В терновом венце революций
22:15 Д/ф "Я местный. Евгений Гришковец (Кемерово)"
00:45 Цвет времени. Жан Огюст Доминик Энгр

ЗВЕЗДА

06:00 "Сегодня утром"
08:00, 09:15, 10:05, 11:50, 13:15, 14:05 Т/с "Отражение" 16+
09:00, 13:00, 18:00, 23:00 Новости дня
10:00, 14:00 Военные новости
15:30 Д/с "Легендарные самолеты" 6+
18:40 Д/с "Битва за небо" 12+
19:35 "Последний день" 12+
20:20 "Специальный репортаж" 12+
20:45 Д/с "Секретная папка. Берлинская стена" 12+
21:35 "Процесс" Ток-шоу 12+
23:15 Д/с "Легенды советского сыска. Годы войны" 16+
00:00 "Звезда на "Звезде" 6+
00:45 Х/ф "Длинное, длинное дело..." 6+
02:35 Х/ф "Летучая мышь"
05:25 Д/ф "Арктика. Версия 2.0" 12+

5 КАНАЛ

07:00, 11:00, 15:00, 00:00 "Известия"
07:10 М/ф "Как один мужик двух генералов прокормил" 0+
07:30 Х/ф "Убийство на Ждановской" 16+
09:10 Х/ф "Формула любви" 12+
11:25, 12:15, 13:05, 14:00, 14:50, 15:25, 16:05, 17:00, 17:50 Т/с "Отрыв" 16+
18:40, 19:20 Т/с "Детективы" 16+
20:00, 20:50, 21:35, 22:25, 23:15, 00:30, 01:20 Т/с "След" 16+
02:00 "Известия. Итоговый выпуск"
02:30 Х/ф "Ва-банк - 2" 16+
04:20 Х/ф "Крутой поворот" 12+
05:55 Д/ф "Живая история: 10 негритят. 5 эпох советского детектива" 12+

ТВЦ

06:00 "Настроение"
08:20 "Доктор И..." 16+
08:50 Х/ф "Трактир на Пятницкой"
10:35 Д/ф "Тамара Сёмина. Всегда наоборот" 12+
11:30, 14:30, 19:40, 22:00 События 16+
11:50 Т/с "Чисто английское убийство" 12+
13:35 "Мой герой. Светлана Савицкая" 12+
14:50 "Город новостей" 16+
15:05, 03:15 Т/с "Пуаро Агаты Кристи" 12+
17:00 "Естественный отбор" Ток-шоу 12+
17:50 Т/с "На одном дыхании" 16+
20:00 "Петровка, 38" 16+
20:20 "Право голоса" 16+
22:30 "Линия защиты" 16+
23:05 "Удар властью. В связи с утратой доверия" 16+
00:00 События. 25-й час 16+
00:30 "Дикие деньги. Герман Стерлигов" 16+
01:25 Д/ф "Дворцовый переворот - 1964" 12+
02:15 "Смех с доставкой на дом" 12+
05:05 "Без обмана. Тайна московского борща" 16+

ДОМАШНИЙ

06:30, 06:00 "Жить вкусно с Джейми Оливером" 16+
07:30, 08:00 "По делам несовершеннолетних" 16+
07:55 "Бодрый шаг в утро" 16+
10:30 "Давай разведемся!" 16+
13:30 "Тест на отцовство" 16+
14:30 Д/с "Понять. Простить" 16+
15:05, 20:55 Т/с "Условия контракта" 16+
17:05, 18:05, 19:00 Т/с "Женский доктор 2" 16+
18:00, 00:00 "6 кадров" 16+
23:00 Т/с "Проводница" 16+
00:30 Т/с "Позднее раскаяние" 16+
04:00 Т/с "Мисс Марпл. Тайна Карибского залива" 16+

ТВ-3

06:00, 05:45 Мультфильмы 0+
09:30, 10:00, 17:35, 18:10 Т/с "Слепая" 12+
10:30, 11:00, 16:00, 16:30, 17:00 Д/с "Гадалка" 12+
11:30, 12:30 "Не ври мне" 12+
13:30, 14:00, 14:30 Д/ф "Охотники за привидениями" 16+
15:00 "Мистические истории" 16+
18:40, 19:30, 20:30 Т/с "Скорпион" 16+
21:15, 22:15 Т/с "Менталист" 12+
23:00 Х/ф "Игра в прятки" 16+
01:00, 02:15, 03:00, 03:45, 04:45 Т/с "Башня" 16+

РЕН-ТВ

05:00, 09:00, 04:30 "Территория заблуждений" 16+
06:00, 11:00 "Документальный проект" 16+
07:00 "С бодрым утром!" 16+
08:30, 12:30, 16:30, 19:30, 23:00 Новости 16+
12:00, 16:00, 19:00 "Информационная программа 112" 16+
13:00, 23:25 "Загадки человечества" 16+
14:00 Х/ф "Человек-муравей" 12+
17:00, 03:40 "Тайны Чапман" 16+
18:00, 02:40 "Самые шокирующие гипотезы" 16+
20:00 Х/ф "Вавилон нашей эры" 16+
22:00 "Смотреть всем!" 16+
00:20 Х/ф "Метро" 16+

ТНТ

07:00, 07:30, 06:00, 06:30 Т/с "Деффчонки" 16+
08:00, 08:30 "ТНТ. Best" 16+
09:00 "Дом-2. Lite" 16+
11:00 "Дом-2. Остров любви" 16+
12:00, 12:30, 13:00, 13:30, 14:00 Т/с "Саша-Таня" 16+
14:30, 15:00, 15:30, 16:00, 16:30, 17:00, 17:30, 18:00, 18:30 Т/с "Интерны" 16+
19:00, 19:30, 01:00 Т/с "Улица" 16+
20:00, 20:30 Т/с "Ольга" 16+
21:00, 04:00 Х/ф "Шутки в сторону" 16+
23:00 "Дом-2. Город любви" 16+
00:00 "Дом-2. После заката" 16+
01:30 Х/ф "Совокупность лжи" 16+

Анонс

«Из 13 в 30», СТС, 01.30

Дети так отчаянно хотят быть взрослыми, не догадываясь, что пройдут годы, и они так же страстно захотят обратного. Но так как в нашем мире всё ещё случаются чудеса, некоторым не приходится ждать долго, чтобы убедиться в этом. Сегодня Дженни всего 13 и она очень хочет стать большой. Видимо, её желание попадает по нужному адресу, поскольку наутро она просыпается… 30-летней красавицей! Словно кто-то перемотал пленку с 17 годами жизни. Самое время кричать «ура»? Только вот какая штука: для всех эти годы прошли обычным порядком, но во взрослой Дженни оказывается душа девочки-подростка, что постоянно приводит к забавным недоразумениям и ставит в тупик окружающих…

Анонс

«Шутки в сторону», ТНТ, 21.00

Усман, дерзкий коп из парижского пригорода, и Франсуа, амбициозный столичный полицейский, объединяют усилия в расследовании убийства жены большого чиновника. Усман и Франсуа — разные. Усман живет по законам комедий с Эдди Мерфи, Франсуа обожает Бельмондо в «Профессионале» и «Смертельное оружие». Но расхождение в киновкусах — ничто, когда на кону громкое разоблачение коррупции в самых верхах и, конечно, дружба! Один плюс один = команда, а шутки — в сторону!

1 КАНАЛ

05:00 "Доброе утро"
09:00, 12:00, 15:00, 18:00, 00:15, 03:00 Новости
09:20 "Жить здорово!" 12+
10:20 "Контрольная закупка"
10:55 "Модный приговор"
12:15, 17:00, 00:30, 03:05 "Время покажет" 16+
15:15 "Давай поженимся!" 16+
16:00 "Мужское/Женское" 16+
18:40 "На самом деле" 16+
19:45 "Пусть говорят" 16+
21:00 Время
21:35 Т/с "Нюхач" 16+
23:40 "Вечерний Ургант" 16+
03:15 Х/ф "Человек в красном ботинке" 12+

РОССИЯ 1

05:00, 09:15 "Утро России"
09:00, 11:00, 14:00, 17:00, 20:00 Вести
09:55 "О самом главном" Ток-шоу 12+
11:40, 14:40, 17:40, 20:45 Вести. Местное время
12:00 "Судьба человека с Борисом Корчевниковым" 12+
13:00, 19:00 "60 Минут" Ток-шоу 12+
14:55 Т/с "Тайны следствия" 12+
18:00 "Андрей Малахов. Прямой эфир" 16+
21:00 Т/с "Наживка для ангела" 12+
23:15 "Поединок" 12+
01:20 Т/с "Василиса" 12+
03:15 Т/с "Родители" 12+

НТВ

05:00, 06:05 Т/с "Лесник" 16+
06:00, 10:00, 13:00, 16:00, 19:00 Сегодня
07:00 "Деловое утро НТВ" 12+
09:00, 10:20 Т/с "Возвращение Мухтара" 16+
11:10 Т/с "Адвокат" 16+
13:25 Обзор. Чрезвычайное происшествие
14:00, 16:30 01:00 "Место встречи" 16+
17:00 Т/с "Улицы разбитых фонарей" 16+
19:40 Т/с "Невский" 16+
21:40 Т/с "Пес" 16+
23:50 Итоги дня
00:20 Т/с "Агентство скрытых камер" 16+
02:55 "НашПотребНадзор" 16+
04:00 Т/с "Основная версия" 16+

МАТЧ

08:30 Д/с "Легендарные клубы" 12+
09:00, 10:55, 13:30, 16:50, 18:20, 20:50, 22:55 Новости
09:05, 13:35, 16:55, 18:25, 01:40 Все на Матч!
11:00 Д/с "Вся правда про..." 12+
11:30 Смешанные единоборства. UFC. К. Суонсон - А. Лобов 16+
14:05 Д/ф "Александр Емельяненко. Исповедь" 16+
14:35 Смешанные единоборства. WFCA. А. Емельяненко - Дж. Дос Сантос. М. Малютин - Ф. С. де Консейсао 16+
16:20 "На пути в Россию. Последний шанс". Специальный репортаж 12+
17:30 Д/ф "Три года без Черенкова" 12+
18:00 "Десятка!" 16+
18:55 Баскетбол. УНИКС (Казань) - "Зенит" (Санкт-Петербург). Единая лига ВТБ 0+
20:55 Футбол. Армения - Польша. Чемпионат мира- 2018 г. Отборочный турнир 0+
23:00 "Все на футбол!" 12+
23:40 Футбол. Англия - Словения. Чемпионат мира- 2018 г. Отборочный турнир 0+
02:25 Футбол. Северная Ирландия - Германия. Чемпионат мира- 2018 г. Отборочный турнир 0+

ЧЕ

06:00, 05:30 "Проверь теорию на прочность" 12+
06:30 Д/ц "100 великих" 16+
07:00 М/с "Бейблейд Бёрст" 0+
07:30, 16:30 "Антиколлекторы" 16+
09:00, 17:30 "Решала" 16+
11:00 Т/с "Чужой район" 16+
12:45 Х/ф "Чёрный пёс" 16+
14:30 "Утилизатор" 16+
19:30 Т/с "Жизнь и приключения Мишки Япончика" 16+
21:40 Х/ф "Матадор" 16+
23:30 Т/с "Викинги" 18+
01:15 Х/ф "Простой план" 16+
03:45 "Дорожные войны" 16+

ДОМ КИНО

06:00, 16:40 Т/с "Женский доктор" 16+
09:05 Х/ф "Остров везения" 12+
10:35 Х/ф "Шведская спичка"
11:40 Х/ф "Миллион в брачной корзине" 12+
13:25 Х/ф "Золотой телёнок"
20:10 Т/с "Сваты" 16+
00:00 Х/ф "Морозко"
01:30 Х/ф "Начало"
03:15 Х/ф "Было у отца три сына"

КАРУСЕЛЬ

05:00 "Ранние пташки"
07:00 "С добрым утром, малыши!"
07:20 "Пляс-класс"
07:30, 19:20, 20:40 М/с "Семейка бегемотов"
07:35 М/с "Дружба - это чудо"
08:20 М/с "Весёлые паровозики из Чаггингтона"
08:40 М/с "Маджики"
09:15 "Давайте рисовать!"
09:40 М/с "Октонавты"
10:05 М/с "Робокар Поли и его друзья"
10:50 М/ф "Ну, погоди!"
11:35 М/с "Рыцарь Майк"
12:15 М/с "Трансформеры. Боты-спасатели"
13:00 "Ералаш"
13:45 "Перемешка"
14:00 М/с "Супер4"
14:40 "Лабораториум"
15:05 М/с "Три кота"
16:00 "Бум! Шоу"
16:20 "180"
16:25 М/с "Суперкрылья. Джетт и его друзья"
17:05 М/с "Свинка Пеппа"
17:20 М/с "Мир Винкс"
18:10 М/с "Королевская академия"
18:30 М/с "Йоко"
19:25 М/с "Добрые чудеса в стране Лалалупсия"
20:05 М/с "Томас и его друзья"
20:30 "Спокойной ночи, малыши!"
20:45 М/с "Бобби и Билл"
22:00 М/с "LBX-Битвы маленьких гигантов" 12+
22:45 М/с "Бен 10"
23:00 М/с "Черепашки-ниндзя"

СТС

06:00 М/с "Смешарики" 0+
06:10 М/с "Бейблэйд Бёрст" 0+
06:35 М/с "Фиксики" 0+
07:00, 07:40 М/с "Шоу мистера Пибоди и Шермана" 0+
07:25 М/с "Три кота" 0+
08:05 М/с "Драконы. Гонки по краю" 6+
09:00, 23:25 Шоу "Уральских пельменей" 16+
09:30 "Уральские пельмени. Любимое" 16+
09:55 Х/ф "Белоснежка. Месть гномов" 12+
12:00, 20:00 Т/с "Молодёжка. Взрослая жизнь" 16+
13:00 Т/с "Восьмидесятые" 12+
15:00 Т/с "Кухня" 12+
18:00 Т/с "Воронины" 16+
21:00 Х/ф "Белоснежка и охотник" 16+
00:30 Т/с "Это любовь" 16+
01:30 М/ф "Приключения Тинтина. Тайна "Единорога" 12+
03:30 М/ф "Побег из курятника" 0+
05:05 Т/с "Семья 3d" 16+
05:35 "Музыка на СТС" 16+

РОССИЯ-К

04:30, 05:00, 05:30, 06:00, 08:00, 13:00, 17:30, 22:00 Новости культуры
04:35 Кто в доме хозяин
05:05 Легенды мирового кино. Тамара Сёмина
05:35 Путешествия натуралиста
06:05, 19:10 Правила жизни
06:35, 20:20 Х/ф "Аббатство Даунтон"
07:25 Д/ф "Ицукусима. Говорящая природа Японии"
07:40, 17:45 Главная роль
08:15, 16:30 Наблюдатель
09:10, 22:55 XX век. "За строкой сообщения ТАСС"
10:10 Игра в бисер. Виктор Некрасов. "В окопах Сталинграда"
10:55 Абсолютный слух
11:35, 18:05 Д/ф "Мир Стоунхенджа"
12:30 Рэгтайм, или Разорванное время
13:10, 23:55 Д/ф "Сергей Рахманинов. с ноты "RE"
13:55 Д/ф "Фасиль-Гебби. Лагерь, застывший в камне"
14:15 Россия, любовь моя! "Кенозерье - сокровище русского Севера"
14:40 Линия жизни. Ирина Антонова
15:35 Д/ф "Бенедикт Спиноза"
15:45 Д/ф "Антон Макаренко. Воспитание - легкое дело"
18:55 Спокойной ночи, малыши!
19:40 Энигма. Элина Гаранча
21:10 Д/ф "Нойзидлерзее. Нигде нет такого неба"
21:30 В терновом венце революций
22:15 Черные дыры. Белые пятна
00:45 Цвет времени. Эль Греко

ЗВЕЗДА

06:00 "Сегодня утром"
08:00, 09:15, 10:05, 11:50, 13:15, 14:05 Т/с "Отражение" 16+
09:00, 13:00, 18:00, 23:00 Новости дня
10:00, 14:00 Военные новости
15:30 Д/с "Легендарные самолеты" 6+
18:40 Д/с "Битва за небо" 12+
19:35 "Легенды космоса" 6+
20:20 "Теория заговора" 12+
20:45 "Код доступа" 12+
21:35 "Процесс" Ток-шоу 12+
23:15 Д/с "Легенды советского сыска. Годы войны" 16+
00:00 "Звезда на "Звезде" 6+
00:45 Х/ф "Два капитана"
02:45 Х/ф "Кортик"
04:25 Х/ф "За прекрасных дам!" 16+

5 КАНАЛ

07:00, 11:00, 15:00, 00:00 "Известия"
07:10, 08:10, 09:05, 10:00 Т/с "Отрыв" 16+
11:30, 12:30, 13:25, 14:25, 15:30, 15:50, 16:45, 17:45 Т/с "Боец 2: Рождение легенды" 16+
18:40, 19:20 Т/с "Детективы" 16+
20:00, 20:50, 21:35, 22:20, 23:10, 00:30, 01:20 Т/с "След" 16+
02:00 "Известия. Итоговый выпуск"
02:30 Х/ф "Формула любви" 12+
04:20 Х/ф "Секс-миссия, или Новые амазонки" 16+

ТВЦ

06:00 "Настроение"
08:05 "Доктор И..." 16+
08:40 Х/ф "Два билета на дневной сеанс"
10:35 Д/ф "Олег Стриженов. Никаких компромиссов" 12+
11:30, 14:30, 19:40, 22:00 События 16+
11:50 Т/с "Чисто английское убийство" 12+
13:35 "Мой герой. Родион Газманов" 12+
14:50 "Город новостей" 16+
15:05, 03:20 Т/с "Пуаро Агаты Кристи" 12+
17:00 "Естественный отбор" Ток-шоу 12+
17:50 Т/с "На одном дыхании" 16+
20:00 "Петровка, 38" 16+
20:20 "Право голоса" 16+
22:30 "10 самых... Чудесные исцеления звёзд" 16+
23:05 Д/ф "Преступления страсти" 16+
00:00 События. 25-й час 16+
00:30 "Прощание. Валерий Золотухин" 16+
01:25 Д/ф "Советский гамбит. Дело Юрия Чурбанова" 12+
02:15 "Смех с доставкой на дом" 12+
05:10 "Без обмана. Спортивный ширпотреб" 16+

ДОМАШНИЙ

06:30, 06:00 "Жить вкусно с Джейми Оливером" 16+
07:30, 08:00, 18:00, 00:00 "6 кадров" 16+
07:55 "Бодрый шаг в утро" 16+
08:15 "По делам несовершеннолетних" 16+
10:15 "Давай разведемся!" 16+
13:15 "Тест на отцовство" 16+
14:15 Д/с "Понять. Простить" 16+
14:45, 20:55 Т/с "Условия контракта" 16+
16:45, 18:05, 19:00 Т/с "Женский доктор 2" 16+
17:45 "Дневник счастливой мамы" 16+
23:00 Т/с "Проводница" 16+
00:30 Т/с "Позднее раскаяние" 16+
04:00 Т/с "Мисс Марпл. Убийство в доме викария" 16+

ТВ-3

06:00 Мультфильмы 0+
09:30, 10:00, 17:35, 18:10 Т/с "Слепая" 12+
10:30, 11:00, 16:00, 16:30, 17:00 Д/с "Гадалка" 12+
11:30, 12:30 "Не ври мне" 12+
13:30, 14:00, 14:30 Д/ф "Охотники за привидениями" 16+
15:00 "Мистические истории" 16+
18:40, 19:30, 20:30 Т/с "Скорпион" 16+
21:15, 22:15 Т/с "Менталист" 12+
23:00 Х/ф "Шоссе смерти" 16+
00:30, 01:30, 02:30, 03:30, 04:15, 05:15 Д/с "Городские легенды" 12+

РЕН-ТВ

05:00, 04:15 "Территория заблуждений" 16+
06:00, 09:00 "Документальный проект" 16+
07:00 "С бодрым утром!" 16+
08:30, 12:30, 16:30, 19:30, 23:00 Новости 16+
12:00, 15:55, 19:00 "Информационная программа 112" 16+
13:00, 23:25 "Загадки человечества" 16+
14:00 Х/ф "Вавилон нашей эры" 16+
17:00, 03:15 "Тайны Чапман" 16+
18:00, 02:15 "Самые шокирующие гипотезы" 16+
20:00 Х/ф "Одиночка" 16+
22:00 "Смотреть всем!" 16+
00:20 Х/ф "Ниндзя-убийца" 18+

ТНТ

07:00, 07:30, 06:00, 06:30 Т/с "Деффчонки" 16+
08:00, 08:30 "ТНТ. Best" 16+
09:00 "Дом-2. Lite" 16+
10:30 "Дом-2. Остров любви" 16+
12:00, 12:30, 13:00, 13:30, 14:00 Т/с "Саша-Таня" 16+
14:30, 15:00, 15:30, 16:00, 16:30, 17:00, 17:30, 18:00, 18:30 Т/с "Интерны" 16+
19:00, 19:30, 01:00 Т/с "Улица" 16+
20:00, 20:30 Т/с "Ольга" 16+
21:00 Шоу "Студия Союз" 16+
22:00 "Импровизация" 16+
23:00 "Дом-2. Город любви" 16+
00:00 "Дом-2. После заката" 16+
01:30 Х/ф "Обещать - не значит жениться" 16+
04:05 "ТНТ-Club" 16+
04:10 "Перезагрузка" 16+
05:10 Т/с "Саша + Маша" 16+

Анонс

«Белоснежка и охотник», СТС, 21.00

Тьма приближается. Она прячется в лесах, спускается с гор, застилает небо. Никто не укроется от магического зеркала Королевы, живущей в неприступном замке, охраняемом бесчисленной армией. Но над Белоснежкой злые чары не властны. И тогда Королева отправляет Охотника, чтобы он принес ей сердце соперницы. Но очарованный Белоснежкой, он встает на ее сторону. Грядет великая битва. Лишь одна будет править.

Анонс

«Обещать - не значит жениться», канал ТНТ, 01.30

Фильм, события которого разворачиваются в Балтиморе, повествует о непростых отношениях мужчины и женщины, которые не всегда верно истолковывают намерения друг друга. Привлекательный мужчина не спешит расстаться со своим статусом холостяка, чем вызывает бурную реакцию своей влюбленной подружки.

День недели	Среда				Четверг				Пятница				Суббота				Воскресенье			
Местное время	05	11	17	23	05	11	17	23	05	11	17	23	05	11	17	23	05	11	17	23
Облачность, %																				
Явления погоды																				
Температура, °С	+2	+4	+6	+2	+2	+2	+4	+1	+1	+4	+5	+2	+3	+4	+5	+1	0	0	+2	-3
Ощущается как, °С	0	+3	+3	-1	0	-1	+1	-2	-3	0	+1	-1	+1	+2	+3	-3	-4	-4	0	-6
Давление, мм рт. ст.	750	751	751	751	749	748	746	744	741	740	740	740	740	741	742	742	742	742	743	744

Утепляйтесь!
Большое поступление зимней одежды, обуви, головных уборов для детей и подростков!
Скидки до 30%!
Детский мир «Теремок»
г. Сысерть, ул. Розы Люксембург, 24

ГБУСО Сысертская ветстанция поздравляет всех пенсионеров с Днем пожилого человека. Желаем вам счастливых лет,полных любви ваших детей и внуков. Пусть небо над вашими головами будет мирным, а солнце ясным, здоровья вам и радости, будьте счастливы.

Много пройдено, много прожито
Много сделано на земле.
Пусть же вспомнится все хорошее,
Что оставило след в душе.
Ведь не зря же прожиты годы,
Были радости и невзгоды,
Но с годами не пропал
Вашей юности закал!

Реклама в газете «Маяк» и на сайте www.34374.info
Пишите:
letemina_irina@mail.ru reklama-nastia@mail.ru

Наши юные землячки впечатлили эстрадных звезд

Сразу три юные жительницы Сысертского района участвуют в новом сезоне проекта «Ты супер! Танцы» на телеканале «НТВ». Проекта, который призван изменить к лучшему жизнь детей, оставшихся без попечения родителей. Предварительные кастинги и первый отборочный этап проекта – выступление перед звездным жюри – прошли сестренки Аня и Яна Михай из деревни Космакова, а также Кристина Стародубова из Арамили, о которой мы писали весной, когда она принимала участие в вокальном сезоне «Ты супер!».

Аня и Яна Михай

Кристина Стародубова с Евгением Папунаишвили

Участие в проекте – это шанс заявить о себе на широкую аудиторию, возможность поработать с лучшими педагогами страны, получить незабываемые впечатления, завести новых друзей и познакомиться со своими кумирами. Так пишут организаторы на своем официальном сайте, и участники эти слова полностью подтверждают. Уже полтора месяца дети живут на базе проекта в Москве, где с ними занимаются профессиональные хореографы и психологи. И, конечно, в будни ребята посещают школьные занятия, чтобы не отставать от учебной программы.

Организаторы получили около тысячи заявок: в масштабных кастингах приняли участие дети, проживающие в детских домах, школах-интернатах, приемных семьях и дети, находящиеся под опекой. Свои силы в отборе попробовали ребята из 13 стран ближнего зарубежья. География участников внутри России впечатляет: от Хабаровского края до Орловской области, от Мурманска до Северной Осетии. Возраст самой юной участницы – 7 лет, самых старших конкурсантов – 18. Все танцоры, попавшие в проект, несомненно, талантливы, однако у многих нет опыта выступлений на широкой публике.

В рамках первого отборочного тура на сцену вышли 145 человек, 90 из них попали во второй этап, в том числе три девочки из Сысертского района. В первом же выпуске передачи от 2 сентября состоялось выступление Ани и Яны Михай. Девочки живут в приемной семье в деревне Космакова. С трех-четырех лет занимаются эстрадными и современными танцами, а также балетом. 11-летняя Аня помимо танцев увлекается эстетической гимнастикой. Принимала участие в областном конкурсе учащихся хореографических отделений, международном конкурсе «Талант-2015» и чемпионате мира по эстетической гимнастике. В будущем хочет стать кулинаром. 9-летняя Яна – многократная победительница городских танцевальных конкурсов, лауреат международного конкурса «Талант-2015». Девочка увлекается также фигурным катанием и имеет первый юношеский разряд. С этим и связаны ее мечты – познакомиться с известной фигуристкой Евгенией Медведевой и стать чемпионкой мира по фигурному катанию.

Нежный и трогательный танцевальный номер в исполнении сестренок Михай не оставил жюри равнодушными. Евгений Папунаишвили, которого особенно тронула история их семьи, не смог сдержать слез. Ведущий Александр Олешко пригласил на сцену приемную маму девочек Галину Николаевну, которой зрители и судьи аплодировали стоя за ее мужество и большое сердце. Женщина воспитывает девочек с малого возраста, у одной из них был страшный диагноз, который приемные родители сумели побороть.

– Вы замечательно исполняли очень сложный танец, – комментировал выступление Ани и Яны Егор Дружинин. – В нем была история, были персонажи, понятные вам – это вы сами. Я боюсь думать, что будет через год, два, три – вы же продолжите заниматься и вырастите в прекрасных танцовщиц.

Все члены звездного жюри дали сестрам зеленый свет для участия в следующем этапе конкурса.

9 сентября, во втором выпуске программы, показали выступление Кристины Стародубовой. Под песню «Сочиняй мечты» она исполнила танец, в котором были смешаны два стиля – вакинг и хип-хоп. Стоило нашей юной землячке выйти на сцену, ее сразу же узнал Евгений Папунаишвили, который был в составе жюри вокального сезона детского шоу. Еще тогда (эфир от 25 февраля 2017 года), узнав о том, что Кристина увлекается танцами, он вышел к ней на сцену, и они вместе экспромтом исполнили небольшую хореографическую композицию.

– Я помню те эмоции, которые испытал, когда мы с тобой познакомились, – сказал Евгений Папунаишвили при новой встрече с Кристиной. – Это был очень эмоциональный и особенный день в моей жизни. Я безумно рад что ты нашла в себе силы и подала заявку дальше, на новый проект. Для многих ты – яркий пример того, что никогда нельзя унывать, а нужно двигаться вперед. Тот, кто нажмет сегодня красную кнопку, поправится на 18 кг!

Подействовала ли шуточная угроза коллеги, или Кристина действительно впечатлила жюри – главное, что она была единогласно принята во второй тур. Девочка признается, что вовсе не ожидала, что Евгений Робертович узнает ее, и считает, что это сыграло ей на руку. Но несмотря на знакомство с уважаемым членом жюри, она не чувствует, что у нее есть какое-то преимущество, по сравнению с другими участниками.

Напомним, что Кристину с двухлетнего возраста воспитывают ее тетя и дядя – Тамара и Игорь Овчинниковы. Сестра Тамары (Кристинина мама) была лишена родительских прав за злоупотребление спиртным и за то, что оставляла малышку без присмотра на долгое время. 14-летняя Кристина Стародубова – единственная участница, которая сумела пройти кастинг и в вокальном, и в танцевальном сезонах проекта.

Помимо вышеупомянутых хореографов с мировым именем судейские кресла занимают балерина Кристина Кретова и актриса театра и кино Анастасия Заворотнюк. Конкурс «Ты супер! Танцы» будет состоять из нескольких этапов, финал пройдет в декабре этого года. Разумеется, наши девчонки планируют добраться до него, но это будет зависеть только от их смелости, упорства и мастерства.

Пожелаем им удачи и скрестим пальцы в ожидании второго этапа, где они представят танцы в стилях, выбранных хореографами. Трансляция второго тура начнется в октябре. Передача выходит в эфир на телеканале «НТВ» по субботам в 20.00. Смотрите и болейте за талантливых ребят!

Юлия Воротникова.

Библиотекари взялись за перо

О том, как написать текст, который будет интересен не только коллегам, но и читателям районной газеты, поговорили на семинаре в Сысертской районной библиотеке. В прошлую среду, 20 сентября, здесь состоялся семинар по журналистике.

Началась встреча с рабочих вопросов и разговора о том, как презентовать свою деятельность на страницах профессиональных изданий. Заведующая кашинской библиотекой Г. В. Волкова рассказала о поездке на областную летнюю школу сельского библиотекаря. Выступила на семинаре автор этих строк с темой «Как писать в газету. Типичные ошибки в текстах и фишки для ваших заметок». Рассказала о том, как повысить рейтинг материала в информационном потоке редакции, как придумывать заголовки и зачем вообще публиковаться.

После презентации участники приступили к практическому заданию: написанию собственных заметок по предложенным темам. Охотно участники сочиняли и оформляли тексты о прибытии В. В. Путина на открытие первой молодежной библиотеки, творческом визите в село автора серии о Гарри Поттере Джоан Роулинг и о выставке редких книг, подписанных лично П. П. Бажовым.

Приятно было увидеть живой отклик от библиотекарей и желание активно сотрудничать с газетой «Маяк».

Юлия Воротникова.
Фото автора.

Новых героев Кашина чествовали на Дне села

Золотые молодожены Макаровы

Карина Пермякова демонстрирует свою гибкость

Самые языкастые Ксения Гумирова и Егор Ковалевич

Все населенные пункты Сысертского округа отметили свои дни рождения летом. Все, кроме одного. Кашинцы День села традиционно празднуют после окончания уборочных работ – в сентябре. Вот и нынче гуляния, посвященные 314-летию села, прошли в разгар золотой осени, 23 сентября.

В связи с прохладной погодой праздничное действо развернулось под крышей местного дома культуры, сотрудники которого подготовили для земляков насыщенную развлекательную программу. Открыли ее участники народного хора ветеранов «Золотая пора», которые своим присутствием и творческими номерами украсили «вареньешное» подворье в фойе ДК.

В 15.30 на главной сцене стартовала торжественная программа «Кашино в лицах», которую открыли глава Сысертского городского округа Д. А. Нисковских и глава Кашинской сельской администрации М. В. Сурин.

Благодарственные письма вручили уважаемым жительницам З. Г. Трошковой и Л. Я. Суриной за их авторитет и достойную жизнь на благо села. В честь 60-й годовщины аварии на производственном объединении «Маяк» председатель общественной организации «Союз «Маяк» Т. М. Медведева вручила памятные медали и удостоверения.

С золотой свадьбой поздравили Юрия Алексеевича и Маргариту Дмитриевну Макаровых, Василия Ильича и Надежду Алексеевну Куликовых. Для них устроили шуточное бракосочетание, чтобы они вспомнили, как это было полвека назад.

В преддверии Дня учителя не оставили без внимания местных педагогов. Отметили артисток, выдумщиц и затейниц – одним словом, воспитателей детского сада N16: Л. Н. Одношевину, Л. В. Деньгину, Е. А. Солдатенко, Г. В. Костюшину, Т. М. Костареву. И, конечно, поздравили учителей местной школы N8 Ф. Ф. Габдуллина, Г. П. Дубовик, А. Е. Потеряева, поблагодарив их за высокий профессионализм, целеустремленность и кропотливый труд.

В торжественной обстановке лучших учеников школы – Александру Трошкову, Александру Чувашеву и Ангелину Кукину – наградили похвальными листами за успехи в учебе.

Не первый год в день села, проводится чемпионат по мини-футболу в честь погибшего участника боевых действий в Чеченской республике Дениса Черноскутова. В состязаниях нынче заявились пять команд. Первое место завоевал «Союз», вторыми стали «Горожане», а третьей – команда «Педагог». Тройка победителей (все из Сысерти) были награждены медалями, призами и одарены аплодисментами.

Подвели также итоги конкурса фотографий «Мое село – моя гордость», вручили дипломы участникам фестиваля «Богат талантами Сысертский край», а семье Трошковых, активно участвующей в мероприятиях ДК, директор учреждения Л. Ю. Дубинина подарила сертификат на бесплатное посещение всех культурных программ на сезон 2017-2018.

Не обошли вниманием представителей социальных структур села. Благодарственные письма за добросовестный труд вручили заведующей фельдшерского акушерского пункта Н. С. Бадьиной, работнику почты Л. М. Поповой и социальному работнику Е. В. Ереминой.

После детской развлекательной программы настал черед открыть «Книгу рекордов с. Кашино» и внести на ее страницы новые имена. Шоу проводится с 2015 года. Прямо среди присутствующих в зале гостей выявляются рекордсмены в весьма оригинальных номинациях. Так, были награждены именными сертификатами и внесены в книгу обладатели: самой большой ладони – Евгений Белоусов (20,5 см), самого широкого бицепса – Игорь Новоселов (46 см), самой короткой фамилии – Никита Сага, самой большой стопы – Данил Поспелов (45 размер).

Увлеченно ведущие выявляли победителей в новых номинациях, считая число проколов в мочках ушей, измеряя языки, оценивая гибкость и даже веснушчатость. А творческие паузы заполнял вокально-инструментальный ансамбль «Артис», который порадовал необычной интерпретацией известных песен. Так, можно было услышать песню «18 мне уже» группы «Руки вверх», исполненную под аккомпанемент баяна, и гитарную кавер-версию «О, боже, какой мужчина». Зрители подпевали и подтанцовывали в такт музыке. А завершился вечер веселой дискотекой с конкурсами.

Кашинский праздник, подаривший сельчанам не только новые эмоции, но и новых героев, закрыл именинный сезон. А местные культработники уже открыли копилку идей для празднования предстоящего юбилея. В 2018 году село отметит 315 лет со дня основания.

**Юлия Воротникова.
Фото автора
и Елены Костаревой.**

И снова «Экологика»

В минувшее воскресение Патрушевский дом культуры презентовал очередное мероприятие, посвященное Году экологии – большую игровую познавательную программу «Экологика». Первая такая игра прошла в Патрушах в начале марта и настолько понравилась участникам и зрителям, что культработники решили ее повторить.

Как и весной, парадом эрудитов правил в прошлом известный шоумен, участник телепрограмм «Поле чудес» и «Что, где, когда?», известный писатель, поэт и художник Л. В. Заварзин. Три команды знатоков: «Читатели» (капитан Л. И. Чумакова), «Почитатели» (капитан А. В. Вдовиченко) и арамильские гости «Друзья природы» (капитан И. В. Пряникова) увлеченно состязались в быстроте принятия решений, поиске правильных ответов, логике и эрудиции.

Победила команда «Почитателей», «Друзья природы» и «Читатели» отстали всего на одно очко. Зато арамильцам улыбнулась фортуна – им достались почти все призы лотереи.

К этому событию приурочили выставку карикатур Л. В. Заварзина «Улыбки разных лет». Весной на «Экологике» была презентована его же выставка живописных работ «Смена сезонов», которая с тех пор побывала в сысертском краеведческом музее и арамильской городской библиотеке.

Завершилась встреча дружескими посиделками с чаем, печенюшками и задушевной беседой об экологии, живописи и литературе. По единодушному решению участников игровой программы до конца года эрудиты встретятся еще раз, но уже в стенах арамильской библиотеки.

**А. Закочуева,
участник игры.**

Маяк
27 сентября 2017 г.

Покорить мир, скользя на лыжах

Марафон в Демино

Новозеландские пейзажи

Из большого путешествия недавно вернулся житель села Черданцево Валерий Коваль. Он преодолел более 15 тысяч км к южному краю земного шара с одной лишь целью – пробежаться на лыжах. Удивительный человек с удивительным увлечением рассказал о том, как физкультура помогает в бизнесе, почему он, пробегая по 50-100 км в неделю, не любит делать утреннюю зарядку, а также поделился спортивными планами по покорению мира.

Спорт – семейное хобби

В Черданцеве семья Коваль живет с 1996 года. Как многие городские жители, уставшие от суеты и шума, решили перебраться поближе к природе. Тогда, в 90-е годы, приходилось не только очень много трудиться, чтобы поднимать детей, но и не забывать о хорошем отеческом примере для сыновей. Где-то в промежутках между тремя работами Валерий успевал заниматься спортом и приобщать к этому родных. Отдыху на диване предпочитал совместные прогулки и пробежки.

– Наверняка, у каждого в жизни бывает такой рубеж, когда происходит переосмысление жизни. В 35 лет у меня случились проблемы со здоровьем, перенес операцию. Тогда твердо решил, что не хочу быть беспомощным и больным, хочу прожить долгую, счастливую, здоровую жизнь, дышать полной грудью. О деньгах не мечтал – знал, что всегда смогу заработать. Чем только в молодости не занимался: и мыло варил, и двери изготавливал, и памятники ставил, и грузы таскал, и торговал. Много учился. Строительство и связь стали моими сферами.

Физкультура так и осталась бы для Валерия Владимировича на заднем плане, не повстречай он Олега Борисовича Купровского – именитого черданского спортсмена, о котором газета «Маяк» много писала в разные годы. Приобщениме к лыжному спорту Коваль обязан именно ему. Одно из первых соревнований, в котором Валерий принял участие вместе с семьей, – «Малахитовое кольцо» на лыжной базе «Экодрев» в 2002 году. Через год пробежал на лыжах свой первый марафон «Европа-Азия». Любил участвовать в велогонке «Тур Давида», дуатлоне и триатлоне. Вскоре познакомился с Андреем Анатольевичем Камешковым – лыжным тренером из Бобровского, теперь дружат и частенько вместе занимаются.

В декабре 2016 года Валерий Коваль, управлявший макрорегиональной компанией в телекоммуникационной сфере, отошел от бизнеса, чтобы посвятить себя увлечениям – спорту и путешествиям. Причем ему успешно удается их совмещать: кататься по миру, участвуя в лыжных марафонах.

«Прокачусь по всем континентам»

В январе 2017 года Валерий пробежал свой 25-й марафон – Крещенский забег в городе Красногорск – и стал мастером союза марафонов «Лыжная Россия» (организация занимается популяризацией беговых лыж в стране). В октябре-ноябре состоится церемония присвоения почетного звания и вручение памятной медали в Москве. Сегодня на счету спортсмена уже 28 официальных российских стартов на дистанции более 50 км. Но для жителя Черданцева это лишь начало пути.

– В прошлом году вступил в международную федерацию лыжных марафонов «Worldloppet». Первый заграничный забег был в Финляндии в феврале 2017-го. Второй, входящий в серию международных, состоялся 4 марта в г. Демино Ярославской области. Здесь сбылась моя мечта: впервые прошел 50 км менее, чем за 3 часа, а точнее – за 2 ч. 58 мин. Не гонюсь за рекордами, но для меня лично это наилучший результат. Это значит, что средняя скорость выросла с 15-ти до 17 км/ч. В свое время я выигрывал марафоны, но сейчас важнее просто пройти гонку до конца, для себя, ни с кем не соревнуясь.

Мужчина поставил цель за три года пройти все возможные лыжные марафоны – на каждом из континентов мира – в Северной и Южной Америке, Японии, в каждой стране Европы, даже Исландии. Но для начала – стать мастером «Worldloppet», преодолев 10 мировых стартов. И это Валерий планирует сделать за предстоящий сезон. На сегодняшний день четыре уже пройдено.

Предстоит насыщенная зима-2018. На 4 января намечен марафон в Китае, 21 января – в Австрии, 28 января – в Италии, 3 февраля – в Германии. Затем – либо в Эстонии, либо в Чехии. 8 марта ждет ночной забег в Швейцарии, 11 марта – дневной там же. Но главное, конечно, впечатления, которые лыжник получит во время путешествий.

Побывал на краю света

– Вряд ли поехал бы на край света, если бы не спорт, – считает В. В. Коваль. – Он вдохновляет и побуждает открывать мир с нового ракурса, катаясь на лыжах.

В сентябре, чтобы поучаствовать в австралийском и новозеландском марафонах, он пересек экватор и оказался в тысячах километров от дома. Вместе с товарищами решили заодно изучить неизведанные края. Прокатились по великой океанской дороге на южном побережье Австралии, познакомились с местными жителями, которые относятся к россиянам с уважением и даже просят вместе сфотографироваться: ничего себе, из какой дали приехали!

Но больше всего покорила Новая Зеландия, где за горизонтом только вечная мерзлота Антарктиды. На машине они пересекли Южный и Северный острова и были поражены тем, как менялась растительность с каждым километром. От покрытых снегом вершин гор на юге до высоченных диких лесов и заливных лугов на севере. Здесь ждало немало открытий. Чистейший снег с голубым отблеском. Мягкая зима с плюсовой температурой. Резкая перемена погоды: от ясного неба до мрачных сумерек с туманом. Коровы, пасущиеся в горах. Удивительная сказочная деревня, где снимали фильм «Властелин колец». А еще источники, невероятные виды, добродушные и открытые деревенские жители, местная кухня.

– Из всех стран, где бывал, Новая Зеландия – самое удивительное место. В следующем году поедем туда с женой.

«Марафоны делают меня терминатором»

– Беговые лыжи – моя любовь! – утверждает наш герой. – Всем рекомендую. Начинать можно в любом возрасте. А еще это доступный вид спорта, так как не требует больших затрат и подготовки. Сам занимаюсь исключительно ради удовольствия. Нравится, что во время движения нахожусь наедине с собой, могу привести мысли в порядок, построить планы, посмотреть на какую-то проблему свежим взглядом. Спорт – самое верное средство снимать стресс, быть в форме и всегда со светлой головой. Для руководителя это важно.

Валерий Коваль не считает, что марафоны 50, 70, 100 км – большой подвиг. Если человек тренируется регулярно, мышечная память дает о себе знать. Когда между марафонами всего неделя, то она идет на восстановление сил. На высоких скоростях лыжник не бегает, к большим результатам не стремится, за призы не борется. Проходит любую дистанцию в комфортном темпе. Главная его задача – финишировать достойно. Шутит, что каждый раз, оставляя позади марафонскую дистанцию, он чувствует себя терминатором. Особенно когда на финише его встречает супруга Елена, которая поддерживает мужа почти на всех стартах.

– Специально к забегам не готовлюсь. Для меня любая физическая активность – уже тренировка. Не обязательно пахать в зале или на лыжной трассе. Строить дом или мостить двор плиткой, выгуливать собак или кататься на велосипеде – это тоже физкультура. Зимой люблю кататься на лыжах в Бобровском, где очень интересные и хорошие по уровню сложности трассы, а еще на Химмаше или в биатлонном комплексе «Динамо». А вот зарядку по утрам не делаю принципиально. Организм говорит: «Не надо, Валера, этого делать, ты еще не проснулся». Зато при позднем отходе ко сну могу до ночи заниматься в тренажерке. Но и это – по настроению.

Помимо спорта Валерий Владимирович Коваль увлекается театром, чтением поэзии и прозы. Потихоньку оформляет в доме небольшую «аллею славы» с дипломами, медалями и манишками с международных стартов, помещенными в стеклянные рамки. Он полон энергии и планов, и, наверняка, мы вновь напишем о нем через несколько лет, когда он исполнит свою мечту о покорении мира с лыжными палками в руках.

Юлия Воротникова.

1 КАНАЛ

05:00 "Доброе утро"
09:00, 12:00, 15:00, 18:00 Новости
09:20 "Жить здорово!" 12+
10:20 "Контрольная закупка"
10:55, 03:30 "Модный приговор"
12:15, 17:00 "Время покажет" 16+
15:15 "Давай поженимся!" 16+
16:00 "Мужское/Женское" 16+
18:40 "Человек и закон" 16+
19:50 "Поле чудес" 16+
21:00 Время
21:30 "Голос" 12+
23:25 "Вечерний Ургант" 16+
00:20 "Дэвид Боуи" 12+
01:30 Х/ф "Нападение на 13 участок" 16+

РОССИЯ 1

05:00, 09:15 "Утро России"
09:00, 11:00, 14:00, 17:00, 20:00 Вести
09:55 "О самом главном" Ток-шоу 12+
11:40, 14:40, 17:40, 20:45 Вести. Местное время
12:00 "Судьба человека с Борисом Корчевниковым" 12+
13:00, 19:00 "60 Минут" Ток-шоу 12+
14:55 Т/с "Тайны следствия" 12+
18:00 "Андрей Малахов. Прямой эфир" 16+
21:00 "Юморина" 12+
23:20 Х/ф "Кабы я была царица…" 16+
03:20 Т/с "Родители" 12+

НТВ

05:00, 06:05 Т/с "Лесник" 16+
06:00, 10:00, 13:00, 16:00, 19:00 Сегодня
07:00 "Деловое утро НТВ" 12+
09:00, 10:20 Т/с "Возвращение Мухтара" 16+
11:10 Т/с "Адвокат" 16+
13:25 Обзор. Чрезвычайное происшествие
14:00, 01:40 "Место встречи" 16+
16:30 "ЧП. Расследование" 16+
17:00 Т/с "Улицы разбитых фонарей" 16+
19:40 Т/с "Невский" 16+
21:40 Т/с "Пес" 16+
23:45 "Признание экономического убийцы" 12+
03:40 "Поедем, поедим!" 0+
04:10 Т/с "Основная версия" 16+

МАТЧ

08:30 Д/с "Легендарные клубы" 12+
09:00, 10:55, 11:45, 13:50, 16:50, 18:55, 20:50, 22:55 Новости
09:05, 13:55, 19:00, 23:00, 01:40 Все на Матч!
11:00 Спортивная гимнастика. Чемпионат мира. Мужчины. Многоборье 0+
11:50 Футбол. Чили - Эквадор. Чемпионат мира- 2018 г. Отборочный турнир 0+
14:30 Футбол. Аргентина - Перу. Чемпионат мира- 2018 г. Отборочный турнир 0+
16:30 "Спортивный инстаграм". Специальный репортаж 12+
16:55 Футбол. Шотландия - Словакия. Чемпионат мира- 2018 г. Отборочный турнир 0+
19:30 "Победы сентября". Специальный репортаж 12+
20:00 "Все на футбол!" 12+
20:55 Футбол. Грузия - Уэльс. Чемпионат мира- 2018 г. Отборочный турнир 0+
23:40 Футбол. Италия - Македония. Чемпионат мира- 2018 г. Отборочный турнир 0+
02:00 Футбол. Турция - Исландия. Чемпионат мира- 2018 г. Отборочный турнир 0+

ЧЕ

06:00, 05:30 "Проверь теорию на прочность" 12+
06:30 Д/ц "100 великих" 16+
07:00 М/с "Бейблейд Бёрст" 0+
07:30, 03:00 "Дорожные войны" 16+
09:45 Х/ф "Матадор" 16+
11:30 Т/с "Учитель в законе. Возвращение" 16+
16:00 "Антиколлекторы" 16+
17:30 "Решала" 16+
19:30 Х/ф "Игра в имитацию" 16+
21:40 Х/ф "Игры разума" 12+
00:10 "Путь Баженова: Напролом" 16+
01:10 Х/ф "Голубь сидел на ветке, размышляя о бытии" 18+

ДОМ КИНО

06:00, 16:40 Т/с "Женский доктор" 16+
09:05 Х/ф "У самого Чёрного моря"
10:30 Х/ф "Суета сует"
12:05 Х/ф "Зелёный огонёк" 12+
13:25 Х/ф "Начало"
15:05 Х/ф "Морозко"
20:10 Т/с "Сваты" 16+
00:00 Х/ф "Американский дедушка" 16+
01:30 Х/ф "Приходи на меня посмотреть..."
03:25 Х/ф "Убить Дракона" 12+

КАРУСЕЛЬ

05:00 "Ранние пташки"
07:00 "С добрым утром, малыши!"
07:20 "Пляс-класс"
07:30, 19:20, 20:40 М/с "Семейка бегемотов"
07:35 М/с "Дружба - это чудо"
08:20 М/с "Весёлые паровозики из Чаггингтона"
08:40 М/с "Маджики"
09:15 "Король караоке"
09:40 М/с "Октонавты"
10:05 М/с "Робокар Поли и его друзья"
10:50 Мастерская "Умелые ручки"
11:05, 12:15, 16:15 М/с "Маленькое королевство Бена и Холли"
11:55 "В мире животных с Николаем Дроздовым"
16:00 "Невозможное возможно!"
17:20 М/с "Мир Винкс"
18:10 М/с "Королевская академия"
18:30 М/с "Йоко"
19:25 М/с "Добрые чудеса в стране Лалалупсия"
20:05 М/с "Томас и его друзья"
20:30 "Спокойной ночи, малыши!"
20:45 М/с "Смешарики. Новые приключения"
23:30 М/с "Зиг и Шарко"
01:20 М/с "Путешествия Жюля Верна"
03:00 М/с "Смешарики"

СТС

06:00 М/с "Смешарики" 0+
06:10 М/с "Бейблэйд Бёрст" 0+
06:35 М/с "Фиксики" 0+
07:00, 07:40 М/с "Шоу мистера Пибоди и Шермана" 0+
07:25 М/с "Три кота" 0+
08:05 М/с "Драконы. Гонки по краю" 6+
09:00, 19:00 "Уральские пельмени. Любимое" 16+
09:30 Х/ф "Белоснежка и охотник" 16+
12:00 Т/с "Молодёжка. Взрослая жизнь" 16+
13:00 Т/с "Восьмидесятые" 12+
15:00 Т/с "Кухня" 12+
18:00 Т/с "Воронины" 16+
19:30 Шоу "Уральских пельменей" 16+
21:00 Х/ф "Хроники Нарнии" 12+
23:40 Х/ф "Космос между нами" 16+
02:00 Х/ф "Однажды в Мексике. Отчаянный 2" 16+
03:55 М/ф "Не бей копытом!" 0+
05:20 Т/с "Семья 3d" 16+
05:50 "Музыка на СТС" 16+

РОССИЯ-К

04:30, 05:00, 05:30, 06:00, 08:00, 13:00, 17:30, 21:30 Новости культуры
04:35 Кто в доме хозяин
05:05 Легенды мирового кино. Жан Габен
05:35 Путешествия натуралиста
06:05 Россия, любовь моя! "Кенозерье - сокровище русского Севера"
06:40 Д/ф "Я местный. Евгений Гришковец (Кемерово)"
07:20 Д/ф "Ваттовое море. Зеркало небес"
07:40 Главная роль
08:20 Х/ф "Весенний поток"
10:00 Ольга Свиблова. Русское искусство на международной арене в XX веке
10:55 Энигма. Элина Гаранча
11:35 Д/ф "Мир Стоунхенджа"
12:30 Рэгтайм, или Разорванное время
13:10, 00:00 Д/ф "Оскар" Музыкальная история от Оскара Фельцмана"
14:00 Цвет времени. Владимир Татлин
14:15 Письма из провинции. Карачаево-Черкесия
14:40 Царская ложа
15:25 Гении и злодеи. Павел Мельников
15:55 Х/ф "Горожане"
17:20 Д/ф "Данте Алигьери"
17:45 Смехоностальгия
18:15 Линия жизни. Антон Шагин
19:10 Х/ф "Семь лет в Тибете"
21:45 2 Верник 2
22:30 Х/ф "Не могу не петь"
00:45 М/ф для взрослых "Знакомые картинки"

ЗВЕЗДА

06:05 Д/с "Сделано в СССР" 6+
06:20 Х/ф "В моей смерти прошу винить Клаву К."
08:10, 09:15, 10:05 Х/ф "Конец императора тайги"
09:00, 13:00, 18:00, 23:00 Новости дня
10:00, 14:00 Военные новости
10:20 Х/ф "Тревожный вылет" 12+
12:10, 13:15, 14:05 Х/ф "Сувенир для прокурора" 12+
14:20 Х/ф "Золотой теленок"
18:45 Х/ф "Большая семья"
20:45 Х/ф "Строгая мужская жизнь" 12+
22:40, 23:15 Х/ф "В двух шагах от "Рая"
00:35 Х/ф "Жаворонок"
02:20 Х/ф "Герои Шипки"
04:45 Д/с "Маршалы Сталина. Семен Тимошенко" 12+
05:30 Д/с "Москва фронту" 12+

5 КАНАЛ

07:00, 11:00, 15:00 "Известия"
07:10, 08:05, 09:05, 10:00 Т/с "Отрыв" 16+
11:25, 12:20, 13:20, 14:15, 15:25, 15:40, 16:35, 17:35 Т/с "Боец 2: Рождение легенды" 16+
18:30, 19:20, 20:05, 20:55, 21:35, 22:20, 23:05, 23:55, 00:40, 01:20 Т/с "След" 16+
02:05, 02:45, 03:25, 04:00, 04:40, 05:20, 06:00, 06:40 Т/с "Детективы" 16+

ТВЦ

06:00 "Настроение"
08:10 Х/ф "Ты - мне, я - тебе" 12+
09:55, 11:50 Х/ф "Всё ещё будет" 12+
11:30, 14:30, 22:00 События 16+
14:50 "Город новостей" 16+
15:05 "Петровка, 38" 16+
15:20 Т/с "Каменская. Стечение обстоятельств" 16+
17:30 Х/ф "Воспитание и выгул собак и мужчин" 12+
19:30 "В центре событий" 16+
20:40 "Красный проект" 16+
22:30 "Приют комедиантов" 12+
00:25 Х/ф "Туз" 12+
02:20 "Смех с доставкой на дом" 12+
03:05 Т/с "Пуаро Агаты Кристи" 12+
05:00 "Линия защиты" 16+

ДОМАШНИЙ

06:30, 06:00 "Жить вкусно с Джейми Оливером" 16+
07:30, 00:00 "6 кадров" 16+
08:15 "По делам несовершеннолетних" 16+
09:15 Т/с "Вербное воскресенье" 16+
17:45, 23:45 "Дневник счастливой мамы" 16+
18:00, 22:45 Т/с "Проводница" 16+
19:00 Х/ф "Печали-радости Надежды" 16+
00:30 Х/ф "Благословите женщину" 16+
02:50 Т/с "Мисс Марпл. Тело в библиотеке" 16+

ТВ-3

06:00 Мультфильмы 0+
09:30, 10:00, 17:35 Т/с "Слепая" 12+
10:30, 11:00, 16:00, 16:30, 17:00 Д/с "Гадалка" 12+
11:30, 12:30 "Не ври мне" 12+
13:30, 14:00, 14:30 Д/ф "Охотники за привидениями" 16+
15:00 "Мистические истории" 16+
18:00 "Дневник экстрасенса" 16+
19:00 "Человек-невидимка" 12+
20:00 Х/ф "Гравитация" 12+
21:45 Х/ф "Затерянные в космосе" 16+
00:00 Х/ф "Похитители тел" 16+
01:45 Х/ф "Сфера" 16+
04:30 "Тайные знаки. Апокалипсис. Вирусы" 12+
05:15 "Тайные знаки. Апокалипсис. Нашествие инопланетян" 12+

РЕН-ТВ

05:00, 03:10 "Территория заблуждений" 16+
06:00, 09:00 "Документальный проект" 16+
07:00 "С бодрым утром!" 16+
08:30, 12:30, 16:30, 19:30 Новости 16+
12:00, 16:00, 19:00 "Информационная программа 112" 16+
13:00 "Загадки человечества" 16+
14:00 Д/п "Засекреченные списки. Паранормальные в погонах: экстрасенсы на госслужбе" 16+
17:00 "Тайны Чапман" 16+
18:00 "Самые шокирующие гипотезы" 16+
20:00 Д/п "Теория невероятности - какие чудеса были на самом деле?" 16+
21:00 Д/п "Битва мутантов. Кому достанется Земля" 16+
23:00 Х/ф "Оставленные" 16+
01:00 Х/ф "Город ангелов" 16+

ТНТ

07:00, 07:30, 06:00, 06:30 Т/с "Деффчонки" 16+
08:00, 08:30 "ТНТ. Best" 16+
09:00 "Дом-2. Lite" 16+
11:00 "Дом-2. Остров любви" 16+
12:00, 12:30, 13:00, 13:30, 14:00 Т/с "Саша-Таня" 16+
14:30, 15:00, 16:00, 17:00, 18:00, 19:00, 19:30 Т/с "Однажды в России" 16+
20:00, 20:30 "Love is" 16+
21:00 "Комеди Клаб" 16+
22:00 "Открытый микрофон" 16+
23:00 "Дом-2. Город любви" 16+
00:00 "Дом-2. После заката" 16+
01:00 "Такое кино!" 16+
01:30 Х/ф "Где моя тачка, чувак?" 12+
03:10, 04:10 "Перезагрузка" 16+
05:10 "Ешь и худей!" 12+
05:40 "Саша + Маша. Лучшее" 16+

Анонс

«Печали-радости Надежды», Домашний, 19.00

С героиней этой истории происходит то, чего боятся многие женщины: «Что будет, если муж встретит другую, бросит меня, и я останусь одна, без денег, без работы, с ребенком на руках?» Наде 30 лет, она — обычная женщина, живет в посёлке недалеко от Москвы. Есть муж и сын. Главное для Нади — это уют в доме и благополучие близких. Все у Нади в жизни обыкновенно, но однажды муж Валера уезжает в Москву и долго не возвращается. Оказывается, в столице у него появилась другая женщина. Надя, вместе с сыном, едет в Москву, чтобы образумить мужа и вернуть его в семью. В большом городе женщине приходится столкнуться с гораздо большими проблемами, чем она могла предположить.

Анонс

«Кабы я была царица...", Россия 1, 23.20

После смерти матери опеку над младшими сестрами взяла на себя старшая Тамара. Сестрички подросли. В годовщину смерти матери собрались они за столом и стали вспоминать, как когда-то в детстве играли в игру, загадывая желание. Начиналась игра словами: «Кабы я была царица…". Маленькими сестры мечтали о принцах и конфетах. Однако судьба уже приготовила каждой сестре свой особенный сюрприз.

1 КАНАЛ

04:45, 06:10 Х/ф "Председатель" 12+
06:00, 10:00, 12:00, 15:00, 18:00 Новости
08:00 "Играй, гармонь любимая!"
08:45 М/с "Смешарики. Спорт"
09:00 "Умницы и умники" 12+
09:45 "Слово пастыря"
10:15 "Олег Табаков и его "цыплята Табака" 12+
11:20 "Смак" 12+
12:20 "Идеальный ремонт"
13:25, 15:20 Т/с "Сезон любви" 12+
18:15 "Кто хочет стать миллионером?"
19:50, 21:20 "Сегодня вечером" 16+
21:00 Время
23:00 "Короли фанеры" 16+
23:50 Х/ф "Светская жизнь" 18+
01:40 Х/ф "Вне поля зрения" 16+
03:55 "Мужское/Женское" 16+
04:50 "Контрольная закупка"

РОССИЯ 1

04:40 Т/с "Срочно в номер!" 16+
06:35 М/с "Маша и Медведь"
07:10 "Живые истории"
08:00, 11:20 Вести. Местное время
08:20 Россия. Местное время 12+
09:20 "Сто к одному"
10:10 "Пятеро на одного"
11:00 Вести
11:40 "Юмор! Юмор! Юмор!!!" 16+
13:20 Т/с "Я всё помню" 12+
20:00 Вести в субботу
21:00 Х/ф "Счастье из осколков" 12+
00:55 Х/ф "Серебристый звон ручья" 12+
02:55 Т/с "Марш Турецкого" 12+

НТВ

05:05 "ЧП. Расследование" 16+
05:40 "Звезды сошлись" 16+
07:25 "Смотр" 0+
08:00, 10:00, 16:00 Сегодня
08:20 "Новый дом" 0+
08:50 "Устами младенца" 0+
09:30 "Готовим с Алексеем Зиминым" 0+
10:20 "Главная дорога" 16+
11:00 "Еда живая и мертвая" 12+
12:00 "Квартирный вопрос" 0+
13:05 "НашПотребНадзор" 16+
14:10, 03:50 "Поедем, поедим!" 0+
15:05 "Своя игра" 0+
16:20 "Однажды..." 16+
17:00 "Секрет на миллион" 16+
19:00 "Центральное телевидение" 16+
20:00 "Ты супер! Танцы" 6+
22:45 "Международная пилорама" 16+
23:45 "Квартирник НТВ у Маргулиса. И. Богушевская" 16+
00:50 Х/ф "Интердевочка" 16+
04:20 Т/с "Основная версия" 16+

МАТЧ

08:30 Все на Матч! 12+
08:55 Футбол. Испания - Албания. Чемпионат мира- 2018 г. Отборочный турнир 0+
10:55 Формула-1. Гран-при Японии. Квалификация 0+
12:00, 14:30, 17:30, 19:55 Новости
12:10 "Все на футбол!" 12+
13:00 Спортивная гимнастика. Чемпионат мира. Женщины. Многоборье 0+
14:00 "Автоинспекция" 12+
14:35 Д/с "Вся правда про..." 12+
14:55 Кёрлинг. Россия - Хорватия. Чемпионат мира среди смешанных команд 0+
17:40, 20:20, 22:55, 01:40 Все на Матч!
18:40 Смешанные единоборства. Fight Nights. Т. Нэм - Р. Абуев. Н. Чистяков - Т. Дэк 16+
20:00 "Десятка!" 16+
20:55 Футбол. Босния и Герцеговина - Бельгия. Чемпионат мира- 2018 г. Отборочный турнир 0+
23:10 "НЕфутбольная страна" 12+
23:40 Футбол. Болгария - Франция. Чемпионат мира- 2018 г. Отборочный турнир 0+
02:00 Профессиональный бокс. Всемирная Суперсерия 1/4 финала. К. Юбенк-мл. - А. Йылдырым 16+

ЧЕ

06:00, 05:00 "Дорожные войны" 16+
07:00 М/с "Бейблейд Бёрст" 0+
07:30 Мультфильмы 0+
08:30, 03:00 Х/ф "Игрушка" 0+
10:30 "Путь Баженова: Напролом" 16+
11:30 "Утилизатор" 16+
13:30 Х/ф "Поезд на Юму" 16+
15:45 Х/ф "Игры разума" 12+
18:20 Х/ф "Уолл стрит. Деньги не спят" 16+
21:00 Х/ф "Игра в имитацию" 16+
23:00 Х/ф "Омен" 18+
01:00 Х/ф "Омен 4. Пробуждение" 18+

ДОМ КИНО

06:00 Т/с "Женский доктор" 16+
09:05 Х/ф "Кольцо из Амстердама" 12+
10:40 Х/ф "Американский дедушка" 16+
12:30 Х/ф "Человек-амфибия"
14:20 Х/ф "Верные друзья"
16:15 Х/ф "Приходи на меня посмотреть..."
18:10 Х/ф "Возвращение "Святого Луки"
20:00 Т/с "Каменская" 16+
00:00 Х/ф "Анкор, ещё Анкор!" 16+
01:55 Х/ф "Сирота казанская"
03:30 Х/ф "Пассажирка" 16+

КАРУСЕЛЬ

05:00 М/с "Заботливые мишки. Страна Добра"
06:00 М/с "Фиксики"
07:00 "С добрым утром, малыши!"
07:25, 15:25, 20:25 М/с "Семейка бегемотов"
07:30 М/с "Колобанга. Только для пользователей интернета"
08:00 "Горячая десяточка"
08:25 М/с "Подружки из Хартлейк Сити"
09:40 Мастерская "Умелые ручки"
10:00 М/с "Томас и его друзья"
10:50 М/с "Три кота"
11:30 "Король караоке"
12:00 М/с "Соник Бум"
13:50 М/с "Маша и Медведь"
14:45 М/ф "Умка"
15:05 М/ф "Бобик в гостях у Барбоса"
15:15 М/ф "Ёжик в тумане"
15:30 М/с "Малыши-прыгуши"
16:25 М/с "Непоседа Зу"
18:35 М/с "Юху и его друзья"
20:30 "Спокойной ночи, малыши!"
20:40 М/с "Щенячий патруль"
23:30 М/с "Зиг и Шарко"
01:20 М/с "Путешествия Жюля Верна"
03:00 М/с "Смешарики"

СТС

06:00 М/с "Новаторы" 6+
06:20 М/с "Шоу мистера Пибоди и Шермана" 0+
06:45 М/с "Бейблэйд Бёрст" 0+
07:35 М/с "Фиксики" 0+
07:50 М/с "Три кота" 0+
08:05 М/с "Приключения кота в сапогах" 6+
09:00 "Уральские пельмени. Любимое" 16+
09:30 "Просто кухня" 12+
10:30 "Успеть за 24 часа" 16+
11:30 М/с "Забавные истории" 6+
11:45 Х/ф "Заколдованная Элла" 12+
13:40 Х/ф "Звёздная пыль" 16+
16:00 Шоу "Уральских пельменей" 16+
16:30 Х/ф "Хроники Нарнии" 12+
19:05 М/ф "Холодное сердце" 0+
21:00 Х/ф "Хроники Нарнии. Принц Каспиан" 12+
23:50 Х/ф "Ночной дозор" 12+
02:10 Х/ф "Особо опасна" 16+
04:05 Х/ф "Однажды в Мексике. Отчаянный 2" 16+

РОССИЯ-К

04:30 Библейский сюжет
05:05 Х/ф "Близнецы"
06:25 М/ф "Телевизор кота Леопольда", "Добрый лес"
06:55 Эрмитаж
07:20 Обыкновенный концерт
07:50 Х/ф "Горожане"
09:15 Власть факта. "Российско-вьетнамский диалог"
09:55, 23:15 Д/ф "Жираф крупным планом"
10:45 Х/ф "Не могу не петь"
12:15 Канон в советском искусстве: форма, идеология, сознание
13:10, 00:05 Искатели. "В поисках подземного города"
13:55 Игра в бисер. "Пушкиниана Марины Цветаевой"
14:35 Д/ф "Модернизм"
16:05 XX век. "Не допев куплета. Памяти Игоря Талькова"
17:20 Х/ф "Дело "Пестрых"
19:00 "Агора" Ток-шоу
20:00 Х/ф "Атомный Иван"
21:45 Звездный дуэт. Легенды танца

ЗВЕЗДА

06:00 Д/с "Сделано в СССР" 6+
06:10 Х/ф "Мой добрый папа" 12+
07:35 Х/ф "Не ходите, девки, замуж"
09:00, 13:00, 18:00, 23:00 Новости дня
09:15 "Легенды музыки" 6+
09:40 "Последний день" 12+
10:30 "Не факт!" 6+
11:00 Д/с "Загадки века. Любовь в тылу врага" 12+
11:50 "Улика из прошлого" 16+
12:35 "Теория заговора" 12+
13:15 Д/с "Секретная папка. Василий Сталин. Тайны кремлевского узника" 12+
14:05 Д/с "Военные миссии особого назначения. Корея" 12+
14:55, 18:20 Т/с "Вариант "Омега" 12+
18:10 "За дело!" 12+
23:20 "Десять фотографий" 6+
00:05 Х/ф "Золотой теленок"
03:35 Х/ф "Сувенир для прокурора" 12+
05:25 Д/с "Хроника Победы" 12+

5 КАНАЛ

07:20 М/ф "Лабиринт. Подвиги Тесея", "Веселый огород", "Машины сказки", "Алиса в Зазеркалье", "Трое на острове", "Про бегемота, который боялся прививок", "Хитрая ворона", "Осьминожки", "Стрекоза и муравей", "Бобик в гостях у Барбоса" 0+
11:00 "Известия"
11:15, 12:05, 12:55, 13:50, 14:35, 15:25, 16:15, 17:00, 17:50, 18:40, 19:30, 20:20, 21:05, 22:00, 22:50, 23:35, 00:25, 01:15 Т/с "След" 16+
02:00 "Известия. Главное"
02:55, 04:00, 04:55, 05:50, 06:45, 07:40 Т/с "Боец 2: Рождение легенды" 16+

ТВЦ

05:35 "Марш-бросок" 12+
06:05 "АБВГДейка"
06:30 Х/ф "Два билета на дневной сеанс"
08:25 "Православная энциклопедия" 6+
08:55 Х/ф "Никогда не забуду тебя" 12+
10:50, 11:45 Х/ф "Разные судьбы" 12+
11:30, 14:30, 23:40 События 16+
13:15, 14:45 Х/ф "Чудны дела твои, Господи!" 12+
17:15 Х/ф "Как извести любовницу за семь дней" 12+
21:00 "Постскриптум" 16+
22:10 "Право знать!" Ток-шоу 16+
23:55 "Право голоса" 16+
03:05 "Каталония. Есть ли выход?" Специальный репортаж 16+
03:40 "Удар властью. В связи с утратой доверия" 16+
04:25 Д/ф "Преступления страсти" 16+
05:15 "10 самых... Чудесные исцеления звёзд" 16+

ДОМАШНИЙ

06:30, 06:00 "Жить вкусно с Джейми Оливером" 16+
07:30, 00:00, 05:40 "6 кадров" 16+
08:05 Х/ф "Папа напрокат" 16+
10:00 Х/ф "Не было бы счастья" 16+
14:15 Х/ф "Не было бы счастья 2" 16+
18:00, 22:45 Д/с "Брачные аферисты" 16+
19:00 Х/ф "Испытание верностью" 16+
23:45 "Дневник счастливой мамы" 16+
00:30 Х/ф "Саша+Даша+Глаша" 16+
04:05 Х/ф "Берегите мужчин!" 16+

ТВ-3

06:00, 08:30, 10:00 Мультфильмы 0+
08:00 "О здоровье: Понарошку и всерьез" 12+
09:30 "Школа доктора Комаровского" 12+
10:45, 02:00 Х/ф "Тупой и еще тупее" 16+
12:45 Х/ф "Восход тьмы" 12+
14:45 Х/ф "Затерянные в космосе" 16+
17:15 Х/ф "Гравитация" 12+
19:00 Х/ф "Чужой против хищника" 12+
20:45 Х/ф "Чужие против Хищника: Реквием" 16+
22:45 Х/ф "Ультрафиолет" 16+
00:30 Х/ф "Постапокалипсис" 16+
04:00 "Тайные знаки. Апокалипсис. Ядерная катастрофа" 12+
05:00 "Тайные знаки. Апокалипсис. Истощение планеты" 12+

РЕН-ТВ

05:00, 17:00, 03:10 "Территория заблуждений" 16+
08:30 М/ф "Иван Царевич и Серый Волк 2" 6+
09:55 "Минтранс" 16+
10:40 "Самая полезная программа" 16+
11:40 "Ремонт по-честному" 16+
12:25, 12:35, 16:35 "Военная тайна" 16+
12:30, 16:30 Новости 16+
19:00 Д/п "Засекреченные списки. Пять дней до конца света? Семь всадников Апокалипсиса" 16+
21:00 Х/ф "Стражи Галактики" 12+
23:15 Х/ф "Район №9" 16+
01:20 Х/ф "Белая мгла" 16+

ТНТ

07:00, 07:30, 06:00, 06:30 Т/с "Деффчонки" 16+
08:00 "ТНТ. Best" 16+
08:30, 03:25 "ТНТ MUSIC" 16+
09:00 "Агенты 003" 16+
09:30 "Дом-2. Lite" 16+
10:30 "Дом-2. Остров любви" 16+
11:30 "Школа ремонта" 12+
12:30, 20:00 "Битва экстрасенсов" 16+
14:00, 14:25, 14:55, 15:20 Т/с "Ольга" 16+
15:50 Х/ф "Заложница 3" 16+
18:00 Шоу "Студия Союз" 16+
19:00, 19:30 "Экстрасенсы ведут расследование" 16+
21:30 "Танцы" 16+
23:30 "Дом-2. Город любви" 16+
00:30 "Дом-2. После заката" 16+
01:30 Х/ф "Послесвадебный разгром" 18+
03:55, 04:55 "Перезагрузка" 16+

Анонс

«Счастье из осколков», Россия 1, 21.00

Со смертью отца Жанна потеряла не только единственного родного человека, но и деньги, дом, любовь жениха. Пройдя через все испытания, героиня находит в себе силы для борьбы за свое счастье и жизнь будущего ребенка.

Анонс

«Ультрафиолет», ТВ-3, 22.45

Конец XXI века. На Земле бушует ожесточенная война между обычными людьми и новым подвидом людей-вампиров. Непобедимый вирус, детище коварных спецслужб, способен в одночасье наделить любого человека невероятной силой, фантастической ловкостью и несравненным интеллектом. Однако за невероятные способности подопытные расплачиваются собственной жизнью. Жертвы глобальной эпидемии обречены на уничтожение, но бесстрашные повстанцы намерены бороться до конца. Среди них — отважная Вайолет. У нее есть всего 36 часов на то, чтобы выполнить свою последнюю миссию.

1 КАНАЛ

05:20, 06:10 "Модный приговор"
06:00, 10:00, 12:00 Новости
06:25 Х/ф "Его звали Роберт" 12+
08:10 М/с "Смешарики. Пин-код"
08:25 "Часовой" 12+
08:55 "Здоровье" 16+
10:10 "Честное слово"
11:00 "Моя мама готовит лучше!"
12:20 "Главный котик страны"
13:10 "Теория заговора" 16+
14:10 "Леонид Куравлев. Это я удачно зашел!" 12+
15:15 Праздничный концерт к Дню учителя
17:30 "Я могу!"
19:30 "Старше всех!"
21:00 Воскресное "Время"
22:30 "Что? Где? Когда?" Осенняя серия игр
23:40 "К юбилею Марины Цветаевой. В моей руке - лишь горстка пепла" 16+
00:50 Х/ф "Тора! Тора! Тора!" 12+
03:30 "Мужское/Женское" 16+
04:25 "Контрольная закупка"

РОССИЯ 1

04:50 Т/с "Срочно в номер!" 16+
06:45 "Сам себе режиссёр"
07:35, 03:30 "Смехопанорама Евгения Петросяна"
08:05 "Утренняя почта"
08:45 Местное время. Вести-Москва. Неделя в городе
09:25 "Сто к одному"
10:10 "Когда все дома"
11:00, 14:00 Вести
11:20 "Смеяться разрешается"
14:20 Х/ф "Коварные игры" 12+
18:00 "Удивительные люди-2017" 12+
20:00 Вести недели
22:00 "Воскресный вечер с Владимиром Соловьёвым" 12+
00:00 "Дежурный по стране". Михаил Жванецкий
00:55 Т/с "Следствие ведут знатоки" 12+

НТВ

05:10 Х/ф "Зигзаг удачи" 6+
07:00 "Центральное телевидение" 16+
08:00, 10:00, 16:00 Сегодня
08:20 "Счастливое утро" Лотерея 0+
09:25 "Едим дома" 0+
10:20 "Первая передача" 16+
11:05 "Чудо техники" 12+
12:00 "Дачный ответ" 0+
13:05 "Как в кино" 16+
14:00 "Двойные стандарты. Тут вам не там!" 16+
15:05 "Своя игра" 0+
16:20 "Следствие вели..." 16+
18:00 "Новый русские сенсации" 16+
19:00 Итоги недели
20:10 "Ты не поверишь!" 16+
21:10 "Звезды сошлись" 16+
23:00 Т/с "Бесстыдники" 18+
00:55 Х/ф "Очкарик" 16+
02:50 "Судебный детектив" 16+
04:00 Т/с "Основная версия" 16+

МАТЧ

08:30 Смешанные единоборства. UFC 16+
09:30 Д/с "Вся правда про..." 12+
09:40, 06:00 Формула-1. Гран-при Японии 0+
12:05 Все на Матч! 12+
12:35, 16:15, 19:15, 20:50, 22:55 Новости
12:45 Футбол. Россия - Южная Корея. Товарищеский матч 0+
14:45 "НЕфутбольная страна" 12+
15:15, 03:25 Спортивная гимнастика. Чемпионат мира. Финалы в отдельных видах 0+
16:25 Хоккей. "Салават Юлаев" (Уфа) - "Сибирь" (Новосибирская область). КХЛ 0+
18:55 "Спортивный инстаграм". Специальный репортаж 12+
19:20, 23:00, 01:40 Все на Матч!
20:20 "Анатомия голов". Специальный репортаж 12+
20:55 Футбол. Литва - Англия. Чемпионат мира-2018 г. Отборочный турнир 0+
23:40 Футбол. Германия - Азербайджан. Чемпионат мира- 2018 г. Отборочный турнир 0+
02:10 Смешанные единоборства. Fight Nights. А. Багаутинов - Д. Мартинз. Т. Уланбеков - В. Асатрян 16+

ЧЕ

06:00, 07:30 "Дорожные войны" 16+
07:00 М/с "Бейблейд Бёрст" 0+
08:30, 01:00 Х/ф "Летят журавли" 12+
10:30 "Антиколлекторы" 16+
12:00 Т/с "Застава Жилина" 16+
22:00 "Путь Баженова: Напролом" 16+
23:00 Х/ф "Омен 4. Пробуждение" 18+
02:50 Д/ц "100 великих" 16+

ДОМ КИНО

09:20 Х/ф "Благословите женщину" 12+
11:35 Х/ф "Убить Сталина" 16+
19:10 Х/ф "Добровольцы"
21:00 Х/ф "Операция "Ы" и другие приключения Шурика" 12+
22:50 Х/ф "Опасно для жизни!" 12+
00:35 Х/ф "Искренне Ваш..." 12+
02:10 Х/ф "Исчезнувшая империя" 12+
04:10 Х/ф "Небо в алмазах" 16+
05:50 Т/с "Каменская" 16+

КАРУСЕЛЬ

05:00 М/с "Заботливые мишки. Страна Добра"
06:00 М/с "Фиксики"
07:00 "С добрым утром, малыши!"
07:25, 16:40, 20:25 М/с "Семейка бегемотов"
07:30 М/с "Колобанга. Только для пользователей интернета"
08:00 "Всё, что вы хотели знать, но боялись спросить"
08:25 М/с "Подружки из Хартлейк Сити"
09:35 М/с "Свинка Пеппа"
10:00 М/с "Томас и его друзья"
10:50 М/с "Три кота"
11:30 "Секреты маленького шефа"
12:00 М/с "Врумиз"
12:45 М/с "Супер4"
13:40 "Ералаш"
15:15 М/с "Сказочный патруль"
16:45 М/с "Кротик и Панда"
18:30 М/с "Дружба - это чудо"
20:30 "Спокойной ночи, малыши!"
20:40 М/с "Смешарики. Пин-код"
23:30 М/с "Зиг и Шарко"
01:20 М/с "Путешествия Жюля Верна"
03:00 М/с "Смешарики"

СТС

06:00 М/с "Новаторы" 6+
06:20, 08:05 М/с "Приключения кота в сапогах" 6+
06:45 М/с "Бейблэйд Бёрст" 0+
07:35 М/с "Фиксики" 0+
07:50 М/с "Три кота" 0+
09:00 М/с "Забавные истории" 6+
09:45 Х/ф "Звёздная пыль" 16+
12:10, 03:35 Х/ф "Чёрный рыцарь" 12+
14:05 М/ф "Холодное сердце" 0+
16:00 Шоу "Уральских пельменей" 16+
16:30 Х/ф "Хроники Нарнии. Принц Каспиан" 12+
19:20 Х/ф "Девять жизней" 6+
21:00 Х/ф "Хроники Нарнии. Покоритель зари" 12+
23:10 Х/ф "Дневной дозор" 12+
01:55 Х/ф "Большой папа" 0+
05:25 Т/с "Семья 3d" 16+

РОССИЯ-К

04:30 Святыни Христианского мира. "Глава Иоанна Крестителя"
05:05 Х/ф "Семеро смелых"
06:35 М/ф "Верь-не-Верь", "Волшебная серна"
07:20 Д/ф "Передвижники. Илья Репин"
07:50 Обыкновенный концерт
08:20 Х/ф "Дело "Пестрых"
10:00 Что делать?
10:45, 22:45 Московский зоопарк. Жизнь в группе
11:30 Д/ф "Серж Лифарь. Мусагет"
13:10 Д/ф "Жизнь по законам саванны. Намибия"
14:05 Марина Цветаева. Послушайте!..
15:25 Гений
15:55 Х/ф "Розыгрыш"
17:30 Новости культуры
18:10 Романтика романса
19:05 Д/ф "Ангелы с моря"
19:50 Х/ф "Форс-мажор"
21:50 Ближний круг Валерия Гаркалина
23:25 Х/ф "Близнецы"
00:45 М/ф для взрослых "Дарю тебе звезду"

ЗВЕЗДА

06:00 Х/ф "Пограничный пес Алый"
07:15 Х/ф "Правда лейтенанта Климова" 12+
09:00 Новости недели с Юрием Подкопаевым
09:25 "Служу России"
09:55 "Военная приемка" 6+
10:45 "Политический детектив" 12+
11:10 "Код доступа" 12+
12:05 "Специальный репортаж" 12+
12:25 "Теория заговора" 12+
13:00 Новости дня
13:15 Т/с "СМЕРШ" 16+
18:00 Новости. Главное
18:45 Д/с "Легенды советского сыска" 16+
20:20 Д/с "Незримый бой" 16+
22:00 "Прогнозы" Ток-шоу 12+
23:00 "Фетисов" Ток-шоу 12+
23:45 Х/ф "Королевская регата" 6+
01:40 Х/ф "Армия "Трясогузки" 6+
03:20 Х/ф "Армия "Трясогузки" снова в бою" 6+
05:00 Д/с "Маршалы Сталина. Александр Василевский" 12+

5 КАНАЛ

08:35 М/ф "Палка-выручалка", "Валидуб", "Заколдованный мальчик" 0+
10:05 М/с "Маша и Медведь" 0+
10:35 "День ангела" 0+
11:00 "Известия. Главное"
12:00 "Истории из будущего" 0+
12:50 Х/ф "Классик" 16+
14:50, 15:35, 16:20, 17:05, 17:55, 18:40 Т/с "Последний мент 2" 16+
19:25, 20:25, 21:25, 22:25, 23:25, 00:25, 01:25, 02:25 Т/с "Кордон следователя Савельева" 16+
03:30, 04:20, 05:10, 06:05 Т/с "Боец 2: Рождение легенды" 16+

ТВЦ

05:50 Х/ф "Ты - мне, я - тебе" 12+
07:30 "Фактор жизни" 12+
08:00 "Короли эпизода. Юрий Белов" 12+
08:55 Х/ф "Воспитание и выгул собак и мужчин" 12+
10:55 "Барышня и кулинар" 12+
11:30 События 16+
11:45 Т/с "Чисто московские убийства" 12+
13:35 "Смех с доставкой на дом" 12+
14:30 Московская неделя 16+
15:00, 15:55 "Дикие деньги" 16+
16:40 "Прощание. Виктория и Галина Брежневы" 16+
17:35 Х/ф "Дом на краю леса" 12+
21:30 Т/с "На одном дыхании" 16+
01:05 "Петровка, 38" 16+
01:15 Х/ф "Жених напрокат" 16+
03:25 Т/с "Инспектор Льюис" 12+
05:10 "Без обмана. Шашлык из динозавра" 16+

ДОМАШНИЙ

06:30, 06:00 "Жить вкусно с Джейми Оливером" 16+
07:30, 23:45, 05:35 "6 кадров" 16+
08:00 Х/ф "Благословите женщину" 16+
10:25 Х/ф "Позвони в мою дверь" 16+
14:10 Х/ф "Печали-радости Надежды" 16+
18:00 Д/с "Брачные аферисты" 16+
19:00 Х/ф "Женщина-зима" 16+
22:45 Д/ф "Гарем по-русски" 16+
00:30 Х/ф "Испытание верностью" 16+
04:05 Х/ф "Взрослые дети" 16+

ТВ-3

06:00, 08:30, 10:30, 05:45 Мультфильмы 0+
08:00 "Школа доктора Комаровского" 12+
10:00 "О здоровье: По-нарошку и всерьез" 12+
11:45 Х/ф "Постапокалипсис" 16+
13:30 Х/ф "Ультрафиолет" 16+
15:15 Х/ф "Чужой против хищника" 12+
17:00 Х/ф "Чужие против Хищника: Реквием" 16+
19:00 Х/ф "Земное ядро: Бросок в преисподнюю" 16+
21:30 Х/ф "Сфера" 16+
00:15 Х/ф "Восход тьмы" 12+
02:15 Х/ф "Похитители тел" 16+
03:45 "Тайные знаки. Апокалипсис. Стихийные бедствия" 12+
04:45 "Тайные знаки. Неравная схватка с полтергейстом" 12+

РЕН-ТВ

05:00 "Территория заблуждений" 16+
07:00 М/ф "Три богатыря и Шамаханская царица" 12+
08:20 М/ф "Три богатыря на дальних берегах" 6+
09:45 М/ф "Три богатыря: Ход конем" 6+
11:00 М/ф "Три богатыря и Морской царь" 6+
12:30 Т/с "Беглец" 16+
23:00 "Добров в эфире" 16+
00:00 "Соль" 16+
01:30 "Военная тайна" 16+

ТНТ

07:00, 07:30, 06:00, 06:30 Т/с "Деффчонки" 16+
08:00, 08:30 "ТНТ. Best" 16+
09:00 "Дом-2. Lite" 16+
10:00 "Дом-2. Остров любви" 16+
11:00, 02:40, 03:40 "Перезагрузка" 16+
12:00 "Импровизация" 16+
13:00 "Открытый микрофон" 16+
14:00 Х/ф "Заложница 3" 16+
16:15, 17:00, 18:00, 19:00, 19:30 "Комеди Клаб" 16+
20:00 "Где логика?" 16+
21:00 Т/с "Однажды в России" 16+
22:00 "Stand up" 16+
23:00 "Дом-2. Город любви" 16+
00:00 "Дом-2. После заката" 16+
01:00 Х/ф "Тот самый человек" 16+
04:35 "Ешь и худей!" 12+
05:10 Т/с "Саша + Маша" 16+

Анонс

«Воспитание и выгул собак и мужчин», ТВЦ, 08.55

Соня — талантливый ветеринар. Её кредо: чем больше узнаю мужчин, тем больше люблю собак, поэтому в личных отношениях — замкнута, застегнута «на все пуговицы». Соню со скандалом увольняют из ветеринарной клиники. Теперь она подрабатывает выгулом собак и помогает приюту для бездомных животных. Артем, обаятельный мажористый раздолбай, звезда спорта. Восстанавливается после спортивной травмы и пытается сдать нормативы, но у него ничего не получается. Тому, что Артема «списывают на берег» очень рада его «вечная невеста» Юля. Она надеется, что теперь он, наконец-то ,женится на ней.

Анонс

«Восход тьмы», ТВ-3, 00.15

Жизнь главного героя переворачивается, когда он случайно узнаёт, что судьбой ему предначертано стать последним из бессмертных воинов, посвятивших всю свою жизнь борьбе с силами Тьмы. Наш герой отправляется в путешествие через века, чтобы найти шесть элементов, которые помогут ему предотвратить восход тьмы.

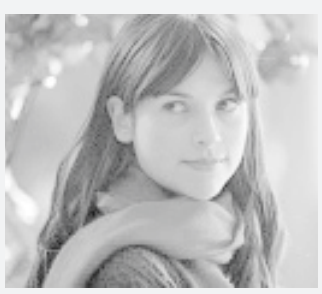

НЕДВИЖИМОСТЬ

Продаю

■ 4-комнатную квартиру в Сысерти по ул. К. Либкнехта, д. 72, 2/9 эт., 78 кв. м. Рассмотрим обмен на 2-комнатную квартиру с доплатой. Тел: 8-909-703-04-40. www.ansu1.ru

■ 4-комнатную квартиру в мкр. «Новый», д. 23, удобная планировка, комнаты изолированные, косметический ремонт, близость инфраструктуры. Цена 2 850 тыс. руб. Тел. 8-912-611-97-67.

■ 4-комнатную квартиру в мкр. «Новый», д. 20, 78 кв. м., 5/5 этаж блочного дома, комнаты изолированные, с/у раздельный, хорошая кухня, есть кладовка, балкон и лоджия, пластиковые окна, сейф-дверь, натяжной потолок. Цена 2,85 млн. руб. Рассмотрю обмен на 1-комнатную и 2-комнатную квартиры. Тел. 8-909-007-65-26.

■ 4-комнатную квартиру в Сысерти по ул. Коммуны, д. 39, 77 кв. м., 4/9 эт. Собственник. Или меняю на коттедж с доплатой. Тел. 8-905-85-98-609.

■ 4-комнатную квартиру с классной планировкой в центре Двуреченска, 86 кв. м., 1 этаж, комнаты изолированы, просторный холл, в котором можно разместить кухню, гостиную. Цена 2 млн. руб. Тел. 8-922-29-44-234.

■ 4-комнатную квартиру в Екатеринбурге (Уктус) по ул. Дарвина, д. 2, в кирпичном доме, 78,2 кв. м., 4/9 эт., комнаты изолированные, 17/14/12/9 кв. м., с/у раздельный, кухня 8 кв. м., рядом с домом детский сад, школа, магазины, автобусная остановка. Цена 3 700 тыс. руб. Возможен обмен на жилой дом или коттедж в Сысерти или с. Кашино. Тел. 8-909-007-65-26.

■ 3-комнатную квартиру в мкр. «Новый», д. 28, 1 этаж, 61 кв. м., комнаты изолированы, с/у совмещен - плитка (стены и пол), стеклопакеты, состояние хорошее, рядом больница, школа, д/сад, магазины, аптека, выход к лесу. Цена 2 250 тыс. руб. Тел. 8-909-703-04-40 www.ansu1.ru

■ 3-комнатную квартиру в Сысерти по ул. Р. Люксембург, 63 кв. м., 1/5 эт. Рассмотрим обмен на 1-комнатную квартиру с вашей доплатой. Тел: 8-909-703-04-40. www.ansu1.ru

■ 3-комнатную квартиру в Сысерти, в новом доме по ул. Р. Люксембург, д. 65, 90 кв. м., 7 этаж, теплая, солнечная, кухня 14 кв. м. с лоджией, большая ванная, туалет отдельно. Цена 3 400 тыс. руб. Тел. 8-912-63-67-501.

■ 3-комнатную квартиру в центре Сысерти, с дорогим ремонтом, комнаты изолированные, теплые полы, кухонный гарнитур (встроенная техника), теплый пол в с/у, стиральная машина, шкаф-купе, свое место на парковке. Цена 2 950 тыс. руб. Тел. 8-965-512-57-29.

■ 3-комнатную квартиру в Сысерти по ул. Орджоникидзе, д. 17, 54 кв. м., 2 этаж. Цена 2 300 тыс. руб. Тел. 8-952-737-63-83.

■ 3 комнатную квартиру в Сысерти, у/п, 62 кв. м., 1 этаж, комнаты изолированы. Цена 2 350 тыс. руб. Тел. 8-912-212-67-73.

■ 3-комнатную квартиру в Сысерти по ул. Орджоникидзе, д. 31, 63 кв. м., 5/5 эт., застекленная лоджия 6 м., сделан капитальный ремонт крыши в 2017 году. Цена 2,8 млн. руб. Тел. 8-904-98-59-952.

■ 3-комнатную квартиру в мкр. «Новый», 67 кв. м., 1/9 эт., зал-кухня 25 кв. м., 2 изолированные комнаты 15,4 и 10 кв. м., с/у совмещен, 2 лоджии, окна выходя на восток и на запад. Цена 2,55 млн. руб. Или меняю на дом, или земельный участок в Сысерти или в с. Кашино. Тел. 8-909-007-65-26.

■ 3-комнатную квартиру в Сысерти по ул. К. Маркса, д. 85, 60 кв. м., на удобном 2 этаже в 5-этажном доме, не угловая, теплая, окна на обе стороны дома. Возможна перепланировка в 2-комнатную с большой кухней, окна пластиковые, балкон остеклен, соседи дружные, в подъезде цветы, в доме ТСЖ, чем и обусловлена низкая стоимость коммунальных услуг. Цена 1 960 тыс. руб. Тел. 8-912-616-35-15.

■ 3-комнатную квартиру по ул. К. Либкнехта, д. 72, 63 кв. м., 1/9 эт., все комнаты изолированные, с/у совмещен, большая застекленная лоджия, пластиковые окна, натяжной потолок, с/у облицован плиткой. Цена 3,15 млн. руб. Возможен обмен на 2-комнатную квартиру с вашей доплатой. Тел. 8-909-007-65-26.

■ 3-комнатную квартиру в кирпичном доме, 61 кв. м., 4/5 эт., с ремонтом, южная сторона. Цена 2,65 млн. руб. Тел. 8-909-007-65-26.

■ 3-комнатную у/п квартиру в микрорайоне, 66 кв. м., хороший ремонт. Цена 2 650 тыс. руб. Тел. 8-922-29-44-234.

■ 3-комнатную квартиру с земельным участком 6 соток, в 2-квартирном б/у кирпичном доме, 56 кв. м., комнаты изолированные, с/у раздельный, ц/водопровод, ц/отопление, скважина, капитальный гараж, вокруг сосновый лес. Цена 2,5 млн. руб. Тел. 8-922-29-44-234.

■ 3-комнатную квартиру в центре Сысерти, 52 кв. м., теплая, светлая, с косметическим ремонтом, комнаты смежно-изолированные, с/у раздельный, просторный коридор, во дворе д/сад, вся инфраструктура в шаговой доступности. Возможна продажа под офис или магазин. Цена 2 млн. руб. Торг уместен. Тел. 8-909-009-41-24.

■ 3-комнатную квартиру в центре Сысерти по ул. Коммуны, д. 39, 1 этаж, хороший ремонт. Тел. 8-950-64-82-568.

■ 3-комнатную квартиру в Сысерти, 68 кв. м., комнаты изолированные, с/у раздельный, лоджия застеклена, в хорошем состоянии, пластиковые окна, сейф-дверь, счетчики гвс/хвс. Цена 2 200 тыс. руб. Разумный торг уместен. Или меняю на 2-комнатную квартиру в Сысерти. Тел. 8-909-009-41-24.

■ 3-комнатную квартиру в центре Сысерти, в кирпичном доме, 60 кв. м., пластиковые окна, счетчики на воду, комнаты изолированные, с/у раздельный, небольшая кладовка, просторный коридор, большая застекленная лоджия. Цена 2 250 тыс. руб. Рассмотрим варианты обмена на 1-комнатную в Сысерти. Тел. Тел. 8-909-009-41-24.

■ 3-комнатную квартиру в центре Сысерти по ул. Орджоникидзе, д. 22, 58 кв. м., 4 этаж, балкон застеклен, железная дверь, окна на 2 стороны. Цена 2 млн. руб. Тел. 8-904-54-18-266.

Российское общество оценщиков
НЕЗАВИСИМАЯ ОЦЕНКА СОБСТВЕННОСТИ
Печерский Марк Юрьевич
8-966-700-00-99

■ 3-комнатную квартиру в Сысерти по ул. К. Маркса, 12-Б, 58 кв. м., 2 этаж 3-этажного кирпичного дома, комнаты изолированные, с/у раздельный, лоджия, тихий двор. Цена 2 100 тыс. руб. Тел. 8-904-54-18-266.

■ 3-комнатную квартиру в центре Сысерти, 60 кв. м., 3/5 эт. блочного дома, теплая, уютная, поменяна сантехника, теплый пол, пластиковые окна, хорошие соседи. Цена 2,35 млн. руб. Возможен обмен на благоустроенный дом в Сысерти. Тел. 8-922-134-62-31.

■ 3-комнатную квартиру в Екатеринбурге по ул. Косарева, д. 15 (Химмаш), 60 кв. м., 2/9 эт., комнаты изолированные 19, 16 и 9 кв. м., с/у раздельный, кухня 7 кв. м., остаются кухонный гарнитур, мягкая мебель, стенка, рядом с домом 2 детских сада, школа, магазины. Цена 3 200 тыс. руб. Возможна ипотека, материнский капитал. Возможен обмен на жилой дом или коттедж в Сысертском районе. Тел. 8-922-134-62-31.

■ 3-комнатную квартиру в с. Щелкун по ул. Гагарина, 16, 62/45/7 кв. м., стеклопакет, лоджия, комнаты изолированные, с/у раздельный, стайка для содержания животных и птиц. Фото на сайте: www.upn.ru. Цена 1 500 тыс. руб. Тел. 8-912-26-06-609.

■ 2-комнатную квартиру в Сысерти по ул. Орджоникидзе, 19, 48,9 кв. м., 3/5 эт., через дорогу школа, детский сад. Цена 2 250 тыс. руб. Торг уместен. Тел. 8-922-445-33-54.

■ 2-комнатную квартиру в центре Сысерти, по ул. Р. Люксембург, 49, 44,9 кв. м., 1 этаж, есть газовый водонагреватель. Цена 1,5 млн. руб. Тел. 8-912-619-67-28.

■ 2-комнатную квартиру в мкр. «Новый», 24, 2/9 эт., 50 кв.м., ванна гидромассажная, есть балкон и лоджия, пластиковые новые окна, рядом вся инфраструктура, детский сад, школа, больница, магазины. Ипотека. Материнский капитал. Цена 2 200 тыс. руб. Тел: 8-909-703-04-40. www.ansu1.ru

■ 2-комнатную квартиру в мкр. «Новый», д. 26, 1 этаж, 50 кв. м., комнаты изолированные, большая кухня, лоджия, рядом больница, новая школа, детсад, магазины, лес (200 м). Возможен обмен на дом в Щелкуне или на квартиру в Екатеринбурге. Цена 1 850тыс. руб. Тел: 8-909-703-04-40 www.ansu1.ru

■ 2-комнатную квартиру в Сысерти по ул. Коммуны, д. 34, 2/4 эт., 31 кв. м. Цена 1 350 тыс. руб. Тел: 8-909-703-04-40 www.ansu1.ru

■ 2-комнатную квартиру в новом доме, в «Каменном цветке», 3, 5/10 эт., 51 кв. м. + огромная лоджия, свежий современный ремонт. Цена 2 250 тыс. руб. Тел. 8-912-611-97-67.

■ Хорошую, теплую 2-комнатную квартиру в центре Сысерти, в кирпичном доме, 42 кв. м., сделан ремонт, частично оставляем мебель. Цена 1 500 тыс. руб. Тел. 8-909-009-41-24.

■ 2-комнатную у/п квартиру в Сысерти, 50 кв. м., комнаты изолированные, с/у раздельный, балкон. Цена 1 600 тыс. руб. Тел. 8-909-009-41-24.

■ 2-комнатную квартиру в Сысерти, 48 кв. м., комнаты изолированные, с/у совмещен, установлены счетчики гвс/хвс, лоджия застеклена и обшита пластиком, в коридоре остается встроенный шкаф-купе. Цена 1 700 тыс. руб. Рассмотрим вариант обмена на жилой дом с нашей доплатой. Тел. 8-909-009-41-24.

■ 2-комнатную квартиру в мкр. «Каменный цветок», д. 1, 50 кв. м., 4/10 эт., дом панельный, комнаты изолированные, с/у раздельный. Есть кладовка на этаже. Остается шкаф-купе и водонагреватель на 80 литров. Окна выходят на восток и на запад. Цена 1 95 тыс. руб. Тел. 8-909-007-65-26.

■ 2-комнатную б/у квартиру в Сысерти, 43,8 кв. м., 1 этаж, поставлен свой газовый котёл на отопление и горячую воду. Документы готовы. Возможна продажа в ипотеку, по сертификатам. Цена 1 550 тыс. руб. Торг. Тел. 8-912-212-67-73.

■ 2-комнатную б/у квартиру в центре Сысерти, в кирпичном доме, 45 кв. м., 4 этаж, балкон. Цена 1 750 тыс. руб. Тел. 8-912-212-67-73.

■ 2-комнатную квартиру в центре Сысерти, 43 кв. м., перепланировка: объединили кухню с большой комнатой, за счет этого в коридоре появилась вместительная кладовая, есть гардеробная, с/у совмещен, стеклопакеты, сейф-дверь. Цена 1 600 тыс. руб. Торг реальному покупателю. Или обмен на 3-комнатную. Тел. 8-909-009-41-24.

■ 2-комнатную квартиру в центре Сысерти, в блочном доме, 46 кв. м., 2/2 эт., просторная, светлая, комнаты смежные (есть возможность изолировать), с/у совмещен, есть небольшой балкончик. Цена 1 350 тыс. руб. Чистая продажа. Возможны мат. капитал, ипотека. Тел. 8-909-009-41-24.

■ 2-комнатную квартиру в Сысерти по ул. Орджоникидзе, д. 50, 3 этаж. Цена 1,3 млн. руб. Торг. Тел. 8-903-081-12-79.

■ 2-комнатную квартиру в Сысерти по ул. Орджоникидзе, д. 17, 3 этаж, 42,5 кв. м. Тел. 8-912-208-35-09.

■ 2-комнатную квартиру, 43 кв. м., 2 этаж, комнаты изолированные, с/у раздельный. Цена 1 250 тыс. руб. Тел. 8-965-540-13-16.

■ 2-комнатную квартиру в Сысерти по ул. Р. Люксембург, д. 58, теплая, большие комнаты, шкаф-купе. Собственник. Цена 1 800 тыс. руб. Торг. Тел. 8-909-00-76-353.

■ 2-комнатную квартиру в центре Сысерти, 43 кв. м., рядом магазин, детский сад, почта, школа, квартира светлая, чистая, заезжай и живи. Цена 1 550 тыс. руб. Тел. 8-922-151-82-22.

■ 2-комнатную квартиру в центре Сысерти, 49,7 кв. м., комнаты изолированные, с/у раздельный, кухня 9 кв. м., балкон, заменены радиаторы, сантехника, в ванной и с/у теплые полы, пластиковые окна, сейф-дверь, в подарок остается встроенный кухонный гарнитур. Цена 2 млн. руб. Тел. 8-909-009-41-24.

■ 2-комнатную квартиру в центре Сысерти, в кирпичном доме, 43 кв. м., хороший ремонт: новые окна, входные и межкомнатные двери, сантехника, балкон застеклен, остаются кухонный гарнитур и шкаф. Цена 1 750 тыс. руб. Тел. 8-922-134-62-31.

■ 2-комнатную квартиру в Сысерти по ул. Орджоникидзе, 15. Цена 1 350 тыс. руб. Тел. 8-909-700-79-56.

■ 2-комнатную квартиру в Сысерти, 42 кв. м., 3/3 этаж кирпичного дома, комнаты изолированные, с/у раздельный, пластиковые окна. Цена 1,15 млн. руб. Тел. 8-922-134-62-31.

■ 2-комнатную у/п квартиру рядом с центром Сысерти, 48 кв. м., 2/5 эт., отличный ремонт, хорошие соседи. Цена 2,2 млн. руб. Тел. 8-922-134-62-31.

■ 2-комнатную квартиру в с. Кашино, 47,4 кв. м., 1 этаж, квартира теплая. Агентствам не беспокоить. Тел. 8-906-803-19-44.

■ 2-комнатную квартиру в Патрушах, 60 кв. м., евроремонт, полы – ламинат, пластиковые окна, натяжные потолки, своя автопарковка во дворе. Тел. 8-963-448-41-65.

■ 2-комнатную квартиру в Бобровском, комнаты смежные, капитальный гараж. Цена договорная. Тел. 8-912-045-13-55.

■ 2-комнатную у/п квартиру в с. Щелкун, 50,9 кв. м., комнаты изолированные, большой коридор, с/у раздельный, просторная кухня, пластиковые окна, сейф-дверь, застекленная лоджия, все ц/коммуникации, бонусом земельный участок 1 сотка. Цена 1 250 тыс. руб. Торг уместен. Тел. 8-909-009-41-24.

■ 2-комнатную квартиру в Двуреченске, в мкр. «Лесной», 43 кв. м., 3/5 эт., комнаты изолированные, с/у раздельный, встроенный шкаф в коридоре, частично сделан ремонт, пластиковые окна. Цена 1 450 тыс. руб. Разумный торг уместен. Ипотека, мат. сертификат. Тел. 8-909-009-41-24.

■ 2-комнатную квартиру в Октябрьском, дом кирпичный, теплый, коммуникации все центральные, 1/2 этаж 2-этажного дома, во дворе кирпичный сарай 2х2, небольшой земельный участок, рядом магазины, садик, школа, автобусная остановка. Цена 1,4 млн. руб. Тел. 8-922-29-44-234.

■ 2-комнатную квартиру в Двуреченске, 45 кв. м., 2 этаж 5-этажного дома, состояние хорошее. Цена 1 550 тыс. руб. Тел. 8-922-29-44-234.

■ 1-комнатную квартиру, 37,4 кв. м., лоджия застеклена, стеклопакеты, счетчики горячей и холодной воды. Цена 1 450 тыс. руб. Торг. Тел. 8-906-804-12-79.

■ 1-комнатную у/п квартиру в Сысерти по ул. К. Маркса, 87, 2/5 эт., 35,8/20/9 кв. м., стеклопакет, лоджия. Цена 1 480 тыс. руб. Тел. 8-912-260-66-09.

■ 1-комнатную квартиру-студию в мкр. «Новый», д. 26, 5/9 эт. Цена 1 250 тыс. руб. Или меняю на автомобиль. Тел. 8-912-26-06-609.

■ 1-комнатную квартиру в Сысерти, в мкр. «Каменный цветок», 8/16/9 кв. м., 9/9 эт., лоджия 7 кв. м. Фото на сайте: www.upn.ru. Цена 1 200 тыс. руб. Тел. 8-912-26-06-609.

■ 1-комнатную квартиру по ул. Р. Люксембург, 49, 28/18/6 кв. м., 5 этаж, газовая колонка, железная дверь, стеклопакеты. Цена 1 млн. руб. Тел. 8-912-26-06-609.

■ 1-комнатную квартиру-студию в центре Сысерти по ул. Коммуны, 28, 4 этаж, просторная планировка, пластиковые окна, новая проводка, полы, сантехника. Цена 1,13 млн. руб. Тел. 8-963-447-18-37.

■ 1-комнатную квартиру в мкр. «Новый», д. 19, 30 кв. м., 3 этаж. Цена 1 0 тыс. руб. Тел. 8-902-584-75-95.

■ **1-комнатную квартиру в новом доме, с ремонтом. Цена 1 510 тыс. руб. Тел. 8-904-98-44-760.**

■ 1-комнатную квартиру в Сысерти по ул. К. Маркса, д. 87, 37 кв. м., 3/5 эт., большой балкон, с/у совмещен, во дворе детская площадка, рядом вся инфраструктура, соседи тихие, подъезд чистый. Рассмотрим вариант обмена на 2- комнатную квартиру с нашей доплатой. Цена 1 450 тыс. руб. Тел. 8-909-703-04-40. www.ansu1.ru

■ 1-комнатную квартиру в живописном районе Сысерти, 34,7 кв. м., большая кухня 9 кв. м., 4 этаж, красивый вид на пруд и лес, хороший ремонт, натяжные потолки, стеклопакеты, поставлен новый газовый котел, бойлер на отопление и отдельно на воду, балкон обшит вагонкой, застеклен. Цена 1 450 тыс. руб. Или меняю на 2-комнатную квартиру. Тел. 8-922-29-44-234.

■ 1-комнатную у/п квартиру в Сысерти, 35 кв. м., 4 этаж, ухоженная, большой балкон, окна выходят на восток. Документы готовы. Цена 1 500 тыс. руб. Торг. Тел. 8-912-212-67-73.

■ 1-комнатную квартиру в «Каменном цветке», 38 кв. м., 1/9 эт., чистая, уютная, с ремонтом, с/у раздельный, стоят счетчики, водонагреватель, большая кухня 10 кв. м. Документы готовы. Цена 1,5 млн. руб. Тел. 8-922-151-82-22.

■ 1-комнатную квартиру в центре Сысерти, 32 кв. м., 3 этаж, окна выходят на южную сторону, состояние квартиры очень хорошее, с/у совмещен, балкон застеклен, соседи порядочные, двор благоустроен. Цена 1 250 тыс. руб. Тел. 8-909-009-41-24.

■ 1-комнатную квартиру в Сысерти, 32 кв. м., 3/3 эт., состояние хорошее, установлены пластиковые окна, сейф-дверь, в коридоре встроенный шкаф-купе, с/у совмещен, установлен водонагреватель. Цена 980 тыс. руб. Тел. 8-909-009-41-24.

■ 1-комнатную квартиру в Сысерти, 30 кв. м., чистая, теплая, светлая, освобождена, ключи в день сделки, балкон, подъезд чистый, соседи порядочные, во дворе детский сад, школа, инфраструктура в шаговой доступности. Цена 1 100 тыс. руб. Тел. 8-909-009-41-24.

■ 1-комнатную квартиру в центре Сысерти, 35 кв. м., пластиковые окна, входная сейф-дверь, в ванной заменены трубы и установлены счетчики хвс/гвс, 2-тарифный счетчик, большая комната 20 кв. м. зонирована на 2 части, просторная кухня с выходом на лоджию, есть небольшая кладовая. Цена 1 250 тыс. руб. Тел. 8-909-009-41-24.

■ 1-комнатную квартиру в мкр. «Новый», 34 кв. м., большая комната, вместительная кухня, балкон, окна выходят на восток. Цена 1,35 млн. руб. Тел. 8-909-007-65-26.

■ 1-комнатную квартиру в центре Сысерти, 30 кв. м., 2/4 этаж, есть балкон, окна выходят во двор. Цена 1,15 млн. руб. Тел. 8-909-007-65-26.

■ 1-комнатную квартиру в центре Сысерти в кирпичном доме, 31 кв. м., заменена проводка, установлена новая сантехника, пластиковые стеклопакеты, ламинат, новые двери, лоджия остекленная. Цена 1,3 млн. руб. Тел. 8-909-009-41-24.

■ 1-комнатную квартиру, 32 кв. м., 1/5 этаж блочного дома, пластиковые окна, натяжной потолок, новая газовая плита и колонка. Цена 1,2 млн. руб. Тел. 8-922-134-62-31.

■ 1-комнатную квартиру в Сысерти в новом доме «Каменный цветок», премиум, большая лоджия, окна на запад, 34 кв. м., 4 этаж. Цена 1 590 тыс. руб. Тел. 8-922-134-62-31.

■ 1-комнатную квартиру в центре Сысерти, 36 кв. м., 2 этаж, состояние хорошее. Цена 1 550 тыс. руб. Тел. 8-909-700-79-56.

■ 1-комнатную квартиру в центре Сысерти, 32 кв. м., 5 этаж. Цена 1 300 тыс. руб. Тел. 8-909-700-79-56.

■ 1-комнатную квартиру в центре Сысерти, 32 кв. м., 5 этаж. Цена 1 млн. руб. Тел. 8-909-700-79-56.

■ 1-комнатную квартиру в центре Сысерти, 3/5 эт., в кирпичном доме, рядом детский сад, школа, магазины. Собственник. Тел. 8-963-04-94-920.

■ 1-комнатную квартиру в центре Сысерти, 1 этаж, 33,4 кв. м., стеклопакеты, сейф-дверь, балкон застеклен, водо- и газовый счетчики, спокойные соседи. Собственник. Тел. 8-919-382-12-11.

■ 1-квартиру в Сысерти, 32,7 кв. м., кухня 7,2 кв. м., 2 этаж, автономное отопление. Тел. 8-906-802-75-09.

■ 1-комнатную квартиру в Сысерти по ул. Свободы, 38-А, 39 кв. м., 6/9 эт., установлены сейф-двери, кухонный гарнитур. Цена 1 750 тыс. руб. Торг. Тел. 8-922-134-62-31.

■ 1-комнатную квартиру в с. Кашино, 34 кв. м., 2/3 эт., пластиковые окна, балкон, большая кухня, окна выходят на восток, очень теплая, в подъезде домофон, рядом детский сад, школа, с/у отделан плиткой, установлена сейф-дверь. Цена 1 350 тыс. руб. Тел. 8-922-134-62-31.

■ 1-комнатную квартиру в с. Кашино, 29 кв. м., 1/2 эт., пластиковые окна, окна выходят на запад, очень теплая, светлая, в подъезде домофон, с/у отделан панелями, установлена сейф-дверь. Цена 1 150 тыс. руб. Тел. 8-922-134-62-31.

■ Квартиры в Никольском. Цена от 650 тыс. руб. Тел. 8-909-703-04-40. www.ansu1.ru

■ Квартиры в с. Щелкун. Цена от 800 тыс. руб. Тел. 8-909-703-04-40. www.ansu1.ru

■ 1-комнатную квартиру в п. Береговом, 80 км южнее Сысерти, кирпичный дом, 2 этаж, 31 кв.м., пластиковые окна, туалет, душ, ухоженная. Пенсионерам льготы по ЖКХ. Цена 460 тыс. руб. Тел. 8-922-10-69-814.

■ Комнату в Сысерти по ул. Р. Люксембург, д. 7, 20,5 кв. м., 1 этаж. Цена 700 тыс. руб. Тел. 8-912-260-66-09.

■ Комнату в 2-комнатной квартире, с балконом, 16,6 кв. м. Цена 590 тыс. руб. Тел. 8-965-512-57-29.

■ Комнату в 3-комнатной квартирев Сысерти по ул. Р. Люксембург, 16 кв. м., 1/2 эт., пластиковое окно, сейф-дверь, ремонт дома 2016 года, ванна и туалет раздельно. Цена 650 тыс. руб.Тел. 8-909-703-04-40. www.ansu1.ru

■ Комнату в общежитии, 17,7 кв. м., теплая, южная сторона, не угловая, пластиковое окно, в с/у и на кухне чисто, аккуратно, соседи хорошие. Цена 750 тыс. руб. Небольшой торг уместен. Возможна ипотека. Тел. 8-909-009-41-24.

■ Комнату в общежитии, 19,8 кв. м., теплая, не угловая, в коридорах, с/у и на кухне чисто, аккуратно, душ в секции, соседи хорошие. Цена 700 тыс. руб. Тел. 8-909-009-41-24.

■ Просторную комнату в общежитии, 22,1 кв. м., 2/5 эт., южная сторона, лоджия 6 м (пластиковое остекление), в секции всего 4 комнаты, соседи хорошие, для жителей секции есть своя душевая, туалет, также общая кухня. Цена 900 тыс. руб. Тел. 8-909-009-41-24.

■ Комнату в общежитии, 13 кв. м., 3/5 этаж, южная сторона, теплая, сделан ремонт, соседи хорошие. Материнский капитал, ипотека. Цена 530 тыс. руб. Тел. 8-909-009-41-24.

■ **Благоустроенную комнату, 16 кв. м., 2/5 эт., с душевой кабиной и туалетом, установлена новая сейф-дверь, пластиковое окно. Цена 760 тыс. руб. Тел. 8-922-134-62+-31.**

■ Отличную комнату, 18 кв. м., 4/5 эт., пластиковое окно, заведена вода для стиральной машины, южная сторона, комната светлая, теплая, освобождена. Цена 780 тыс. руб. Торг. Тел. 8-909-007-65-26.

■ Срочно продам комнату в благоустроенной квартире, район Африки, у самого пруда, 16,2 кв. м., 1 этаж, очень теплая. Недорого. Тел. 8-922-100-62-08.

Дома...

■ Дом в Сысерти по ул. Герцена, 70 кв. м., 3 комнаты, кухня, туалет, большая веранда, эл. отопление, в/я, скважина, горячая и холодная вода, материал стен брус, большой двор под авто, отдельное здание 25 кв. м., баня, 8 соток, рядом остановка, река. Цена 3 500 тыс. руб. Торг или меняю на квартиру с вашей доплатой. Тел. 8-965-545-55-47.

■ Кирпичный коттедж в Сысерти. Тел. 8-908-929-18-23.

■ **Газифицированный дом недалеко от центра Сысерти, 38 кв. м., баня, скважина, выгребная яма, участок 8,5 сотки, плодово-ягодные насаждения. Тел. 8-912-625-69-13.**

■ Дом в Сысерти по ул. Горького, N4, 3 комнаты, газовое отопление, скважина 23 м, 12 соток. в собственности, стеклопакет на фасаде, 2 погреба в доме. Цена 2 400 тыс. руб. Торг. Тел. 8-912-260-66-09.

■ Деревянный дом в Сысерти по ул. Герцена, 28 кв. м., 10 соток земли, есть баня, навес для авто. Фото на сайте: www:upn.ru Цена 1 550 тыс. руб. Тел. 8-912-26-06-609.

■ Капитальный дом в Сысерти, на Воробьевке, в к/с «Росинка», 48 кв. м., дом новый, из твинблоков (шлакоблок), недостроенный. Цена 435 тыс. руб. Тел. 8-963-447-18-37.

■ Бревенчатый дом в СНТ «Зеленый уголок» в Сысерти, 27 кв. м., печное отопление, скважина, летняя веранда, возможно круглогодичное проживание, участок 11 соток. Собственник. Цена 1 200 тыс. руб. Торг. Рассмотрю обмен на комнату с вашей доплатогй. Тел. 8-912-68-95-382.

■ 2-этажный дом в престижном районе Сысерти, 130 кв. м., дом готов к проживанию, участок 9 соток, баня, гараж, теплица, капитальный сарай, погреб. Цена 4 990 тыс. руб. Тел. 8-912-283-20-27.

■ Добротный бревенчатый дом в Сысерти, 37 кв. м. + холодный пристрой, новая крыша из металлопрофиля, 2 печки, вода заведена, подключена стиральная машина, скважина, баня, гараж, газ у соседей, участок 6,6 сотки. Цена 2 250 тыс. руб. Тел. 8-912-61-31-021.

■ Жилой дом в Сысерти, 25 кв. м., 2 комнаты, кухня, баня, 6 соток, хорошее место, широкий фасад, летний водопровод, рядом газ. Возможна ипотека. Цена 1 600 тыс. руб. Тел. 8-912-283-20-27.

■ **Дом-баню в Сысерти, 56 кв. м., старый дом, на чудесном участке 13,39 сотки, эл-во 15 квт, газ, скважина, плодоносящий сад, сосны, газон, дорожки и т. д. Собственник. Цена 3,5 млн. руб. Торг. Тел.: 8-922-209-27-82, 8-922-209-58-05.**

■ Жилой дом в Сысерти по ул. М. Сибиряка, 37 кв. м., участок 7 соток, скважина, баня, гараж, новая крыша. Цена 2 250 тыс. руб. Тел. 8-912-61-31-021.

■ Дом по ул. А. Подкорытова, все коммуникации, 160 кв. м., 10 соток. Цена 6 800 тыс. руб. Тел: 8-909-703-04-40, www.ansu1.ru

■ Дом в СНТ «Калинка-1», Сысерть, 40 кв. м., 6 соток, есть баня. Цена 1 350 тыс. руб. Тел. 8-909-703-04-40, 8-950-64-13-803 www.ansu1.ru

■ Жилой дом в СНТ «Надежда», 46 кв. м.,земельный участок 3,6 сотки, отопление электрическое, канализация, туалет, душевая кабинка, пластиковые окна. Цена 1 500 тыс. руб. Торг. Либо обмен на дом в Сысерти с нашей доплатой. Тел. 8-909-703-04-40 www.ansu1.ru

■ Новый дом в Сысерти, в СНТ «Импульс», в окружении сосного леса, 90 кв. м., на земельном участке 7 соток, ламинат, натяжной потолок. Цена 4 400 тыс. руб. Тел. 8-909-703-04-40, 8-909-702-09-70 www.ansu1.ru

■ Новый дом по ул. Ильинской, 120 кв. м., на земельном участке 10 соток, в доме 4 жилые комнаты (14, 28, 12, 12 кв. м.), кухня 13 кв. м., качественный ремонт, ламинат, натяжной потолок. Цена 6 500 тыс. руб. Тел. 8-909-703-04-40, 8-909-702-09-70 www.ansu1.ru

■ Коттедж, кирпич, под чистовую отделку. Цена 5,5 млн. руб. Тел. 8-908-929-18-23.

■ Кирпичный коттедж, под чистовую отделку. Цена 3,9 млн. руб. Тел. 8-908-911-05-90.

■ Небольшой деревянный дом в Сысерти по ул. Герцена, д. 68, 26,5 кв. м., 8,5 сотки земли, место сухое. Цена 1 350 тыс. руб. Торг уместен. Или меняю на 2-комнатную квартиру. Тел.: 8 (34374) 6-88-31, 8-950-562-74-55.

■ Дом 7х8, 8 соток, на торфянике Челябинский тракт, рядом с городом 10 мин., прописка городская, скважина, пластиковые окна на дом в Сысерти. Или меняю. Тел. 8-963-044-28-26.

■ Недостроенный дом в Северном поселке, участок 10,5 сотки, есть баня, гараж, скважина, выгребная яма, эл-во 380. Возможен обмен на квартиру. Тел. 8-908-919-68-60.

■ Небольшой уютный дом в районе «Орленка», современная постройка 2010 г.., 89 кв. м., 2 этажа, удобная планировка, пеноблок, 3 комнаты, большая кухня, с/у, участок 10 сотки, рядом лес и пруд. Цена 3,6 млн. руб. Тел. 8-922-29-44-234.

■ Новый дом, 80 кв. м., земельный участок 8 соток, 3 комнаты, большая кухня, просторный коридор, с/у раздельный, котельная, эл. отопление (теплый пол), скважина, канализация (в/я), небольшой гараж, все в собственности. Цена 3 200 тыс. руб. Тел. 8-909-009-41-24.

■ Крепкий газифицированный дом из бревна в Сысерти, 45 кв. м., 3 комнаты, кухня, есть старенькая баня, ухоженный ровный и сухой участок 6 соток. Цена 2 500 тыс. руб. Тел. 8-909-009-41-24.

■ Новый дом, 118 кв. м., земельный участок 10 соток, 3 спальни, гостиная, большая кухня, с/у совмещен, прихожая, эл. отопление, теплые полы, скважина, канализация, качественный ремонт, хорошая баня, капитальный гараж. Цена 5 800 тыс. руб. Торг уместен. Тел. 8-909-009-41-24.

■ Новый дом, 90 кв. м., 2 спальни, гостиная + кухня, с/у совмещен, прихожая, э/отопление + теплые полы, скважина 40 м., в/я 15 куб., хороший качественный ремонт, капитальный гараж, земельный участок 10 соток. Цена 3 950 тыс. руб. Небольшой торг уместен. Тел. 8-909-009-41-24.

■ Дом в Сысерти, 110 кв. м., брус + твинблок, прихожая, ванная с с/у, 2 большие спальни, гостиная совмещена с кухней, на 2 этаже летняя комната, эл-во 380, теплые полы, скважина, участок 7 соток, новая баня, теплица. Цена 2 550 тыс. руб. Ипотека, материнский капитал. Или меняем на 3-комнатную квартиру в Сысерти. Тел. 8-909-009-41-24.

■ Газифицированный жилой дом, 47 кв. м., 2 комнаты, кухня, мансардный этаж, скважина, участок 6 соток, гараж из п/блока, баня из п/блока. Цена 1 700 тыс. руб. Тел. 8-909-009-41-24.

■ Жилой благоустроенный дом недалеко от центра города, 32 кв. м., 1 комната, кухня, с/у, земельный участок 11 соток, новая баня 50 кв. м., с коммуникациями. Материнский капитал, ипотека. Цена 3 млн. руб. Тел. 8-909-009-41-24.

■ Жилой дом с газом и водой (скважина) в центре Сысерти, участок 8,5 сотки, рядом магазин «Магнит», школа, детский сад. Цена 2,1 млн. руб. Тел. 8-922-134-62-31.

■ Дом на берегу Сысертского пруда, 111 кв. м., 4 комнаты, кухня, скважина, газ, теплый туалет, выгреб, на этом же участке дом 39 кв. м., гараж 5х7, над ним гостевой дом из бруса, все газифицировано, баня, 2 теплицы, участок 15 соток, земля в собственности. Тел.: 8-922-618-29-98, 8-902-440-96-05.

■ Жилой бревенчатый дом, 50 кв. м., газифицирован, большая кухня, 2 комнаты, высокий потолок, пластиковые окна, отличная баня, участок 6 соток. Цена 2 млн. руб. Тел. 8-922-134-62-31.

■ Жилой уютный бревенчатый дом недалеко от центра Сысерти, 30 кв. м., участок 6 соток, в доме печное отопление. Цена 1 650 тыс. руб. Тел. 8-922-134-62-31.

■ Благоустроенный жилой дом по ул. 8 Марта, 80 кв. м.,

зал 16 кв. м., спальня, комната с камином, просторная кухня, с/у, участок 10 соток, баня, гараж, уютная веранда, газовое отопление, ц/водопровод, выгреб. Цена 5,5 млн. руб. Тел. 8-922-134-62-31.

■ Благоустроенный бревенчатый жилой дом рядом с центром по ул. Большевиков, 50 кв. м., теплый, уютный, ровный участок 10 соток, квадратный. Цена 2,7 млн. руб. Торг. Тел. 8-922-134-62-31.

■ Новый жилой красивый благоустроенный коттедж, 260 кв. м., из калиброванного бревна, есть беседка, участок 10 соток. Цена 6,3 млн. руб. Тел. 8-922-134-62-31.

■ Жилой бревенчатый дом в р-не «Орленка» по ул. Зеленой, 32 кв. м., с пристроем из пеноблока, участок 10 соток, печное отопление, пластиковые окна, эл-во, скважина, хорошая блочная баня. Цена 2 450 тыс. руб. Тел. 8-922-134-62-31.

■ Газифицированный бревенчатый жилой дом по ул. Декабристов, 45 кв. м., на горочке, 3 комнаты, кухня с газовой плитой, подпол сухой, участок 4 сотки, есть банька. Цена 1 950 тыс. руб. Торг. Тел. 8-922-134-62-31.

■ Благоустроенный деревянный дом в северной части Сысерти, 50 кв. м., 2 комнаты, кухня, туалет, электроотопление, скважина, выгреб, участок 13 соток, в собственности. Цена 2, 4 млн. руб. Торг уместен. Тел. 8-922-13-462-31.

■ 2-этажный благоустроенный дом, 106 кв. м., участок 6,3 сотки, кухня-столовая, большая зала, с/у с душевой кабиной, 2 спальни, газовое отопление, центральное водоснабжение, выгреб 8 куб, новый гараж, рядом пруд. Цена 4,3 млн. руб. Тел. 8-922-134-62-31.

■ Жилой благоустроенный дом в Сысерти, в районе мкр. «Новый», 60 кв. м., участок 5,6 сотки, эл. отопление, скважина 50 м., канализация 5 куб. м., большая кухня 24 кв. м., спальня 11 кв. м., с/у раздельный (туалет и ванная). Цена 2 300 тыс. руб. Тел. 8-922-134-62-31.

■ 2-этажный недостроенный дом, 230 кв. м., участок 9,3 сотки, из твин-блока, участок огорожен профлистом, ц/водоснабжение, выгреб 9 кубов, в 5 минутах Сысертский пруд и сосновый лес. Цена 3,8 млн. руб. Рассмотрим варианты обмена на 2-комнатную у/п квартиру. Тел. 8-909-007-65-26.

■ Крепкий добротный дом из бруса в центре Сысерти, 61 кв. м., участок 9 соток, в доме 3 комнаты, кухня-столовая, котельная, веранда, пластиковые окна, газовое отопление, ц/водоснабжение, эл-во. Цена 3,50 млн. руб. Тел. 8-909-007-65-26.

■ Газифицированный бревенчатый дом, 41 кв. м., участок 6,2 сотки, 2 комнаты, кухня, веранда, участок разработан, ухожен, действующая банька, рядом большие продуктовые магазины, автовокзал. Цена 2,10 млн. руб. Возможна продажа по ипотеке, материнскому капиталу. Тел. 8-909-007-65-26.

■ Жилой дом в центре Сысерти, 26 кв. м., теплый туалет, ц/вода и канализация, участок 10 соток, отопление печное, газ у соседей, баня, гараж, участок разработан, рядом школа, д/сад, магазины. Цена 2,3 млн. руб. Возможен обмен на квартиру с доплатой. Тел. 8-909-007-65-26.

■ Новый коттедж в Сысерти, 105 кв. м., 2 просторные спальни, гостиная 35 кв. м., кухня, с/у, участок 10 соток с соснами, новая баня из сруба, скважина, эл-во 380, выгребная яма, фундамент под гараж и веранду. Цена 3,6 млн. руб. Тел. 8-922-151-82-22.

■ Коттедж, 115 кв. м., 2 этажа, 2 спальни, кухня, гостиная, лоджия, веранда, с/у с душевой кабиной, большой подвал-хранилище, участок 14 соток, есть баня, теплицы, скважина, выгребная яма, гараж, газ. Цена 3,9 млн. руб. Тел. 8-922-151-82-22.

■ Бревенчатый дом на участке 14 соток, есть эл-во, газ по фасаду, дом старый, но жить можно, печное отопление, 2 комнаты, кухня, соседи хорошие. Цена 1,55 млн. руб. Можно под ипотеку, материнский капитал. Тел. 8-922-151-82-22.

■ Новый 2-этажный полностью б/у коттеджа в Сысерти, 104,7 кв. м., 3 комнаты, 2 с/у, кухня, котельная, баня, газовое отопление, на 1 этаже теплый пол, 8,6 соток земли, плодовые деревья. Документы готовы. Цена 3 700 тыс. руб. Тел. 8-912-212-67-73.

■ Новый 2-этажный коттедж, 99 кв. м., эл-во 380, скважина, канализация, выгребная, баня на одном фундаменте с домом, газ заведен в дом, отделка черновая, участок 8 соток. Ипотека возможна. Цена 2 950 тыс. руб. Торг. Или меняю на квартиру с доплатой. Рассмотрю все варианты. Тел. 8-912-212-67-73.

■ Два дома на одном участке в Сысерти, 50 кв. м., полностью б/у, газовое отопление, ц/водопровод, канализация выгребная, 3 комнаты, кухня, прихожая, с/у, хорошая баня на газу и дом 20 кв. м., земельный участок 8 соток. Документы готовы. Тел. 8-912-212-67-73.

■ Коттедж под отделку в Сысерти по ул. Парковой, 240 кв. м., земельный участок 12 соток. Цена 4,6 млн. руб. Тел. 8-922-151-82-22.

■ Дом в центре Сысерти, участок 13,5 сотки, эл-во 380, в дом заведен ц/водопровод, возле дома проходят газ и канализация. Тел. 8-967-852-15-69.

■ Бревенчатый дом, 67 кв. м., 3 комнаты, кухня, 9 соток, ц/водопровод, канализация, баня, 2 гаража. Цена 3 200 тыс. руб. Тел. 8-909-700-79-56.

■ Бревенчатый дом по ул. Свердлова, 70 кв. м., 3 комнаты, кухня, газ, ц/водопровод, теплый туалет, ванная комната, 6 соток, хороший ремонт. Цена 3 500 тыс. руб. Тел. 8-909-700-79-56.

■ Дом в Сысерти по ул. Пушкина, у реки, 12 соток, газ врезан, дом оформлен. Цена 4 200 тыс. руб. Тел. 8-912-289-80-66.

■ Дом в Сысерти, 35 кв. м., 2 комнаты, кухня, баня, участок 11 соток, газ по улице. Цена 1,5 млн. руб. Тел. 8-963-448-41-65.

■ Бревенчатый дом в Сысерти по ул. Декабристов, рядом с прудом, 50 кв. м., 2 комнаты, кухня, газ, ц/водопровод. Цена 2 300 тыс. руб. Тел. 8-909-700-79-56.

■ Недостроенный дом в Сысерти по ул. Кремлевской, 100 кв. м., из газоблока, в доме 3 спальни, кухня-зал, с/у, сделаны разводки теплых водяных полов и эл-ва, скважина, выгреб, участок 12 соток, квадратной формы, на горке, у леса, огорожен забором. Цена 3 100 тыс. руб. Тел. 8-904-54-18-266.

■ Брусовой дом рядом с центром Сысерти по ул. К. Маркса, 72 кв. м., 3 комнаты, кухня, газ заведен, рядом проходит ц/водопровод, баня, сарай, участок 5 соток. Цена 1 800 тыс. руб. Возможен обмен на 2-комнатную квартиру с вашей доплатой. Тел. 8-904-54-18-266.

■ Дом в с. Кашино, 13,7 сотки земли, берег реки, газ, асфальт, тихое место. Собственник. Тел. 8-950-193-72-63.

■ Хороший благоустроенный дом в с. Кашино, 77,5 кв. м., 3 комнаты, кухня, газ, скважина, выгреб, 2 гаража, баня, участок 17 соток. Цена 3,50 млн. руб. Тел. 8-922-134-62-31.

■ Жилой б/у дом в СНТ «Росинка-3», в с. Кашино, 50 кв. м., участок 10 соток, дом из бруса и пеноблока, отделан плоским шифером, отопление печное и электрическое, скважина, канализация, новая эл. проводка, теплый туалет в доме, пластиковые окна, хорошая баня. Цена 1,65 млн. руб. Возможен обмен на квартиру в Сысерти. Тел. 8-922-134-62-31.

■ Бревенчатый дом в с. Кашино, 22,7 кв. м., одна комната, небольшая кухня, с/у совмещен с ванной, сделан пристрой под веранду, фундамент под баню и летнюю кухню, эл-во 380, скважина в/я, отопление электрическое, есть хорошая русская печь, участок 8 соток. Цена 1 800 тыс. руб. Тел. 8-909-009-41-24.

■ 2-этажный добротный дом в с. Кашино, 98 кв. м., в красивейшем месте рядом с Ильинским прудом, 10 соток, дом добротный, 2002 г. п., очень хорошая баня 30 кв. м. Цена 3,5 млн. руб. Тел. 8-922-29-44-234.

■ Дом в ДПК «Березка», с. Кашино, 70 кв. м., участок 8 соток, все коммуникации. Цена 2 730 тыс. руб. Тел. 8-909-703-04-40 www.ansu1.ru

■ Отличный новый дом в с. Кашино, 94 кв. м., веранда, дом из оцилиндрованного бревна, деревянные стеклопакеты, встроенная мебель, эл-во, радиоохрана, септик, погреб, скважина, хорошая баня, участок 7,33 сотки. Цена 5 950 тыс. руб. Тел. 8-912-283-20-27.

■ Жилой дом в СНТ «Гудок-2», 70 кв. м., 2 этажа, для круглогодичного проживания, 2-этажная баня, теплицы, погреб, стоянка для машин, дорожки вымощены, участок 11 соток. Цена 2 450 тыс. руб. Тел. 8-965-512-57-29.

■ Кирпичный коттедж со всеми коммуникациями, 140 кв. м., эл-во 380, скважина, выгребная яма 10 кубов. Цена 3 999 тыс. руб. Тел. 8-965-512-57-29.

■ Новый дом из бруса в с. Кашино, 45 кв. м., 7,5 сотки, дом готов к проживанию, скважина, эл-во, выгребная яма, забор. Цена 1 900 тыс. руб. Тел. 8-965-512-57-29.

■ Бревенчатый дом в с. Кашино по ул. Ленина, 40 кв. м., 14 соток земли, во дворе летняя малуха 3х5, банька, эл-во, скважина, газ по фасаду. Цена 2 100 тыс. руб. Тел. 8-902-584-75-95.

■ Бревенчатый дом в с. Кашино, 30 кв. м., 1 комната, кухня, хорошая русская печь, голбец, баня, колодец во дворе, добротный бетонированный погреб, теплица, перед домом огромная поляна, место тупиковое, очень спокойное. Цена 2,6 млн. руб. Тел. 8-922-29-44-234.

■ 2-этажный жилой дом в п. Каменка по ул. Павлова, 100 кв. м., 4 комнаты, скважина, выгреб, газ заведен, в цокольном этаже баня и гараж, есть теплица, малуха, земельный участок 12 соток, с насаждениями. Цена 2 600 тыс. руб. Тел. 8-904-54-18-266.

■ Крепкий жилой дом 5х8 в красивейшем месте п. Каменка, 3 комнаты, кухня, эл. отопление, есть печка, скважина, газовую трубу подвели прямо к дому, погреб, баня, участок разработан. Цена 1 650 тыс. руб. Тел. 8-922-29-44-234.

■ Бревенчатый дом в п. Каменка, 30 кв. м., с печным отоплением, 2 комнаты, кухня, участок 14 соток, старенькие банька и хозпостройки (нужно сносить), в двух шагах от дома река, сосновый бор. Возможны ипотека, материнский капитал. Цена 1 100 тыс. руб. Тел. 8-909-009-41-24.

■ Дом в п. Каменка, 30 кв. м., рядом с церковью, комната, кухня, прихожая, угловой участок 14,5 сотки, высокий, сухой, солнечный, много плодовых насаждений, теплица, скважина, эл-во, газ через дом, погреб. Цена 3 млн. руб. Тел. 8-922-151-82-22.

■ Дом в В. Сысерти, у леса, участок разработан, ухожен, построен новый 2-этажный брусовой дом с цокольным этажом 90 кв. м., эл-во подведено, канализация, вода, без внутренней отделки, в глубине участка небольшой жилой дом и баня. Цена 3 500 тыс. руб. Тел. 8-922-134-62-31.

■ Крепкий б/у бревенчатый дом в В. Сысерти, 70 кв. м., участок 14,7 сотки, газовое отопление, скважина 30 м., выгреб, 3 изолированные комнаты, кухня, котельная, туалет, баня, место высокое, солнечное, сухое, рядом речка и озеро, сосновый лес. Цена 3,5 млн. руб. Тел. 8-909-007-65-26.

■ Кирпичный коттедж в В. Сысерти, рядом лес, водоем. Тел. 8-908-929-18-23.

■ Дом в В. Сысерть, 44 кв. м., на земельном участке 13 соток, туалет, душевая кабинка, эл-во 380В, пластиковые окна, в гостиной натяжной потолок. Цена 3 100 тыс. руб. Тел. 8-909-703-04-40. www.ansu1.ru

■ Бревенчатый дом с печкой в с. Никольское, 30 кв. м., участок хорошей формы 23 сотки, широкий фасад 28 м., место сухое, солнечное, большая придомовая территория, улица асфальтирована, в шаговой доступности школа, д/сад, магазины, аптека. Цена 650 тыс. руб. Тел. 8-909-007-65-26.

■ Крепкий б/у дом из бревна в с. Щелкун, 60 кв. м., прихожая, кухня-гостиная, 2 спальни, ванная, хороший ремонт, отопление, скважина, автономная канализация, разработанный участок 19 соток, банька, во дворе малуха. Ипотека, любые сертификаты, чистая продажа. Цена 1 900 тыс. руб. Тел. 8-909-009-41-24.

■ Таун-хаус в Арамили, 121,5 кв. м., 2-этажа, из кирпича, 3 комнаты, большая кухня, 2 лоджии, 2 с/у, баня, газ, ц/водопровод и канализация, участок 9 соток, с выходом в лес, все ухожено. Возможна ипотека, материнский и военные сертификаты. Тел. 8-912-212-67-73.

■ Новый 2-этажный коттедж в с. Щелкун, 165 кв. м., рядом с озером, под черновую отделку, из п/б, с фасада оштукатурен, 3 спальни, гостиная, кухня, прихожая, котельная, 2 с/у, эл-во 380, в планах подведение ц/водоснабжения, газ напротив, пластиковые окна, участок 8,5 сотки. Цена 2 300 тыс. руб. Тел. 8-909-009-41-24.

■ Дом в с. Щелкун, на берегу озера, 22 кв. м., из бревна, широкий по фасаду (40 м), 2 комнаты, участок 18,4 сотки, малуха, баня, хозпостройки, печное отопление, эл-во, скважина. Цена 1 800 тыс. руб. Возможна ипотека, материнский капитал. Или меняем на 1-комнатную квартиру в Сысерти. Тел. 8-909-009-41-24.

■ Дом в с. Черданцево, 28,7 кв. м., 2 комнаты, летняя веранда, кладовка, эл-во 380, газ рядом, отопление печное, скважина, земельный участок 9,2 сотки, широкий по фасаду, новая баня 36 кв. м., гараж-навес под автомобиль, рядом пруд. Цена 2,7 млн. руб. Тел. 8-909-009-41-24.

■ Дом в Щербаковке, 29 кв. м., 10 соток земли. Цена 399 тыс. руб. Возможно использование материнского капитала. Тел. 8-922-29-44-234.

■ Крепкий брусовой дом в с. Щелкун, 42 кв. м., скважина, вода заведена в дом, эл. отопление, газ вдоль участка, есть возможность подключения, облагороженный участок 12 соток, многолетние насаждения, теплицы, добротная баня, гараж 3х4, асфальтированная дорога, рядом озеро и лес. Цена 1,7 млн. руб. Тел. 8-922-29-44-234.

■ Дом в с. Щелкун по ул.Советской, 50 кв. м., земельный участок 12 соток, печное отопление выход на озеро. Цена 1 700 тыс. руб. Тел. 8-909-703-04-40. www.ansu1.ru

■ Дом в с. Кадникове, 28 кв. м., земельный участок 17 соток, эл-во, скважина. Цена 4млн. руб. Тел. 8-909-703-04-40. www.ansu1.ru

■ Коттедж в с. Абрамово, все коммуникации, 400 кв. м., включая цокольный и мансардный этажы. Цена 10 млн. руб. Тел. 8-950-64-13-803 www.ansu1.ru

■ Новый дом из бруса в с. Воскресенском под Снежинском, 40 кв. м., скважина, 14 соток, заезд на участок с двух сторон, рядом церковь, магазины, речка, в 5 км озеро Синара. Цена 990 тыс. руб. Тел. 8-922-10-69-814.

■ 15. Дом в с. Никольском по ул. Победы, 72 кв. м., участок 16 соток, есть эл-во, скважина. Цена 1 500 тыс. руб. Тел.8-950-64-13-803 www.ansu1.ru

■ 2-этажный дом из бруса в с. Щелкун по ул. Механизаторов, 1 этаж гостиная 28 кв. м, 2 этаж: мансарда 36 кв. м., участок 12 соток, 2 комнаты, кухня, отопление газовое, ц/водопровод, канализация, стеклопакеты, баня с теплым полом, гараж. Цена 3 500 тыс. руб.. Торг. Возможен обмен на коттедж в Сысерти с нашей доплатой. Тел: 8-909-703-04-40, 8-950-64-13-803 www.ansu1.ru

■ Новый коттедж в с. Никольском, 120 кв. м., земельный участок 13 соток, 2 этажа, чистовая отделка, скважина, канализация, эл. отопление, теплый пол. Цена 2 995 тыс. руб. Тел. 8-909-703-04-40, 8-950-64-13-803 www.ansu1.ru

■ Дом в с. Щелкун по ул.Трудовая, 60 кв. м., 10 соток, все коммуникации. Цена 1 400 тыс. руб. Ипотека. Тел. 8-950-64-13-803. www.ansu1.ru

■ Дом в с. Щелкун по ул. Рябиновой, 35 кв. м., 10 соток, стеклопакеты, эл-во. Цена 800 тыс. руб. Ипотека. Тел. 8-950-64-13-803. www.ansu1.ru

■ Часть дома по ул. К. Либкнехта, 171, полностью б/у, сауна в доме, цокольный этаж, выход на

веранду из кухни, 2 с/у, 2 душевые кабины, 193/48/20 кв. м., бассейн в доме 48 кв. м., немножко недостроен, теплица, барбекю. Фото на сайте: www.upn.ru. Цена 6 500 тыс. руб. Тел. 8-912-26-06-609.

■ Часть дома в бревенчатом 4-квартирном доме по ул. Энгельса, 24,8 кв. м., печное отопление, отдельный вход, колонка с водой перед домом, туалет на улице. Тел. 8-922-29-44-234.

■ Одну вторую газифицированного дома в Сысерти, 50 кв. м., 3 комнаты, кухня, гараж, банька, погреб, выгребная яма, канализация, у церкви и пруда (100 м). Тел. 7-35-15.

■ Часть дома не далеко от центра Сысерти, 34 кв. м., в доме комната, кухня, прихожая, холодные сени с верандой, отопление печное, земельный участок 7 соток. Цена 800 тыс. руб. Тел. 8-909-009-41-24.

■ Часть жилого газифицированного бревенчатого дома рядом с центром Сысерти, 36 кв. м., 2 смежные комнаты, кухня, есть новый фундамент под строительство жилого дома 6х9. Цена 1 150 тыс. руб. Тел. 8-922-134-62-31.

■ Часть жилого б/у дома в р-не Геологоразведки, 3 комнаты, кухня, теплый туалет, ванная, на земельном участке есть новая баня. Цена 1,9 млн. руб. Тел. 8-922-134-62-31.

■ Часть дома в п. Каменка, 47 кв. м., 2 комнаты, кухня, котельная, твердотопливное отопление, скважина, новая баня, участок 10 соток. Цена 1 300 тыс. руб. Торг уместен. Рассмотрим варианты обмена на квартиру. Тел. 8-909-009-41-24.

■ Часть жилого панельного дома в с. Абрамово по ул. Гагарина, 60 кв. м., участок 6,3 сотки, эл. отопление и печное, вода заведена в дом, сделан пристрой из твинблока 7х7 (есть разрешение), рядом река, дорога асфальтированная. Цена 1,4 млн. руб. Тел. 8-909-007-65-26.

■ Одну вторую дома в Бобровском, газ, эл-во, и одну вторую доли земельного участка, 7 соток. Цена 350 тыс. руб. Торг. Тел. 8-912-612-87-59.

Земельные участки...

■ Чудесный земельный участок в Сысерти, 13,39 сотки, на участке дом-баня 56 кв. м., старый дом 49 кв. м., эл-во 15 квт, газ, скважина, плодовые деревья, сосны, газон, дорожки и т. д. Собственник. Цена 3,5 млн. руб. Торг. Тел.: 8-922-209-27-82, 8-922-209-58-05.

■ Земельный участок в Сысерти по ул. Р. Молодежи, 9 соток, рядом газ, эл-во 380. Цена 1 100 тыс. руб. Тел. 8-912-283-20-27.

■ Земельный участок в Сысерти по ул. Красногорской, 15 соток, заведена ц/вода, ц/канализация, техусловия на подключение получены, газ проходит по границе участка. Цена 1 400 тыс. руб. Тел. 8-912-61-31-021.

■ Земельный участок в центре Сысерти по ул. Ленина, 39, 9 соток, под строительства торгового центра или многоэтажного дома, все коммуникации рядом. Документы готовы. Цена 3 млн. руб. Торг. Тел. 8-912-26-06-609.

■ Земельный участок в Сысерти по ул. Пограничников, 20 соток, участок правильной формы. Цена 2 500 тыс. руб. Тел. 8-965-512-57-29.

■ Земельный участок с маленьким домиком в Сысерти по ул. Герцена, участок 8,22 сотки, высокий, светлый, сухой, земля разработана, эл-во есть. Тел. 8-912-611-97-67.

■ Земельный участок по ул. Зеленой, 2-В, 10 соток, участок ровный, эл-во и газ по границе, лесная зона в 400 м. Цена 1 700 тыс. руб. Торг реальному покупателю. Тел. 8-912-611-97-67.

■ Земельный участок рядом с центром Сысерти, 7 соток, место высокое, светлое. Цена 1 150 тыс. руб. Тел. 8-922-134-62-31.

■ Земельный участок в Сысерти, 9 соток, с соснами, новая коттеджная застройка, земли населенных пунктов, ИЖС, хорошей формы, возможна продажа соседнего участка 9 соток, газ, эл-во рядом с участком. Рассмотрим варианты обмена на авто или другую недвижимость. Цена 1 млн. руб. Тел. 8-909-009-41-24.

■ Земельный участок в элитном районе Сысерти по ул. Хвойной, с выходом в лес, 11 соток, баня, недостроенный 2-этажный дом из пеноблоков, под крышей. Документы готовы. Цена 2 499 тыс. руб. Тел. 8-912-212-67-73.

■ Земельный участок в центре Сысерти, 10 соток, есть домик 26 кв. м., с печным отоплением, центральное водоснабжение, ц/канализация, газовая труба проходит через огород. Цена 2,3 млн. руб. Тел. 8-909-007-65-26.

■ Земельный участок в Сысерти по ул. Орджоникидзе, 128, 17 соток, рядом асфальт, школа, магазины, недалеко лес и пруд, все коммуникации рядом. Тел. 8-904-17-277-69.

■ Земельный участок 10 соток, в п. Школьный, скважина, газ, фундамент, выход в лес, асфальтированная дорога, рядом водоем, идеальное место для строительства. Цена 800 тыс. руб. Тел. 8-922-151-82-22.

■ Земельный участок на берегу Двуреченского пруда, с/х земли, 1,04 га, около с. Черданцева. Тел. 8-952-142-22-24.

■ Земельный участок в Первомайском, 18,3 сотки, под строительство дома, газ в 40 метрах, эл-во по границе. Тел. 8-963-448-41-65.

■ Земельный участок в Октябрьском, 10 соток, под строительство дома, ровный, прямоугольной формы, эл-во рядом, тихая улица. Тел. 8-963-448-41-65.

■ Земельные участки в В. Сысерти, 14 и 18 соток, в окружении соснового леса, рядом водоем, свой трансформатор на 250 квт (380, 220). Цена 350 и 450 тыс. руб. Тел. 8-909-009-41-24.

■ Земельные участки в Кадникове, от 13 до 15 соток, категория: с/х назначения, разрешенное использование: для ведения садоводства и огородничества, эл-во 380 поведено, до участков хороший асфальтированный подъезд. Цена от 350 до 500 тыс. руб. Тел. 8-909-009-41-24.

■ Земельный участок в М. Седельникове, 15 соток, со своим выходом к пруду, газ, эл-во. Цена 3,6 млн. руб. Тел. 8-922-29-44-234.

■ Земельный участок в М. Седельникове, 15 соток, газ, эл-во. Цена 2,6 млн. руб. Тел. 8-922-29-44-234.

■ Земельный участок в Октябрьском, граничит с лесом, 9 соток, земли населенных пунктов, садоводство, великолепный подъезд, эл-во заведено на участок, на соседних участках строят дома, коттеджи. Цена 1,1 млн. руб. Тел. 8-922-29-44-234.

■ Земельный участок в Токарево, ИЖС, 21 сотка, есть эл-во и скважина. Цена 1,5 млн. руб. Тел. 8-922-29-44-234.

■ Классный земельный участок граничащий с лесом в Октябрьском, 9 соток, земли населенных пунктов, садоводство, на соседних участках строят коттеджи, дома, великолепный подъезд, на участок заведено эл-во. Цена 1,1 млн. руб. Тел. 8-922-29-44-234.

■ Земельный участок в Октябрьском, 10 соток, дорога насыпная, эл-во заведено. Цена 650 тыс. руб. Тел. 8-922-29-44-234.

■ Земельный участок в Никольском по ул. 1 Мая, 18 соток. Цена 270 тыс. руб. Тел. 8-909-007-65-26.

■ Земельный участок в п. Асбест, 13 соток, скважина, эл-во, фундамент, хороший забор, тихое место, хорошие соседи. Цена 900 тыс. руб. Тел. 8-922-151-82-22.

■ Земельный участок в Никольском, 10 соток, огорожен, скважина, вагончик, разработан, документы на подключение эл-ва на руках, газ и асфальтированная дорога рядом. Цена 350 тыс. руб. Тел. 8-922-151-82-22.

■ Земельный участок в с. Патруши по ул. Советской, 153-А, 27 соток, под ЛПХ, можно под строительство коттеджей, либо танхаусов до 3-х этажей, газ, эл-во рядом, до пруда 100 м., асфальтированная дорога. Фото на сайте: www.upn.ru. Цена 4,8 млн. руб. Тел. 8-912-26-06-609.

■ Земельные участки в Бобровском, от 11 соток, в собственности, разрешенное использование ИЖС, эл-во подведено к участку, дороги отсыпаны. Цена от 390 тыс. руб. Возможен материнский капитал. Тел. 8-912-61-31-021.

■ Земельный участок в с. Щелкун по ул. Советской, 10 соток, земля разработана, имеются посадки, отличный выезд. Цена 600 тыс. руб. Тел. 8-902-584-75-95.

■ Земельный участок в с. Аверино, 923 кв. м., есть эл-во. Цена 190 тыс. руб. Тел. 8-912-283-20-27.

■ Земельный участок в с. Щелкун, 17 соток, газ, водопровод, эл-во около участка, с видом на озеро. Цена 1 млн. руб. Торг. Тел. 8-909-703-04-40,8-950-64-13-803 www.ansu1.ru

■ Земельный участок в с. Щелкун по ул. Молодежной, район новой застройки, 10 соток, эл-во. Цена 250 тыс. руб. Тел. 8-909-703-04-40,8-950-64-13-803 www.ansu1.ru

■ Земельный участок в Никольском, в ДНП коттеджный поселок «Разгуляй», 10 соток, есть эл-во, газ, вода, охрана, дорога, вид и выход на озеро Щелкун. Цена 330 тыс. руб. Тел. 8-950-64-13-803. www.ansu1.ru

■ Земельный участок в с. Щелкун по ул.Восточной, 20 соток. Цена 1 млн. руб. Тел. 8-909-703-04-40, www.ansu1.ru

■ Земельный участок в с. Щелкун, по ул. Ленина, 21 сотка, есть сруб 6х6, эл-во, скважина. Цена 1 450 тыс. руб. Тел. 8-950-64-13-803. www.ansu1.ru

■ Земельный участок в Сысертском районе. Недорого. Возможен обмен на автомобиль. Тел. 8-963-035-96-61.

■ Земельный участок в Черданцеве, под строительство, 10 соток, ИЖС, есть баня, эл-во. Цена 950 тыс. руб. Тел. 8-922-131-03-06.

■ Отличный коттедж в Б. Седельникове, 478 кв. м., для круглогодичного проживания, расположенный в живописном и экологически чистом районе, всего в 20 минутах езды по Челябинскому тракту (9 км от Екатеринбурга), вы можете стать счастливым обладателем 3-этажного коттеджа, построенного на земельном участке правильной формы, площадью 38 соток. 180 метров береговой зоны. Цена 35 млн. руб. Тел. 8-922-131-03-06.

■ Два земельных участка в Новоипатове, 25 соток и 3,7 га. Тел. 8-904-38-22-628.

■ Земельные участки в с. Щелкун, в дачном поселке «Разгуляй», по 10 соток, газ и эл-во на участках, охрана, весь поселок огорожен профлистом, озеро, лес, отличная дорога. Прописка. Собственник. Цена 290 тыс. руб. Тел.: 8-922-222-74-48, 8-909-018-29-11.

■ Земельный участок на въезде в Екатеринбург (Торфяник), 10 соток, под ИЖС, рядом новая дорога, озерцо, грунт – песок. Цена 960 тыс. руб. Тел. 8-922-10-69-814.

■ Садовый участок в к/с «Зеленый уголок», 8 соток, свой заезд на участок с ул. Р. Молодежи, рядом проходит газопровод, есть летний водопровод, эл-во. Цена договорная. Тел. 8-912-226-53-78.

■ Садовый участок в черте города, 8 соток, эл-во, плодовые деревья, все ухожено. Тел. 8-912-212-67-73.

■ Садовый участок в черте города, 5 соток земли, 2-этажный домик, из домика выход в баню, скважина, эл-во. Документы готовы. Прописка. Цена 1 700 тыс. руб. Торг. Тел. 8-912-212-67-73.

■ Земельный участок N в СНТ «Гидромашевец», дом 20 кв. м., требует ремонта, 6 соток + 4 сотки в аренде, эл-во, колодец, баня. Цена 500 тыс. руб. Тел. 8-909-703-04-40,8-950-64-13-803 www.ansu1.ru

■ Садовый участок в к/с «Надежда», в черте Сысерти, 4 сотки, есть 2-этажный домик, теплица 6х3, новая баня, погреб, скважина, все насаждения, участок ухожен, хорошее место для дачного отдыха. Собственник. Тел.: 8-922-12-66-458, 8-922-134-91-59.

■ Садовый участок в к/с «Гидромашевец», 10 соток ухоженной земли, новый дом-баня 36 кв. м., с верандой 12 кв. м., все построено из бруса, теплицы, скважина. Цена 1 050 тыс. руб. Тел. 8-922-29-44-234.

■ Участок в СНТ «Надежда», 6 соток, на участке стоит дом 20 кв. м., отопление печное, баня из бревна и фундамент под новый дом, эл-во 220, отдельный заезд со стороны жилой улицы. Цена 550 тыс. руб. Тел. 8-909-009-41-24.

■ Земельный участок в к/с «Ясная поляна», 5 соток, дом 40 кв. м., печка, веранда 10 кв. м., овощная яма, баня, скважина, 2 теплицы, беседка, ц/водоснабжение, хорошая дорога. Цена 1 500 тыс. руб. Торг. Тел. 8-922-134-62-31.

■ Отличный садовый участок в СНТ «Вишенка», 9,3 сотки, с соснами на участке, сад охраняется, хороший подъезд к участку, прекрасное местоположение, рядом лес, недалеко ручей. Цена 650 тыс. руб. Возможен обмен на полноприводный автомобиль. Тел. 8-922-134-62-31.

■ Садовый участок в к/с в Сысерти, 8 соток, с домом из бруса 28 кв. м., участок высокий, сухой, есть теплица, новый сруб под баню, веранда, скважина, эл-во 220, плодовые насаждения, свой выход в лес. Цена 850 тыс. руб. Тел. 8-922-151-82-22.

■ Садовый участок в ДНТ «Росинка» (за Воробьевкой, 7 соток, дом 30 кв. м., 2 теплицы, скважина, гараж, плодово-ягодные насаждения. Тел. 8-902-273-36-52.

■ Земельный участок в ДПК «Урожай», 7,8 сотки, дорога, подключение к эл-ву, скважина. Тел. 8-905-85-95-797.

■ Садовый участок в к/с "Земляничка", летний домик, 2 скважины. Тел. 8-952-130-29-42.

■ Садовый участок в к/с «Ветеран», 5 соток, эл-во 380, колодец, насаждения, возможность прописки. Тел.: 8-909-702-03-10, 8-982-714-49-16.

■ Земельный участок в к/с «Гидромашевец», 6 соток земли, есть беседка, туалет, эл-во заведено. Цена 350 тыс. руб. Тел. 8-909-700-79-56.

■ Земельный участок в к/с «Калинка», в Сысерти, 7 соток, эл-во. Цена 550 тыс. руб. Тел. 8-909-700-79-56.

■ Земельные участки в к/с «Урожай», в с. Кашино, 15 соток, эл-во заведено. Цена 450 тыс. руб. Тел. 8-909-700-79-56.

■ Земельный участок в к/с «Гудок-2», 10 соток земли, в доме печка, баня, скважина. Цена 850 тыс. руб. Тел. 8-965-540-13-16.

■ Садовый участок в СНТ «Ясная поляна», на участке 2 незавершенных строения – баня и дом, оба под крышей. Тел. 8-906-811-74-36.

■ Земельный участок в к/с «Золотое поле», в с. Кашино, 9 соток, место высокое, сухое, солнечное, до центра 20 минут пешком. Цена 280 тыс. руб. Тел. 8-909-007-65-26.

■ Земельный участок в к/с «Колос», в черте с. Кашино, 363 кв. м., с бревенчатым домом и печным отоплением, дорога к саду хорошая, участок ухоженный, разработанный, с насаждениями, есть 2 парника, скважина. Цена 460 тыс. руб. Тел. 8-922-134-62-31.

■ Садовые участки в к/с «Бытовик», в с. Кашино, 8,5 и 7,8 сотки, эл-во, дорога. Каждый участок по 150 тыс. руб. Тел. 8-982-675-79-17.

■ Садовый участок в к/с «Березка», 6 соток. Цена договорная. Тел. 8-912-226-53-78.

■ Садовый участок в СНТ «Березка-2», в 2 км от с. Кашино, 7 соток, уже поставлены электрические столбы, дорога отсыпана. Цена 180 тыс. руб. Тел. 8-902-584-75-95.

■ Садовый участок в ДНТ «Колос», 5 соток, эл-во 380. Цена 350 тыс. руб. Торг. Тел. 8-965-512-57-29.

■ Садовый участок в к/с «Урожай», в с. Кашино, 732 кв. м. Цена 170 тыс. руб. Тел. 8-912-283-20-27.

■ Садовый участок в СНТ «Бытовик», в 3 км от с. Каши-

на, 11 соток, граничит с лесом, хорошая грунтовая дорога до участка, рядом с участком стоит столб с эл-вом. Цена 180 тыс. руб. Торг. Тел. 8-912-26-06-609.

■ Земельный участок в к/с «Родничок», в п. Каменка, 6 соток, прямоугольной формы, эл-во подведено, дорога зимой чистится, постоянно проживают несколько человек, напротив сосновый лес, в двух шагах родник с чистой водой. Цена 450 тыс. руб. Тел. 8-909-009-41-24.

■ Садовый участок с домом и баней в СНТ «Солнечный» в п. Каменка, 2-этажный дом 25 кв. м., с печным отоплением, эл-во заведено, скважина, глубокий погреб для хранения овощей, участок 6 соток, ухожен, есть беседка, строение для хозяйственного инвентаря. Цена 750 тыс. руб. Тел. 8-909-009-41-24.

■ Срочно земельный участок в к/с «Родничок», п. Каменка, 8 соток, эл-во 380, свой заезд. Тел. 8-965-540-13-16.

■ Садовый участок N12 в к/с «Земляничка», в сторону п. Каменка, 7 соток земли, удобрена, летний домик 15 кв. м., эл-во, скважина, теплица, плодовые деревья, земляника. Тел. 8 (34374) 7-38-21, вечером.

■ Садовый участок в к/с «Импульс», 8 соток. Цена договорная. Тел. 8-904-98-94-381.

■ Сад на станции Арамиль, есть домик с овощной ямкой, баня, теплицы, в подарок земельный участок. Цена 350 тыс. руб. Торг. Тел. 8-952-73-83-148.

■ Три земельных участка правильной формы в Октябрьском, в СНТ «Ручеек», прокладывают дорогу, проводят эл-во. Цена 500 тыс. руб. каждый. Тел. 8-922-29-44-234.

■ Земельный участок в Первомайском, в СНТ «Первомайский», 10 соток, под ИЖС, прямоугольной формы, рядом лес, дорога отсыпана, эл-во на участке. Собственник. Тел. 8-919-362-60-84.

Гаражи

■ **Два находящихся рядом гаража в кооперативе N5 по ул. Декабристов, есть овощные и смотровые ямы, эл-во 220 + 380 Вт. Цена в паре - 250 тыс. руб., по одному - 130 тыс. руб. Тел. 8-950-54-12-494.**

■ Капитальный гараж в центре Сысерти, 28 кв. м., 2 ямы. Тел. 8-950-541-65-84.

■ Гараж в кооперативе возле кладбища. Цена 60 тыс. руб. Тел. 8-912-695-26-72.

Куплю

■ 1-2-комнатную квартиру, у собственника. Тел. 8-904-54-18-266.

■ 1-комнатную квартиру до 1 млн. руб. Тел. 8-965-512-57-29.

■ 1-комнатную квартиру в Сысерти, в хорошем доме, по разумной цене. Тел. 8-922-151-82-22.

■ Квартиру, у собственника. Тел. 8-909-009-41-24.

■ Квартиру в Сысерти, у собственника. Тел. 8-963-273-12-10.

■ Дом, участок или дачу (сад) в Сысерти, Сысертском районе у собственника. Тел. 8-909-009-41-24.

■ Дом в Сысерти, Сысертском районе у собственника. Тел. 8-963-273-12-10.

■ Жилой дом в Сысерти, с. Кашино, В. Сысерти. Рассмотрю все варианты. Тел. 8-922-134-62-31.

■ Дом или квартиру в Сысерти. Рассмотрю все варианты. Тел. 8-909-007-65-26.

■ Газифицированный дом с участком в Сысерти, у собственника, по разумной цене. Тел. 8-922-151-82-22.

■ Дом или земельный участок в с. Кашино у собственника. Тел. 8-922-106-98-14.

■ Земельный участок для себя в Сысерти, с. Кашино, от 6 соток, у собственника. Или часть земельного участка не менее 6 соток. Агентствам не беспокоить. Тел. 8-912-212-67-73.

■ Земельный участок сельхозназначения, от 1 га. Рассмотрю все варианты. Тел. 8-912-212-67-73.

■ Овощехранилище в Сысертском районе. Рассмотрю все варианты. Тел. 8-912-212-67-73.

■ Земельный участок в Сысерти, с. Кашино, В. Сысерти. Тел. 8-908-929-18-23.

■ Земельный участок или дом под снос. Тел. 8-908-929-18-23.

■ Земельный участок или дом рядом с Екатеринбургом в Сысертском районе. Тел. 8-922-29-44-234.

■ Садовый участок или дачу в Сысерти, с. Кашино, Каменке, В. Сысерти. Тел. 8-963-273-12-10.

■ Садовый участок. Тел. 8-909-007-65-26.

Меняю

■ 3-комнатную квартиру в Сысерти, в микрорайоне, д. 18, 5 этаж, 54,1/38,3/6 кв. м., на дом + сад с небольшой доплатой или продам. Ваши предложения. Тел. 8-912-26-06-609.

■ 3-комнатную квартиру в Сысерти, 68 кв. м., на комнату, 2-комнатную квартиру в Сысерти. Подробности по тел. 8-909-009-41-24.

■ 3-комнатную квартиру, 67 кв. м., 1/9 этаж нового дома на дом или земельный участок в Сысерти, с. Кашино. Тел. 8-909-007-65-26.

■ Две 3-комнатные квартиры, 65 кв. м. и 2-комнатную, 50 кв. м., на благоустроенный дом или коттедж в Сысерти. Возможна доплата с моей стороны. Тел. 8-909-009-41-24.

■ 2-комнатную квартиру в мкр. «Новый», 48,7 кв. м., 1 этаж, собственник, на дом. Рассмотрю все варианты. Тел. 8-905-808-17-74.

■ 2-комнатную квартиру в центре Сысерти по ул. Орджоникидзе, 46, 45 кв. м., на домик с вашей доплатой. Или продам. Цена 1 800 тыс. руб. Рассмотрю любые варианты. Тел: 8-909-703-04-40 www.ansu1.ru

■ 2-комнатную квартиру в центре Сысерти, 3/4 эт., 44,3 кв. м., очень теплая, на 1-комнатную квартиру с вашей доплатой. Или продам. Тел. 8-919-379-42-64.

■ Дом 7х8, 8 соток, на торфяннике Челябинский тракт, рядом с городом 10 мин., прописка городская, скважина, пластиковые окна на дом в Сысерти. Или продам. Тел. 8-963-044-28-26.

■ Дом 58 кв. м., от Екатеринбурга 10 минут езды, Челябинский тракт, 8 соток. На любое жилье в Сысерти. Или продам недорого. Тел. 8-963-044-28-26.

■ Благоустроенный жилой дом, 70 кв. м., земельный участок 16 соток, на два жилья в Сысерти. Рассмотрю любые варианты. Тел. 8-909-009-41-24.

■ Два дома на одном участке в Сысерти, 50 кв. м., полностью б/у, газовое отопление, ц/водопровод, канализация выгребная, 3 комнаты, кухня, прихожая, с/у, хорошая баня на газу и дом 20 кв. м., земельный участок 8 соток, на 1- или 2-комнатную квартиру с вашей доплатой. Тел. 8-912-212-67-73.

■ Дом в с. Кашино, 30 кв. м., 1 комната, кухня, хорошая русская печь, голбец, баня, колодец во дворе, добротный бетонированный погреб, теплица, перед домом огромная поляна, место тупиковое, очень спокойное, на 2-комнатную квартиру в Сысерти или с. Кашино с вашей доплатой. Цена 2,6 млн. руб. Тел. 8-922-29-44-234.

■ 2-этажный недостроенный дом, 230 кв. м., участок 9 соток, на две 2-комнатные квартиры. Тел. 8-909-007-65-26.

■ Благоустроенный дом в В. Сысерти, 70 кв. м., участок 14,7 сотки, на 1-комнатную квартиру в Екатеринбурге с вашей доплатой. Тел. 8-909-007-65-26.

■ Земельный участок в центре Сысерти, 10 соток, центральные вода и канализация, на квартиру с доплатой. Тел. 8-909-007-65-26.

■ Земельный участок под строительство дома по ул. Ильинской, 10 соток, дорога, эл-во, на 1--комнатную квартиру в Сысерти. Возможна доплата с моей стороны. Или продам за 1 200 тыс. руб, Тел. 8-908-905-25-11.

Сдаю

■ Квартиру в Сысерти для проживания рабочих от 4 до 8 человек. Для всех полноценные спальные места, чистое постельное белье, горячая вода, стиральная машинка, микроволновка, wi-fi. Тел. 8-961-763-16-04.

■ 2-комнатную квартиру в микрорайоне, д. 22, частично меблирована. Цена 13 тыс. руб. + коммунальные платежи. Тел. 8-963-853-89-88.

■ 1-комнатную б/у квартиру в Сысерти, в районе автовокзала, 2 этаж, с мебелью. Тел. 8-963-44-66-572.

■ Квартиру-студию в Сысерти по ул. Свободы, 38-А. Оплата 11 тыс. руб. + коммунальные услуги. Тел. 8-950-657-44-22.

■ 1-комнатную квартиру в центре Сысерти. Недорого. Тел.: 8-982-716-51-79, 8-922-126-39-79.

■ 1-комнатную квартиру в центре Сысерти, все есть - заходи и живи. Тел. 8-922-122-42-12.

■ 1-комнатную квартиру в "Каменном цветке", с мебелью, русской семье. Тел. 8-902-444-61-93.

■ 1-комнатную квартиру в центре Сысерти, с мебелью. Оплата 11 тыс. руб. + эл-во и вода по счетчикам. Тел. 8-902-44-70-609, звонить до 17.00.

■ 1-комнатную квартиру в «Каменном цветке-1». Тел. 8-909-702-03-53.

■ 1-комнатную квартиру в центре Сысерти, 3 этаж, на длительное время. Оплата 10 тыс. руб. Тел. 8-905-807-85-74.

■ 1-комнатную квартиру в «Каменном цветке», д. 4/2, 34 кв. м., в отличном состоянии, сейф-дверь, шикарный шкаф-купе, диван-кровать, холодильник, кухонный стол + тумбочка. Оплата 8 тыс. руб. + коммуналка. Тел. 8-904-983-09-06.

■ 1-комнатную квартиру в мкр. «Новый», д. 24, на длительный срок. Тел. 8-909-008-12-74.

■ Комнату 13 кв. м., в пустой 3-комнатной квартире в «Каменном цветке», на длительный срок. Оплата 6 тыс. руб. (все включено). Тел. 8-965-518-20-18.

■ Комнату в Сысерти, на длительный срок. Недорого. Тел. 8-922-116-60-70.

■ Срочно комнату в центре Сысерти, 15 кв. м., есть все (мебель, бытовая техника), на длительный срок. Тел. 8-950-641-69-50.

■ Комнату в Сысерти по ул. К. Либкнехта, д. 42. Тел. 8-922-228-15-47.

■ Благоустроенный дом недалеко от центра Сысерти, 45 кв. м. Оплата 10 тыс. руб. Тел. 8-906-814-05-57.

■ Благоустроенный дом с бытовой техникой и мебелью, есть баня. Русским. Тел. 8-906-804-87-67.

■ Дом в с. Кашино, есть газ, вода. Тел. 8-922-204-08-78.

■ **Сдам или продам торговые, офисные и складские площади от 25 кв. м. до 400 кв. м. Тел. 8-904-170-32-68.**

ТРАНСПОРТ

Продаю

■ ВАЗ-21144 Лада «Самара», 05. 09. 2007 г. в., цвет черный металлик, передний привод, хорошее состояние, мовиль, музыка, сигнализация. Цена 110 тыс. руб. Торг. Смотреть в В. Сысерти. Тел. 8-904-983-09-06, Оля.

■ Оку, в хорошем состоянии, пробег 34 тыс. км. (реальный). Цена 65 тыс. руб. Тел. 8-932-619-59-25, Владимир.

■ Микроавтобус ГАЗ-27527 «Соболь», 2008 г. в., полный привод, цвет темное серебро, пробег 5 тыс. км. Цена 450 тыс. руб. Тел. 8-922-134-62-31.

■ УАЗ-31514, 1997 г. в., цена 100 тыс. руб.; грязевую резину, цена 20 тыс. руб. Тел. 8-922-120-48-11.

■ Пежо-407, 2007 г. в., 1 хозяин, цвет темно-серый металлик, дв. 1,8, пробег 112 тыс. км., АБС, ГУР, климат-контроль, весь эл. пакет, тонировка, литые диски, 2 комплекта резины, музыка MP-3, состояние отличное. Цена 375 тыс. руб. Обмен. Тел. 8-912-221-82-50.

■ Шевроле Лачетти, 2007 г. в., хечбек, цвет черный, пробег 140 тыс. км., небитая, 2ЭСП, 109 л. с., 1,6 л. и другие опции. Цена 280 тыс. руб. Без торга. Обмен на более свежий год. Тел.: 8-922-135-01-39, 8-922-116-21-61.

■ Саненг Кайрон, 2011 г. в., цвет синий металлик, в хорошем состоянии, пробег 128 тыс. руб., полный электропакет, двигатель 2 л., турбодизель, 2 комплекта резины на дисках, полный привод. Цена 690 тыс. руб. Торг. Тел. 8-909-700-50-68.

Куплю

■ **Ваш авто, мото, в любом состоянии. Деньги в день обращения. Тел. 8-912-66-66-339.**

■ Резину 9.00х16, б/у. В. Боевка. Тел. 8-922-135-42-12.

Запчасти

■ Двигатель ЯМЗ-236, распылители, поршнвые кольца, вкладыши.; Тойоту Дэу на запчасти, 2004 г. в., салон кожаный; резину на R-14, всесезонка на литых дисках. Тел. 8-932-128-39-90.

■ Запчасти на Газель: новую коробку, бак на 65 литров. Тел. 8-909-700-50-68.

■ Капот передний ГАЗ-31105; бампер задний на ГАЗ-31105. Тел. 8-901-201-36-47.

ПОДСОБНОЕ ХОЗЯЙСТВО

Продаю

■ Постоянно в продаже: мясо-сальные поросята, телята, козлята, кролики. Тел. 8-963-047-84-40.

■ Вьетнамских поросят, родились 20 июля. Цена 3 тыс. руб. Тел. 8-922-12-64-091.

■ Кроликов породы мясной фландр, на племя; домашне куриное яйцо. Тел. 8-922-615-35-57.

■ Кроликов, возраст 9 месяцев и великана мальчика. Тел. 8-965-52-85-451.

■ Кролих молодых. Тел. 8-922-164-87-97.

■ Козу дойную. Тел. 8-904-171-49-43.

■ Бычка, возраст 1 год 6 месяцев. В. Боевка. Тел. 8-922-135-42-12.

■ Молоко козье, без запаха. Тел. 8-963-447-69-86.

Адреса, где установлены синие ящики с логотипом «Маяка» - для бесплатных частных объявлений (на купонах) и писем:

- **с. Кашино** (магазин «Садовая лавка»)
- **г. Арамиль** киоск Роспечать (на рынке)
- **п. Бобровский** (ИП Панов, конечная ост. авт. во Вьюхино)
- **п. Бобровский** (магазин «Продукты», центр)
- **п. Бобровский** (ИП Удилов, ул. Демина)
- **с. Бородулино** (магазин «Агромаркет», в центре)
- **п. Октябрьский** (магазин «Домовенок»)
- **п. Октябрьский** (магазин «Полтинник»)
- **с. Щелкун** (ИП Деменьшина, в центре)
- **с. Щелкун** (магазин самообслуживания)
- **с. Аверино** («Продукты», Деменьшин)
- **п. Б. Исток** (магазин «Лотос», ул. Гагарина, 17а)
- **п. Б. Исток** (маг. «Ассортимент» у памятника Бабушкину)
- **д. Кадниково** (магазин «Росинка»)
- **д. Черданцево** (ООО «Мечта» у плотинки)
- **с. Ключи** (магазин «Продукты» у церкви)
- **с. Никольское** (магазин «Угловой»)
- **с. Б. Седельниково** (ИП Гуляев)
- **с. Б. Седельниково** (ИП Булдакова)
- **п. Двуреченск** (ИП Ильин, ул. Ленина, 20, у завода)
- **п. Двуреченск** "Колокольчик".
- **п. В. Сысерть** (магазин «Минутка», центр)
- **г. Сысерть** (Администрация СГО)
- **г. Сысерть** (киоск Роспечать)
- **г. Сысерть** (магазин «Солнечный», поворот на В. Сысерть)
- **г. Сысерть** (остановочный комплекс в Северном поселке)
- **г. Сысерть** (павильон «Африка»)
- **г. Сысерть** (остановочный комплекс «Лебяжий», ул. Энгельса, 12)
- **г. Сысерть** (магазин «Садовая лавка», ул. К. Либкнехта, 66)

Купоны также можно отправить по почте, принести в редакцию лично или опустить в ящик (возле входа).

■ Петухов пород: черный австралорп, ленинградские ситцевые, мини-мясо палевые, петухи и куры белый брама. Тел. 8-922-294-23-40.

■ Гусей, индюков. Тел. 8-963-039-49-33, 7-37-46.

■ Вкуснейшее и нежнейше мясо цесарки. Обращаться: Сысерть, ул. К. Маркса, д. 39, вечером.

■ Излишки урожая: свеклу, сорт «цилиндр»; кабачки. Тел. 8-950-64-82-568.

■ Картофель мелкий. Цена 50 руб./ведро. Тел. 8-906-815-51-18.

■ Картофель на еду, цена 180 руб./ведро; мелкий картофель, цена 60 руб./ведро. Тел. 8-909-702-03-10.

■ Мелкий картофель, 15 ведер, по 50 руб. за ведро. Тел.: 6-16-07, 8-904-172-77-69.

■ Картофель на еду и мелкий для скота. Тел.: 8-961-574-07-91, 6-78-42.

■ Картофель, цена 200 руб./ведро; клюкву, цена 150 руб./литр. Обращаться: Сысерть, ул. Свердлова, 31. Тел. 8-909-019-17-53.

■ Свежий картофель. Цена 1 кг - 30 руб. Тел. 8-912-244-85-73.

■ Свежий крупный картофель, на еду. Цена 220 руб./ведро. Тел.: 8-909-00-46-527, 7-31-24.

■ Витаминные комбикорма производства «Калачево» и других производителей для коров, свиней, кур, перепелов и т. д. Есть пшеница, овес. Возможна доставка. с. Щелкун, ул. Ленина, 164. Тел.: 8-912-60-66-408, 8-982-701-30-57.

■ Продажа комбикорма в Сысерти (Богданович). А также пшеница, овес, ячмень, отруби, кормосмесь универсальная, смесь круп для собак. Доставка. Цена снижена. Сысерть, ул. Белинского, 5-А. Тел. 8-922-606-17-10.

■ Витаминные корма для жтвотных, птиц, а также зерно, дробленку, отруби, гречу, ячку, геркулес , просо, макароны, семечки. с. Кашино, ул. Октябрьская, 6. Тел. 8-903-084-36-17.

■ Дрова колотые береза, сухара. Доставка УАЗ. Недорого! Тел. 8-922-147-84-31.

■ Дрова колотые: сосна, береза, осина, сосна сухая. Любые размеры, любые партии. Доставка в укладку. Тел. 8-982-74-06-257.

■ Дрова, торф, навоз, перегной. Тел. 8-922-601-16-29.

■ Дрова колотые сухарник, береза. Недорого. Тел. 8-961-772-88-89.

■ Дрова берёза, навоз (без ГМО). Доставка а/м УАЗ. Цена договорная. Тел. 8-922-203-23-36.

■ Сено, дрова (сухара), навоз, перегной, тел.: 8-922-22-77-209, 8-953-00-40-495; кроликов разных пород, тел. 8-904-380-78-01.

■ Навоз, землю, песок, отсев, щебень, 1,5 тонны. Тел.: 8-922-158-69-62, 8-904-172-53-70, 2-03-04.

■ Опил, навоз, торф, перегной, дрова, куриный навоз. Тел. 8-952-130-29-42.

Приму в дар

■ Мелкий картофель, морковь, кабачки, тыквы, яблоки, листья от капусты. Жду ваших предложений. Тел.: 8-908-632-48-81; 8-922-227-83-36.

Куплю

■ Солому или сено. Тел. 8-922-222-67-91.

СТРОЙМАТЕРИАЛЫ

Продаю

■ Срубы: дома и бани. Доставка. Тел. 8-963-05-05-922.

■ Срубы 3х3, 3х4; 3х5; 3х6, 4х6, в комплекте с пиломатериалами. Доставка. Тел. 8-982-712-46-08.

БЫТОВАЯ И ОРГТЕХНИКА

Продаю

■ Холодильник «Индезит», б/у, в хорошем состоянии. Цена 10 тыс. руб. Тел. 8-903-085-39-25.

■ Компьютер (системный блок), процессор COREDUO, 2-ядерный 3Ггц, ОЗУ 4гб, жесткий 300 гб, видеокарта 9800 GT 512 MB, DVD-RW. Недорого. Тел. 8-929-215-94-84.

■ Телевизор «рубин», с пультом, требует ремонта. Самовывоз. Тел. 8-912-616-60-76.

■ Швейные машинки «ПМЗ», с механическим приводом, б/у. Тел. 8-950-193-72-63.

■ Фотоаппарат «Canon», новый; массажер электрический, новый. Тел. 8-902-871-42-63.

Куплю

■ Нерабочие холодильники, стиральные машины, электро- и газовые плиты. Тел. 8-965-830-63-80.

Приму в дар

■ Старую неисправную аппаратуру, бытовую технику. Тел. 8-919-372-01-02.

МЕБЕЛЬ

Продаю

■ Современный обеденный стол и 3 стула, в хорошем состоянии. Цена 4 тыс. руб. Тел. 8-908-905-25-11.

■ 2-створчатый шкаф для одежды, цена 7 тыс. руб.; навесную тумбу для книг, цена 3 тыс. руб. Все мебельной фабрики «Лером», состояние отличное. Тел. 8-908-905-25-11.

■ Шкаф, производство 90-х годов. Цена 1 тыс. руб. Тел. 8-908-905-25-11.

■ 2-ярусную кровать. Тел. 8-905-804-25-00.

ОДЕЖДА

Продаю

■ Шубу мутоновую, цвет коричневый, воротник - норка, р-р 48-50, состояние отличное. Тел. 8-908-904-05-65.

■ Сапоги черные и белые, р. 37; шубу мутоновую, р-р 50-52; мужскую телогрейку, новую. Тел. 8-909-000-65-71.

■ Носки шерстяные ручной вязки, для всей семьи, все размеры. Тел. 8-904-986-48-12.

■ Сапоги зимние женские, цвет белый, из натуральной кожи, р-р 37-38, одевала раза три, покупала за 5 тыс. руб., продам за 2 500 руб. Тел. 8-953-603-34-62.

ДЕТСКИЕ ТОВАРЫ

Продаю

■ Детскую кроватку с ортопедическим матрацем, светлая, состояние отличное. Цена 2 500 руб. Тел. 8-912-233-97-74.

■ Мембранные ботинки на липучке, р. 22, темно-синие; зимние сапожки, р. 23; утепленную зимнюю шапку на липучке, толстовку с шапочкой и другие детские вещи. Тел.: 8-950-639-86-27, 8-909-000-65-71.

РАЗНОЕ

Продаю

■ Гаражные ворота. Цена договорная. Тел. 8-912-250-5-250.

■ Рекламные баннеры, б/у. Тел. 8-904-387-67-08.

■ В хорошем состоянии: батут 2.44 (детский); скамью для пресса, для женщин и мужчин, модель 2113. Недорого. с. Кадниково. Тел. 8-922-128-67-45.

■ Дешево: оконный блок с остеклением, металлической решеткой, р. 950х550 мм, 6 штук; бассейн детский на 2 куб. м., 1 штука; раковины из нержавеющей стали для мойки, 3 штуки; асбо-шифер (волна), р. 1200х70 мм, 50 штук. с. Кадниково. Тел. 8-922-128-67-45.

■ Раковину «Тюльпан», на подставке, цвет голубой, в отличном состоянии. Тел. 8-908-904-05-65.

■ Корову, 3 отела; быка, возраст 1,5 года; овец; Газель, 1998 г. в., цена 70 тыс. руб. Срочно, в связи с переездом. Тел. 8-982-708-23-26.

■ Веники березовые; трос диаметром 7 мм; канистры 20-литровые, металлические, новые, за полцены. Тел. 8-912-659-61-59.

■ Инвалидную коляску, новая; стул санитарного оснащения, новый. Тел. 8-909-009-54-83.

■ Подростковый горный велосипед FORWARD, в хорошем состоянии. Недорого. Тел. 8-950-653-89-41.

■ Камуфляжный костюм, р-р 52-54; безрукавку меховую; мужские сапоги из свиной кожи, р. 43; колпаки на Тойоту R-14-15. Тел. 8-909-000-65-71.

■ Цветущие орхидеи, бегонию, фитопию; сухие грибы лисички. Обращаться: Сысерть, ул. Чапаева, 3. Тел.: 7-47-51, 8-906-802-29-65.

■ Станок деревообрабатывающий, самодельный, строгает, пилит древесину до 50 мм, 220 вт, очень хороший. Тел. 8-909-002-76-62.

■ За символическую цену бутовочный камень. Самовывоз. Тел. 8-912-25-21-297, Василий.

■ Брус, р-р 150х100х6000, 7 штук, доску 150х50х600, 30 штук. Цена дешевле, чем в магазине. Тел. 8-912-695-26-72.

■ Ковер, р. 2х3, цвет бордо, в отличном состоянии. Тел. 8-950-64-82-568.

■ Стеклянные банки от 0,7 до

Выражаем сердечную благодарность ветеринарному врачу Сысерти ИВАНОВУ Денису Анатольевичу и ветеринарному врачу Никольского ВОЛКОВОЙ Елене Раисовне

За человеческое отношение к животным. Они в воскресную июльскую ночь не отказались помочь нашей собаке во время сложных родов и провели в домашних условиях уникальную операцию по спасению собаки и девяти щенков. Большое им спасибо! Очень приятно, что не перевелись еще люди, любящие животных, и настоящие профи в своем деле.

Семья ПЕТУХОВЫХ,

с. Аверино.

ИЗВЕЩЕНИЕ О ПРОВЕДЕНИИ СОБРАНИЯ О СОГЛАСОВАНИИ МЕСТОПОЛОЖЕНИЯ ГРАНИЦЫ ЗЕМЕЛЬНОГО УЧАСТКА.

Кадастровым инженером Гафурьяновой Эльвирой Касировной, почтовый адрес: 623701, Свердловская область, г. Березовский, ул. Театральная, 9, оф. 109, эл. почта oazisber@yandex.ru, тел. 8 (34369) 45629, N РГРЛОКД 799 выполняются кадастровые работы в отношении земельных участков с кадастровым N – 66:25:2201016:54, расположенного по адресу: Свердловская область, Сысертский р-н, п. Двуреченск, коллективный сад N10, участок N65 и с кадастровым N – 66:25:2201016:65, расположенного по адресу: Свердловская область, Сысертский р-н, п. Двуреченск, коллективный сад N10, участок N67.

Заказчиками кадастровых работ являются: Сивков Олег Сергеевич, проживающий по адресу: г. Екатеринбург, ул. Калинина, д. 10, кв. 97, телефон 8-904-549-29-53 и Косинцев Владимир Григорьевич, проживающий по адресу:. г. Екатеринбург, ул. Бородина, д. 4-а, кв. 105, телефон 8-922-210-78-28.

Собрание по поводу согласования местоположения границы состоится по адресу: г. Березовский, ул. Театральная, 9, офис 109, 30 октября 2017 г. в 11 часов 00 минут. С проектом межевого плана земельного участка можно ознакомиться по адресу: г. Березовский, ул. Театральная, 9, офис 109.

Требования о проведении согласования местоположения границ земельных участков на местности принимаются с 27 сентября 2017 г. по 30 октября 2017 г.

Обоснование возражения о местоположении границ земельных участков после ознакомления с проектом межевого плана принимаются с 27 сентября 2017 г. по 30 октября 2017 г по адресу: г. Березовский, ул. Театральная, 9, офис 109.

Смежные земельные участки, с правообладателями которых требуется согласовать местоположение границы: Свердловская область, Сысертский р-н, п. Двуреченск, коллективный сад N10, участок N66, кадастровый номер 66:25:2201016:13.

При проведении согласования местоположения границ при себе необходимо иметь документ, удостоверяющий личность, а также документы о правах на земельный участок (ч. 12 ст. 39, ч. 2 ст. 40 ФЗ от 24.07.2007 г. N221-ФЗ «О кадастровой деятельности).

НАША ЯРМАРКА

КУПОН для подачи ОДНОГО бесплатного частного объявления (до 20 слов). Действителен до 4 октября

Внимание, объявления коммерческого характера и в рубрику «Услуги» публикуются только ПЛАТНО. УБЕДИТЕЛЬНО ПРОСИМ НАШИХ ЧИТАТЕЛЕЙ ЗАПОЛНЯТЬ КУПОН РАЗБОРЧИВЫМ ПОЧЕРКОМ.

Куплю Продаю Меняю Сниму Сдаю

РУБРИКА:_____

ТЕКСТ_____

ОБРАЩАТЬСЯ:_____

О СЕБЕ: (ФИО, АДРЕС) _____

3 литров; зимний чеснок; мужской костюм, р. 48/3, новый, недорого. Тел. 8-90-225-62-602.

■ Металлические ворота, 3х2,5, две воротины, одна с калиткой из профтрубы 50х25, обшиты железом 1мм, прогрунтованы. Цена 20 тыс. руб. Тел. 912-634-00-39.

■ Стекло 120х90, 30 листов, цена 100 руб. за лист; битум 1,5 буксы, цена 500 руб.; хоны для обработки цилиндров двигателей; 4 автомобильных диска, б/у, 0,9-10. Тел. 8-909-00-26-370.

КУПЛЮ

■ **Куплю лом меди, алюминий, свинец, латунь, нержавейку, аккумуляторы, железо, чугун, эл. двигатели, бытовой металлолом. Вывезу сам. Тел. 8-909-021-94-00.**

■ Оборудование холодильное, тепловое, механическое для общепита, а также запасные части и расходные материалы к нему. Тел.: 8-900-205-95-77, 8 (343) 219-22-41.

Отдам

■ Столик журнальный, пылесос "Ракета"; оконные шторы, 2 комплекта. Тел. 8-963-275-63-64.

ЖИВОТНЫЕ

Продаю

■ **Рисовых амадин, белого и природного окраса. Возможен обмен. Тел. 8-992-00-86-498.**

■ Щенков немецкой овчарки, возраст 2 месяца, привиты, проглистогонены, наличие ветеринарного паспорта. Недорого. Тел. 8-922-294-26-96.

■ Невских маскарадных котят, необычного окраса, возраст 5 недель, от породистых родителей. Цена всего 100 руб. Тел. 8-909-00-35-901.

■ Срочно красивых и крепких щенков немецких овчарок, родители - 4-годовалые овчарки из питомников МВД. Тел. 8-982-603-97-36.

Отдам

■ Очаровательных котят, есть котики и кошечки, трехцветные, разные. Доставка. Тел. 8-912-288-45-47.

■ Котят, возраст 2,5 месяца, окрас черный, грудки и лапки белые, к лотку приучены, игривые, кушают все. Тел. 8-965-503-29-01.

■ Котят: мальчик, возраст 3 месяца, весь белый; девочка, возраст 1 месяц, серая пушистая; щенка, окрас светло-серый, мальчик, хвост «крючком», возраст 3,5 месяца, помесь лайки с борзой. Тел. 8-961-776-21-61, звонить после 17.00.

■ Котенка, возраст 2 месяца, мальчик, окрас тигровый, от кошки-мышеловки, кушает все, к туалету приучен. Тел. 8-992-027-09-92.

■ Котят, возраст 2,5 месяца, мальчик и девочка, окрас черный, лапки и грудка белые, к лотку приучены. Тел. 8-950-550-85-72.

■ Только у нас! Только для Вас! Шикарная собака Пима! Среднеазиатская овчарка, Пима -добрейшей души собака, Пиме примерно 2-3 года, она обработана от паразитов, стерилизована, будет отдаваться на свободное окарауливание своей территории, людям старше 30 лет, под договор. Тел. 8-982-603-57-78.

■ Красивого черного котика в добрые руки, мордочка и лапки белые, очень ласковый, возраст 7 месяцев. Тел.: 8-912-217-94-40, 6-12-55.

Ищет уютный дом и любящие ручки очаровательная принцесса!

Девочке месяц с небольшим, лоточек знает хорошо, кушает все, дружит с другими кошками.
Тел. 8-961-777-20-44.

■ Очаровательных котят, есть котики и кошечки, трехцветные, разные. Доставка. Тел. 8-912-288-45-47.

■ **Щенка лайки, возраст 6 месяцев, девочка. Тел. 8-922-61-66-049.**

■ **Ищу кобеля померанского шпица для вязки. Тел. 8-992-008-64-98.**

УСЛУГИ

Предлагаю

■ Манипулятор. Борт 5 тонн, кран 3 тонны. Кольца ЖБИ разного диаметра, крышки, днища. Доставка, установка. Тел.: 8-905-85-90-235, 8-982-76-62-494.

■ **Манипулятор-эвакуатор, борт 5 тонн (6000х2450), стрела 3 тонны. Доставка стройматериала, пиломатериала, колец ЖБИ, бытовок. Тел. 8-912-6-404-404, Александр.**

■ Манипулятор, экскаватор-погрузчик. Кольца Ж/Б, диаметр 0,7, 1 м, 1,5 м, 2 м, с крышками и днищами. Тел. 8-912-23-140-90.

■ Манипулятор-эвакуатор, борт 5 т., стрела 3. Доставка ЖБИ колец, стройматериала, пиломатериала. Установка колец ЖБИ, монтаж канализаций, скважин под ключ. Тел.: 8-909-701-37-41, 8-922-185-41-81.

■ Куплю и вывезу металлолом, черный, цветной, газовые балоны, бытовую технику, списанные автомобили. Тел. 8-922-601-98-38.

■ **Грузоперевозки. Газель-тент. Переезды. Вывоз мусора. Тел. 8-952-138-92-50.**

■ Грузоперевозки. Газель-тент. Вывоз мусора, металлолома. Тел. 8-906-810-22-77.

■ Грузоперевозки. Газель-термо, 4 метра, объем 16 куб. м. Межгород. По Сысерти, району. Переезды. Тел. 8-953-047-02-79.

■ Грузоперевозки, открытый борт до 3 т., возможно 6 м. Доставка: щебень, отсев, навоз, опил, чернозем, торф. Вывоз мусора. Тел. 8-903-084-69-79.

■ **Газель-тент. Вывоз мусора. Тел. 8-909-007-65-11.**

■ **Услуги спецтехники. Экскаватор-погрузчик JCB + гидромолот. Автокран 25 т, стрела 21 м. Опытные операторы. Наличный, безналичный расчет. Тел. 8-906-81-38-700.**

■ Строительные и ремонтные работы. Строительство домов, бань, гаражей, заборов всех видов. Ворота, камень. Разборка старых строений. Копка ям, траншей. Уборка территории. Вывоз мусора. Тел. 8-982-673-72-57.

■ Земельные работы. Посев газонных трав по технологии. Планировка земли, работа в огороде. Услуги разнорабочих. Копка ям, траншей. Разборка старых строений. Услуги бензокосилки. Уборка бурьяна, сорняков, территории. Вывоз мусора. Тел. 8-922-177-43-47.

■ **Доставка: навоз, перегной, земля, щебень, песок, отсев, дресва мелкая. Вывоз мусора. А/м ЗИЛ. Услуги автовышки, 22 метра. Подрезка деревьев, чистка сливов, любые монтажные работы. Грузоперевозки, переезды. Доставка на ЗИЛ "Бычок" фургон. Грузчики по договоренности. Тел. 8-912-255-79-77.**

■ **Строительная бригада выполнит работы: фундамент, кровля, отделочные (внутренние работы, кладку, монтаж, перегородки, гипсокартон, штукатурка, шпаклевка, поклеим обои). Обшивка блокхаусом, вагонкой, сайдингом, кладка природного камня. Недорого. Пенсионерам скидка - 20% Тел.: 8-965-514-16-85, 8-904-984-93-73.**

■ **Печник. Кладка печей, каминов, барбекю. Ремонт, обслуживание, чистка. Тел. 8-929-220-220-2.**

■ **Ремонт, постройка, чистка печей, каминов, барбекю. Тел. 8-922-102-17-17.**

■ **Строительство: коттеджей, домов, бань, крыш, фундаментов, кладка блока, кирпича, отделка и т. д. Дачное, садовое строительство. Разбор старых строений. Сысертский, Арамильский районы. Гарантия. Любой материал. А также прокат инструмента: г. Сысерть, ул. Герцена, 1-А. Тел. 8-965-832-21-12.**

■ **Строительные услуги! Бетонные работы, кладка блока, кирпича, крыш. Отделка фасадов: декор, штукатурка, кирпич, сайдинг, блок-хаус, фальшбрус. Плотницкие работы, внутренняя отделка. Приедем, посчитаем, привезем, сделаем! Тел. 8-908-921-20-09.**

■ **Ремонт импортных стиральных машин, водонагревателей, посудомоечных машин на дому. Тел. 8-912-63-21-706.**

■ **Ремонт любых швейных машин. Без выходных. Тел. 8-961-764-37-21.**

■ **Ремонт холодильников на дому. Дается гарантия. Скидки пенсионерам. Тел. 8-904-38-69-819.**

■ Сварочные работы: ворота, заборы, металлоконструкции. Тел. 8-922-22-75-948.

■ Плиточник. Ремонт квартир. Тел. 8-963-852-97-04.

Требуются

■ **В гостиницу «Горки» на постоянную работу требуется администратор. Условия при собеседовании. Тел.: 8-908-917-22-33, 8-950-204-84-54.**

■ **Охранному предприятию требуются охранники с водительским удостоверением для работы в ГБР. Заработная плата при собеседовании. Тел. 8-953-821-81-26, Александр.**

■ **Требуются курьер с личным автомобилем для развоза горячих обедов и пирогов, пекарь. Тел. 8-922-196-10-29.**

■ Требуются автопомощники на Самстроя, 17. ИП Нугуманов Л. М. Заработная плата - % от выручки. Тел. 8-922-113-22-01.

■ Требуется диспетчер для приема заявок. Работа на дому, можно с инвалидностью и с ограниченным передвижением. Заработная плата 5 тыс. руб. Тел. 8-908-900-62-56.

■ Требуется помощник печника, работа с «болгаркой». Тел. 8-906-814-19-14.

■ **Требуются строители-универсалы, фасадчики, отделочники, каменьщики, бетонщики. Возможно проживание. Тел. 8-922-208-12-79.**

■ На ммусоросортировочный завод в г. Екатеринбурге срочно требуются сортировщики мусора. Оплата от 15 тыс. руб. (рабочая смена 9.3 ч, с 8.00 до 19.30). Доставка до места работы автобусом. Возможны варианты по проживанию. Тел.: 8-912-205-1565, Евгения, 8-904-383-50-00, Дмитрий.

■ Требуется семейная пара для работы на ферме в п. Габиевка, жилье предоставляется. Тел. 8-906-809-56-74.

■ На АЗС Башнефть (Сысертский р-н, недалеко от поста ДПС) требуются операторы АЗС. Официальное трудоустройство, белая з/п 25 тыс. руб. Сменный график 2/2. Необходимо обучение по профессии «оператор АЗС» или желание обучиться. Рассматриваются кандидаты без опыта. Тел. 8-912-221-08-00.

■ Требуются администратор и автомойщик на автомойку в Сысерть по ул. Самстроя, д. 17. Обращаться по тел.: 8-922-113-22-01, Елена.

■ В цех г. Сысерти требуются: токаря, фрезеровщики, слесаря-сборщики по станочному оборудованию, электрики по станочному оборудованию. Все подробности по тел.: 8-912-287-51-16.

Ищу

■ Любую подработку. Тел. 8-912-634-00-39.

ВНИМАНИЕ!

ЭТИ ОБЪЯВЛЕНИЯ ПУБЛИКУЮТСЯ ТОЛЬКО ПЛАТНО!

РАЗМЕР ОБЪЯВЛЕНИЯ - ДО 20 СЛОВ,
за каждое слово свыше добавляется 2 руб.

УТЕРЯ - 100 руб..
ПОЗДРАВЛЕНИЕ:
Черно-белое – **200 руб.** (с фотографией – **250 руб.**).
Цветное - **300 руб.** (с фотографией - **350 руб**.).

Объявления коммерческого характера - ПРОДАЮ:
дрова, торф, навоз, перегной, комбикорм, мед, сено, поросят, стройматериалы (щебень, песок, отсев, цемент, кирпич, пеноблоки и т. п.) – 75 руб.
(в рамке – 100 руб.).
ЗНАКОМСТВО – 100 руб..
СОБОЛЕЗНОВАНИЕ – 200 руб..
БЛАГОДАРНОСТЬ – 200 руб. (с фотографией **250 руб.**).
НЕКРОЛОГ - 200 руб. (с фотографией **250 руб.**).
УСЛУГИ – 100 руб. (в рамке – **125 руб.**).
ТРЕБУЮТСЯ – 100 руб., в рамке - **125 руб. (до 20 слов).**
Рубрика *ИЩУ РАБОТУ* - **100 руб.**
Публикация по условиям заказчика – **надбавка 25%**.

КОРОТКО

Движение по патрушевскому мосту ограничено

Несколько лет с переменным успехом начинался ремонт моста через трассу М-5, соединяющего Патруши с Большим Седельниково.

Теперь работы возобновятся с 28 сентября. Из-за этого движение по мосту до ноября будет ограничено. Автомобилистам рекомендуют двигаться в объезд.

С. Кириллов.

АНОНС

Прием граждан

29 сентября прием граждан по личным вопросам будет вести начальник отдела по надзору за соблюдением законодательства о противодействии коррупции прокуратуры Свердловской области Владимир Алексеевич Курочкин.

Прием состоится с 9 до 11 часов в кабинете º1 Сысертской межрайонной прокуратуры (Сысерть, ул. Коммуны, 22).

Фестиваль самодеятельного творчества пожилых людей "Ретро", посвященный Году экологии в России. Городской центр досуга, 1 октября (воскресенье) , 12.00. Вход свободный.

ПАНСИОНАТ в Сысерти ПРЕДЛАГАЕТ УСЛУГИ по уходу за пожилыми, больными людьми и после реабилитации.
Если ваши родные нуждаются в заботе, поддержке, звоните по тел. **8-912-032-10-53,**
Ольга Юрьевна.

Ремонт холодильников и стиральных машин НА ДОМУ.
Сысерть и Сысертский район.
Гарантия. Пенсионерам скидка 10%.
Выезд по Сысерти бесплатно.
Тел. 8-922-177-82-84, 8-909-008-96-11.

ЗАКУСОЧНАЯ «ДУЭТ»

ПИРОГИ и ВЫПЕЧКА!
Привезем в дом и офис!
Сложно найти дешевле!
7-34-36, 8-903-078-52-98, 8-965-521-12-89.
Сысерть, ул. Орджоникидзе, 56.

РЕМОНТ ХОЛОДИЛЬНИКОВ НА ДОМУ.
Качество. Дается гарантия.
САМЫЕ НИЗКИЕ ЦЕНЫ.
Скидки пенсионерам.
Тел. 8-904-38-69-819.
Сысерть, «РЕМБЫТТЕХНИКА».

Гостиница «Горки»
СДАЕТ В АРЕНДУ ПЛОЩАДИ под организацию общественного питания
(230 кв. м., 2 зала).
Обращаться по тел.: 8-950-204-84-54.

РЕМОНТ ХОЛОДИЛЬНИКОВ НА ДОМУ
Качество. Гарантия!
Скидки пенсионерам.
8-902-272-47-14
www.holodvipremont.ru

Сервисный центр «76» РЕМОНТ ХОЛОДИЛЬНИКОВ, СТИРАЛЬНЫХ МАШИН.
Тел. 8 (343) 207-76-76.
www.2077676. ru

Грузоперевозки
УАЗ-тент грузовой
Перегной, опил, торф, навоз
Вывоз мусора.
8-908-632-4881, 8-922-227-83-36.

Ремонт холодильников, стиральных машин.
Скидка пенсионерам 10%.
www.REMONTSMA.RU Тел. 8-902-267-56-22.

КОМПАНИЯ **Реклама Онлайн** агентство полного цикла
(812) 401-64-64
(495) 737-54-64
(383) 227-64-64
www.reklama-online.ru
Все виды рекламы. Все регионы РФ и СНГ
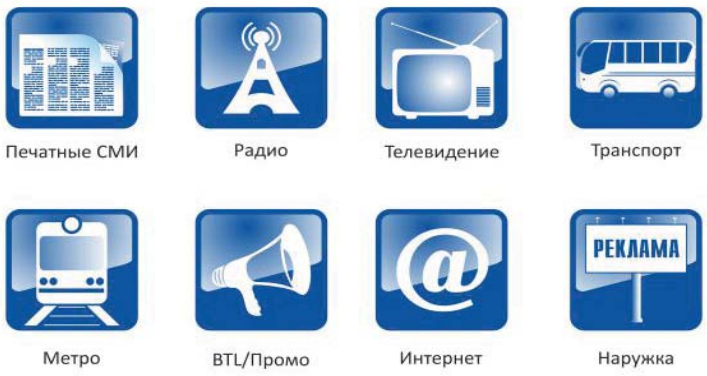

ООО «Группа Компаний «Реклама Онлайн», г. Новосибирск, ул. Немировича-Данченко, 104, ОГРН 1105476018361

Приют для бездомных животных, ищет дом для своих подопечных!
Все наши собаки привиты (в том числе от бешенства), кастрированы/стерилизованы, обработаны от паразитов. У нас огромный выбор собак для Дружбы, для охраны, есть собаки-компаньоны!
Все подопечные приюта отдаются БЕСПЛАТНО!
В новый дом собаку мы привозим сами. Давайте делать добро вместе!
8-950-649-44-62
8-982-603-57-78
8-902-446-36-16

ХОТИТЕ, ЧТОБЫ О ВАШЕМ ПРЕДПРИЯТИИ УЗНАЛИ ВСЕ?

Редакция газеты «Маяк» предлагает Вам он-лайн справочник предприятий, учреждений и организаций Сысертского и Арамильского городских округов. Он размещен на сайте газеты «Маяк» и будет доступен Вашим партнерам и потребителям в любой точке мира.

Для того чтобы информация о Вас попала в справочник, найдите его на сайте www.34374.info (внизу на главной странице). Нажмите кнопку "добавить предприятие" и следуйте короткой простой инструкции.

ТРЕБУЮТСЯ ТРЕБУЮТСЯ ТРЕБУЮТСЯ ТРЕБУЮТСЯ

торговые центры **МЕГАМАРТ**
ПРИГЛАШАЕМ НА РАБОТУ В ТОРГОВЫЙ ЦЕНТР ТРАКТОВАЯ 21:

Кассиров	ЗП от 22360 р.
Продавцов за прилавок	ЗП от 22900 р.
Сотрудников на выкладку товара	ЗП от 20700 р.
Пекарей, поваров	ЗП от 22500 р.
Старшего пекаря	ЗП от 24000 р.
Сотрудников охраны	ЗП от 18500 р.
Специалиста по ремонту и обслуживанию здания	ЗП от 18000 р.

За подробной информацией обращаться по
☎8-912-291-93-13
Либо подходите на собеседование на Трактовую 21 в администрацию

Требуются лицензированные охранники на крупный объект.
Работа в г. Екатеринбурге.
Вахтовый метод.
Тел. 8-919-399-23-03.

Требуется главный бухгалтер в Патрушевское отделение Централизованной бухгалтерии Управления образования.
Зарплата от 19 тыс. руб.тел.
Тел.: 8(34374) 7-14-05,
Наталья Владимировна

Требуются уборщицы.
Сан.книжка.
г. Екатеринбург.
Аквопарк.
График 1/2.
Тел. 8-908-927-0627.

ООО «Сысертский хлебокомбинат» приглашает на работу:
Упаковщиков, уборщиц, мойщиц тары, водителей категории В,С, грузчиков-комплектовщиков.
Тел.: 8-953-383-06-51

МАГНИТ
Торговая сеть "Магнит" приглашает на работу в г. Сысерть, п. Двуреченск:
- ДИРЕКТОРА
- ТОВАРОВЕДА
- ПРОДАВЦА-УНИВЕРСАЛА
Заполнить анкету можно в любом магазине "Магнит".
Работа в гор. Сысерть звонить: 8-922-101-26-31 Дарья, 8-953-051-96-89 Анна
Работа в пос. Двуреченск: 8-922-196-71-10 Елена

- ГЛАВНЫЙ РЕДАКТОР И. Н. ЛЕТЕМИНА
- УЧРЕДИТЕЛЬ И ИЗДАТЕЛЬ: АНО "Редакция районной газеты "Маяк".
- АДРЕС РЕДАКЦИИ И ИЗДАТЕЛЯ: 624020 г. Сысерть, ул. К. Либкнехта, 40.
- ДНИ ВЫХОДА ГАЗЕТЫ: среда.
- E-mail: anomajak@mail.ru
- Наш сайт: www.34374.info

ЗВОНИТЕ @ ПИШИТЕ:

ГЛАВНЫЙ РЕДАКТОР
Летемина Ирина Николаевна
6-85-74
letemina_irina@mail.ru

ОТВЕТСТВЕННЫЙ СЕКРЕТАРЬ
Королева Любовь Александровна
6-90-72
anomajak@mail.ru

КОРРЕСПОНДЕНТЫ
Воротникова Юлия Витальевна
6-87-11
juliavit66@yandex.ru

ОТДЕЛ РЕКЛАМЫ,
Галиакбарова Анастасия Александровна
6-16-42
reklama-nastia@mail.ru

БУХГАЛТЕР
Розина Нина Николаевна
6-16-42
mayak-buhgalter@mail.ru

- По вопросам доставки обращаться в Асбестовский почтамт. Тел. (34365) 2-25-61.
- Газета «Маяк» перерегистрирована 03.03.06 г. Управлением Федеральной службы по надзору за соблюдением законодательства в сфере массовых коммуникаций и охране культурного наследия по Уральскому федеральному округу. ПИ NФС11-0609
- Компьютерный набор и верстка выполнены в редакции газеты "Маяк".
- "Маяк" может публиковать материалы, не разделяя позиции авторов.
- За содержание рекламных материалов ответственность несут рекламодатели. Все рекламируемые товары подлежат обязательной сертификации, услуги - обязательному лицензированию
- Отпечатано в типографии ЗАО «Прайм Принт Екатеринбург», г. Екатеринбург, пр. Космонавтов, 18н.
- ТИРАЖ 4500. Заказ N 3664 Подписано в печать 26 сентября 2017 г. по графику 19.00, фактически 22.00.
- ИНДЕКС 53858.
- Цена свободная

ООО «Служба похорон»

ОКАЗАНИЕ УСЛУГ ПО ОРГАНИЗАЦИИ ПОХОРОН в г. Сысерть и Сысертском районе.
•Перевозка усопшего в морг
8-919-365-99-17 КРУГЛОСУТОЧНО
(консультация).
•Облачение тела, макияж.
•Копка могил, погребение.
•Предоставление катафалка, автобуса.
•Продажа ритуальных принадлежностей.
•Зал прощания.

ПАМЯТНИКИ. УСТАНОВКА
Уралкамень: мрамор, змеевик, Мегалитурал: гранит, габбро
СКИДКИ от 3 до 10%
г. Сысерть, ул. Декабристов (возле кладбища у гаражей).
Тел. 8-922-20-11-789, 7-4-009
с. Щелкун, ул. Власова, 42, 8-922-214-56-48
п. Бобровский – 8-922-158-27-50, п. Б. Исток – 8-953-601-99-30

Вывоз ЖБО
5-10 куб. м.
Низкие цены.
8-922-219-80-45
Кран 25 т.
8-922-171-35-10

ВЫВОЗ ЖБО
5-9 куб. м.
низкие цены
круглосуточно
8-909-022-04-00
8-922-223-62-64

ВЫВОЗ ЖБО
Недорого
8 922 124-78-51
8 961 776-22-93

БУРЕНИЕ СКВАЖИН
на воду малогабаритной установкой в любом удобном для Вас месте.
Рассрочка.
8-922-224-42-35

БУРЕНИЕ
скважин на воду, под столбы, сваи
Качественно и быстро!
Обустройство скважин!
Тел. 8-919-155-43-21

БУРЕНИЕ И РЕМОНТ СКВАЖИН
физическим и юридическим лицам от 1 тыс. руб. за погонный метр
Гарантия, качество.
8-912-243-81-99 8-912-205-53-08

Сейф-мет. двери, мангалы, решетки, заборы из профнастила.
Тел. 8-900-19-86-784.
Dverimetall-hit.ru

КРОВЕЛЬНЫЕ РАБОТЫ
Опытная бригада.
Любой материал.
Тел. 8-908-917-96-07

ВОРОТА
гаражные, выездные
ЗАБОРЫ из профнастила
Мет. двери, сейф-двери и другие мет.конструкции
8-912-04-56-404.
Dverimetall-hit.ru

ВСЕГДА ДЕШЕВО!
«УАЗ»
ПЕРЕГНОЙ,
дрова, торф, навоз, чернозем, дресва, щебень, отсев.
8-922-102-3-102, Артур.

Ворота, заборы из профнастила.
Сейф-мет. двери.
Тел. 8-904-38-95-420.
Dverimetall-hit.ru

КИРОВСКАЯ ОБУВНАЯ ФАБРИКА
принимает в ремонт и на реставрацию
ЛЮБУЮ ОБУВЬ.
У нас натуральная кожа, выбор подошвы, изменение фасона. Минимальный аванс 500 руб.
Оплата после ремонта.
4 ОКТЯБРЯ с 12.00 до 18.00 в ГЦД г. Сысерть.

САНТЕХНИК
- УСТАНОВКА ЛЮБОЙ САНТЕХНИКИ
- МОНТАЖ ВОДОСЧЕТЧИКОВ + СВАРКА
- БЫСТРО! КАЧЕСТВЕННО! НЕДОРОГО!

8-902-266-77-23

Установка спутниковых антенн
Триколор, Телекарта.
Обмен рессиверов на уральское время.
8 932 612-00-35
8 922 020-55-30

Реклама на сайте «Маяка» www.34374.info
Пишите: letemina_irina@mail.ru reklama-nastia@mail.ru

ДОСТАВКА
Навоз. Торф. Чернозем. Щебень. Отсев. Песок речной. Дресва. Скала. Глина.
Тел. 8-922-22-73-168.

НЕДОРОГО ДОСТАВИМ
Щебень. Отсев. Дресва. Песок речной. Чернозем. Торф. Торфогрунт. Навоз. Перегной. Глина.
8-912-24-93-195

ТОРФ, ЧЕРНОЗЕМ, ОТСЕВ, ПЕСОК, ЩЕБЕНЬ, НАВОЗ, ТОРФОГРУНТ.
Вывоз мусора.
8 961 776-22-93
8 922 124-78-51

ДОСТАВКА
Отсев, щебень, скала, дресва, торф, навоз, чернозем.
Тел. 8-904-982-39-49.

ДОСТАВКА
ОТСЕВ, ЩЕБЕНЬ, СКАЛА, ДРЕСВА, ТОРФ, НАВОЗ, ЧЕРНОЗЕМ.
УСЛУГИ МАНИПУЛЯТОРА.
8-912-62-26-898.

ДОСТАВКА КАМАЗ
от 1 до 10 куб. м
Навоз, перегной, торф, чернозем, торфогрунт, щебень, отсев, песок, дресва, скальный грунт, вывоз мусора.
8-906-807-26-84,
8-922-215-87-30.

Недорого
Щебень, отсев, песок, дресва, скальный грунт, керамзит, навоз, торф, перегной, чернозем, опил. Вывоз мусора.
8-929-214-78-99

Щебень, отсев, песок
1000 руб. – 1 куб.
Навоз, чернозем, торф, скальный грунт.
Тел. 8-922-105-48-37, 8-922-17-77-494.

ДОСТАВКА КАМАЗ:
навоз, перегной, торф, чернозем, щебень, отсев, песок, дресва, скальный грунт, Вывоз мусора.
Тел. 8-912-04-22-776.

ДОСТАВКА
Щебень, отсев, дресва, чернозем, навоз, перегной, скала, вывоз мусора.
УСЛУГИ САМОСВАЛА.
Тел. 8-919-375-59-21.

ДОСТАВКА
ГАЗ, КАМАЗ от 4 – 10 куб. м
Чернозем,
Навоз: коровяк, конский
Перегной, Торфокомпост.
Тел. 8-922-22-87-350

Услуги JSB-3CX
Камаз 15 тонн.
Щебень,щебень желтый, отсев, песок, скальный грунт. Дресва. Навоз. Чернозем. Рытье траншей, котлованов. Планировка, отсыпка дорог. Вывоз мусора и уборка снега и т.д.
Возможен безналичный расчёт.
Тел. 8-922-196-10-29.

КАМАЗ ДОСТАВКА
от 1 куб. м до 10 куб. м
Песок, отсев, щебень, скала, желтый щебень, навоз.
Вывоз мусора.
ТЕЛ. 8-912-261-02-18.

КИРПИЧ ПЕЧНОЙ, полуторный М-150 от 8 руб. шт.
Сысерть, ул. Р. Молодежи, 6 м-н «СтройМир»
тел. 8-922-216-45-99

ДРОВА
березовые, осиновые колотые. сосна – сухие.
ДОСТАВКА.
Пенсионерам скидка.
8-922-60-62-882.

ДОСТАВКА
камаз-самосвал
Щебень, отсев, песок, дресва, скальный грунт, торф, навоз, перегнй,чернозем, керамзит. Вывоз мусора. НЕДОРОГО.
8-922-117-50-99

ОТВЕТЫ НА СКАНВОРД, опубликованный на 10 стр.:

По горизонтали: Икона. Абраксас. Ость. Мот. Руно. Ура. Карма. Проба. Дракон. Дыба. Кадр. Бере. Ватт. Айва. Силос. Запуск. Карп. Мост. Кельт. Руда. Аргонавты. Очерк. Уфолог. Каско. Бот. Скальп. Рифма. Топливо. Елена. Ступа. Озон. Фото. Лунка. Тьма. Лоск. Килт. Орало. Мокко. Цуцик. Сиг. Сайт. Шрот. Озорство. Пасха. Руна. Улар. Сима. Амия. Ильм. Рикошет. Кашне. Кляп. Блок. Маха.

По вертикали: Шимпанзе. Указ. Удача. Корд. Альфа. Отец. Оторопь. Олень. Ишхан. Утиль. Макраме. Карабас. Опера. Круг. Остряк. Хандра. Рефери. Борей. Домино. Агония. Врач. Фат. Залп. Паук. Олово. Кров. Каркас. Румб. Асана. Арка. Смысл. Торг. Стукко. Таро. Скит. Подкоп. Коврик. Опал. Форд. Имам. Укос. Сом. Смыслов. Бивни. Афиша. Штаб. Остров. Клей. Мех. Аисты. Томат. Трата.

Финал «Жажды скорости» прошел в Арамили

16 сентября на грунтовой трассе автоспортивного комплекса Арамили состоялся финал кубка Свердловской области по ралли-спринту «Жажда скорости 2017». В финальной борьбе встретились 40 пилотов из разных уголков УрФО. Соревнования в формате дуэли стали решающими для подведения итогов чемпионата.

Трасса была отлично подготовлена, и погода не подвела. Соревнования получились зрелищными и яркими. Спортсмены выступали как на отечественных автомобилях, так и на иномарках – стандартной комплектации и тюнингованных.

Среди местных участников отличился лишь Анатолий Лутков из Сысерти, который заявился в классе «Свободный» на машине «Субару Импреза» и занял в гонке второе место. Тот же результат у Анатолия в общей турнирной таблице – по итогам трех этапов кубка Свердловской области по ралли-спринту в классе «Свободный» он стал вторым. Второе место в «Жажде скорости» занял Василий Баканов из Арамили, выступавший в классе «Спорт» на отечественной «восьмерке».

Ю. Воротникова.
Фото Виталия Добермана, Александра Конобеева.

Соревнования по стрельбе

21 сентября сысертские полицейские участвовали в третьем этапе спартакиады, посвященной 100-летию со дня образовании милиции.

На этот раз соревновались в стрельбе из табельного оружия. Иногда сотрудникам полиции приходится применять табельное оружие и в реальных ситуациях. Поэтому готовились к соревнованиям основательно, состязались 7 команд.

Лучший результат показал капитан полиции Дмитрий Стегний, который выбил 48 очков из возможных 50. Третье место с результатом 162 очка заняла команда ГИБДД, второе место с результатом 165 очка заняла команда отдела вневедомственной охраны, а победителями соревнований с результатом 184 очка стала команда уголовного розыска.

А. Дель,
председатель ветеранской организации отдела полиции.

Дорогую, любимую бабушку
Наталью Яковлевну Данилову
Поздравляю с юбилеем!
Мы, как два веселых гуся,
Говорим тебе любя:
С Днем рождения, бабуся,
С круглой датою тебя!

Алеша и Саша.

Дорогую, любимую жену
Наталью Яковлевну Данилову
Поздравляю с юбилеем!
Любимой жене в этот праздник особый
Слов теплых и нежных скажу очень много.
Но выразить главное можно не словом,
А взглядом и нежностью снова и снова.
С женою любимой и верной быть рядом –
Вот самая лучшая в мире награда!
С Днем рождения тебя, Наташенька.
Сергей.

Дорогую, любимую мамочку
Наталью Яковлевну Данилову
Поздравляю с юбилеем!
Пусть иногда мне не хватает слов,
Не думай, что тебя не уважаю,
Что не ценю я всех твоих трудов,
Что никогда и ничего не замечаю.
За все слова, что я не говорю,
Я у тебя прошу сейчас прощения!
Ты знай, что я тебя очень люблю!
Моя мамуля, Мама, с днем рождения!

Ирина.

РЕКЛАМА

ОКНА БАЛКОНЫ ДВЕРИ
БЕСПРОЦЕНТНАЯ РАССРОЧКА
НАТЯЖНЫЕ ПОТОЛКИ
АНТИКРИЗИСНЫЕ ЦЕНЫ
8 922 197-7000 г. Сысерть, ул. Трактовая, 26 А

ВАШ ЛИЧНЫЙ МАСТЕР
МЕЛКИЙ БЫТОВОЙ РЕМОНТ
Денис Валерьевич
8 965 503-45-53
Установка бытовой техники, сантехники, электрики и многое другое

ИП Трошков М. С.
ПЛАСТИКОВЫЕ ОКНА
ВХОДНЫЕ ГРУППЫ
ЛОДЖИИ
ПЕРЕГОРОДКИ
Работаем без аванса
- СРОК ИЗГОТОВЛЕНИЯ 3 ДНЯ
- БЕСПРОЦЕНТНАЯ РАССРОЧКА
Тел. 8-912-28-32-025
г. Сысерть, ул. Дачная, 12

МАТЕРИНСКИЙ КАПИТАЛ
помощь в реализации
через Пенсионный фонд РФ не дожидаясь 3-х летия ребенка
БЫСТРО НАДЕЖНО ЗАКОННО
ООО «Академия Закона»
8 902 87 29 666
8 952 144 30 33

Ваша реклама на сайте "Маяка"
www.34374.info
Пишите: letemina_irina@mail.ru

СПРАВОЧНИК СЫСЕРТИ
На сайте
www.34374.info
(внизу на главной странице)

Поздравляем с юбилеем
Любовь Михайловну Шистерову
Желаем здоровья, семейного счастья и терпения.
От подруг.

ЭЛЕКТРООТОПЛЕНИЕ
КОНВЕКТОРНОГО ТИПА
для основного и дополнительного отопления
Не сушит воздух
Пожаробезопасно
Не сжигает кислород
КОУЗИ
ПОТРЕБЛЕНИЕ 450 ВТ! на 10 м²
г. Сысерть, Розы Люксембург 24А
8 922 106-6000
www.m-klimat66.ru

БАЛКОН МАСТЕР
Балконы и окна любой сложности в г. Сысерть
г. Екатеринбург, ул. Раздольная, 11
(343)213-08-20
8-922-188-12-11
www.bal-kon.ru

ПЛАСТИКОВЫЕ ОКНА
БАЛКОНЫ • ЛОДЖИИ
VEKA
Roto
• Гибкая система скидок
• Качественный монтаж
Беспроцентная РАССРОЧКА!
www.m-klimat96.ru
г. Сысерть. ул. Розы Люксембург 24А
7-6000, 8 953 047-6000

ЗДОРОВЬЕ
СТОМАТОЛОГИЯ
Все виды стоматологической помощи.
Время работы: с 9.00 до 21.00,
Выходной воскресенье.
8 (992) 000-26-00
8 (34374) 7-96-96
624022, г. Сысерть, ул. К. Маркса, 87
e-mail: stomat.zdorove@mail.ru
Осенние скидки
ПЕНСИОНЕРАМ на протезирование – 20 %
на лечение – 10%
СЕМЕЙНЫЕ скидки – 10%

РЕМОНТ НА ДОМУ:
• холодильников
• стиральных машин
• ТВ, СВЧ и ноутбуков
(8 343) 2-071-071
ВСЕ МОДЕЛИ!
ЦЕНТР СТИНОЛ
сайт: центр-стинол.рф
СКИДКА – 10%

DiMC dims66.ru
-25%*
Пластиковые окна
балконы, лоджии
Кредит, рассрочка!
ул. Коммуны, 26а, оф. 321
тел.: 7-66-77
8 963 447-66-77

ВНИМАНИЕ, ПОДПИСКА!

Уважаемые читатели! Продолжается подписка на газету «Маяк» на 2018 год.

Стоимость полугодового комплекта – 570 рублей.
Годовая подписка стоит 1040 рублей.

В редакции можно выписать газету БЕЗ ДОСТАВКИ (с получением в редакции).
Стоимость полугодового комплекта – 420 рублей.
Годовая подписка – 840 рублей.

ТОЛЬКО В СЕНТЯБРЕ!
ПРЕДПРИЯТИЕ «ХЭЛП»
РАСПРОДАЖА Памятников
ПОХОРОННЫЙ ДОМ ХЭЛП THE FUNERAL HOUSE
СКИДКИ НА КОМПЛЕКТ 50 %
г. Сысерть, ул. Коммуны, 65Б
Тел.: (34374) 708-82, 8-912-62-00-164 (круглосуточно)
E-mail: sysert@ritualhelp.ru
www.ritualhelp.ru

*Рассрочка предоставляется ООО «Домокон» 1491
ОКНА БЕЛЫЕ от 4600* руб. ЦВЕТНЫЕ И ПОД ДЕРЕВО от 5500* руб.
*стоимость изделия
НАТЯЖНЫЕ ПОТОЛКИ от 100* руб./м²
*цена за 1 м² полотна
Межкомнатные и входные ДВЕРИ от 922* руб.
*стоимость изделия
БАЛКОНЫ от 7400* руб.
*стоимость остекления
ШКАФЫ-КУПЕ от 7400* руб.
*зависит от размера и материала изделия
КУХНИ на заказ от 16500* руб.
*зависит от размера и материала изделия
ПРИХОЖИЕ от 6800* руб.
*зависит от размера и материала изделия
ГОСТИНЫЕ от 7630* руб.
*зависит от размера и материала изделия
СПАЛЬНИ от 15600* руб.
*зависит от размера и материала изделия
квартирный ответ
СКИДКИ до 50**%
Первый взнос от 500* руб.
*при заключении договора
Рассрочка* без % до 18 месяцев
Оформление договора на дому
Работаем по всей области
(343) 345-52-43
8-967-639-52-43
*подробности по телефонам:
**Скидка 5% предоставляется при заказе на сумму до 20 000 р.; скидки от 10% до 40% предоставляются при заказе на сумму от 20 001 р. до 500 000 р.; скидка 50% предоставляется при заказе на сумму от 500 000 р.
ООО «Домокон»

АВТОШКОЛА МОТОР
АВТОДРОМ
только у нас в Сысерти

ОБЪЯВЛЯЕМ НАБОР
в группу ВТС категории «В»

г. Сысерть, ул. Коммуны, 39А, 2 этаж, оф. 208 (ДЦ «Райцентр»)
НАБОР НА 9 ОКТЯБРЯ
Стоимость 17500 руб.

п. Октябрьский,
Продолжается набор
Занятия сб, вс – 08:00

Щелкун, ул. Гагарина, 21
Продолжается набор
Занятия – сб,вс в 09:00

п. Бобровский, ул. Демина, 39а.
Занятия – сб, вс – 10:00.

Двуреченск, ул. Клубная, 12, ДК.
Занятия – вт, чт – 18:30.

Оплата в рассрочку.
Тел. 6-00-30, 8-912-646-00-30
г. Сысерть, ул. Ленина, 30-а
www.motorsgo.ru

Организатор акции ООО «Домокон» 1385
ОКНА Честная цена от 4300* р. БЕЛЫЕ Честная цена от 5500* р. ЦВЕТНЫЕ И ПОД ДЕРЕВО
*стоимость изделия
СНИЖЕНИЕ ЦЕН до 50**% заказа БЕСПЛАТНО!
БАЛКОНЫ Честная цена от 7400* р.
*стоимость остекления
РАССРОЧКА без %* БЕЗ БАНКА • ДО 1,5 ЛЕТ
МЕЖКОМНАТНЫЕ И ВХОДНЫЕ ДВЕРИ Честная цена от 930* р.
*стоимость полотна
ОКНА для ПЕНСИОНЕРОВ
НАТЯЖНЫЕ ПОТОЛКИ Честная цена от 89* р./м²
*цена за 1 м² полотна
СПАЛЬНИ Честная цена от 15600* р.
*зависит от размера и материала изделия
ПРИХОЖИЕ Честная цена от 6800* р.
*зависит от размера и материала изделия
ГОСТИНЫЕ Честная цена от 7630* р.
*зависит от размера и материала изделия
КУХНИ НА ЗАКАЗ Честная цена от 18900* р.
*зависит от размера и материала изделия
ШКАФЫ-КУПЕ Честная цена от 5300* р.
*зависит от размера и материала изделия
Работаем по всей области
Оформление договора на дому
oknapensioneram.ru
*подробности по телефонам:
*при заключении договора
ПЕРВЫЙ ВЗНОС от 500* руб.
(343) 266-42-61, 8-903-086-42-61
**Скидка 5% предоставляется при заказе на сумму до 20 000 р.; скидки от 10% до 40% предоставляются при заказе на сумму от 20 001 р. до 500 000 р.; скидка 50% предоставляется при заказе на сумму от 500 000 р.
*Рассрочка предоставляется ООО «Домокон»

ЦЕНТР НЕДВИЖИМОСТИ НАДЕЖНОЕ ПАРТНЕРСТВО
Ваш надежный партнер в вопросах:
Использования МАТЕРИНСКОГО КАПИТАЛА
Покупки и продажи НЕДВИЖИМОСТИ
МЫ ВСЕГДА РЯДОМ И НА СВЯЗИ!
БЕСПЛАТНЫЕ КОНСУЛЬТАЦИИ
г. Сысерть: ул. Коммуны 26А, оф. 520, тел.: 8-953-058-45-58
ул. Коммуны 37, ТЦ "Бажов", 1 этаж, тел.: 8-966-708-09-93
г. Арамиль: ул. 1 Мая, 11, 2 этаж, тел.: 8-922-107-45-30
КПК "Сберкасса 1" ОГРН 1136612002075

Успевайте!
Скидка на все плодовые и декоративные саженцы, многолетние цветы 30%! Таких цен больше не будет!
Магазины «Садовая Лавка»
с. Кашино, ул. Ленина, 93,
г. Сысерть, ул. Карла Либкнехта, 66

Реклама в газете «Маяк» и на сайте www.34374.info
Пишите:
letemina_irina@mail.ru
reklama-nastia@mail.ru