Над прошлым, настоящим и будущим имеет власть только человек.
Александр Грин.

НАРОДНОЕ СЛОВО

БОГДАНОВИЧСКАЯ РАЙОННАЯ ГАЗЕТА (Основана 2 августа 1945 года) • ЧЕТВЕРГ, 27 мая 2010 г. • № 58 (9194) • выходит во вторник, четверг и субботу. • Цена - 5 руб.

+ TV, 18 каналов

На очереди – поздняя капуста

ПОСЕВНАЯ-2010

Крестьянское хозяйство А.В. Жигалова является крупнейшим в нашем городском округе производителем картофеля и овощей. В нынешнюю посевную под посадки первой культуры запланировано 300 гектаров, под овощи – 115.

Работники КХ «ИП Жигалов А.В.» Р.В. Жигалов и А.М. Щипачев готовят к выезду посевной агрегат.

По словам Анатолия Васильевича, в этом году посевная выдалась скорая – климатические условия не мешали работе, техника была подготовлена своевременно, сделан был запас горючего по льготной цене (на 10 процентов ниже рыночной), кадры в хозяйстве опытные, высокопрофессиональные и ответственные. Женская бригада под руководством и при непосредственном участии Л.Ю. Жигаловой, бригадира овощеводов, вырастила превосходную рассаду капусты различных сортов – от раннеспелых до позднего срока созревания. Семена зерновых культур и картофеля полностью протравлены биопрепаратами с добавкой комплекса микроудобрений, а семенные картофельные клубни обработаны препаратом, защищающим их от колорадского жука.

На весенне-полевые работы механизаторы хозяйства выехали необыкновенно рано – 20 апреля началось закрытие влаги на два следа. Двумя днями позже стартовала предпосевная обработка почвы – культивация части площадей, запланированных под посевы зерновых яровых культур.

Затем наступил черед непосредственно сева. На эту операцию техника вышла 28 апреля. Начиная с этого времени, по 2 мая были посеяны полтора гектара лука, по 10 гектаров моркови и свеклы. Второго мая на полях хозяйства появились три посевных агрегата с бункерами, заполненными семенами продовольственной высокоурожайной яровой пшеницы нового перспективного сорта «Симбирцит». По словам агронома этого сельхозпредприятия А.Н. Береснева, пятьдесят процентов семян пшеницы были первой репродукции, а другие пятьдесят процентов относились к классу элиты.

Сев зерновых завершился к 20 мая, на это же число параллельно была досеяна морковь, 10 гектаров капусты ранних сортов, внесены семена на 50 процентах площадей, отведенных под свеклу. Кстати сказать, к 21 мая план сева по свекле был выполнен полностью. В этот же день к вечеру завершилась посадка белого картофеля сорта ранних сроков созревания «Каратоп».

Сегодня механизаторы и работники овощеводческой бригады крестьянского хозяйства А.В. Жигалова заняты завершением посадки картофеля (красного сорта «Розара») и капусты средних и поздних сроков созревания. По словам Анатолия Васильевича, к 1 июня посевная будет завершена полностью.

А. КОЛОСОВ.
Фото автора.

В номере:

2 стр.
ГО БОГДАНОВИЧ УСПЕШНО УЧАСТВУЕТ В ПРОГРАММЕ ЭНЕРГОСБЕРЕЖЕНИЯ.

3 стр.
ГРЯЗНОВСКОЙ БИБЛИОТЕКЕ - 150 ЛЕТ.

4 стр.
КРАЕВЕДЧЕСКИЙ МУЗЕЙ ПОПОЛНИЛСЯ ЭКСПОНАТАМИ.

ПОГОДА В БОГДАНОВИЧЕ

ЧТ, 27 мая: утро +14⁰, вечер +25⁰, ск. ветра - 1 м/с (Зап.). *Небольшие геомаг. возм.*

ПТ, 28 мая: утро +12⁰, вечер +17⁰, ск. ветра - 1 м/с (Зап.). *Небольшие геомаг. возм.*

СБ, 29 мая: утро +9⁰, вечер +19⁰, ск. ветра - 2 м/с (С-В). *Небольшие геомаг. возм.*

ИДЕТ ПОДПИСКА
НАРОДНОЕ СЛОВО
Цена подписки - 169 руб.
(с доставкой до почтового ящика)
НА 2 ПОЛУГОДИЕ 2010 ГОДА

Юные таланты собрались на «Успехе-2010»

ФЕСТИВАЛИ

Ставший уже хорошей традицией районный телевизионный фестиваль детского эстрадного творчества «Успех-2010» в очередной раз собрал все таланты нашего городского округа в ДиКЦ. Мероприятие проходило 22 мая.

Хореографический коллектив «PRO-движение» представляет свой номер.

В зрительном зале не было свободных мест. Конкурсанты, их родители, друзья, знакомые, поклонники – все с волнением ожидали начала конкурса.

Мероприятие открыл председатель жюри В.Я. Бешлый. Он отметил, что в нашем городе немало талантливых детей, которым есть что показать. Пожелал всем конкурсантам удачи и творческих

Окончание на 3-й стр.

Кому положена субсидия на оплату ЖКУ

СОЦЗАЩИТА

С января по апрель текущего года на сумму 4 млн 882 тыс. рублей 895 семей воспользовались правом на получение субсидии на оплату жилого помещения и коммунальных услуг. По информации ст. специалиста МУ «УМЗ» А.В. Гребенщиковой, это всего четыре процента от общего количества семей, проживающих в ГО Богданович.

Вместе с тем в УСЗН зарегистрировано 1249 семей-получателей государственной социальной помощи (ГСП) и более 270 одиноко проживающих граждан, чей доход не превышает величину установленного прожиточного минимума. На второй квартал 2010 года эти цифры составляют: 5907 рублей в месяц – для трудоспособного населения, 4302 – для пенсионеров, 5234 – для детей. Большинство из получателей ГСП и одиноко проживающих граждан имеют право на получение субсидии на оплату ЖКУ.

Напомним, что субсидия предоставляется тем, кто не имеет задолженности по оплате ЖКУ и (или) по выполнению соглашений по ее погашению, чей совокупный доход не превышает величину установленного прожиточного минимума.

При расчете субсидии учитываются доходы каждого члена семьи, независимо от раздельного или совместного проживания. Предоставляется субсидия сроком на шесть месяцев. Причем при подаче документов с 1 по 15 число месяца она назначается с 1 числа этого же месяца. Если заявитель обратился с 16 числа и позже, субсидия назначается с 1 числа следующего месяца.

По вопросам назначения субсидии следует обращаться в каб. N 6 МУ «УМЗ», телефон – 2-11-85.

С. ФЕДОСЕЕВА.

УРАЛЬСКИЕ НОВОСТИ

ДЛЯ СВЕРДЛОВСКОЙ ОБЛАСТИ РАБОТА С ФЕДЕРАЛЬНЫМИ ПРОГРАММАМИ – ПРИОРИТЕТНА

Областной кабинет министров на заседании рассмотрел итоги исполнения областного бюджета за первый квартал 2010 года.

Министр финансов Свердловской области К. Колтонюк в своем выступлении озвучил несколько ключевых параметров основного финансового документа региона. Нынешний бюджет имеет очень серьезную социальную направленность. На реализацию социальных программ в первом квартале текущего года было израсходовано 8,7 миллиарда рублей, что выше показателя прошлого года на 500 миллионов рублей.

Во время обсуждения итогов исполнения областного бюджета председатель правительства А. Гредин отметил, что областным министерствам предстоит обеспечить использование в полном объеме федеральных средств и провести анализ целевых программ, которые финансируются за счет бюджета.

MIDURAL.RU

КУРГАНСКИЕ ШКОЛЫ ПОЛУЧАТ СРЕДСТВА НА КАПИТАЛЬНЫЙ РЕМОНТ

Губернатор Курганской области О. Богомолов потребовал увеличить финансирование капитального ремонта школ в 2011 году.

В 2010 году местным бюджетам для проведение капитального ремонта школ из областного и федерального бюджетов выделено 26,11 млн рублей. По мнению главы региона, этих средств недостаточно для реализации проекта "Наша новая школа".

В этом году предполагается провести капитальные ремонты в 7 школах Зауралья. Выделение средств на проведение ремонтов и оснащение школ позволило осуществить комплекс мероприятий по установке в образовательных учреждениях пожарной сигнализации, обновить технологическое оборудование пищеблоков, провести ремонтно-восстановительные работы.

ПАЦИЕНТ ВЫПАЛ ИЗ ОКНА БОЛЬНИЦЫ

В Тюменской области проводится проверка по факту смерти 39-летнего мужчины, выпавшего из окна третьего этажа областной больницы.

Проверкой установлено, что 19 мая в больницу в с. Большое Сорокино с переломом челюсти обратился мужчина, который в тот же день был госпитализирован в хирургическое отделение, расположенное на 3 этаже. По словам медиков, мужчина долгое время употреблял спиртное, в связи с чем у него началась "белая горячка". Больного связали. Однако он вырвался из "оков" и выпрыгнул их окна. От полученных повреждений потерпевший скончался.

ИА REGNUM.

Трудные дороги войны

ПАМЯТЬ ЯСНАЯ

Мой отец, Алексей Иванович Осинцев, житель Каменноозерского, прошел фронтовыми дорогами от Петрозаводска (Карелия) до Потсдама (Германия). Сегодня его уже нет в живых, но память о нем хранится в нашей семье.

22 июля 1941 года отец был призван в армию вместе со своим другом Григорием Михайловичем Осинцевым. После небольшой подготовки в г. Ижевске их зачислили в роту автоматчиков и направили в район Петрозаводска.

За осень 1941-го они шесть раз попадали в окружение то к финнам, то к немцам, но, благодаря своим командирам, всякий раз выходили из окружения живыми. В последний раз в ходе перестрелки был тяжело ранен Григорий Михайлович. Товарищи не смогли его спасти. Григорий Михайлович похоронен в безымянной могиле в Карелии.

Следующая страница в военной биографии отца – Ленинград. Немцы подтягивали основные силы к городу. Вокруг шла борьба, жестокая и беспощадная. Город голодал, и без завоза продовольствия с Большой земли обойтись было нельзя. По Ладоге была проложена дорога – «Дорога жизни», как ее называли в народе. Эту «Дорогу жизни» и пришлось охранять воинской части, в которой служил отец.

В одном из боев папу ранило в обе ноги, но, поскольку раны были не опасны, он недолго пролежал в полевом госпитале и вскоре снова встал в строй защитников Ленинграда.

Всю блокаду бойцы подвергались атакам фашистов, взрывам вражеских снарядов. Город утюжили фашистские самолеты. Приходилось очень трудно, но бойцы выстояли. Выстоял и сам легендарный город.

В дальнейшем отец участвовал в освобождении Белоруссии, и снова ранение. Пролежал в госпитале два месяца. За это время его часть ушла далеко на Запад, поэтому после выписки из госпиталя папа был зачислен в связисты. В этом качестве он прослужил до конца войны.

Письма от него приходили редко. Мы не знали, где воюет наш отец. Однажды пришло письмо, в котором он выслал свой небольшой портрет. Его нарисовал простым карандашом один из сослуживцев папы. Внизу портрета стояла надпись: «Восточная

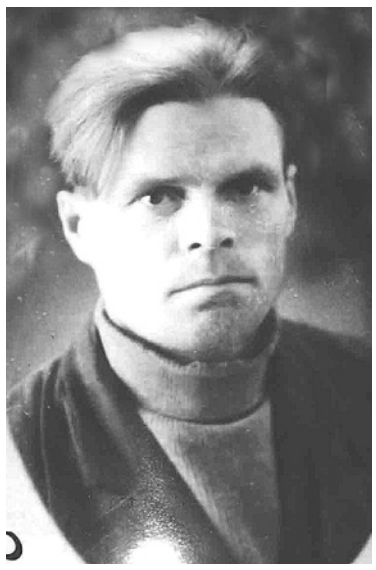

А.И. Осинцев.

Пруссия». Так мы узнали, что папа дошел до Германии. После он участвовал в разгроме восточнопрусской группировки. Сражался в боях за Кенигсберг, дошел до Потсдама.

За доблестную службу в годы войны отец награжден восьмью медалями и благодарностями Верховного Главнокомандующего. Из всех наград он больше всего дорожил медалями «За оборону Ленинграда» и «За взятие Кенигсберга».

Г. ОСИНЦЕВА.

Ветеранам - телефоны бесплатно

ХОРОШЕЕ ДЕЛО

Согласно информации, предоставленной начальником Богдановичского цеха электросвязи ОАО «Уралсвязьинформ» В.С. Параничевым, это предприятие продолжает бесплатное подключение к телефонной связи ветеранов и инвалидов Великой Отечественной.

Акция проводится в честь 65-летия Победы над фашистской Германией.

По словам Виктора Сергеевича, ветеранам Великой Отечественной войны, установившим в 2009 и 2010 годах телефоны за свой счет, будет сделан перерасчет с тем, чтобы возместить их расходы на подключение и в этот период времени.

Подробнее о бесплатном подключении телефонов для ветеранов ВОВ можно узнать по бесплатному номеру справочной службы Utel – 8-800-300-1800. Или по телефону – 5-15-93 в Богдановичском цехе электросвязи.

А. МИХАЙЛОВ.

Учет нужен, но экономия нужней

ОТ ПЕРВОГО ЛИЦА

В N 55 нашей газеты под заголовком «Глав муниципалитетов обязали реформировать ЖКХ» был опубликован отчет о заседании президиума Совета глав муниципальных образований, в котором принял участие губернатор Свердловской области А.С. Мишарин. Участвовал в этом заседании и выступил на нем и глава нашего ГО А.А. Быков. Сегодня Андрей Анатольевич рассказывает о ситуации в ЖКХ в нашем округе.

– Нас давно уже заставила жизнь вплотную заниматься реформированием ЖКХ, в частности энергосбережением. Но я считаю, и об этом я говорил в своем выступлении, что установка приборов учета – дело несомненно важное, но далеко не первостепенное. Конструкция большинства зданий постройки 60-90-х годов такова, что сколько счетчиков ни поставь, тепла для обогрева квартиры нужно столько же, сколько 20 лет назад. Согласно строительным нормам, утвержденным в 1996 году, стены зданий должны быть в три с половиной раза теплее тех, что есть у нас сегодня. Об этом я и сказал на президиуме. Возразить на это у присутствующих было нечего. Нам надо заниматься улучшением теплоизоляции ограждающих конструкций, и в первую очередь детсадов, школ, чтоб экономить бюджетные деньги, которые тратятся на обогрев зданий. У нас есть очень хороший пример такого подхода к делу. Это школа N 2. Ученики здесь мерзли 23 года. Четыре года уже не мерзнут, потому что мы утеплили наружные стены по всему периметру здания, заменили ветхие окна на стеклопакеты. И при той же температуре теплоносителя в школе стало в два с половиной раза теплее: не плюс 10, а плюс 24 градуса. То же самое мы делаем и в четвертой школе. Сегодня сюда можно ставить и приборы учета. В первую же очередь надо было сделать все, чтоб сохранить тепло. Кроме утепления стен, надо еще заниматься заменой, а где можно, ликвидацией теплотрасс, потому что сегодня они изношены до такой степени, что в них теряется до 60 процентов тепла.

Мы уже пятый год получаем дипломы правительства Свердловской области как раз за успехи в энергосбережении. Сегодня на балансе муниципалитета осталось 80 километров теплотрасс в двухтрубном исполнении, а 10 лет назад было 135 километров. Мы ликвидировали более трети теплотрасс, переводя на автономное отопление объекты соцкультбыта и жилье. Большей частью на селе, но есть ряд таких объектов и в городе. Это детсад N 9, стадион, два многоэтажных дома на улице Пищевиков.

Сейчас пришло время второго этапа – утепления ограждающих конструкций. И на это есть средства (около четырех миллионов в год), как раз полученные в качестве экономии от всех названных мной мероприятий.

Если бы мы продолжали участвовать в федеральной программе реформирования ЖКХ, принятой по известному 185-му закону, то в этом году занялись бы как раз утеплением стен жилых домов в северном микрорайоне. Но эта программа заканчивается, на нынешний год мы в нее не включены. Тем не менее есть другой неплохой вариант. На заседании президиума губернатор подтвердил, что принимается новая программа, по которой создаются как федеральный, так и региональный фонды реформирования ЖКХ. Кроме того, будут проводиться отчисления специально на эту программу очень небольшого процента от квартплаты. На условиях такого тройного софинансирования мы будем заниматься утеплением жилья и рядом других работ, направленных на экономию энергоресурсов. Программа начнет работать уже в этом году. Добившись существенной экономии, конечно же, можно и нужно будет заниматься учетом и контролем, то есть оборудовать и жилье, и социальные объекты приборами учета.

Ответы А.А. Быкова на вопросы читателей

Продолжение. Нач. в «НС» №№ 17, 20, 21,23, 27, 29, 30, 32-33, 34,35, 36, 39, 40, 46, 49, 56-57.

Н.А. Моисеева, с. Кунарское, ул. Мира, 3:

– В июле писала заявление на имя главы городского округа А.А. Быкова, заявление передали А.С. Пыжову. У меня умер муж, не на что было хоронить, взяла в долг денег, теперь отдавать нечем, в конце года была вся в долгах и за электричество, и за воду, чуть телефон не отключили за долги. Тяжело и хозяйство самой вести, помочь некому, сын – инвалид детства, я – инвалид второй группы, 40 лет проработала дояркой. Мне нужно помочь переложить печь в доме, она неисправна, дома холодно, отапливаю дом с помощью обогревателя, и еще отремонтировать баню, мыться негде. Очень прошу оказать материальную помощь.

Ответ:

– Уважаемая Ирина Андреевна, дело в том, что в июле 2009 года Вам была оказана материальная помощь в связи со смертью мужа. В ноябре Вы вновь написали заявление с просьбой оказать материальную помощь. К сожалению, Вам пришлось отказать, поскольку материальная помощь может оказываться только один раз в год.

Н.А. Лысенко, г. Богданович, ул. Кунавина, 25:

– Планируются ли в нашем округе чистка водоемов и организация каких-либо зон отдыха на природе у рек?

Ответ:

– Ежегодно в весенне-летний период территории, прилегающие к водоемам в черте населенных пунктов, очищаются от мусора. Нынче эти работы планируется выполнить в течение мая. В том числе речь, конечно же, идет о наиболее посещаемых зонах отдыха возле турбазы «Березка» и возле Паршинской плотины. Обустройство дополнительных зон отдыха пока не планируется.

М.Ф. Суворова, 1 квартал, 10:

– Когда будет отремонтирована дорога от нашего дома до магазина «Альянс»? Она в очень плохом состоянии – всюду ямы и рытвины.

Ответ:

– В июле текущего года запланировано выполнить ямочный ремонт дорожного покрытия проезда от дома N 6 до дома N 11 в первом квартале.

О.В. Анохина, г. Богданович, ул. Тимирязева, 13:

– Планируется ли ремонт дороги между ателье «Золотое руно» и школой N 4? В межсезонье пройти невозможно.

Ответ:

– Этот проезд является хозяйственным проездом к гаражам, расположенным возле школы N 4, и изначально не предназначался для пешеходов. Тем не менее, в течение июня он будет прогрейдирован, ямы будут подсыпаны щебнем.

Продолжение следует.

Юные таланты собрались на «Успехе-2010»

Окончание. Нач. на 1-й стр.

успехов.

Конкурс проходил в трех возрастных категориях: с 8 до 10, с 11 до 14 и с 15 до 18 лет - и подразделялся на две номинации: вокал и хореография.

Первыми на сцену поднялись конкурсанты младшей группы. Юные артисты, преодолевая волнение, представляли на суд жюри свои номера. Например, Полина Комарова (руководитель С. Смирнова) исполнила песню «Розовые сны», а Ксюша Васильева (руководитель А. Гришкина) порадовала всех песней «Кашка-ромашка». Своими звонкими голосами эти юные артисты положили начало большому фестивалю. И, несмотря на то, что малышам приходилось выступать первыми, справились они замечательно. В номинации «Хореография» тоже постарались. Так, например, хореографический коллектив «PRO-движение» (руководитель И. Сдыкова) представил номер «Дискотека у патефона» юные танцоры показали настоящий зажигательный рок-н-ролл.

В средней возрастной категории тоже было немало талантливых исполнителей. К примеру, В. Корчагина (руководитель А. Гришкина), исполнив песню «Сегодня дождь», вызвала шквал аплодисментов. Впрочем, в этот день зрители совсем не скупились на аплодисменты и каждый номер конкурсантов щедро одаривали овациями. Танцоры средней группы также показали свое мастерство. Очень сложно выделить кого-то, все танцевальные коллективы хорошо подготовились к выступлению.

Старшая возрастная группа тоже блистала талантами. Замечательную кадриль исполнил коллектив «Созвездие» из села Коменки (руководитель А. Куроедова). И вокалисты порадовали зрителей. Дуэт А. Шауракс и А. Бузакова (руководитель Ю. Захарова) исполнил песню «Россия», многие зрители ему подпевали.

В.Я. Бешлый вручает диплом II степени Марии Полуяктовой.

Студия современного танца «Экспрессия» (руководитель А. Бажукова) представила на суд зрителей и жюри танец «Дыхание весны».

В общем, постарались все артисты. Яркие, красочные номера заставили членов жюри потрудиться. В каждой номинации были определены лауреаты и дипломанты первой, второй и третьей степени. Перечислим только лауреатов.

В младшей возрастной группе в номинации «Вокал» лауреатом стала Полина Зырянова (руководитель М. Хныкина). В средней возрастной группе лауреатом стала Юля Собянина (руководитель М. Хныкина). В старшей первенствовал Данил Удавицын (руководитель С. Смирнова).

В номинации «Хореография» в младшей возрастной группе абсолютными победителями стал хореографический коллектив «PRO-движение» (руководитель И. Сдыкова), в средней и старшей возрастных группах лауреатов нет.

В номинации «Вокальный ансамбль» лауреатом признан вокальный ансамбль «Почемучки» (руководитель М. Хныкина, хореограф И. Сдыкова).

Е. ПАСЮКОВА.
Фото автора.

27 МАЯ – ОБЩЕРОССИЙСКИЙ ДЕНЬ БИБЛИОТЕК

Книги с нами из года в год, из века в век

ДАТЫ

Общероссийский день библиотек – праздник в равной степени как библиотекарей, так и читателей. В судьбе каждой библиотеки есть имена, которые определяли ее настоящее и закладывали фундамент будущего.

ВОЛКОВСКАЯ ДИНАСТИЯ

В 1937 году в селе Волковском в деревянном доме при клубе открылась изба-читальня. После войны в 1950 году библиотека была переведена в здание старой церкви. Как рассказала председатель совета ветеранов О.И. Гребенщикова, первым библиотекарем была бывшая учительница начальных классов М.Я. Филипьева.

27 декабря 1969 года состоялось долгожданное открытие Дома культуры на 200 посадочных мест. Библиотека переехала на новое место, где и находится сегодня. До 1977 года библиотекой заведовала Г.А. Гребенщикова. Особое внимание она уделяла ученикам начальных классов, которым казалось, что она знает наизусть все книги.

Позднее в Волковской библиотеке работала династия Борноволоковых, мать и дочь Зинаида Григорьевна и Ольга Александровна. За время работы Зинаиды Григорьевны библиотека неоднократно награждалась дипломами и грамотами за организацию обслуживания населения. А Ольга Александровна, первая из работников Волковской библиотеки, получила специальное библиотечное образование в Свердловском областном училище культуры.

В разные годы в библиотеке работали Т.А. Крашакова, В.Е. Полуяктова, М.М. Ситникова, О.С. Чичигина, Л.В. Завьялова, А.А. Жакуппаева. Каждая из них внесла немалый вклад в работу и развитие библиотеки.

Особой гордостью каждой библиотеки являются ее читатели. Волковская библиотека особо выделяет А.М. Ситникову, которая ведет свой активный читательский стаж с 50-х годов прошлого века.

С января 2006 года библиотекой заведует В.И. Озорнина. Эта улыбчивая, доброжелательная женщина несет в себе заряд позитивного настроения и оптимизма. Она держит руку на пульсе библиотечной жизни и является хорошим помощником каждому читателю.

Т. ВАЛОВА,
зав. отделом методической и библиографической работы ЦРБ.

В ТЕСНОТЕ, ДА НЕ В ОБИДЕ

45 лет назад Тыгишская сельская библиотека справила новоселье в только что открытом Доме культуры. Но история библиотеки началась в 30-е годы прошлого столетия в период установления колхозов. Правительство объявило о ликвидации безграмотности – открытии начальных школ для взрослых. Повсеместно открывались избы-читальни.

По словам старожилов, в то время и клуб, и сельсовет, и даже пожарная часть находились в одном здании. Там же разместилась и изба-читальня, куда на работу после своего трудового дня спешила Н.Ф. Быкова.

В 1945 году на работу в избу-читальню пришла Т.П. Соловьева. О ее работе с большим уважением рассказывает жительница села Р.А. Пермикина: «Тамара Павловна работала по вечерам, так как днем все уходили работать в поле, а вечером стремились в читальню, где можно было отдохнуть и почитать». Вспоминают добрым словом жители села и Лидию Малкову, при которой библиотека превратилась в молодежный клуб. По вечерам огонек читальни притягивал почти всех жителей села.

В ноябре 1965 года открылся новый Дом культуры, где и расположилась библиотека. Книг в то время было еще немного. Но работавшая в то время Л.П. Соловьева устраивала громкие чтения для детей и выезжала на поля с агитбригадой. Шли годы, фонд библиотеки рос, сегодня здесь уже 7000 книг.

Много библиотекарей сменилось за время существования библиотеки. Сейчас вот уже 22-й заведующей Тыгишской сельской библиотекой работает В.М. Богомолова. Человек очень увлеченный и творческий.

В районном конкурсе сельских библиотек по экологическому воспитанию детей в 2001 году Тыгишский филиал занял третье место. Информационные возможности библиотеки возросли с появлением в ней компьютера. Теперь, помимо книг, читатели могут пользоваться Интернетом. Хочется надеяться, что в историю Тыгишской библиотеки будет вписано еще немало ярких запоминающихся страниц.

КНИЖНОМУ ФОНДУ В ГРЯЗНОВСКОМ 150 ЛЕТ

Славный юбилей будет отмечать в этом году Грязновская сельская библиотека – 150 лет.

До революции это была земская библиотека. Среди ее немногочисленных читателей были представители местной интеллигенции, зажиточные сельчане и лишь незначительная часть крестьян. После установления советской власти земская библиотека преобразовывается в избу-читальню. По распоряжению ревкома были реквизированы все личные книги сельчан, бежавших с Колчаком. Фонд библиотеки состоял в основном из книг классиков русской литературы, комплектов журналов «Нива» и «Родина».

В целях борьбы с неграмотностью в избе-читальне организовались школы для взрослых по ликвидации безграмотности.

Заведующими избой-читальней, как правило, назначались члены партии и комсомольцы. Перед финской войной заведующим работал А.П. Валов. После Великой Отечественной войны на этой должности работала Г.А. Мухлынина. Несколько раз библиотека переезжала, пока в 1975 году не заняла второй этаж во вновь построенном Доме культуры.

В библиотеке на стендах размещались агитационные материалы о пятилетних планах страны, оформлялись подборки книг, журналов по актуальной сельскохозяйственной тематике и т.д.

Сейчас библиотека владеет хорошим фондом, имеет компьютер. С 1994 года на должности заведующей трудится Н.В. Чистополова, очень знающий и опытный библиотекарь. В библиотеке для читателей разных возрастов проводятся мероприятия. Надежда Викторовна активно сотрудничает с работниками ДК, участвует в совместных проектах. Славная трудовая история Грязновской библиотеки продолжается.

Л. ДОСТОВАЛОВА,
редактор центральной районной библиотеки.

ЮБИЛЕЙНЫЙ ГОД У ИЛЬИНСКИХ ЧИТАТЕЛЕЙ

2010 год богат юбилейными датами для села Ильинского. В феврале отметила свое 50-летие средняя школа, 50 лет со дня создания совхоза «Богдановичский», еще один юбилей предстоит отметить жителям Ильинского – 90 лет со дня основания сельской библиотеки.

В 1920 году в Ильинском была открыта изба-читальня, она стала центром культурной деятельности, особенно для молодежи. Здесь собирались вечерами послушать агитационные материалы активистов, взять книгу для чтения, затем в чьих-то руках появлялась гармонь и начинались танцы. Избачи совмещали обязанности клубных работников и библиотекарей. В памяти старожилов села сохранились имена первых избачей. Это А. Патрикеев и В. Турыгина.

Обо всех библиотекарях, работавших у нас, рассказать в рамках одной статьи сложно, поэтому просто назову их имена: В.П. Лихачева, Л.В. Швецова, Н.И. Балуева, Т.А. Савелкова, Л.А. Чуприкова. О работе каждой из них есть сведения в краеведческих материалах библиотеки.

Н. АПТИНА,
зав. Ильинской библиотекой.

РОССИЙСКИЕ НОВОСТИ

В КАЛИНИНГРАДЕ РОДИТЕЛИ 365 ДЕТЕЙ ОТКАЗАЛИСЬ ОТ ПРИВИВОК ОТ ПОЛИОМИЕЛИТА

В Калининградской области родители 365 детей отказались от прививок от вирусного инфекционного заболевания - полиомиелита. Наибольшее число непривитых детей проживают в самом Калининграде - 164.

В региональном управлении Роспотребнадзора подчеркнули, что полиовирус легко импортируется в страну, свободную от полиомиелита, и может быстро распространиться среди неиммунизированных групп населения. Последний случай заболевания полиомиелитом в Калининградской области зарегистрирован в 1964 году.

В УФЕ СОТРУДНИКА КОННОЙ МИЛИЦИИ УБИЛА ЛОШАДЬ

В Уфе при исполнении служебных обязанностей погиб милиционер-кавалерист взвода полка патрульно-постовой службы городского УВД, 26-летний сержант Р. Закиров.

Вместе с напарником он нес службу на патрульном маршруте около озера Кашкадан, по предварительным данным, конь испугался резкого шума из толпы гуляющих и понесся галопом. Закиров слетел с седла и зацепился ногой за стремя. В результате падения с коня милиционер получил тяжелые травмы и скончался в больнице.

Сержант милиции Закиров работал в органах внутренних дел с апреля 2009 года.

ПОГРАНИЧНИКИ ЗАДЕРЖАЛИ БАНДУ БРАКОНЬЕРОВ

Сотрудниками Пограничного управления ФСБ России по Республике Калмыкия и Астраханской области пресечена деятельность преступной группы, занимавшейся незаконной добычей осетровых. В её состав входили четверо жителей Калмыкии и Дагестана.

В акватории Каспия на двух малых плавсредствах задержанные осуществляли браконьерскую деятельность в районе Иван-Караульской Косы. При осмотре лодок были обнаружены рыба осетровых и частиковых видов общим весом около 300 кг, более одного килограмма "черной" икры, сети, 2 прибора спутниковой навигации. По факту незаконной добычи водных биологических ресурсов возбуждено уголовное дело.

В ИРКУТСКОЙ ОБЛАСТИ БОЛЕЕ 400 ЧЕЛОВЕК УКЛОНЯЮТСЯ ОТ СЛУЖБЫ В АРМИИ

План призыва в Иркутской области выполнен на 55%. Всего повестки получили почти 10 тысяч человек. Беспокойство у военных вызывает возросшее количество не желающих служить в армии. Наблюдается тенденция роста числа уклонистов от призыва. На сегодняшний день таких - 406 человек.

ИА REGNUM.

Музей принимает подарки

КУЛЬТУРА

На днях в краеведческом музее прошел День открытых дверей. Здесь собрались гости, не раз дарившие музею различные экспонаты. Так и в этот раз музей пополнился семью новыми экспонатами. Это бархатное платье 1941 года и старинная шляпка, которые подарила Р.В. Маденова, она же подарила фотографию, сделанную 15 июня 1941 года, за неделю до войны.

Фотографии 30-х годов и грамоты почетного ударника труда подарила Н.Я. Кокшарова. Л.М. Григорьева подарила музею фарфоровую статуэтку «Огневушка-поскакушка» Ленинградского фарфорового завода.

В этот день все дарители музея были награждены благодарственными письмами от начальника управления культуры, молодежной политики и информации И.П. Масасиной. Хочется отметить, что краеведческий музей нередко пополняется новыми экспонатами, которые радуют посетителей и рассказывают об истории и людях нашего края.

Е. МЕЛЕХИНА.

Экзамен по мастерству и знаниям для юных велосипедистов

БЕЗОПАСНОЕ КОЛЕСО-2010

Несмотря на хмурое небо и пронизывающий ветер, 20 мая во дворе и помещениях школы N 2 прошли состязания юных велосипедистов «Безопасное колесо–2010» среди школьных команд городского округа Богдановича. Эти соревнования были районным этапом областного конкурса–слета отрядов юных инспекторов движения, которое ГАИ проводит уже в 27 раз.

Конечно, и в районных соревнованиях главным организатором было местное отделение ГИБДД (начальник А.В. Грибов, инспектор пропаганды Н.И. Демина), однако помощь милиционерам в этом деле оказали еще многие люди других профессий. Практически весь педагогический коллектив нашей спортивной школы во главе с завучем детско-юношеской школы Е.Ю. Лачугиной помогал в судействе на этапах практической части состязаний «Трасса». Теоретический экзамен на знание правил дорожного движения принимал у ребят сотрудник СТК Л.В. Пургин, начальник этого клуба Ю.А. Яценко выделил призы для лучших теоретиков, зачет по основам страхования принимала Л.А. Смолина, представитель страховой компании «Энергогарант», она тоже вручала призы, учрежденные этой компанией. Был также проведен конкурс плакатов и экзамен на знание основ оказания первой доврачебной помощи, судила которые инспектор ГАИ Н.И. Демина.

Преподаватели школ готовили свои команды, а преподаватель ОБЖ школы N 2 Н.Г. Сенцов стал главным распорядителем и судьей этих соревнований.

На районный этап «Безопасного колеса» съехалось девять команд из трех городских (школы NN 2, 3, 5) и шести сельских (Коменская, Тыгишская, Грязновская, Волковская, Ильинская, Кунарская) школ. В каждой команде по два мальчика и две девочки среднего школьного возраста (до 13 лет).

Вызвавший наибольший интерес и оживление среди участников практический конкурс «Трасса», состоял из 11 этапов, где ребятам (каждому участнику) нужно было отжаться от скамейки, добежать до своего велосипеда, пройти «слалом», перенести на ходу стакан с одной тумбы на другую, пройти узкие «ворота», проехать через серию коротких коридоров («змейка») и по доске-качели; дальше – «восьмерка», «желоб», «коридор», «пила» и, наконец, стоп-линия, где проверяется точность выполнения торможения.

Тренировка участников перед стартом.

По итогам всех состязаний «Безопасного колеса» команда школы N 2 заняла нынче первое место, Коменская школа – второе, школа N 5 – третье место. Эти команды получили кубки и медали. Награждались также команды за призовые места в каждом отдельном конкурсе и лучшие мальчики и девочки за каждый конкурс в личном зачете.

Г. ЛЕМДЯНОВ.
Фото автора.

Протокол аукциона от 21.05.2010 года

Протокол подписан пятью членами комиссии и заказчиком.

Сведения о заказчике: Администрация городского округа Богданович.

Местонахождение: 623530, Свердловская обл., г. Богданович, ул. Советская, 3, 42.

Контактная информация: (34376) 246-15, bogd_econ@mail.ru.

Источник финансирования заказа: местный бюджет.

Вид работ: общестроительные работы по прокладке местных газопроводов.

Предмет контракта: открытый аукцион на право заключения муниципальных контрактов на выполнение работ по строительству газопроводов по объектам в Богдановичском районе Свердловской области.

Лот №1: выполнение работ по строительству газопровода по проекту: «Расширение сети наружных газопроводов по ул. Комсомольской в с. Кунарском Богдановичского района Свердловской области»; количество: протяженность 1158 м.

Лот №3: выполнение работ по строительству газопровода по проекту: «Расширение сети наружных газопроводов по ул. Комсомольской, ул. Партизанской в с. Чернокоровском Богдановичского района Свердловской области»; количество: протяженность 407 м.

Лот №4: выполнение работ по строительству газопровода по проекту: «Расширение сети наружных газопроводов по ул. Энгельса в с. Троицком Богдановичского района Свердловской области»; количество: протяженность 1214 м.

Начальная (максимальная) цена контракта:

Лот№1: 1 087 686,00 руб.

Лот№3: 533 866,00 руб.

Лот№4: 1 702 411,00 руб.

Место, дата, время проведения аукциона: 623530, Свердловская обл., г. Богданович, ул. Советская, 3, каб. 42, 11 мая 2010 года, в 10:00 часов местного времени.

Лот №1: «Выполнение работ по строительству газопровода по проекту: «Расширение сети наружных газопроводов по ул. Комсомольской в с. Кунарском Богдановичского района Свердловской области»».

Допущенные участники аукциона по лоту №1:

ЗАО «Уральское объединение по газификации»;

ЗАО “ПМК-2”.

Сведения о победителе аукциона и участнике, который сделал предпоследнее предложение о цене контракта по лоту №1:

1. ЗАО “ПМК-2”, 623530, Свердловская обл., г.Богданович, ул.Пищевиков, 36-б; предложение о цене контракта: 1033301,70 руб.

2. Предложений не поступило.

Лот №3: «Выполнение работ по строительству газопровода по проекту: «Расширение сети наружных газопроводов по ул. Комсомольской, ул. Партизанской в с. Чернокоровском Богдановичского района Свердловской области»».

Допущенные участники аукциона по лоту №3:

ЗАО «Уральское объединение по газификации»;

ЗАО “ПМК-2”.

Сведения о победителе аукциона и участнике, который сделал предпоследнее предложение о цене контракта по лоту №3:

1. ЗАО “ПМК-2”, 623530, Свердловская обл., г.Богданович, ул.Пищевиков, 36-б; предложение о цене контракта: 531196,67 руб.

2. Предложений не поступило.

Лот №4: «Выполнение работ по строительству газопровода по проекту: «Расширение сети наружных газопроводов по ул. Энгельса в с. Троицком Богдановичского района Свердловской области»».

Допущенные участники аукциона по лоту №4:

ЗАО «Уральское объединение по газификации»;

ЗАО “ПМК-2”.

Сведения о победителе аукциона и участнике, который сделал предпоследнее предложение о цене контракта по лоту №4:

1. ЗАО «Уральское объединение по газификации», 641130, Курганская обл., Альменевский р-н, с. Альменево, ул. Гагарина,15; предложение о цене контракта: 1693898,94 руб.

2. Предложений не поступило.

МУП «Богдановичский городской молочный завод» требуется **ПРИЁМОСДАТЧИК** (на конкурсной основе). Телефон - 2-14-17. Реклама

«Уральские газовые сети» производят перезаключение договоров с теми, кто установил счётчики до 2009 года. Просим иметь при себе паспорт и документ на право собственности. *Обращаться по адресу: ул. Строителей, 67, и по телефонам: 2–60–99, 2–69–08, 2–62–00.* Реклама

Реклама **ТРЕБУЮТСЯ штукатуры-маляры, дворники** Телефоны: 2-65-45, 8-922-217-51-23.

ТРЕБУЕТСЯ водитель категории «Д» Телефон - 8-922-204-88-43. Реклама

ЗАО «Свинокомплекс «Уральский» *Требуются на работу:*
- зам. главного бухгалтера;
- ветеринарные врачи;
- главный инженер (зарплата при собеседовании).

Требования: в/о, опыт работы.

Обращаться: г. Богданович, ул. Мира, 11–а, оф.10. Реклама

База отдыха «КОЯШ» приглашает *К вашим услугам: прокат велосипедов, лодки, конные прогулки, а также баня с бассейном и уютные беседки на берегу реки.* *Телефон - 8-922-133-44-70.* Реклама

НА БАЗУ ОТДЫХА (Д. ПРИЩАНОВО) ТРЕБУЕТСЯ ПРОДАВЕЦ Телефон - 8-922-133-44-70. Реклама

На постоянную работу требуются **БРИГАДЫ ПЛОТНИКОВ** для рубки домов. З/п регулярно, 2 раза в месяц. Телефон - 8-922-135-82-83. Реклама

ТРЕБУЕТСЯ ПРОДАВЕЦ в продуктовый магазин (опыт работы, сан. книжка). Телефоны: 8-952-725-29-96, 8-950-20-38-959. Реклама

Реклама ПРОДАЮ СРУБ (5х4, сосна), ШТАКЕТНИК, БРУСКИ (40х40, 50х50, 25х25), СТЕКЛО, ЦЕМЕНТ, ДОСКУ СТРОГАНУЮ. Изготовлю и установлю заборы и палисадники. *Телефон - 8-902-270-79-07.*

Приглашаем абитуриентов для поступления на 2010–2011 учебный год

Специальность	Форма обучения	Базовое образование	Срок обучения
Гуманитарный университет			
Юриспруденция Финансы и кредит Менеджмент	Заочная	высшее	3 г.
		ср. проф.	3 г. 6 мес.
		11 кл.	6 лет
Уральский экономический колледж			
Правоведение Менеджмент Финансы Экономика и бух.учёт	Очная	11 кл.	1 г. 10 мес.
	Заочная	11 кл.	2 г. 10 мес.
Экономика и бух.учёт	Очная	9 кл.	2 г. 10 мес.

Тестирование ежедневно с 10:00 до 15:00

Студенты, обучающиеся на базе 9 кл., после 1 курса могут перевестись на любую имеющуюся специальность.

Адрес: 624800, г. Сухой Лог, ул. Победы, 13. Тел.: (34373) 4-46-37 (ГУ), 3-37-66 (УЭК). Реклама

ЗАПРАВКА ЛАЗЕРНОГО КАРТРИДЖА Реклама

по низкой цене 50 рублей + тонер

ТРЕБУЕТСЯ ПРОДАВЕЦ-КАССИР-КОНСУЛЬТАНТ

Часы работы : Пн-Пт - с 9-00 до 19-00, без перерыва, Сб-Вс - с 9-00 до 17-00, без перерыва 623530, г. Богданович, ул. Гагарина, 13, компьютерный салон «ТехНикс», ул. Партизанская, 17-г, ТЦ «Октябрь», 2 этаж, бутик №17, м-с «Канцлер». тел./факс: 8(34376) 5-00-62, 5-00-94, моб. тел. - 8-9122-888-625.

ООО «БОГДАНОВИЧСКИЙ МЯСОКОМБИНАТ» ПРИГЛАШАЕТ НА РАБОТУ:
- водителей–экспедиторов категорий В, С, Е (опыт работы не менее 3–х лет), з/п 15000 рублей;
- обвальщика мяса с опытом работы;
- уборщика производственных помещений;
- грузчика;
- слесаря КИП и автоматики

Реклама

Обращаться: г. Богданович, ул. Пищевиков, 1. Телефоны: (34376) 2–36–34, 5–20–95.

ООО УК «УМЗ» приглашает на работу инженера по качеству работ (содержание и текущий ремонт жилищного фонда). Оплата по договорённости. За справками обращаться по телефону - 2-33-36. Реклама

РЕМОНТ автоматических стиральных машин, холодильников у вас дома. Телефоны: 8–902–266–06–52, 2–29–59. Реклама

ПОНЕДЕЛЬНИК, 31 мая

За изменения в сетках вещания телеканалов редакция газеты ответственности не несет!

«ПЕРВЫЙ КАНАЛ»

05.00 «Доброе утро!»
09.00 НОВОСТИ
09.05 «Малахов +»
10.20 «Модный приговор»
11.20 «Контрольная закупка»
12.00 НОВОСТИ
12.20 Т/с «Участок»
13.20 Т/с «Детективы»
14.00 НОВОСТИ
14.20 «Понять. Простить»
15.00 НОВОСТИ
15.20 «Хочу знать»
15.50 Т/с «Обручальное кольцо»
16.50 «Федеральный судья»
18.00 НОВОСТИ
18.20 Т/с «След»
19.00 «Давай поженимся!»
20.00 «Жди меня»
21.00 «ВРЕМЯ»
21.30 Т/с «Ермоловы»
22.30 Т/с «Московская сага»
23.30 «Познер»
00.30 НОВОСТИ. «Городские пижоны»
00.50 Т/с «Калифрения»
01.20 «Отель «Вавилон»
02.20 Х/ф «Тринадцатый этаж»
03.00 НОВОСТИ
03.05 Х/ф «Тринадцатый этаж»
04.10 Т/с «Петля 2»

«РОССИЯ»

05.00 «Утро России»
05.07, 05.35, 06.07, 06.35, 07.07, 07.35, 08.07, 08.35 ВЕСТИ-Урал
08.41 «Утро России»
09.05 «Королева тигров. Маргарита Назарова»
10.00 Ток-шоу «О самом главном»
11.00 ВЕСТИ
11.30 ВЕСТИ-Урал
11.50 Т/с «Богатая и любимая»
12.45 Т/с «Путейцы»
13.40 ВЕСТИ. Дежурная часть
14.00 ВЕСТИ
14.30 ВЕСТИ Уральского федерального округа
14.50 Т/с «Тайны следствия»
16.30 «Кулагин и партнеры»
17.00 ВЕСТИ
17.15 ВЕСТИ-Урал
17.35 Т/с «Дворик»
18.05 Т/с «Ефросинья»
19.00 Т/с «Слово женщине»
20.00 ВЕСТИ
20.30 ВЕСТИ-Урал
20.50 «Спокойной ночи, малыши!»
21.00 Т/с «Застывшие депеши»
22.55 «Неистовый Ролан»
23.50 «ВЕСТИ+»
00.10 «Кулагин и партнеры»
00.40 «Хочу жить!»
01.45 Фильм «Это я»
03.40 «Королева тигров. Маргарита Назарова»
04.40 ВЕСТИ. Дежурная часть

«ОБЛАСТНОЕ ТВ»

06.00, 09.00 «События недели»
07.00 «Хорошее настроение»
08.30 «Действующие лица»
08.45 «Колёса-блиц»
10.00 «Резонанс»
10.30 «ТАСС прогноз»
11.00 «Ералаш»
11.15, 14.45, 16.00 «Здоровье нации»
11.30 «Кому отличный ремонт?!»
11.45, 12.15, 01.15 «De facto»
12.00 «Власть народа»
12.30 «Патрульный участок. Итоги недели»
13.00 Ток-шоу «Все как есть»
13.45 «Верхом вокруг света»
14.00 «Авиа ревю»
14.15 «Телеаптека»
14.30, 15.30, 17.30, 18.30 Информационный выпуск
15.00, 04.00 «Практическая археология»
15.45 «15 минут о фитнесе»
16.15, 03.00 «Разгадка египетских тайн»
17.15 «Ювелирная программа»
17.45 «Наша Усадьба»
18.00 «Цена вопроса»
18.45 «Рецепт»
19.25 «Автобанза»
19.40, 23.25 «Патрульный участок»
20.00, 22.40, 00.30 «СОБЫТИЯ»
20.15, 23.10, 01.00 «Акцент»
20.30, 02.00 «Восемь с половиной»
21.30 Х/ф «Россия молодая». 1 с.
23.45 «События УрФО»
00.15 «Колёса-блиц»
01.30 «Верхом вокруг света»
04.30 «Тайны, что скрывает океан»
05.00 «Морские охотники»

«НТВ»

05.40 Т/с «Государственная граница»
07.00 «СЕГОДНЯ УТРОМ»
08.30 «Кулинарный поединок»
09.30 «Чрезвычайное происшествие»
10.00, 13.00, 16.00, 19.00, 23.15 «СЕГОДНЯ»
10.20 «Средний класс»
11.00 Т/с «Вернуть на доследование»
12.00 «Суд присяжных»
13.30 Т/с «Адвокат»
14.30 Т/с «Знаки судьбы»
15.30 «Чрезвычайное происшествие»
16.30 Т/с «Улицы разбитых фонарей»
18.30 «Чрезвычайное происшествие»
19.30 Т/с «Дикий»
21.30 Т/с «Час Волкова»
23.35 «Честный понедельник»
00.25 «Школа злословия». Я. Троянова и В. Сигарев
01.15 «Роковой день»
01.45 Х/ф «Школьные джунгли»
04.00 Т/с «Мужчины в большом городе»

«4 КАНАЛ»

05.20 «Ценные новости»
05.30 «Йога»
06.30 «Служба спасения «Сова»
07.00 «Утренний экспресс»
09.00 НОВОСТИ
09.30 «Служба спасения «Сова»
10.00 Д/ф «Бенито Муссолини. Частные хроники»
10.50 Телемагазин
11.00 М/ф
11.30 «33 квадратных метра»
12.00 «Маски-шоу»
12.30 «Вокруг света на фрегате «Паллада»
13.00 М/ф
14.10 «Служба спасения «Сова»
14.30 Комедия «На море!»
16.30 «Жизнь в стиле Wellness»
17.00 Телемагазин
17.10 М/ф
18.20 «Маски-шоу»
18.50 «Ценные новости»
19.00 НОВОСТИ
19.25 «Служба спасения «Сова»
19.30 Д/ф «Наши звезды навсегда. Эдита Пьеха. Закулисная жизнь»
20.30 НОВОСТИ
21.00 Боевик «Васаби»
23.00 НОВОСТИ
23.30 «Стенд»
23.45 «Служба спасения «Сова»
00.00 «Ценные новости»
00.10 «Жизнь в стиле Wellness»
00.30 Музыка
02.10 «Служба спасения «Сова»
02.15 НОВОСТИ
02.45 «Стенд»
03.00 «Покер»
04.00 Музыка

«РОССИЯ 2»

07.10 Баскетбол. НБА. 1/2 финала
09.00, 11.00, 14.15, 20.10, 00.15, 03.30 «Вести-спорт»
09.15 Бильярд. «Кубок Вызова»
10.45 «Рыбалка с Радзишевским»
11.20 «Индустрия кино»
11.50 Велоспорт. «Джиро д`Италия»
12.50 Президентская регата
14.00 «Вести.ru»
14.35 Теннис. Ролан Гаррос
20.00 «Вести.ru»
20.30 Теннис. Ролан Гаррос
00.00 «Вести.ru»
00.30 «Неделя спорта»
01.35 Теннис. Ролан Гаррос
03.45 «Наука 2.0. Экспедиция Трофи 2010»
04.40 «Моя планета»
06.15 Баскетбол. НБА. 1/2 финала

«REN TV»

06.00 «Неизвестная планета»
06.30 «Час суда с П. Астаховым»
07.30 «Званый ужин»
08.30 Т/с «Солдаты 6»
09.30 «Новости 24»
10.00 «Честно»
11.00 «Час суда с П. Астаховым»
12.00 «Экстренный вызов»
12.30 «Новости 24»
13.00 «Званый ужин»
14.00 «Давай попробуем?»
15.00 «Час суда с П. Астаховым»
16.00 «Экстренный вызов»
16.30 «Новости 24»
17.00 Т/с «Улицы разбитых фонарей. Новые приключения ментов»
18.00 «Экстренный вызов»
18.30 «Честно»
19.30 «Новости 24»
20.00 «Громкое дело»
20.30 Т/с «Одноразовые люди»
21.30 «Дорогая передача»
22.30 «Справедливость»
23.30 «Новости 24»
00.00 «Честно»
01.00 «Репортерские истории»
01.45 Триллер «Контора». Фильм 3
03.40 «Теория катастроф»
04.40 Т/с «Воплощение страха»
05.20 Ночной муз. канал

«РОССИЯ К»

09.00 «Евроньюс»
12.00 «Новости культуры»
12.20 «Кто там…»
12.55 Х/ф «Нас венчали не в церкви»
14.25 Д/ф «Запас прочности»
15.05 Д/с «Рим: рассвет и закат империи»
15.50 «Мой Эрмитаж»
16.20 Спектакль «Графоман».»Бибигон»
17.30 «Все о собаках»
17.35 М/ф «38 попугаев»
17.45 Т/с «Грозовые камни»
18.35 Д/с «Остров орангутанов»
18.55 Концерт
19.50 Д/ф «Аттила»
20.00 «Academia». Ю. Пивоваров. «Традиция российской государственности»
20.45 Д/ф «Фонтене. Обитель нищенствующих братьев»
21.05 «В главной роли…»
21.30 «Новости культуры»
21.50 Д/с «Рим: рассвет и закат империи»
22.40 «Абсолютный слух»
23.20 «Острова». К. Воинов
00.05 «Тем временем»
01.00 «Из истории российской разведки. Люди и судьбы»
01.30 «Новости культуры»
01.50 Д/ф «Таинство брака»
03.05 Д/ф «Окно в невидимое»
03.40 «Academia». Ю. Пивоваров. «Традиция российской государственности»
04.25 Д/ф «Дени Дидро»
04.35 Д/ф «Масада. История выживания»

«ДТВ»

06.00 М/ф
08.00 «Тысяча мелочей»
08.30 «Самое смешное видео»
09.00 Т/с «Однажды в милиции 2»
09.30 Т/с «Стилет 2»
10.30 Х/ф «Вербовщик»
12.30 «Самое смешное видео»
13.00 «Судебные страсти»
14.00 «Вне закона»
14.30 Д/ф «Департамент собственной безопасности»
15.00 «6 кадров»
16.00 Т/с «Убойная сила 5»
17.00 «Судебные страсти»
18.00 Д/ф «Департамент собственной безопасности»
18.30 «Самое смешное видео»
19.30 «На измене»
20.00 Т/с «Убойная сила 5»
21.00 Т/с «Однажды в милиции 2»
22.00 Т/с «Сыщики»
23.00 «Горячий вечер с Тиграном Кеосаяном»
00.00 «Брачное чтиво»
00.30 Т/с «Однажды в милиции 2»
01.00 Д/ф «Тайны тела. Летние потрясения»
01.45 Д/ф «Краденая жизнь»
02.35 Д/ф «Ростовские фантомасы»
03.30 Х/ф «Нашествие муравьев»
04.50 Д/ф «Тайны тела. Летние потрясения»
05.20 «6 кадров»

«ТВ3»

06.00 М/с «Том и Джерри. Детские годы»
06.30 М/с «Кураж – трусливый пес»
07.00 М/с «Пинки и Брейн»
07.30 М/с «Бэтмен будущего»
08.00 Т/с «Альф»
09.00 «Упс!»
10.00 Т/с «Город пришельцев»
11.00 Т/с «Иное»
12.00 Х/ф «Лабиринт»
14.00 «Разрушители мифов»
15.00 Т/с «Альф»
16.00 Т/с «Звездные врата: Атлантида»
17.00 Т/с «Затерянный мир»
18.00 Т/с «Притворщик»
19.00 Д/ф «Таблетка от всего»
20.00 Т/с «Грань»
21.00 Т/с «Остаться в живых»
22.00 Х/ф «Иные»
00.00 Т/с «Звездные врата: Атлантида»
01.00 Т/с «Удивительные истории»

«СТС»

06.00 М/с «Космические охотники на дорков»
06.55 М/с «Смешарики»
07.00 М/с «Что новенького, Скуби Ду?»
07.30 Т/с «Игрушки»
08.30 Т/с «Воронины»
09.00 Т/с «6 кадров»
09.30 Т/с «Папины дочки»
10.00 «Галилео»
11.00 Т/с «Кремлевские курсанты»
12.00 Т/с «Папины дочки»
13.30 М/с «Железный человек»
14.00 М/с «Настоящие охотники за привидениями»
14.30 М/с «Приключения мишек гамми»
15.00 М/с «Скуби Ду»
15.30 Т/с «Папины дочки»
16.30 Т/с «Ранетки»
17.30 «Галилео»
18.30 Т/с «Даешь молодежь!»
19.00 Т/с «Кремлевские курсанты»
20.00 Т/с «Воронины»
21.00 Т/с «Маргоша»
22.00 Х/ф «Киборг»
23.40 Т/с «6 кадров»
00.30 «Кино в деталях»
01.30 Х/ф «Мишени»
03.30 Т/с «Зачарованные»

«ДОМАШНИЙ»

06.30 М/ф
07.00 «Джейми у себя дома»
07.30 Д/с «В 40 лет жизнь только начинается…»
08.00 Т/с «Татьянин день»
09.00 «Дела семейные»
10.00 Т/с «Пророк»
11.00 «На чужих ошибках»
13.00 Мелодрама «Длинный день»
14.45 «Цветочные истории»
15.00 «Женская форма»
16.00 «Дела семейные»
17.00 «Скажи, что не так?!»
18.00 «Одна за всех»
18.30 Т/с «Дороги Индии»
19.30 «Одна за всех»
20.00 Т/с «Всегда говори всегда»
21.00 «Необыкновенные судьбы»
21.30 «Одна за всех»
22.00 Т/с «Отчаянные домохозяйки»
23.00 «Одна за всех»
23.30 Комедия «Русский сувенир»
01.35 Т/с «Моя жена меня приворожила»
02.35 Т/с «Сильное лекарство»
04.20, 05.55 Т/с «Молодые и дерзкие»

«РУССКИЙ ИЛЛЮЗИОН»

02.00 Х/ф «Знаки судьбы»
04.00 Х/ф «Царь Иван Грозный». 1 с.
05.00 Х/ф «Царь Иван Грозный». 2 с.
06.15 Х/ф «Дервиш взрывает Париж»
07.25 Х/ф «Сумасбродка». 3 с.
08.10 Х/ф «Не будите спящую собаку». 2 с.
09.15 Х/ф «По данным уголовного розыска»
10.30 Х/ф «Сумасбродка». 4 с.
11.30 Х/ф «Казус Белли»
13.45 Х/ф «Вечерний звон»
15.05 Х/ф «Длинное, длинное дело»
16.50 Х/ф «Хаги-Траггер»
18.15 Х/ф «Золотая речка»
19.50 Х/ф «Облако-рай»
21.10 Х/ф «По 206-й»
22.50 Х/ф «Игла»
00.10 Х/ф «Последний побег»

«МИР»

07.55 Афиша
08.00, 09.00, 10.00, 11.00, 12.00, 13.00, 14.00, 15.00, 16.00, 17.00, 18.00, 19.00, 20.00, 21.00, 22.00, 23.00, 00.00, 01.00, 02.00, 03.00, 04.00 «Новости Содружества»
08.05, 19.05 Т/с «Наши соседи»
09.05 «Вместе»
10.05 «Союзники»
10.35 «Легкая жизнь»
11.05 «Прогресс»
11.50, 12.45 «Удачная покупка»
12.05, 21.30 «Общий интерес»
12.35 «Кыргызстан в лицах»
12.55 «Билет на сегодня»
13.05, 06.50 Т/с «Волчица»
14.05, 15.05, 02.05, 03.05 Х/ф «И другие официальные лица»
15.50, 22.50 «Великий, могучий…»
16.05 М/с «Рэдволл»
16.30 Т/с «Старшеклассники 2»
17.05, 04.05 Т/с «33 квадратных метра»
17.30 «Вкусный мир. Дагестанская кухня»
18.20 «Дом с историей»
20.05 Т/с «Богатая и любимая»
21.20 «Акценты»
22.05, 04.45 «Слово за слово»
23.05, 05.50 Т/с «Застава»
00.20 «Мир спорта»
01.05 «Хит-экспресс»

«МУЗ-ТВ»

07.00 «Муз-ТВ хит»
10.30 «Премиальный хит»
11.45 М/ф
12.20 «PRO-обзор»
12.50 «Игра крокодил»
13.50 Концерт «Премия Муз-ТВ 2009. Лучшие выступления»
14.50 «Стилистика»
15.20 «Жена напрокат»
16.20 «Хит-лист»
17.20 «ZOOM»
17.50 «v-PROkate»
18.20 М/ф
19.15 «Испытание верности»
19.45 «Укрощение строптивых 2»
20.45 «PRO-новости»
21.00 «Ранетки Live»
21.30 «Sex-Битва»
22.00 «Топ-модель по-американски»
22.55 М/ф
23.30 «Номинанты Премии 2010»
00.00 «Mafia»
01.00 «Звезды зажигают»
02.00 «PRO-новости»
02.15 «Муз-ТВ хит»

«ТНТ»

06.00 «Необъяснимо, но факт»
07.00 «Такси»
07.35 М/с «Котопес»
08.00 М/с «Так и волшебная сила жужу»
08.30 «Комеди Клаб»
09.30 Т/с «Универ»
10.30 Т/с «Счастливы вместе»
11.30 М/с «Жизнь и приключения робота-подростка»
12.30 М/с «Губка Боб Квадратные штаны»
14.00 Т/с «Саша+Маша»
14.30 Т/с «Женская лига»
15.00 «Comedy Woman»
16.00 Триллер «Я – легенда»
18.00 Т/с «Счастливы вместе»
18.30 Т/с «Универ»
19.00 Т/с «Интерны»
19.30 Т/с «Счастливы вместе»
20.00 Т/с «Универ»
20.30 Т/с «Интерны»
21.00 Комедия «Она – мужчина»
23.00 «Дом 2. Город любви»
00.00 «Дом 2. После заката»
00.30 «Секс»
01.00 «Комеди Клаб»
02.00 Т/с «Сайнфелд»
02.30 «Дом 2. Про любовь»
03.20 Комедия «Пентхаус»
05.05 «Убойной ночи»
05.45 «Шоу комедиантов»

«ЗВЕЗДА»

06.00 Д/с «Истребители танков»
07.00 «Выходные на колесах»
07.35 Т/с «ТАСС уполномочен заявить…»
09.00, 13.00, 16.00, 18.00, 22.00 «Новости»
09.15 Т/с «Главный калибр»
10.10, 05.15 Д/ф «Китобой»
10.50 Х/ф «Бухта смерти»
13.15 «Воины мира. Русская борьба»
14.15 Х/ф «Пограничный пес Алый»
15.20 «Большой репортаж. Люди и вулканы»
16.15 Х/ф «Развязка»
18.30 Т/с «Баязет»
19.30 Д/ф «Сокрушительный резерв»
20.20 Х/ф «Я тебя никогда не забуду»
22.30 Т/с «Группа «Zeta»
23.30 Т/с «Колье Шарлотты»
00.55 Д/ф «Прах третьего рейха»
01.45 Х/ф «Рукопись, найденная в Сарагосе»

«ТВЦ»

06.00 «Настроение»
08.30 Х/ф «Вылет задерживается»
09.55 Комедия «Американский дедушка»
11.30 «События»
11.45 «Постскриптум»
12.55 Д/ф «Операция «Солутан»
13.25 «В центре событий»
14.30 «События»
14.45 «Деловая Москва»
15.10 «Петровка, 38»
15.30 Т/с «Одно дело на двоих»
16.30 «Загадки истории»
17.30 «События»
17.50 «Петровка, 38»
18.15 М/ф
18.50 Т/с «Продолжение следует»
19.50 «События»
19.55 «Порядок действий»
20.30 «События»
21.05 Х/ф «Стая». 1 и 2 с.
22.50 «Момент истины»
23.45 «События. 25-й час»
00.20 «Культурный обмен»
00.50 «Конец прекрасной эпохи. Бродский и Довлатов»
01.45 Т/с «Мисс Марпл Агаты Кристи»
03.45 Детектив «Генеральская внучка»
05.35 М/ф «Сказка о попе и о работнике его Балде»

28 мая у ТЦ «Спутник»
РАСПРОДАЖА САЖЕНЦЕВ
плодово-ягодных культур в пакетах.

Реклама

Парники, теплицы
8 /34373/ 44-7-99,
8-909-701-62-55
Реклама

Каждую пятницу, с 10 до 13 часов, у входа на центральный рынок проходит скупка антиквариата по очень высоким ценам.

Иконы от 5000 руб. и выше. Значки на резьбе ударников, отличников. Царские медали, георгиевские кресты от 5000 до 150000. Золотые, серебряные монеты от 5000 и выше.

Индийские, китайские статуэтки Будды, бронзовые, медные от 2000 до 50000 руб.

Картины, золото, коронки, зубные протезы 500 руб. за грамм.

Телефон – 8-950-556-29-10.
При себе иметь паспорт.
Реклама

ВТОРНИК, 1 июня

За изменения в сетках вещания телеканалов редакция газеты ответственности не несет!

«ПЕРВЫЙ КАНАЛ»

05.00 «Доброе утро!»
09.00 НОВОСТИ
09.05 «Малахов +»
10.20 «Модный приговор»
11.20 «Контрольная закупка»
12.00 НОВОСТИ
12.20 Т/с «Участок»
13.20 Т/с «Детективы»
14.00 НОВОСТИ
14.20 «Понять. Простить»
15.00 НОВОСТИ
15.20 «Хочу знать»
15.50 Т/с «Обручальное кольцо»
16.50 «Федеральный судья»
18.00 НОВОСТИ
18.20 Т/с «След»
19.00 «Давай поженимся!»
20.00 «Пусть говорят»
21.00 «ВРЕМЯ»
21.30 Т/с «Ермоловы»
22.30 Т/с «Московская сага»
23.30 Кремль 9. «Мой друг Леонид Ильич…»
00.30 НОВОСТИ. «Городские пижоны»
00.50 Т/с «Калифрения»
01.20 «Отель «Вавилон»
02.20 Х/ф «Прерванная жизнь»
03.00 НОВОСТИ
03.05 Х/ф «Прерванная жизнь»

«РОССИЯ»

05.00 «Утро России»
05.07, 05.35, 06.07, 06.35, 07.07, 07.35, 08.07, 08.35 ВЕСТИ-Урал
08.41 «Утро России»
09.05 «Мальчик из Армавира. Необыкновенные вундеркинды»
10.00 Ток-шоу «О самом главном»
11.00 ВЕСТИ
11.30 ВЕСТИ-Урал
11.50 Т/с «Богатая и любимая»
12.45 Т/с «Путейцы»
13.40 ВЕСТИ. Дежурная часть
14.00 ВЕСТИ
14.30 ВЕСТИ-Урал
14.50 Т/с «Тайны следствия»
16.30 «Кулагин и партнеры»
17.00 ВЕСТИ
17.15 ВЕСТИ-Урал
17.35 Т/с «Дворик»
18.05 Т/с «Ефросинья»
19.00 Т/с «Слово женщине»
20.00 ВЕСТИ
20.30 ВЕСТИ-Урал
20.50 «Спокойной ночи, малыши!»
21.00 Т/с «Застывшие депеши»
22.55 «Сережа Парамонов. Советский Робертино Лоретти»
23.50 «ВЕСТИ+»
00.10 «Кулагин и партнеры»
00.40 Детектив «Убийство в Белом доме»
02.45 «Кинескоп» с Петром Шепотинником». «Каннский кинофестиваль»
03.45 Т/с «Девушка – сплетница»
04.40 ВЕСТИ. Дежурная часть

«ОБЛАСТНОЕ ТВ»

06.00, 12.00 «СОБЫТИЯ»
06.30, 11.00, 12.30 «Акцент»
06.45, 12.45 «Патрульный участок»
07.00 «Хорошее настроение»
08.30 «Автобанза»
08.45 «Колёса-блиц»
09.00 «Восемь с половиной»
10.00 «События УрФО»
10.30, 11.45, 13.50, 15.00, 17.45 «Ералаш»
11.15, 14.45, 16.00 «Здоровье нации»
11.30 «Бильярд Урала»
13.05 «Политклуб»
14.00 «Резонанс»
14.30, 15.30, 17.30, 18.30 Информационный выпуск
15.45 «15 минут о фитнесе»
16.15, 03.00 «Разгадка египетских тайн»
17.15 «Авиа ревю»
18.00 «Власть народа»
18.15 «Депутатское расследование»
18.45 «VIP-студия: Кабинет министров»
19.25 «Автобанза»
19.40, 23.25 «Патрульный участок»
20.00 «Ровно восемь»
20.30, 23.10, 01.00 «Акцент»
20.45, 22.40, 00.30 «СОБЫТИЯ»
21.00 «100 минут с Александром Мишариным»
23.45 «События УрФО»
00.15 «Колёса-блиц»
01.15 «De facto»
01.30 «Верхом вокруг света»
02.00 «Восемь с половиной»
04.00 «Практическая археология»
04.30 «Живая природа: прямой репортаж»
05.00 «Морские охотники»

«НТВ»

05.40 Т/с «Государственная граница»
07.00 «СЕГОДНЯ УТРОМ»
08.30 «Квартирный вопрос»
09.30 «Чистосердечное признание»
10.00, 13.00, 16.00, 19.00, 23.15 «СЕГОДНЯ»
10.20 «Средний класс»
11.00 Т/с «Вернуть на доследование»
12.00 «Суд присяжных»
13.30 Т/с «Адвокат»
14.30 Т/с «Знаки судьбы»
15.30 «Чрезвычайное происшествие»
16.30 Т/с «Улицы разбитых фонарей»
18.30 «Чрезвычайное происшествие»
19.30 Т/с «Дикий»
21.30 Т/с «Час Волкова»
23.35 «Главный герой представляет»
00.25 «Главная дорога»
01.00 Х/ф «Глюки»
03.00 Т/с «Мертвые до востребования»
04.45 Т/с «Мужчины в большом городе»

«4 КАНАЛ»

05.20 «Ценные новости»
05.30 «Йога»
06.30 НОВОСТИ
06.45 «Служба спасения «Сова»
07.00 «Утренний экспресс»
09.00 НОВОСТИ
09.30 «Стенд»
09.45 «Служба спасения «Сова»
09.50 Д/ф «Наши звезды навсегда. Эдита Пьеха. Закулисная жизнь»
10.50 Телемагазин
11.00 «Жизнь в стиле Wellness»
11.30 «33 квадратных метра»
12.00 «Маски-шоу»
12.30 «Вокруг света на фрегате «Паллада»
13.00 М/ф
13.50 Телемагазин
14.00 «Жилье мое»
14.30 Боевик «Васаби»
16.30 «То, что надо!»
17.00 Телемагазин
17.10 М/ф
18.20 «Маски-шоу»
18.50 «Ценные новости»
19.00 НОВОСТИ
19.25 «Служба спасения «Сова»
19.30 Д/ф «Наши звезды навсегда. Олег Янковский»
20.30 НОВОСТИ
21.00 Боевик «Война»
23.00 НОВОСТИ
23.30 «Стенд»
23.45 «Служба спасения «Сова»
00.00 «Ценные новости»
00.10 «Строим вместе»
00.40 Музыка
02.10 «Служба спасения «Сова»
02.15 НОВОСТИ
02.45 «Стенд»
03.00 «Покер»
04.00 Музыка

«РОССИЯ 2»

08.00 «Неделя спорта»
09.00, 11.00, 14.15, 20.10, 00.15, 03.00 «Вести-спорт»
09.15 Бильярд. «Кубок Вызова»
11.15 «Наука 2.0. Экспедиция Трофи 2010»
12.25 «Неделя спорта»
13.30 «Скоростной участок»
14.00 «Вести.ru»
14.35 Теннис. Ролан Гаррос
20.00 «Вести.ru»
20.00, 23.00 «БТВ»
20.30 Теннис. Ролан Гаррос
00.00 «Вести.ru»
00.35 Теннис. Ролан Гаррос
03.10 «Моя планета»
05.15 Теннис. Ролан Гаррос

«REN TV»

06.00 «Неизвестная планета»
06.30 «Час суда с П. Астаховым»
07.30 «Званый ужин»
08.30 Т/с «Солдаты 6»
09.30 «Новости 24»
10.00 «Честно»
11.00 «Час суда с П. Астаховым»
12.00 «Экстренный вызов»
12.30 «Новости 24»
13.00 «Званый ужин»
14.00 «Давай попробуем?»
15.00 «Час суда с П. Астаховым»
16.00 «Экстренный вызов»
16.30 «Новости 24»
17.00 Т/с «Улицы разбитых фонарей. Новые приключения ментов»
18.00 «Экстренный вызов»
18.30 «Честно»
19.30 «Новости 24»
20.00 «Громкое дело»
20.30 Т/с «Одноразовые люди»
21.30 «Дорогая передача»
22.30 «Справедливость»
23.30 «Новости 24»
00.00 «Честно»
01.00 Боевик «Урок выживания»
02.55 «Я – путешественник»
03.20 «Военная тайна с Игорем Прокопенко»
04.20 «Детективные истории»
04.50 «Неизвестная планета»
05.15 Ночной муз. канал

«РОССИЯ К»

08.30 «Евроньюс»
12.00 «Новости культуры»
12.20 Д/ф «Остров детства»
12.55 Х/ф «Свидание с молодостью»
14.25 «Живое дерево ремесел»
14.35 «Из истории российской разведки. Люди и судьбы»
15.05 Д/с «Рим: рассвет и закат империи»
15.50 «Легенды Царского села»
16.20 Драма «Россия молодая». 1 с.
17.30 «Все о собаках»
17.35 М/ф «Куда идет слоненок»
17.45 Т/с «Грозовые камни»
18.35 Д/с «Остров орангутанов»
18.55 Международный день защиты детей. VII Международный фестиваль «Москва встречает друзей»
19.50 Д/ф «Виктор Гюго»
20.00 «Academia». Ю. Пивоваров. «Традиция российской государственности»
20.45 Д/ф «Сиань. Глиняные воины первого императора»
21.05 «В главной роли…»
21.30 «Новости культуры»
21.50 Д/с «Рим: рассвет и закат империи»
22.40 «Сати. Нескучная классика…»
23.20 Д/ф «Вера Каралли: «Это письмо я писала в перчатках…»
00.00 Д/ф «Большая площадь Брюсселя. Прекраснейший в мире театр»
00.20 Ток-шоу «Апокриф»
01.00 «Из истории российской разведки. Люди и судьбы»
01.30 «Новости культуры»
01.50 Д/ф «Массовка»
02.35 Х/ф «Тони Такитани»
03.55 «Academia». Ю. Пивоваров. «Традиция российской государственности»
04.45 Д/ф «Анри Тулуз-Лотрек»

«ДТВ»

06.00 М/ф
08.00 «Тысяча мелочей»
08.30 «Самое смешное видео»
09.00 Т/с «Однажды в милиции 2»
09.30 Т/с «Стилет 2»
10.30 Х/ф «Девушка с гитарой»
12.30 «Самое смешное видео»
13.00 «Судебные страсти»
14.00 «Вне закона»
14.30 Д/ф «Департамент собственной безопасности»
15.00 Т/с «На углу у Патриарших 2»
16.00 Т/с «Сыщики»
17.00 «Судебные страсти»
18.00 Д/ф «Департамент собственной безопасности»
18.30 «Самое смешное видео»
19.30 «На измене»
20.00 Т/с «Убойная сила 5»
21.00 Т/с «Однажды в милиции 2»
22.00 Т/с «Сыщики»
23.00 Т/с «Убойная сила 5»
00.00 «На измене»
00.30 Т/с «Однажды в милиции 2»
01.00 Т/с «Морская полиция. Спецотдел 4»
01.55 Д/ф «Вся правда о еде. Как остаться молодым и красивым»
02.55 Т/с «Мыслить как преступник 3»
03.55 Т/с «День рождения Буржуя 2»
04.45 Т/с «Диагноз: убийство»

«ТВ3»

06.00 М/с «Том и Джерри. Детские годы»
06.30 М/с «Кураж – трусливый пес»
07.00 М/с «Пинки и Брейн»
07.30 М/с «Бэтмен будущего»
08.00 Т/с «Альф»
09.00 «Упс!»
10.00 Т/с «Город пришельцев»
11.00 Т/с «Иное»
12.00 Д/ф «Таблетка от всего»
13.00 Д/ф «Охотники на монстров»
14.00 «Разрушители мифов»
15.00 Т/с «Альф»
16.00 Т/с «Звездные врата: Атлантида»
17.00 Т/с «Затерянный мир»
18.00 Т/с «Притворщик»
19.00 Д/ф «Фактор риска. Кодирование»
20.00 Т/с «Грань»
21.00 Т/с «Остаться в живых»
22.00 Х/ф «Зловещая сила»
00.00 Т/с «Звездные врата: Атлантида»
01.00 Т/с «Грань»
02.00 Х/ф «Иные»
04.00 Т/с «Баффи – истребительница вампиров»
05.00 «Разрушители мифов»

«СТС»

06.00 М/с «Космические охотники на дорков»
06.55 М/с «Смешарики»
07.00 М/с «Что новенького, Скуби Ду?»
07.30 Т/с «Игрушки»
08.30 Т/с «Воронины»
09.00 Т/с «6 кадров»
09.30 Т/с «Папины дочки»
10.00 Т/с «Маргоша»
11.00 Т/с «Кремлевские курсанты»
12.00 Т/с «Папины дочки»
13.30 М/с «Железный человек»
14.00 М/с «Охотники за привидениями»
14.30 М/с «Приключения мишек гамми»
15.00 М/с «Скуби Ду»
15.30 Т/с «Папины дочки»
16.30 Т/с «Ранетки»
17.30 «Галилео»
18.30 Т/с «Даешь молодежь!»
19.00 Т/с «Кремлевские курсанты»
20.00 Т/с «Воронины»
21.00 Т/с «Маргоша»
22.00 Х/ф «Большой толстый лжец»
23.40 Т/с «6 кадров»
00.30 «Инфомания»
01.00 Т/с «Галыгин.ru»
01.30 Х/ф «Бойцовая рыбка»
03.15 Т/с «Зачарованные»
05.05 Музыка

«ДОМАШНИЙ»

06.30 М/ф
07.00 «Джейми у себя дома»
07.30 Д/ф «Звездная география»
08.00 Т/с «Татьянин день»
09.00 «Дела семейные»
10.00 Т/с «Пророк»
11.00 Д/с «Звездная жизнь»
12.00 Мелодрама «Капля света». 4 с.
15.30 Д/с «Династии»
16.00 «Дела семейные»
17.00 «Скажи, что не так?!»
18.00 «Одна за всех»
18.30 Т/с «Дороги Индии»
19.30 «Одна за всех»
20.00 Т/с «Всегда говори всегда»
21.00 «Необыкновенные судьбы»
21.30 «Одна за всех»
22.00 Т/с «Отчаянные домохозяйки»
23.00 «Одна за всех»
23.30 Мелодрама «Странные взрослые»
01.05 Т/с «Моя жена меня приворожила»
02.05 Т/с «Сильное лекарство»
03.50 Т/с «Молодые и дерзкие»
05.25, 05.55 Музыка

«РУССКИЙ ИЛЛЮЗИОН»

02.00 Х/ф «Знаки судьбы»
04.00 Х/ф «Дервиш взрывает Париж»
05.10 Х/ф «Сумасбродка». 3 с.
05.55 Х/ф «Не будите спящую собаку». 2 с.
06.55 Х/ф «По данным уголовного розыска»
08.10 Х/ф «Сумасбродка». 4 с.
09.00 Х/ф «Казус Белли»
11.10 Х/ф «Вечерний звон»
12.30 Х/ф «Длинное, длинное дело»
14.00 Х/ф «Хаги-Траггер»
15.25 Х/ф «Золотая речка»
17.05 Х/ф «Облако-рай»
18.25 Х/ф «По 206-й»
20.00 Х/ф «Игла»
21.15 Х/ф «Последний побег»
22.50 Х/ф «Однажды двадцать лет спустя»
00.05 Х/ф «Пьющие кровь»

«МИР»

07.55 Афиша
08.00, 09.00, 10.00, 11.00, 12.00, 13.00, 14.00, 15.00, 16.00, 17.00, 18.00, 19.00, 20.00, 21.00, 22.00, 23.00, 00.00, 01.00, 02.00, 03.00, 04.00 «Новости Содружества»
08.05, 19.05 Т/с «Наши соседи»
09.05 «Тик-так»
09.20 М/с «Приключения Рекса»
09.30 Т/с «Арабелла»
10.05 М/ф
10.35 «Легкая жизнь»
11.05, 20.05 Т/с «Богатая и любимая»
11.50, 12.45 «Удачная покупка»
12.05, 21.30 «Всюду жизнь»
12.35 «Содружество. LIVE»
12.55 «Билет на сегодня»
13.05, 06.50 Т/с «Волчица»
14.05, 15.05, 02.05, 03.05 Х/ф «Воскресный папа»
15.50, 22.50 «Великий, могучий…»
16.05 М/с «Рэдволл»
16.30 Т/с «Старшеклассники 2»
17.05, 04.05 Т/с «33 квадратных метра»
17.30 «Откровенный разговор»
18.20 «Детективные истории»
21.20 «Акценты»
22.05, 04.45 «Слово за слово»
23.05, 05.50 Т/с «Застава»
00.20, 01.05 Д/ф «Неизвестная война»
01.30 «Дом с историей»

«МУЗ-ТВ»

07.00 «Муз-ТВ хит»
08.55 «PRO-новости»
09.10 «Муз-ТВ хит»
10.30 «Премиальный хит»
11.30 М/ф
12.05 «Номинанты Премии 2010»
12.35 «PRO-новости»
12.50 «Русский чарт»
13.50 «10 самых…»
14.20 «Испытание верности»
14.50 «Топ-модель по-американски»
15.45 «Вкус любви»
16.45 «Звезды зажигают»
17.45 «Жена напрокат с Анфисой Чеховой»
18.15 «Ранетки Live»
18.45 «Sex-Битва»
19.15 «Испытание верности»
19.45 «Укрощение строптивых 2»
20.45 «PRO-новости»
21.00 «Ранетки Live»
21.30 «Sex-Битва»
22.00 «Топ-модель по-американски»
22.55 М/ф
23.30 «Номинанты Премии 2010»
00.00 «Русские файлы. Мумий Тролль»
01.00 «Звезды зажигают»
02.00 «PRO-новости»
02.15 «ZOOM»
02.45 «Муз-ТВ хит»

«ТНТ»

06.00 «Необъяснимо, но факт»
07.00 «Такси»
07.35 М/с «Котопес»
08.00 М/с «Так и волшебная сила жужу»
08.30 «Комеди Клаб»
09.30 Т/с «Универ»
10.30 Т/с «Счастливы вместе»
11.30 М/с «Жизнь и приключения робота-подростка»
12.30 М/с «Губка Боб Квадратные штаны»
14.00 Т/с «Саша+Маша»
14.30 Т/с «Женская лига»
15.00 «Comedy Woman»
16.00 Комедия «Она – мужчина»
18.00 Т/с «Счастливы вместе»
18.30 Т/с «Универ»
19.00 Т/с «Интерны»
19.30 Т/с «Счастливы вместе»
20.00 Т/с «Универ»
20.30 Т/с «Интерны»
21.00 Комедия «Шпионки»
23.00 «Дом 2. Город любви»
00.00 «Дом 2. После заката»
00.30 «Секс»
01.00 «Комеди Клаб»
02.00 Т/с «Сайнфелд»
02.30 «Дом 2. Про любовь»
03.20 Мелодрама «За гранью»

«ЗВЕЗДА»

06.00 Д/с «Истребители танков»
07.00 М/ф
07.25 Т/с «ТАСС уполномочен заявить…»
09.00, 13.00, 16.00, 18.00, 22.00 «Новости»
09.15 Т/с «Группа «Zeta»
10.10 Т/с «Баязет»
11.20 Х/ф «Я тебя никогда не забуду»
13.15 Д/ф «Сокрушительный резерв»
14.15 Х/ф «Горожане»
16.15 Х/ф «Им было девятнадцать…»
18.30 Т/с «Баязет»
19.30 Д/ф «Непобедимое оружие»
20.15 Х/ф «Атака»
22.30 Т/с «Группа «Zeta»
23.30 Т/с «Колье Шарлотты»
00.45 Х/ф «Горожане»
02.25 Х/ф «Следы на снегу»
04.00 Х/ф «Поездка в Висбаден»

«ТВЦ»

06.00 «Настроение»
08.30 Х/ф «Я купил папу»
10.05 Д/ф «Дети индиго. Новое испытание для взрослых»
10.55 «Культурный обмен»
11.30 «События»
11.45 Детектив «Лекарство против страха»
13.40 «Момент истины»
14.30 «События»
14.45 «Деловая Москва»
15.10 «Петровка, 38»
15.30 Т/с «Одно дело на двоих»
16.30 «Загадки истории»
17.30 «События»
17.50 «Петровка, 38»
18.15 М/ф «Исполнение желаний»
18.45 Т/с «Продолжение следует»
19.50 «События»
19.55 «Лицом к городу»
20.50 «События»
21.10 Х/ф «Стая». 3 и 4 с.
22.55 «Скандальная жизнь»
23.50 «События. 25-й час»
00.25 Х/ф «Шизофрения». 1 и 2 с.
03.20 «В свободном полете»
03.55 Х/ф «В стреляющей глуши»
05.40 М/ф «Дедушка и внучек»

КУПЛЮ КАРТОФЕЛЬ (6 РУБ.). Телефон - 8-912-694-80-97. Реклама

КУПЛЮ КАРТОФЕЛЬ
Телефоны: 8-922-615-31-46, 8-908-929-46-55.
Реклама

Реклама
КУПЛЮ КАРТОФЕЛЬ
Телефон - 8-912-693-09-53.

Реклама
Дельфин туристическое агентство
ул. Партизанская, 24
➢ Туры по России
➢ Туры по ближнему и дальнему зарубежью
➢ Речные круизы
➢ Путёвки в санатории и пансионаты
Бесплатное оформление заявления на загранпаспорт.
пн-сб - с 10 до 18 часов, вс - выходной.
Тел.: (34376) 2-30-50, 8-953-384-19-69.

ПРИНИМАЕМ КАРТОФЕЛЬ
по хорошей цене.
Телефоны: 8-909-003-39-14, 8-909-012-19-35.
Реклама

ГРУЗОПЕРЕВОЗКИ
"ГАЗели"-тент, 1,5 тонны
ГОРОД, РАЙОН, ОБЛАСТЬ
Тел.: 5-22-78, 8-902-277-67-60.
Реклама

West
СТРОИТЕЛЬСТВО. РЕМОНТ. ОТДЕЛКА.
☎ - 8-950-651-65-47.
Св-во 005711060.
Реклама

Реклама
ГРУЗОПЕРЕВОЗКИ
• промтоварный фургон (5 т, 30 м³, L-6 м).
РАЙОН, ОБЛАСТЬ, РФ.
ПЕРЕЕЗДЫ, ГРУЗЧИКИ.
☎: 8-912-659-98-66, 2-36-21.

ВСЕ ДЛЯ КРОВЛИ И ФАСАДА
Профнастил, металлочерепица, доборные элементы, сайдинг, ондулин, поликарбонат
г. Сухой Лог, ул. Юбилейная, 12 Б
8 /34373/ 44-7-99, 8-909-701-62-55
Реклама

Реклама
ГРУЗОПЕРЕВОЗКИ
«КамАЗ-борт» - 10 т, 20 т
☎ 8-906-811-87-29

ООО «ЭТАЛОН» Реклама
пос. Белоярский, ул. Ленина,1
магазин «Емеля»
Телефоны: 8 (343) 378-20-40, 8-912-68-88-323.
г. Заречный, ул. Ленинградская,9. ТЦ «Галактика», м-н «Дачный эксперт»
Навесы, козырьки, теплицы
Печи

Сервисный центр «Электрон»
РЕМОНТ
теле-, видео-, аудиотехники
стиральных машин и другой бытовой техники
ПРОДАЖА ЗАПЧАСТЕЙ И КОМПЛЕКТУЮЩИХ.
ВЫЗОВ МАСТЕРА.
г. Сухой Лог, ул. Белинского, 51-в. Телефон - (34373) 33-770
Реклама

Изготовление металлических дверей, решеток и т.д.
Художественная ковка.
☎ - 8-912-033-96-67.
Реклама

Реклама
Куплю ЭЛЕКТРОДЫ
☎ - 8-912-033-96-67.

СРЕДА, 2 июня

За изменения в сетках вещания телеканалов редакция газеты ответственности не несет!

«ПЕРВЫЙ КАНАЛ»

05.00 «Доброе утро!»
09.00 НОВОСТИ
09.05 «Малахов +»
10.20 «Модный приговор»
11.20 «Контрольная закупка»
12.00 НОВОСТИ
12.20 Т/с «Участок»
13.20 Т/с «Детективы»
14.00 НОВОСТИ
14.20 «Понять. Простить»
15.00 НОВОСТИ
15.20 «Хочу знать»
15.50 Т/с «Обручальное кольцо»
16.50 «Федеральный судья»
18.00 НОВОСТИ
18.20 Т/с «След»
19.00 «Давай поженимся!»
20.00 «Пусть говорят»
21.00 «ВРЕМЯ»
21.30 Т/с «Ермоловы»
22.30 Т/с «Московская сага»
23.30 «Среда обитания»
00.30 НОВОСТИ. «Городские пижоны»
00.50 Т/с «Калифрения»
01.20 «Отель «Вавилон»
02.20 Х/ф «Миссия спасения»
03.00 НОВОСТИ
03.05 Х/ф «Миссия спасения»
04.00 Т/с «Полиция Нового Орлеана»

«РОССИЯ»

05.00 «Утро России»
05.07, 05.35, 06.07, 06.35, 07.07, 07.35, 08.07, 08.35 ВЕСТИ-Урал
08.41 «Утро России»
09.05 «Елисеевский». Казнить. Нельзя помиловать»
10.00 Ток-шоу «О самом главном»
11.00 ВЕСТИ
11.30 ВЕСТИ-Урал
11.50 Т/с «Богатая и любимая»
12.45 Т/с «Путейцы»
13.40 ВЕСТИ. Дежурная часть
14.00 ВЕСТИ
14.30 ВЕСТИ-Урал
14.50 Т/с «Тайны следствия»
16.30 «Кулагин и партнеры»
17.00 ВЕСТИ
17.15 ВЕСТИ-Урал
17.35 Т/с «Дворик»
18.05 Т/с «Ефросинья»
19.00 Т/с «Слово женщине»
20.00 ВЕСТИ
20.30 ВЕСТИ-Урал
20.50 «Спокойной ночи, малыши!»
21.00 Т/с «Застывшие депеши»
22.55 «Мессинг. Ванга. Кейси… Секрет ясновидения»
23.50 «ВЕСТИ+»
00.10 «Кулагин и партнеры»
00.40 Фильм «Обыкновенное чудо»
03.40 «Горячая десятка»
04.40 ВЕСТИ. Дежурная часть

«ОБЛАСТНОЕ ТВ»

06.00, 12.00 «СОБЫТИЯ»
06.30, 11.00, 12.30 «Акцент»
06.45, 12.45 «Патрульный участок»
07.00 «Хорошее настроение»
08.30 «Автобанза»
08.45 «Колёса-блиц»
09.00 «Восемь с половиной»
10.00 «События УрФО»
10.30, 04.30 «Живая природа: прямой репортаж»
11.15, 14.45, 16.00 «Здоровье нации»
11.30 «Наша Усадьба»
11.45, 13.50, 17.45 «De facto»
13.05 «VIP-студия: Кабинет министров»
14.00 «Резонанс»
14.30, 15.30, 17.30, 18.30 Информационный выпуск
15.00 «ГУРМЭ»
15.45, 17.15 «15 минут о фитнесе»
16.15, 03.00 «Разгадка египетских тайн»
18.00 «Бильярд Урала»
18.15 «Кому отличный ремонт?!»
18.45 «Шестая графа. Образование»
19.25 «Автобанза»
19.40, 23.25 «Патрульный участок»
20.00, 22.40, 00.30 «СОБЫТИЯ»
20.15, 23.10, 01.00 «Акцент»
20.30, 02.00 «Восемь с половиной»
21.30 Х/ф «Россия молодая». 2 с.
23.45 «События УрФО»
00.15 «Колёса-блиц»
01.15 «De facto»
01.30 «Верхом вокруг света»
04.00 «Практическая археология»
05.00 «Морские охотники»

«НТВ»

05.40 Т/с «Государственная граница»
07.00 «СЕГОДНЯ УТРОМ»
08.30 «Дачный ответ»
09.30 «Чрезвычайное происшествие. Расследование»
10.00, 13.00, 16.00, 19.00, 23.15 «СЕГОДНЯ»
10.20 «Средний класс»
11.00 Т/с «Вернуть на доследование»
12.00 «Суд присяжных»
13.30 Т/с «Адвокат»
14.30 Т/с «Знаки судьбы»
15.30 «Чрезвычайное происшествие»
16.30 Т/с «Улицы разбитых фонарей»
18.30 «Чрезвычайное происшествие»
19.30 Т/с «Дикий»
21.30 Т/с «Час Волкова»
23.35 «Поздний разговор»
00.25 Х/ф «Экспресс»
03.00 Т/с «Мертвые до востребования»
04.50 Т/с «Мужчины в большом городе»

«4 КАНАЛ»

05.20 «Ценные новости»
05.30 «Йога»
06.30 НОВОСТИ
06.45 «Служба спасения «Сова»
07.00 «Утренний экспресс»
09.00 НОВОСТИ
09.30 «Стенд»
09.45 «Служба спасения «Сова»
09.50 Д/ф «Наши звезды навсегда. Олег Янковский»
10.50 Телемагазин
11.00 «Экстремальные путешествия»
11.30 «33 квадратных метра»
12.00 «Маски-шоу»
12.30 «Вокруг света на фрегате «Паллада»
13.00 М/ф
13.50 Телемагазин
14.00 М/ф
14.30 Боевик «Война»
16.30 «Мельница»
17.00 Телемагазин
17.10 М/ф
18.20 «Маски-шоу»
18.50 «Ценные новости»
19.00 НОВОСТИ
19.25 «Служба спасения «Сова»
19.30 Д/ф «Наши звезды навсегда. Марина Влади. Моя правда»
20.30 НОВОСТИ
21.00 Боевик «Турнир на выживание»
23.00 НОВОСТИ
23.30 «Стенд»
23.45 «Служба спасения «Сова»
00.00 «Ценные новости»
00.10 Музыка
02.10 «Служба спасения «Сова»
02.15 НОВОСТИ
02.45 «Стенд»
03.00 «Покер»
04.00 Музыка

«РОССИЯ 2»

07.00 Баскетбол. НБА. 1/2 финала
09.00, 11.00, 14.15, 20.10, 00.15, 03.00 «Вести-спорт»
09.15 Бильярд. «Кубок Вызова»
11.15 «Моя планета»
12.00, 20.00, 23.00 «БТВ»
12.15 Скачки на приз Президента Российской Федерации
13.45 «Рыбалка с Радзишевским»
14.00 «Вести.ru»
14.35 Теннис. Ролан Гаррос
20.00 «Вести.ru»
20.30 Теннис. Ролан Гаррос
00.00 «Вести.ru»
00.35 Теннис. Ролан Гаррос
03.10 «Моя планета»
05.15 Теннис. Ролан Гаррос

«REN TV»

06.00 «Неизвестная планета»
06.30 «Час суда с П. Астаховым»
07.30 «Званый ужин»
08.30 Т/с «Солдаты 6»
09.30 «Новости 24»
10.00 «Честно»
11.00 «Час суда с П. Астаховым»
12.00 «Экстренный вызов»
12.30 «Новости 24»
13.00 «Званый ужин»
14.00 «Давай попробуем?»
15.00 «Час суда с П. Астаховым»
16.00 «Экстренный вызов»
16.30 «Новости 24»
17.00 Т/с «Улицы разбитых фонарей. Новые приключения ментов»
18.00 «Экстренный вызов»
18.30 «Честно»
19.30 «Новости 24»
20.00 «Громкое дело»
20.30 Т/с «Одноразовые люди»
21.30 «Дорогая передача»
22.30 «Справедливость»
23.30 «Новости 24»
00.00 «Честно»
01.00 Триллер «Страшный суд»
02.50 «Покер-Дуэль»
03.40 Т/с «Морская душа»
04.40 «Детективные истории»
05.10 «Неизвестная планета»
05.35 Ночной муз. канал

«РОССИЯ К»

08.30 «Евроньюс»
12.00 «Новости культуры»
12.20 «В главной роли…»
12.50 Х/ф «Ты мой восторг, мое мученье…»
14.20 Д/ф «Бухара. Жемчужина шелкового пути»
14.35 «Из истории российской разведки. Люди и судьбы»
15.05 Д/с «Рим: рассвет и закат империи»
15.50 «Странствия музыканта»
16.20 Драма «Россия молодая». 2 с.
17.30 «Все о собаках»
17.35 М/ф «Бабушка удава»
17.45 Т/с «Грозовые камни»
18.35 Д/с «Остров орангутанов»
18.55 «Блокнот»
19.25 К. Сен-Санс. «Муза и поэт». Дуэт для скрипки и виолончели
19.50 Д/ф «Сад радостей земных»
20.00 «Academia». Ю. Пивоваров. «Русская мысль в истории»
20.45 Д/ф «Дротнингхольм. Остров Королев»
21.05 «В главной роли…»
21.30 «Новости культуры»
21.50 Д/с «Рим: рассвет и закат империи»
22.40 «Власть факта»
23.20 Д/ф «Ядерная любовь»
00.15 «Магия кино»
01.00 «Из истории российской разведки. Люди и судьбы»
01.30 «Новости культуры»
01.50 Х/ф «Железная дорога». 1 с.
03.20 Концерт
03.55 «Academia». Ю. Пивоваров. «Русская мысль в истории»
04.45 Д/ф «Плакаты и афиши. Тулуз-Лотрек»

«ДТВ»

06.00 М/ф
08.00 «Тысяча мелочей»
08.30 «Самое смешное видео»
09.00 Т/с «Однажды в милиции 2»
09.30 Т/с «Стилет 2»
10.30 Х/ф «Торможение в небесах»
12.30 «Самое смешное видео»
13.00 «Судебные страсти»
14.00 «Вне закона»
14.30 Д/ф «Департамент собственной безопасности»
15.00 Т/с «На углу у Патриарших 2»
16.00 Т/с «Сыщики»
17.00 «Судебные страсти»
18.00 Д/ф «Департамент собственной безопасности»
18.30 «Самое смешное видео»
19.30 «На измене»
20.00 Т/с «Убойная сила 5»
21.00 Т/с «Однажды в милиции 2»
22.00 Т/с «Сыщики»
23.00 Т/с «Убойная сила 5»
00.00 «На измене»
00.30 Т/с «Однажды в милиции 2»
01.00 Т/с «Морская полиция. Спецотдел 4»
01.55 Д/ф «Одержимость. Кто из нас абсолютно нормален»
02.55 Т/с «Мыслить как преступник 3»
03.55 Т/с «День рождения Буржуя 2»
04.45 Т/с «Диагноз: убийство»

«ТВ3»

06.00 М/с «Том и Джерри. Детские годы»
06.30 М/с «Кураж – трусливый пес»
07.00 М/с «Пинки и Брейн»
07.30 М/с «Бэтмен будущего»
08.00 Т/с «Альф»
09.00 «Упс!»
10.00 Т/с «Город пришельцев»
11.00 Т/с «Иное»
12.00 Д/ф «Фактор риска. Кодирование»
13.00 Д/ф «Охотники на монстров»
14.00 «Разрушители мифов»
15.00 Т/с «Альф»
16.00 Т/с «Звездные врата»: Вселенная»
17.00 Т/с «Затерянный мир»
18.00 Т/с «Притворщик»
19.00 Д/ф «Апокалипсис. Смертельное удовольствие»
20.00 Т/с «Грань»
21.00 Т/с «Остаться в живых»
22.00 Х/ф «Рой»
00.00 Т/с «Звездные врата: Вселенная»
01.00 Т/с «Грань»
02.00 Х/ф «Зловещая сила»
04.00 Т/с «Баффи – истребительница вампиров»
05.00 «Разрушители мифов»

«СТС»

06.00 М/с «Космические охотники на дорков»
06.55 М/с «Смешарики»
07.00 М/с «Что новенького, Скуби Ду?»
07.30 Т/с «Игрушки»
08.30 Т/с «Воронины»
09.00 Т/с «6 кадров»
09.30 Т/с «Папины дочки»
10.00 Т/с «Маргоша»
11.00 Т/с «Кремлевские курсанты»
12.00 Т/с «Папины дочки»
13.30 М/с «Железный человек»
14.00 М/с «Охотники за привидениями»
14.30 М/с «Приключения мишек гамми»
15.00 М/с «Скуби Ду»
15.30 Т/с «Папины дочки»
16.30 Т/с «Ранетки»
17.30 «Галилео»
18.30 Т/с «Даешь молодежь!»
19.00 Т/с «Кремлевские курсанты»
20.00 Т/с «Воронины»
21.00 Т/с «Маргоша»
22.00 Х/ф «Дети-шпионы»
23.40 Т/с «6 кадров»
00.30 «Инфомания»
01.00 Т/с «Галыгин.ru»
01.30 Х/ф «Мертвецы не носят юбок»
03.15 Т/с «Зачарованные»
05.05 Музыка

«ДОМАШНИЙ»

06.30 М/ф
07.00 «Джейми у себя дома»
07.30 Д/ф «Звездная география»
08.00 Т/с «Татьянин день»
09.00 «Дела семейные»
10.00 Т/с «Пророк»
11.00 «Вкус путешествий»
13.00 Мелодрама «Странные взрослые»
14.35 Д/с «Звездная жизнь»
15.00 «Спросите повара»
15.30 Д/ф «Звездная география»
16.00 «Дела семейные»
17.00 «Скажи, что не так?!»
18.00 «Одна за всех»
18.30 Т/с «Дороги Индии»
19.30 «Одна за всех»
20.00 Т/с «Всегда говори всегда»
21.00 «Необыкновенные судьбы»
21.30 «Одна за всех»
22.00 Т/с «Отчаянные домохозяйки»
23.00 «Одна за всех»
23.30 Киноповесть «Самый последний день»
01.25 Т/с «Моя жена меня приворожила»
02.25 Т/с «Сильное лекарство»
04.10 Т/с «Молодые и дерзкие»
05.45, 05.55 Музыка

«РУССКИЙ ИЛЛЮЗИОН»

02.00 Х/ф «Знаки судьбы»
04.00 Х/ф «По данным уголовного розыска»
05.10 Х/ф «Сумасбродка». 4 с.
05.55 Х/ф «Казус Белли»
08.05 Х/ф «Вечерний звон»
09.25 Х/ф «Длинное, длинное дело»
10.55 Х/ф «Хаги-Траггер»
12.20 Х/ф «Золотая речка»
14.00 Х/ф «Облако-рай»
15.20 Х/ф «По 206-й»
17.00 Х/ф «Игла»
18.20 Х/ф «Последний побег»
19.50 Х/ф «Однажды двадцать лет спустя»
21.05 Х/ф «Пьющие кровь»
22.50 Х/ф «Пленники удачи»
00.10 Х/ф «Бродячий автобус»

«МИР»

07.55 Афиша
08.00, 09.00, 10.00, 11.00, 12.00, 13.00, 14.00, 15.00, 16.00, 17.00, 18.00, 19.00, 20.00, 21.00, 22.00, 23.00, 00.00, 01.00, 02.00, 03.00, 04.00 «Новости Содружества»
08.05, 19.05 Т/с «Наши соседи»
09.05 «Тик-так»
09.20 М/с «Приключения Рекса»
09.30 Т/с «Арабелла»
10.05 М/ф
10.35 «Легкая жизнь»
11.05, 20.05 Т/с «Богатая и любимая»
11.50, 12.45 «Удачная покупка»
12.05, 21.30 «Вещь.doc»
12.35 «Содружество. LIVE»
12.55 «Билет на сегодня»
13.05, 06.50 Т/с «Волчица»
14.05, 15.05, 02.05, 03.05 Х/ф «Испанский вариант»
15.50, 22.50 «Великий, могучий…»
16.05 М/с «Рэдволл»
16.30 Т/с «Старшеклассники 2»
17.05, 04.05 Т/с «33 квадратных метра»
17.30 «Казахстан. Музыка гор и степей»
18.20 «Реальные истории»
21.20 «Акценты»
22.05, 04.45 «Слово за слово»
23.05, 05.50 Т/с «Застава»
00.20, 01.05 Д/ф «Неизвестная война»
01.30 «Детективные истории»

«МУЗ-ТВ»

07.00 «Муз-ТВ хит»
08.55 «PRO-новости»
09.10 «Муз-ТВ хит»
10.30 «Премиальный хит»
11.30 М/ф
12.05 «Номинанты Премии 2010»
12.35 «PRO-новости»
12.50 «Mafia»
13.50 «10 самых…»
14.20 «Испытание верности»
14.50 «Топ-модель по-американски»
15.45 «Вкус любви»
16.45 «Звезды зажигают»
17.45 «Жена напрокат с Анфисой Чеховой»
18.15 «Ранетки Live»
18.45 «Sex-Битва»
19.15 «Испытание верности»
19.45 «Укрощение строптивых 2»
20.45 «PRO-новости»
21.00 «Ранетки Live»
21.30 «Sex-Битва»
22.00 «Топ-модель по-американски»
22.55 М/ф
23.30 «Номинанты Премии 2010»
00.00 «Жена напрокат»
01.00 «Звезды зажигают»
02.00 «PRO-новости»
02.15 «Муз-ТВ хит»

«ТНТ»

06.00 «Необъяснимо, но факт»
07.00 «Такси»
07.35 М/с «Котопес»
08.00 М/с «Рога и копыта: возвращение»
08.30 «Комеди Клаб»
09.30 Т/с «Универ»
10.30 Т/с «Счастливы вместе»
11.30 М/с «Жизнь и приключения робота-подростка»
12.30 М/с «Губка Боб Квадратные штаны»
14.00 Т/с «Саша+Маша»
14.30 Т/с «Женская лига»
15.00 «Comedy Woman»
16.00 Комедия «Шпионки»
18.00 Т/с «Счастливы вместе»
18.30 Т/с «Универ»
19.00 Т/с «Интерны»
19.30 Т/с «Счастливы вместе»
20.00 Т/с «Универ»
20.30 Т/с «Интерны»
21.00 Комедия «Недетское кино»
23.00 «Дом 2. Город любви»
00.00 «Дом 2. После заката»
00.30 «Секс»
01.00 «Комеди Клаб»
02.00 Т/с «Сайнфелд»
02.30 «Дом 2. Про любовь»
03.20 Комедия «Стильные штучки»
05.05 «Убойной ночи»
05.45 «Шоу комедиантов»

«ЗВЕЗДА»

06.00 Д/с «Истребители танков»
07.00 М/ф
07.35 Т/с «ТАСС уполномочен заявить…»
09.00, 13.00, 16.00, 18.00, 22.00 «Новости»
09.15 Т/с «Группа «Zeta»
10.10 Т/с «Баязет»
11.10 Х/ф «Атака»
13.15 Д/ф «Непобедимое оружие»
14.15 Х/ф «Разные судьбы»
16.15 Х/ф «Следы на снегу»
18.30 Т/с «Баязет»
19.30 Д/ф «Космическое «Око»
20.25 Х/ф «Берем все на себя»
22.30 Т/с «Группа «Zeta»
23.30 Т/с «Колье Шарлотты»
00.45 Х/ф «Разные судьбы»
02.50 Х/ф «Город зажигает огни»
04.45 Т/с «С земли до луны»

«ТВЦ»

06.00 «Настроение»
08.35 Х/ф «Первое свидание»
10.25 «Для чего пережила тебя любовь моя?»
11.10 «Работа есть!»
11.30 «События»
11.50 Х/ф «Стая». 1 и 2 с.
13.40 «Линия защиты»
14.30 «События»
14.45 «Деловая Москва»
15.10 «Петровка, 38»
15.30 Т/с «Одно дело на двоих»
16.30 «Загадки истории»
17.30 «События»
17.50 «Петровка, 38»
18.15 М/ф
18.45 Т/с «Продолжение следует»
19.50 «События»
19.55 «Для чего пережила тебя любовь моя?»
20.30 «События»
21.05 Х/ф «Стая». 5 и 6 с.
22.50 «Дело принципа»
23.40 «События. 25-й час»
00.15 Х/ф «К бою!»
02.30 «В свободном полете»
03.05 Х/ф «Вылет задерживается»
04.40 Т/с «Одно дело на двоих»
05.40 М/ф «Тараканище»

Реклама
Свадебные и другие фотоуслуги
Телефон - 8-902-27-08-959. www.carizmo.net

РЕМОНТ КВАРТИР:
гипсокартон, установка дверей, ламинат, обои, кафель, плотницкие работы.
Телефон – 8–922–296–20–70.
Реклама

Реклама
ПЕНОБЛОКИ. ШЛАКОБЛОКИ
Перегородочные блоки. Цемент.
Телефон - 8-912-206-45-57.

Акция!
В САНАТОРИИ-ПРОФИЛАКТОРИИ ООО «РУБИН»
ВЕСЕННЯЯ РАСПРОДАЖА
Путёвки от 550 рублей за сутки,
Курсовки от 350 рублей за день,
В том числе на летний сезон и детские заезды.
Обращаться: г. Каменск-Уральский, ост. Пл. Горького, ул. Каменская, 25.
Телефоны: (3439) 34-69-19, 34-88-32.
Реклама

ИП Черепков В.О.

ХОТИТЕ МЕБЕЛЬ?
Мы сделаем ее для ВАС!
- Индивидуальный подход
- Гарантия качества
- Пост.гарантийный сервис
- Доступные цены

ДОСТАВКА И УСТАНОВКА
ВЫЕЗД ЗАМЕРЩИКА БЕСПЛАТНО
ПЕНСИОНЕРАМ СКИДКИ
Звоните!
89022712406,
89527287372

Реклама

г. Сухой Лог, ул. Кунарская, 1
СТЕКЛО
- ОКОННОЕ ОТ 4 ДО 8 ММ
- УЗОРЧАТОЕ, МАТОВОЕ
- АРМИРОВАННОЕ
- ТОНИРОВАННОЕ
- ЗЕРКАЛА, ВИТРАЖИ
- ТОРГОВЫЕ ВИТРИНЫ

СТЕКОЛЬНЫЕ РАБОТЫ
- РЕЗКА
- СВЕРЛЕНИЕ
- ОБРАБОТКА КРОМОК
- ПЕСКОСТРУЙНАЯ ОБРАБОТКА

Телефоны: (34373) 4-35-19, 8-912-60-35-367
Реклама

УрГЭУ
УРАЛЬСКИЙ ГОСУДАРСТВЕННЫЙ ЭКОНОМИЧЕСКИЙ УНИВЕРСИТЕТ
ИНСТИТУТ НЕПРЕРЫВНОГО ОБРАЗОВАНИЯ
ВЫСШЕЕ ПРОФЕССИОНАЛЬНОЕ ОБРАЗОВАНИЕ В СОКРАЩЕННЫЕ СРОКИ
на базе среднего и высшего профессионального образования по специальностям:
- ЭКОНОМИКА ТРУДА (Экономика и управление персоналом)
- МЕНЕДЖМЕНТ ОРГАНИЗАЦИИ (Управление в транспортно-логистических системах)
- НАЦИОНАЛЬНАЯ ЭКОНОМИКА (Экономико-правовая безопасность организации)
- ФИНАНСЫ И КРЕДИТ

СРОК ОБУЧЕНИЯ: 3 ГОДА 4 МЕСЯЦА
ПРИЕМ ЗАЯВЛЕНИЙ - для лиц, имеющих профильное образование с 1 ИЮНЯ 2010 г.
Лицам, получившим неэкономическую специальность в техникуме, колледже, необходимо пройти переподготовку
По вопросам приема обращаться:
г. Сухой Лог, ул. Артиллеристов, 44, ауд. № 205
Тел. (34373) 3-35-20; 8-922-607-97-35
г. Екатеринбург, ул. 8 Марта, 62, каб. 206, 209
Тел. (343) 257-96-58, 251-96-62
http://fsp.usue.ru/
Реклама

ЧЕТВЕРГ, 3 июня

За изменения в сетках вещания телеканалов редакция газеты ответственности не несет!

«ПЕРВЫЙ КАНАЛ»

05.00 «Доброе утро!»
09.00 НОВОСТИ
09.05 «Малахов +»
10.20 «Модный приговор»
11.20 «Контрольная закупка»
12.00 НОВОСТИ
12.20 Т/с «Участок»
13.20 Т/с «Детективы»
14.00 НОВОСТИ
14.20 «Понять. Простить»
15.00 НОВОСТИ
15.20 «Хочу знать»
15.50 Т/с «Обручальное кольцо»
16.50 «Федеральный судья»
18.00 НОВОСТИ
18.20 Т/с «След»
19.00 «Давай поженимся!»
20.00 «Пусть говорят»
21.00 «ВРЕМЯ»
21.30 Т/с «Ермоловы»
22.30 «Человек и закон»
23.30 Спецрасследование. «Несовместимо с жизнью»
00.30 НОВОСТИ. «Городские пижоны»
00.50 Т/с «Калифрения»
01.20 «Отель «Вавилон»
02.20 Комедия «Мистер миллиардер»
03.00 НОВОСТИ
03.05 Комедия «Мистер миллиардер»
04.00 Т/с «Полиция Нового Орлеана»

«РОССИЯ»

05.00 «Утро России»
05.07, 05.35, 06.07, 06.35, 07.07, 07.35, 08.07, 08.35 ВЕСТИ-Урал
08.41 «Утро России»
09.05 «Запрещенный концерт. Немузыкальная история»
10.00 Ток-шоу «О самом главном»
11.00 ВЕСТИ
11.30 ВЕСТИ-Урал
11.50 Т/с «Богатая и любимая»
12.45 Т/с «Путейцы-2»
13.40 ВЕСТИ. Дежурная часть
14.00 ВЕСТИ
14.30 ВЕСТИ-Урал
14.50 Т/с «Тайны следствия»
16.30 «Кулагин и партнеры»
17.00 ВЕСТИ
17.15 ВЕСТИ-Урал
17.35 Т/с «Дворик»
18.05 Т/с «Ефросинья»
19.00 Т/с «Слово женщине»
20.00 ВЕСТИ
20.30 ВЕСТИ-Урал
20.50 «Спокойной ночи, малыши!»
21.00 Т/с «Застывшие депеши»
22.55 «Формула счастья Марии Пахоменко»
23.50 «ВЕСТИ+»
00.10 «Кулагин и партнеры»
00.40 Фильм «Письма с Иводзимы»
03.25 «Честный детектив»
04.05 Т/с «Девушка – сплетница»

«ОБЛАСТНОЕ ТВ»

06.00, 12.00 «СОБЫТИЯ»
06.30, 11.00, 12.30 «Акцент»
06.45, 12.45 «Патрульный участок»
07.00 «Хорошее настроение»
08.30 «Автобанза»
08.45 «Колёса-блиц»
09.00 «Восемь с половиной»
10.00 «События УрФО»
10.30, 04.30 «Живая природа: прямой репортаж»
11.15, 14.45, 16.00 «Здоровье нации»
11.30 «Сделано на Урале»
11.45, 13.50, 17.45 «De facto»
13.05 «Шестая графа. Образование»
14.00 «Имею право»
14.30, 15.30, 17.30, 18.30 Информационный выпуск
15.00, 04.00 «Практическая археология»
15.45, 17.15 «15 минут о фитнесе»
16.15, 03.00 «Разгадка египетских тайн»
18.00 «Студия приключений»
18.45 «VIP-студия»
19.25 «Автобанза»
19.40, 23.25 «Патрульный участок»
20.00, 22.40, 00.30 «СОБЫТИЯ»
20.15, 23.10, 01.00 «Акцент»
20.30, 02.00 «Восемь с половиной»
21.30 Х/ф «Россия молодая». 3 с.
23.45 «События УрФО»
00.15 «Колёса-блиц»
01.15 «De facto»
01.30 «Верхом вокруг света»
05.00 «Морские охотники»

«НТВ»

05.40 Т/с «Государственная граница»
07.00 «СЕГОДНЯ УТРОМ»
08.30 «Следствие вели…»
09.30 «Первая кровь»
10.00, 13.00, 16.00, 19.00, 23.15 «СЕГОДНЯ»
10.20 «Средний класс»
11.00 Т/с «Вернуть на доследование»
12.00 «Суд присяжных»
13.30 Т/с «Адвокат»
14.30 Т/с «Знаки судьбы»
15.30 «Чрезвычайное происшествие»
16.30 Т/с «Улицы разбитых фонарей»
18.30 «Чрезвычайное происшествие»
19.30 Т/с «Дикий»
21.30 Т/с «Час Волкова»
23.35 Х/ф «Долина смерти»
01.15 Комедия «Мальчишник»
03.05 Т/с «Мертвые до востребования»
04.50 Т/с «Мужчины в большом городе»

«4 КАНАЛ»

05.20 «Ценные новости»
05.30 «Йога»
06.30 НОВОСТИ
06.45 «Служба спасения «Сова»
07.00 «Утренний экспресс»
09.00 НОВОСТИ
09.30 «Стенд»
09.45 «Служба спасения «Сова»
09.50 Д/ф «Наши звезды навсегда. Марина Влади. Моя правда»
10.50 Телемагазин
11.00 «Мельница»
11.30 «33 квадратных метра»
12.00 «Маски-шоу»
12.30 «Вокруг света на фрегате «Паллада»
13.00 М/ф
13.50 Телемагазин
14.00 «Ваше здоровье»
14.30 Боевик «Турнир на выживание»
16.30 «Жилье мое»
17.00 М/ф
18.20 «Маски-шоу»
18.50 «Ценные новости»
19.00 НОВОСТИ
19.25 «Служба спасения «Сова»
19.30 Д/ф «Моцарт». 1 с.
20.30 НОВОСТИ
21.00 Фильм «Кто Вы, мистер Брукс?»
23.00 НОВОСТИ
23.30 «Стенд»
23.45 «Служба спасения «Сова»
00.00 «Ценные новости»
00.10 «То, что надо!»
00.40 Музыка
02.10 «Служба спасения «Сова»
02.15 НОВОСТИ
02.45 «Стенд»
03.00 «Покер»
04.00 Музыка

«РОССИЯ 2»

07.00 Теннис. Ролан Гаррос
09.00, 11.00, 14.15, 20.10, 00.00, 03.00 «Вести-спорт»
09.15 Бильярд. «Кубок Вызова»
11.15 «Моя планета»
12.00 «БТВ»
12.15 Академическая гребля. Кубок мира
13.30 «Точка отрыва»
14.00 «Вести.ru»
14.35 Теннис. Ролан Гаррос
20.00 «Вести.ru»
20.30 Теннис. Ролан Гаррос
21.55 Баскетбол. Чемпионат России. Мужчины
23.45 «Вести.ru»
00.15 Теннис. Ролан Гаррос
03.10 «Наука 2.0. Моя планета»
05.15 Теннис. Ролан Гаррос
06.45 «Рыбалка с Радзишевским»

«REN TV»

06.00 «Неизвестная планета»
06.30 «Час суда с П. Астаховым»
07.30 «Званый ужин»
08.30 Т/с «Солдаты 6»
09.30 «Новости 24»
10.00 «Честно»
11.00 «Час суда с П. Астаховым»
12.00 «Экстренный вызов»
12.30 «Новости 24»
13.00 «Званый ужин»
14.00 «Давай попробуем?»
15.00 «Час суда с П. Астаховым»
16.00 «Экстренный вызов»
16.30 «Новости 24»
17.00 Т/с «Улицы разбитых фонарей. Новые приключения ментов»
18.00 «Экстренный вызов»
18.30 «Честно»
19.30 «Новости 24»
20.00 «Громкое дело»
20.30 Т/с «Одноразовые люди»
21.30 «Дорогая передача»
22.30 «Справедливость»
23.30 «Новости 24»
00.00 «Честно»
01.00 Триллер «Страшный суд»
02.50 «Покер-Дуэль»
03.40 Т/с «Морская душа»
04.40 «Детективные истории»
05.10 «Неизвестная планета»
05.35 Ночной муз. канал

«РОССИЯ К»

08.30 «Евроньюс»
12.00 «Новости культуры»
12.20 Д/ф «Царица небесная. Богоматерь Владимирская»
12.55 Х/ф «Взрослый сын»
14.20 Д/ф «Будапешт. Берега Дуная и крепость»
14.35 «Из истории российской разведки. Люди и судьбы»
15.05 Д/с «Рим: рассвет и закат империи»
15.50 «Письма из провинции»
16.20 Драма «Россия молодая». 3 с.
17.30 «Все о собаках»
17.35 М/ф «Маленький Шего»
17.45 Т/с «Грозовые камни»
18.15 Д/с «Остров орангутанов»
19.00 «Царская ложа». X Международный фестиваль балета «Мариинский»
19.50 Д/ф «Иван Павлов»
20.00 «Academia». Ю. Пивоваров. «Русская мысль в истории»
20.45 Д/ф «Соккурам. Грот озарения»
21.05 «В главной роли…»
21.30 «Новости культуры»
21.50 Д/с «Рим: рассвет и закат империи»
22.40 «Черные дыры. Белые пятна»
23.20 Д/ф «Альберобелло – столица «Трулли»
23.35 «Кто мы?»
00.05 «Культурная революция»
01.00 «Из истории российской разведки. Люди и судьбы»
01.30 «Новости культуры»
01.50 Х/ф «Железная дорога». 2 с.
03.20 Р. Штраус. Бурлеска. Солист В. Холоденко
03.55 «Academia». Ю. Пивоваров. «Русская мысль в истории»
04.45 Д/ф «Бенджамин Дизраэли»

«ДТВ»

06.00 М/ф
08.00 «Тысяча мелочей»
08.30 «Самое смешное видео»
09.00 Т/с «Однажды в милиции 2»
09.30 Т/с «Стилет 2»
10.30 Х/ф «Случай в квадрате 36-80»
12.00 «6 кадров»
12.30 «Самое смешное видео»
13.00 «Судебные страсти»
14.00 «Вне закона»
14.30 Д/ф «Департамент собственной безопасности»
15.00 Т/с «На углу у Патриарших 2»
16.00 Т/с «Сыщики»
17.00 «Судебные страсти»
18.00 Д/ф «Департамент собственной безопасности»
18.30 «Самое смешное видео»
19.30 «На измене»
20.00 Т/с «Убойная сила 5»
21.00 Т/с «Однажды в милиции 2»
22.00 Т/с «Сыщики»
23.00 Т/с «Убойная сила 5»
00.00 «На измене»
00.30 Т/с «Однажды в милиции 2»
01.00 Т/с «Морская полиция. Спецотдел 4»
01.55 Д/ф «Как выжить в современном мире. Городская жизнь»
03.00 Т/с «Мыслить как преступник 3»
03.55 Т/с «День рождения Буржуя 2»
04.45 Т/с «Диагноз: убийство»

«ТВ3»

06.00 М/с «Том и Джерри. Детские годы»
06.30 М/с «Кураж – трусливый пес»
07.00 М/с «Пинки и Брейн»
07.30 М/с «Бэтмен будущего»
08.00 Т/с «Альф»
09.00 «Упс!»
10.00 Т/с «Город пришельцев»
11.00 Т/с «Иное»
12.00 Д/ф «Апокалипсис. Смертельное удовольствие»
13.00 Д/ф «Охотники на монстров»
14.00 «Разрушители мифов»
15.00 Т/с «Альф»
16.00 Т/с «Звездные врата: Вселенная»
17.00 Т/с «Затерянный мир»
18.00 Т/с «Притворщик»
19.00 Д/ф «Особо опасно. Жилье»
20.00 Т/с «Грань»
21.00 Т/с «Остаться в живых»
22.00 Х/ф «Молот богов»
00.00 Т/с «Звездные врата: Вселенная»
01.00 Т/с «Грань»
02.00 Х/ф «Рой»
04.00 Т/с «Баффи – истребительница вампиров»
05.00 «Разрушители мифов»

«СТС»

06.00 М/с «Космические охотники на дорков»
06.55 М/с «Смешарики»
07.00 М/с «Что новенького, Скуби Ду?»
07.30 Т/с «Игрушки»
08.30 Т/с «Воронины»
09.00 Т/с «6 кадров»
09.30 Т/с «Папины дочки»
10.00 Т/с «Маргоша»
11.00 Т/с «Кремлевские курсанты»
12.00 Т/с «Папины дочки»
13.30 М/с «Железный человек»
14.00 М/с «Охотники за привидениями»
14.30 М/с «Приключения мишек гамми»
15.00 М/с «Скуби Ду»
15.30 Т/с «Папины дочки»
16.30 Т/с «Ранетки»
17.30 «Галилео»
18.30 Т/с «Даешь молодежь!»
19.00 Т/с «Кремлевские курсанты»
20.00 Т/с «Воронины»
21.00 Т/с «Маргоша»
22.00 Х/ф «Жирдяи»
23.50 Т/с «6 кадров»
00.30 «Инфомания»
01.00 Т/с «Галыгин.ru»
01.30 Х/ф «Клуб «Завтрак»
03.20 Т/с «Зачарованные»
05.10 Музыка

«ДОМАШНИЙ»

06.30 М/ф
07.00 «Джейми у себя дома»
07.30 Д/ф «Звездная география»
08.00 Т/с «Татьянин день»
09.00 «Дела семейные»
10.00 Т/с «Пророк»
11.00 Киноповесть «Самый последний день»
13.00 «Дело Астахова»
17.00 «Скажи, что не так?!»
18.00 «Одна за всех»
18.30 Т/с «Дороги Индии»
19.30 «Одна за всех»
20.00 Т/с «Всегда говори всегда»
21.00 «Необыкновенные судьбы»
21.30 «Одна за всех»
22.00 Т/с «Отчаянные домохозяйки»
23.00 «Одна за всех»
23.30 Х/ф «В квадрате 45»
00.50 Т/с «Моя жена меня приворожила»
01.50 Т/с «Сильное лекарство»
03.35 Т/с «Молодые и дерзкие»
05.10, 05.55 Музыка

«РУССКИЙ ИЛЛЮЗИОН»

02.00 Х/ф «Знаки судьбы»
04.00 Х/ф «Казус Белли»
06.15 Х/ф «Длинное, длинное дело»
07.55 Х/ф «Хаги-Траггер»
09.25 Х/ф «Золотая речка»
11.00 Х/ф «Облако-рай»
12.20 Х/ф «По 206-й»
14.00 Х/ф «Игла»
15.20 Х/ф «Последний побег»
16.55 Х/ф «Однажды двадцать лет спустя»
18.10 Х/ф «Пьющие кровь»
19.55 Х/ф «Пленники удачи»
21.10 Х/ф «Бродячий автобус»
22.50 Х/ф «Господин оформитель»
00.35 Х/ф «Он не завязывал шнурки»

«МИР»

07.55 Афиша
08.00, 09.00, 10.00, 11.00, 12.00, 13.00, 14.00, 15.00, 16.00, 17.00, 18.00, 19.00, 20.00, 21.00, 22.00, 23.00, 00.00, 01.00, 02.00, 03.00, 04.00 «Новости Содружества»
08.05, 19.05 Т/с «Наши соседи»
09.05 «Тик-так»
09.20 М/с «Приключения Рекса»
09.30 Т/с «Арабелла»
10.05 М/ф
10.35 «Легкая жизнь»
11.05, 20.05 Т/с «Богатая и любимая»
11.50, 12.45 «Удачная покупка»
12.05, 21.30 «Диаспоры»
12.35 «Содружество. LIVE»
12.55 «Билет на сегодня»
13.05, 06.50 Т/с «Волчица»
14.05, 15.05, 02.05, 03.05 Х/ф «Испанский вариант»
15.50, 22.50 «Великий, могучий…»
16.05 М/с «Рэдволл»
16.30 Т/с «Старшеклассники 2»
17.05, 04.05 Т/с «33 квадратных метра»
17.30 «О войне как о войне»
18.20 «Культурный слой с Львом Лурье»
21.20 «Акценты»
22.05, 04.45 «Слово за слово»
23.05, 05.50 Т/с «Застава»
00.20, 01.05 Д/ф «Неизвестная война»
01.30 «Реальные истории»

«МУЗ-ТВ»

07.00 «Муз-ТВ хит»
08.55 «PRO-новости»
09.10 «Муз-ТВ хит»
10.30 «Премиальный хит»
11.30 М/ф
12.05 «Номинанты Премии 2010»
12.35 «PRO-новости»
12.50 «Русские файлы. Жанна Фриске»
13.50 «10 самых…»
14.20 «Испытание верности»
14.50 «Топ-модель по-американски»
15.45 «Вкус любви»
16.45 «Звезды зажигают»
17.45 «Жена напрокат с Анфисой Чеховой»
18.15 «Ранетки Live»
18.45 «Sex-Битва»
19.15 «Испытание верности»
19.45 «Укрощение строптивых»
20.45 «PRO-новости»
21.00 «Ранетки Live»
21.30 «Sex-Битва»
22.00 «Топ-модель по-американски»
22.55 М/ф
23.30 «Номинанты Премии 2010»
00.00 «Игра крокодил»
01.00 «Звезды зажигают»
02.00 «PRO-новости»
02.15 «Муз-ТВ хит»

«ТНТ»

06.00 «Необъяснимо, но факт»
07.00 «Такси»
07.35 М/с «Котопес»
08.00 М/с «Рога и копыта: возвращение»
08.30 «Комеди Клаб»
09.30 Т/с «Универ»
10.30 Т/с «Счастливы вместе»
11.30 М/с «Жизнь и приключения робота-подростка»
12.30 М/с «Губка Боб Квадратные штаны»
14.00 Т/с «Саша+Маша»
14.30 Т/с «Женская лига»
15.00 «Comedy Woman»
16.00 Комедия «Недетское кино»
18.00 Т/с «Счастливы вместе»
18.30 Т/с «Универ»
19.00 Т/с «Интерны»
19.30 Т/с «Счастливы вместе»
20.00 Т/с «Универ»
20.30 Т/с «Интерны»
21.00 Комедия «Квартирка Джо»
23.00 «Дом 2. Город любви»
00.00 «Дом 2. После заката»
00.30 «Секс»
01.00 «Комеди Клаб»
02.00 Т/с «Сайнфелд»
02.30 «Дом 2. Про любовь»
03.20 Драма «Няньки»
05.10 «Убойной ночи»
05.45 Т/с «Саша+Маша»

«ЗВЕЗДА»

06.00 Д/с «Истребители танков»
07.00 М/ф
07.40 Т/с «ТАСС уполномочен заявить…»
09.00, 13.00, 16.00, 18.00, 22.00 «Новости»
09.15 Т/с «Группа «Zeta»
10.10 Т/с «Баязет»
11.25 Х/ф «Берем все на себя»
13.15 Д/ф «Космическое «Око»
14.15 Х/ф «Ребро Адама»
15.30 «Спасти ребенка. Вика»
16.15 Х/ф «Пароль не нужен». 1 ч.
18.30 Т/с «Баязет»
19.30 Д/ф «Реактивный удар»
20.30 Х/ф «Черные береты»
22.30 Т/с «Группа «Zeta»
23.30 Х/ф «Бравые парни»
01.05 Х/ф «Ребро Адама»
02.35 Х/ф «Такая она, игра»
04.45 Т/с «С земли до луны»

«ТВЦ»

06.00 «Настроение»
08.30 Х/ф «Шумный день»
10.25 Д/ф «Советские звезды. Начало пути»
11.10 «День аиста»
11.30 «События»
11.50 Х/ф «Стая». 4 и 5 с.
14.30 «События»
14.45 «Деловая Москва»
15.10 «Петровка, 38»
15.30 Т/с «Одно дело на двоих»
16.30 «Загадки истории»
17.30 «События»
17.50 «Петровка, 38»
18.15 М/ф «Золотая антилопа»
18.45 Т/с «Продолжение следует»
19.50 «События»
19.55 Д/ф «Кража на память»
20.30 «События»
21.05 Х/ф «Стая». 7 и 8 с.
22.50 Д/ф «Ядерный клуб: почем входной билет?»
23.40 «События. 25-й час»
00.15 Х/ф «Рапсодия Майами»
02.00 «Опасная зона»
02.35 Детектив «Ринг»
04.25 Х/ф «Я купил папу»

VIPLAST
ПРОИЗВОДСТВО И УСТАНОВКА ПЛАСТИКОВЫХ КОНСТРУКЦИЙ
НАДЕЖНОСТЬ В ОТЛИЧНОМ ВИДЕ!

- РАССРОЧКА БЕЗ%.
- ГАРАНТИЯ 5 лет.
- СКИДКА 20%.
- ВОЗМОЖНОСТЬ ОФОРМЛЕНИЯ ДОГОВОРА НА ДОМУ.
ТЕЛ.: (34376) 5-02-70,
8*902-873-40-44
8*904-177-30-27
АДРЕС: г. Богданович, ул. Мира, 11А, оф. №3
Реклама

КУПЛЮ аккумуляторы б/у.
Обращаться: ул. Победы, 14.
Телефон - 8-903-086-83-88.
Реклама

ПРОДАЮ ДРОВА (квартирник, колотые).
Телефон - 8-912-034-86-51.
Реклама

ПЛАСТИКОВЫЕ ОКНА БАЛКОНЫ, ЛОДЖИИ.
Оптимальное соотношение цены и качества.
ТЕПЛОСБЕРЕГАЮЩИЙ ПРОФИЛЬ.
СТЕКЛОПАКЕТ - наполнение аргон.
От 8500 рублей.
Телефоны:
2-29-64, 8-953-389-00-79.
Реклама

КОМПАНИЯ «ГРАТЭКС» ПРЕДЛАГАЕТ:
❒ пластиковые окна
❒ сейф-двери
ГАРАНТИЯ, РАССРОЧКА.
Адрес: ул. Рокицанская,10-а, 2 этаж.
Режим работы: с 9:00 до 17:00, суббота – до 13:00,выходной – вс.
Телефон – 8-909-00-27-27-7.
Реклама

СВОЯ ВОДА
Всесезонное бурение скважин на воду
Гарантия, рассрочка до 6 месяцев
Телефон – 8-912-619-73-73.
Реклама

ПРОДАЮ ДРОВА:
колотые
(смешанные, берёза + осина).
Телефон - 8-912-69-388-25.
Реклама

РЕМОНТ
автоматических стиральных машин, холодильников у вас дома.
☎: 2-56-24, 8-95-01-93-99-69.
Реклама

МАНИКЮР, ПЕДИКЮР НА ДОМУ.
Телефон - 8-953-605-45-93 (Надежда).
Реклама

Государственная служба занятости — Служба занятости информирует...

ГУ «Богдановичский центр занятости» окажет адресную поддержку гражданам, обратившимся в службу занятости с целью поиска работы, желающим трудоустроиться в другую местность.

Подробную информацию можно получить в центре занятости и по телефону – 2-33-60.

Реклама

ПЯТНИЦА, 4 июня

За изменения в сетках вещания телеканалов редакция газеты ответственности не несет!

«ПЕРВЫЙ КАНАЛ»

05.00 «Доброе утро!»
09.00 НОВОСТИ
09.05 «Малахов +»
10.20 «Модный приговор»
11.20 «Контрольная закупка»
12.00 НОВОСТИ
12.20 Т/с «Участок»
13.20 Т/с «Детективы»
14.00 НОВОСТИ
14.20 «Понять. Простить»
15.00 НОВОСТИ
15.20 «Хочу знать»
15.50 Т/с «Обручальное кольцо»
16.50 «Федеральный судья»
18.00 НОВОСТИ
18.20 «Поле чудес»
19.10 «Давай поженимся!»
20.00 «Пусть говорят»
21.00 «ВРЕМЯ»
21.30 «Розыгрыш»
23.00 Концерт группы «Цветы»
01.00 Триллер «Паства»
03.00 Х/ф «Воспитание Аризоны»
04.50 Т/с «Полиция Нового Орлеана»

«РОССИЯ»

05.00 «Утро России»
05.07, 05.35, 06.07, 06.35, 07.07, 07.35, 08.07, 08.35 ВЕСТИ-Урал
08.41 «Утро России»
09.05 «Мусульмане»
09.15 «Мой серебряный шар. Николай Рыбников»
10.10 Ток-шоу «О самом главном»
11.00 ВЕСТИ
11.30 ВЕСТИ-Урал
11.50 Т/с «Богатая и любимая»
12.45 Т/с «Путейцы-2»
13.40 ВЕСТИ. Дежурная часть
14.00 ВЕСТИ
14.30 ВЕСТИ-Урал
14.50 Т/с «Тайны следствия»
16.30 «Кулагин и партнеры»
17.00 ВЕСТИ
17.15 ВЕСТИ-Урал
17.35 Т/с «Дворик»
18.05 Т/с «Ефросинья»
19.00 Т/с «Слово женщине»
20.00 ВЕСТИ
20.30 ВЕСТИ-Урал
20.50 «Спокойной ночи, малыши!»
21.00 «Юрмала»
22.55 «Девчата»
23.50 Фильм «Король, дама, валет»
01.45 Боевик «Зона смертельной опасности»
03.45 Триллер «Остров доктора Моро»

«ОБЛАСТНОЕ ТВ»

06.00, 12.00 «СОБЫТИЯ»
06.30, 11.00, 12.30 «Акцент»
06.45, 12.45 «Патрульный участок»
07.00 «Хорошее настроение»
08.30 «Автобанза»
08.45 «Колёса-блиц»
09.00 «Восемь с половиной»
10.00 «События УрФО»
10.30, 04.30 «Живая природа: прямой репортаж»
11.15, 14.45, 16.00 «Здоровье нации»
11.30 «Кому отличный ремонт?!»
11.45, 13.50, 17.45, 18.15 «De facto»
13.05 «VIP-студия»
14.00 «Свадебный переполох»
14.15 «Ювелирная программа»
14.30, 15.30, 17.30, 18.30 Информационный выпуск
15.00, 04.00 «Практическая археология»
15.45 «15 минут о фитнесе»
16.15, 03.00 «Разгадка египетских тайн»
17.15 «Телеаптека»
18.00 «Авиа ревю»
18.45 «Политклуб»
19.25 «Автобанза»
19.40, 23.25 «Патрульный участок»
20.00, 22.40, 00.30 «СОБЫТИЯ»
20.15, 23.10, 01.00 «Акцент»
20.30, 02.00 «Восемь с половиной»
21.30 Х/ф «Россия молодая». 4 с.
23.45 «События УрФО»
00.15 «Колёса-блиц»
01.15 «De facto»
01.30 «Верхом вокруг света»
05.00 «Морские охотники»

«НТВ»

05.40 Т/с «Государственная граница»
07.00 «СЕГОДНЯ УТРОМ»
08.30 «И снова здравствуйте!»
09.30 «Особо опасен!»
10.00, 13.00, 16.00, 19.00 «СЕГОДНЯ»
10.20 «Средний класс»
11.00 Т/с «Вернуть на доследование»
13.30 Т/с «Адвокат»
15.30 «Чрезвычайное происшествие»
16.30 Т/с «Улицы разбитых фонарей»
18.30 «Чрезвычайное происшествие»
19.30 «Следствие вели…»
20.30 «Чрезвычайное происшествие. Расследование»
20.55 Детектив «Жизнь за еду»
21.55 «НТВшники». «Конец русской литературы»
23.00 «Женский взгляд». Пелагея
23.45 Комедия «Немножко беременна»
02.15 «Особо опасен!»
02.55 Т/с «Мертвые до востребования»
04.45 Т/с «Мужчины в большом городе»

«4 КАНАЛ»

05.20 «Ценные новости»
05.30 «Йога»
06.30 НОВОСТИ
06.45 «Служба спасения «Сова»
07.00 «Утренний экспресс»
09.00 НОВОСТИ
09.30 «Стенд»
09.45 «Служба спасения «Сова»
09.50 Д/ф «Моцарт». 1 с.
10.50 Телемагазин
11.00 «Строим вместе»
11.30 Комедия «Будьте моим мужем»
13.20 М/ф
13.50 Телемагазин
14.00 «География семьи»
14.20 Фильм «Кто Вы, мистер Брукс?»
16.30 «Ваше здоровье»
17.00 Телемагазин
17.10 М/ф
18.20 «Маски-шоу»
18.50 «Ценные новости»
19.00 НОВОСТИ
19.25 «Служба спасения «Сова»
19.30 Д/ф «Моцарт». 2 с.
20.30 НОВОСТИ
21.00 Комедия «Женитьба Бальзаминова»
23.00 НОВОСТИ
23.30 «Стенд»
23.45 «Служба спасения «Сова»
00.00 «Ценные новости»
00.10 «Game on. Новости компьютерных игр»
00.40 Музыка
02.10 «Служба спасения «Сова»
02.15 НОВОСТИ
02.45 «Стенд»
03.00 «Покер»
04.00 Музыка

«РОССИЯ 2»

07.00 Баскетбол. НБА. Финал
09.00, 11.00, 14.10, 20.00, 00.00, 03.00 «Вести-спорт»
09.15 Бильярд. «Кубок Вызова»
11.15 «Наука 2.0. Моя планета»
13.45 «Рыбалка с Радзишевским»
14.00 «Вести.ru»
14.20 ЧМ по футболу. «На пути к финалу»
15.15 «Наука 2.0. Моя планета»
16.25 Скачки на приз Президента Российской Федерации
18.00 Волейбол. Мировая лига. Мужчины
19.50 «Вести.ru»
20.00, 23.00 «БТВ»
20.20 Теннис. Ролан Гаррос
21.55 Баскетбол. Чемпионат России. Мужчины
23.45 «Вести.ru»
00.20 Теннис. Ролан Гаррос
03.10 «Моя планета»
05.15 Теннис. Ролан Гаррос
06.45 «Рыбалка с Радзишевским»

«REN TV»

06.00 «Неизвестная планета»
06.30 «Час суда с П. Астаховым»
07.30 «Званый ужин»
08.30 Т/с «Солдаты 6»
09.30 «Новости 24»
10.00 «Честно»
11.00 «Час суда с П. Астаховым»
12.00 «Экстренный вызов»
12.30 «Новости 24»
13.00 «Званый ужин»
14.00 «Давай попробуем?»
15.00 «Час суда с П. Астаховым»
16.00 «Экстренный вызов»
16.30 «Новости 24»
17.00 Т/с «Улицы разбитых фонарей. Новые приключения ментов»
18.00 «Экстренный вызов»
18.30 «Честно»
19.30 «Новости 24»
20.00 «Громкое дело»
20.30 Боевик «Ангел тьмы»
22.30 «Фантастика под грифом «Секретно»
23.30 «Новости 24»
00.00 «Честно»
01.00 Эротика «Укромное местечко»
02.45 Комедия «Кострома»
04.30 «Детективные истории»
04.55 «Неизвестная планета»
05.20 Ночной муз. канал

«РОССИЯ К»

08.30 «Евроньюс»
12.00 «Новости культуры»
12.20 «В главной роли…»
12.50 Х/ф «Изящная жизнь»
14.10 «Созерцание ночи. Анна Голубкина»
14.50 «Из истории российской разведки. Люди и судьбы»
15.20 Д/с «Рим: рассвет и закат империи»
16.05 «Индустриальные музеи»
16.20 Драма «Россия молодая». 4 с.
17.30 «Все о собаках»
17.35 М/ф
18.05 «За семью печатями»
18.35 Д/с «Остров орангутанов»
19.00 «Танго сенсации»
19.50 Д/ф «Бенджамин Франклин»
20.00 «Academia». Далхат Эдиев
20.45 «Дом актера». «Два вечера на Арбате»
21.30 «Новости культуры»
21.50 Д/с «Рим: рассвет и закат империи»
22.35 «Сферы»
23.15 Х/ф «Двадцать шесть дней из жизни Достоевского»
00.35 «Линия жизни». Всеволод Шиловский
01.30 «Новости культуры»
01.50 «Пресс-клуб XXI»
02.45 «Кто там…»
03.15 «Время свинга»
03.55 «Academia». Далхат Эдиев
04.45 Д/ф «Папа Григорий XIII»

«ДТВ»

06.00 М/ф
08.00 «Тысяча мелочей»
08.30 «Самое смешное видео»
09.00 Т/с «Однажды в милиции 2»
09.30 Х/ф «Тот самый Мюнхгаузен»
12.30 «Самое смешное видео»
13.00 «Судебные страсти»
14.00 «Вне закона»
14.30 Д/ф «Департамент собственной безопасности»
15.00 Т/с «На углу у Патриарших 2»
16.00 Т/с «Сыщики»
17.00 «Судебные страсти»
18.00 Д/ф «Департамент собственной безопасности»
18.30 «Самое смешное видео»
19.30 «На измене»
20.00 Т/с «Убойная сила 5»
21.00 Т/с «Однажды в милиции 2»
22.00 Т/с «Сыщики»
23.00 Т/с «Убойная сила 5»
00.00 «На измене»
00.30 Т/с «Однажды в милиции 2»
01.00 Т/с «Морская полиция. Спецотдел 4»
01.55 Д/ф «Секреты спортивных достижений»
02.55 Т/с «Мыслить как преступник 3»
03.50 Т/с «День рождения Буржуя 2»
04.40 Т/с «Диагноз: убийство»

«ТВ3»

06.00 М/с «Том и Джерри. Детские годы»
06.30 М/с «Кураж – трусливый пес»
07.00 М/с «Пинки и Брейн»
07.30 М/с «Бэтмен будущего»
08.00 Т/с «Альф»
09.00 «Упс!»
10.00 Х/ф «Ангел-мститель»
12.00 Д/ф «Особо опасно. Жилье»
13.00 Д/ф «Пятигорск. Пророчество воды»
14.00 «Разрушители мифов»
15.00 Т/с «Альф»
16.00 Т/с «Звездные врата: Вселенная»
17.00 Т/с «Затерянный мир»
18.00 Т/с «Притворщик»
19.00 Т/с «Робин Гуд»
22.00 Х/ф «Врата дракона и тигра»
00.00 Т/с «Звездные врата: Вселенная»
01.00 Т/с «Грань»
02.00 Х/ф «Молот богов»
04.00 Т/с «Баффи – истребительница вампиров»
05.00 «Разрушители мифов»

«СТС»

06.00 М/с «Космические охотники на дорков»
06.55 М/с «Смешарики»
07.00 М/с «Что новенького, Скуби Ду?»
07.30 Т/с «Игрушки»
08.30 Т/с «Папины дочки»
09.00 Т/с «6 кадров»
09.30 Т/с «Папины дочки»
10.00 Т/с «Маргоша»
11.00 Т/с «Кремлевские курсанты»
12.00 Т/с «Папины дочки»
13.30 М/с «Железный человек»
14.00 М/с «Настоящие охотники за привидениями»
14.30 М/с «Приключения мишек гамми»
15.00 М/с «Скуби Ду»
15.30 Т/с «Папины дочки»
16.30 Т/с «Ранетки»
17.30 «Галилео»
18.30 Т/с «Даешь молодежь!»
19.00 Т/с «Кремлевские курсанты»
20.00 Т/с «Папины дочки»
21.00 Х/ф «Остров головорезов»
23.20 Т/с «Даешь молодежь!»
23.50 «Видеобитва. Финал»
01.20 Х/ф «Американский пирог 2»
03.15 Х/ф «Лунатики»
05.00 Музыка

«ДОМАШНИЙ»

06.30 М/ф
07.00 «Джейми у себя дома»
07.30 «Дачные истории»
08.00 Т/с «Татьянин день»
09.00 «Дела семейные»
10.00 Т/с «Пророк»
11.00 Комедия «Личная жизнь королевы»
12.30 «Женская форма»
15.30 Д/с «Кинобогини»
16.00 «Дела семейные»
17.00 «Скажи, что не так?!»
18.00 «Одна за всех»
18.30 Т/с «Дороги Индии»
19.30 Мелодрама «Возвращение блудного папы»
21.30 «Одна за всех»
22.00 Т/с «Отчаянные домохозяйки»
23.00 «Одна за всех»
23.30 Мелодрама «Сангам»
03.10 Т/с «Моя жена меня приворожила»
04.10, 05.55 Т/с «Сильное лекарство»

«РУССКИЙ ИЛЛЮЗИОН»

02.00 Х/ф «Знаки судьбы»
04.25 Х/ф «Хаги-Траггер»
06.10 Х/ф «Золотая речка»
07.50 Х/ф «Облако-рай»
09.15 Х/ф «По 206-й»
10.50 Х/ф «Игла»
12.15 Х/ф «Последний побег»
13.45 Х/ф «Однажды двадцать лет спустя»
15.05 Х/ф «Пьющие кровь»
16.50 Х/ф «Пленники удачи»
18.10 Х/ф «Бродячий автобус»
19.45 Х/ф «Господин оформитель»
21.30 Х/ф «Он не завязывал шнурки»
22.50 Х/ф «Заколдованные»
00.15 Х/ф «Когда святые маршируют»

«МИР»

07.55 Афиша
08.00, 09.00, 10.00, 11.00, 12.00, 13.00, 14.00, 15.00, 16.00, 17.00, 18.00, 19.00, 20.00, 21.00, 22.00, 23.00, 00.00, 01.00, 02.00, 03.00, 04.00 «Новости Содружества»
08.05, 19.05 Т/с «Наши соседи»
09.05 «Тик-так»
09.20 М/с «Приключения Рекса»
09.30 Т/с «Арабелла»
10.05 М/ф
10.35 «Легкая жизнь»
11.05 Т/с «Богатая и любимая»
11.50, 12.45 «Удачная покупка»
12.05 «Путеводитель»
12.35, 17.45 «Содружество. LIVE»
12.55 «Билет на сегодня»
13.05, 06.50 Т/с «Волчица»
14.05, 15.05 Х/ф «Бросок»
15.50 «Великий, могучий…»
16.05 М/с «Рэдволл»
16.30 Т/с «Старшеклассники 2»
17.05, 04.05 Т/с «33 квадратных метра»
17.30 «Экспериментаторы»
18.20 «Мир анимации – анимация мира»
20.05 «Прогресс»
21.20 «Акценты»
21.30, 22.05 Х/ф «Бес в ребро»
23.05, 05.50 Т/с «Застава»
00.20, 04.45 «Хит-экспресс»
01.05 «О чем не принято говорить»
01.30 «Культурный слой с Львом Лурье»
02.05, 03.05 Х/ф «Запах жизни»

«МУЗ-ТВ»

07.00 «Муз-ТВ хит»
08.55 «PRO-новости»
09.10 «Муз-ТВ хит»
10.30 «Премиальный хит»
11.30 М/ф
12.05 «Номинанты Премии 2010»
12.35 «PRO-новости»
12.50 «Страшно красивые»
13.50 «Стилистика»
14.20 «Испытание верности»
14.50 «Топ-модель по-американски»
15.45 «Вкус любви»
16.45 «Звезды зажигают»
17.45 «Жена напрокат с Анфисой Чеховой»
18.15 «Ранетки Live»
18.45 «Sex-Битва»
19.15 «Испытание верности»
19.45 «Русский чарт»
20.45 «PRO-новости»
21.00 «Русские файлы. Мумий Тролль»
22.00 М/ф
00.00 «Игра крокодил»
01.00 «Mafia»
02.00 «PRO-новости»
02.15 «v-PROkate»
02.45 «Муз-ТВ хит»

«ТНТ»

06.00 «Необъяснимо, но факт»
07.00 «Такси»
07.35 М/с «Котопес»
08.00 М/с «Рога и копыта: возвращение»
08.30 «Комеди Клаб»
09.30 Т/с «Универ»
10.30 Т/с «Счастливы вместе»
11.30 М/с «Жизнь и приключения робота-подростка»
12.30 М/с «Губка Боб Квадратные штаны»
14.00 Т/с «Саша+Маша»
14.30 Т/с «Женская лига»
15.00 «Comedy Woman»
16.00 Комедия «Квартирка Джо»
18.00 Т/с «Счастливы вместе»
18.30 Т/с «Универ»
19.00 Т/с «Интерны»
19.30 Т/с «Счастливы вместе»
20.00 «Битва экстрасенсов»
21.00 «Комеди Клаб»
22.00 «Comedy Woman»
23.00 «Дом 2. Город любви»
00.00 «Дом 2. После заката»
00.30 «Секс»
01.00 «Комеди Клаб»
02.00 Т/с «Сайнфелд»
02.30 «Дом 2. Про любовь»
03.20 Комедия «Жирная пицца»
05.15 «Убойной ночи»

«ЗВЕЗДА»

06.00 Д/с «Истребители танков»
07.00 М/ф
07.40 Т/с «ТАСС уполномочен заявить…»
09.00, 13.00, 16.00, 18.00, 22.00 «Новости»
09.15 Т/с «Группа «Zeta»
10.10 Т/с «Баязет»
11.30 Х/ф «Черные береты»
13.15 Д/ф «Реактивный удар»
14.15 Х/ф «Сон в руку, или Чемодан»
15.30 «Спасти ребенка. Тема и Ваня»
16.15 Х/ф «Пароль не нужен». 2 ч.
18.30 Т/с «Баязет»
19.30 Д/ф «Поезд особого назначения»
20.45 Х/ф «Посейдон» спешит на помощь»
22.30 Х/ф «Маленькая Вера»
01.10 Х/ф «Где находится нофелет?»
02.45 Х/ф «Сон в руку, или Чемодан»
04.15 «ПредпоЧтение. Строки памяти»
04.45 Т/с «С земли до луны»

«ТВЦ»

06.00 «Настроение»
08.30 Х/ф «Во бору брусника». 1 и 2 с.
11.30 «События»
11.45 Х/ф «Стая». 7 и 8 с.
14.15 «Репортер»
14.30 «События»
14.45 «Деловая Москва»
15.10 «Петровка, 38»
15.30 Т/с «Одно дело на двоих»
16.30 «Загадки истории»
17.30 «События»
17.50 «Петровка, 38»
18.15 М/ф
18.45 Т/с «Продолжение следует»
19.50 «События»
19.55 «Реальные истории»
20.30 «События»
21.05 «Песня остается с человеком». Юбилей Оркестра Юрия Силантьева
22.50 «Народ хочет знать»
23.55 «События. 25-й час»
00.30 Комедия «Воздушные пираты»
02.05 Х/ф «Джокер»
03.50 Х/ф «Инспектор ГАИ»
05.25 М/ф

Кто помнит

27 мая исполнится 2 года, как ушла из жизни наша дорогая жена, мама, бабушка, прабабушка Токменинова Зинаида Ивановна.

Просим всех, кто знал Зинаиду Ивановну, помянуть вместе с нами.

Муж, сын, внуки, правнуки.

27 мая исполнится 10 лет, как нет с нами Мольгавко Виталия Тимофеевича.

От снега волосы
белели,
Морщинки дождь смывал
с лица.
И лишь, как прежде,
голубели
Глаза умершего отца.
Здесь тишины
не потревожу,
Пускай стекает ручейком.
Она снимает с сердца
ношу
Безмолвья чутким
языком.
Глаза в глаза. Стою
напротив,
Листаю в памяти года.
Бегут судьбы живые
строки,
Бегут, как талая вода.
Нельзя смолчать под этим
взглядом,
Да и смолчать я не смогу.
И кажется, как будто
рядом
С отцом по жизни я иду.

Все, кто знал и помнит Виталия Тимофеевича, помяните его добрым словом.

Жена, дети, внуки.

28 мая исполнится 40 дней, как перестало биться сердце нашего дорогого, любимого сына, брата, отца Калмышова Фёдора Петровича.

Эту боль не измерить
И в слезах не излить.
Мы тебя, как живого,
Будем вечно любить.
Как рано ты ушёл,
Как горе бесконечно.
Но ты у нас в сердцах
Останешься навечно.

Все, кто знал и помнит его, помяните добрым словом вместе с нами.

Мама, сёстры, дети и все родные.

ИП Квашнин Н.М.

Похоронный Дом «Память»

Вы не останетесь в своем горе без помощи.

- Изготовление гробов
- Копка могил на кладбищах города и района
- Катафалк, автобус
- Венки и все сопутствующие товары

Адрес: г. Богданович, ул. Первомайская, 39 (угол Первомайской-Октябрьской)
Часы работы: пн-пт - с 8:00 до 17:00, сб, вс - с 9:00 до 14:00
Телефоны: (34376) 2-26-70, 8-909-016-31-62, 8-903-083-76-28, 8-905-801-78-04.

Вызов агента на дом бесплатно. Цены умеренные. Качество отличное. Обращайтесь, мы поможем. Доставка покойного в морг (круглосуточно).

Реклама

Реклама

ТРЕБУЕТСЯ ВОДИТЕЛЬ
Категория «Е». Работа по России.
Телефон - 8-922-613-62-43.

ТРЕБУЕТСЯ АВТОСЛЕСАРЬ (ЖЕСТЯНЩИК)
Жилье предоставляется. Возможно обучение.
Телефон - 8-922-613-62-43.

Реклама

КУЗОВНОЙ РЕМОНТ АВТОМОБИЛЯ любой сложности.
РИХТОВКА, ПОДГОТОВКА, ПОКРАСКА, СТАПЕЛЬНЫЕ РАБОТЫ.
Телефон – 8–961–769–58–58.

Реклама

ИЗГОТОВИМ И УСТАНОВИМ балконы из дерева с внутренней отделкой, покраской, наружная отделка сайдингом. Вынос, крыша из поликарбоната. Красиво, качественно.
Телефон - 8-902-25-65-301.

Реклама

МАГАЗИН «ЮНИЦА»
(ул. Первомайская, 25)

- *реализует плёнку огородную (белая, черная),*
- *укрывной материал,*
- *плёнку армированную по 55 рублей, ширина 2, 4 метра,*
- *шланги армированные и резиновые,*
- *лейки 5, 10 л.*

ПРОДАЕТ ДЁШЕВО ВИТРИНУ ХОЛОДИЛЬНУЮ Б/У.

Магазин работает с 8 до 22 часов, без перерыва и выходных дней. Телефон – 5–21–15.

Реклама

ПРОДАЮ МАГАЗИН
(с. Грязновское).
☎ - 32-3-55.

Реклама

СУББОТА, 5 июня

За изменения в сетках вещания телеканалов редакция газеты ответственности не несет!

«ПЕРВЫЙ КАНАЛ»

05.50 Детектив «Бес в ребро»
06.00 НОВОСТИ
06.10 Детектив «Бес в ребро»
07.30 «Играй, гармонь любимая!»
08.10 М/с «Чип и Дейл спешат на помощь», «Черный плащ»
09.00 «Умницы и умники»
09.40 «Слово пастыря»
10.00 НОВОСТИ
10.10 «Непутевые заметки»
10.30 «Смак»
11.10 «Моя родословная. Кирилл Набутов»
12.00 НОВОСТИ
12.10 «Грядка»
12.40 «В логове сомалийских пиратов»
13.50 Т/с «Широка река»
17.00 «Живой мир»
18.00 «Кто хочет стать миллионером?»
19.00 Х/ф «Мой осенний блюз»
21.00 «ВРЕМЯ»
21.15 Х/ф «Миссия невыполнима»
23.20 «Прожекторперисхилтон»
00.00 «Что? Где? Когда?»
01.10 Х/ф «Таксист»
03.20 Х/ф «Потопить «Бисмарк»
05.10 Т/с «Полиция Нового Орлеана»

«РОССИЯ»

05.35 Фильм «Шестой»
07.10 «Вся Россия»
07.25 «Диалоги о животных»
08.00 ВЕСТИ
08.10 ВЕСТИ-Урал
08.20 «Военная программа»
08.45 «Субботник»
09.25 Фильм «У матросов нет вопросов!»
11.00 ВЕСТИ
11.10 ВЕСТИ-Урал
11.20 «Вести УрФО»
11.45 «Ян Габинский и коллеги «Все о сердце»
12.00 «Формула здоровья»
12.15 «Комната смеха»
13.10 «Сто к одному»
14.00 ВЕСТИ
14.20 ВЕСТИ-Урал
14.30 «Кто хочет стать Максимом Галкиным»
15.20 «Большая семья. Валерия и Иосиф Пригожин»
17.10 «Субботний вечер»
19.05 Фильм «Когда мы были счастливы»
20.00 ВЕСТИ В СУББОТУ
20.40 Фильм «Когда мы были счастливы»
23.55 Фильм «Огненная стена»
02.00 Триллер «Атака пауков»
04.00 Комедия «Гольф-клуб-2»

«ОБЛАСТНОЕ ТВ»

06.00 «СОБЫТИЯ»
06.30 «Акцент»
06.45 «Патрульный участок»
07.00 «Восемь с половиной»
08.00 «Морские охотники»
09.00 «События УрФО»
09.30 «ГУРМЭ»
10.00, 16.30 «Рецепт»
10.45, 13.00 «15 минут о фитнесе»
11.00 «Обратная сторона Земли»
11.30, 17.20 «Ералаш»
11.45 «Большой Гостиный»
12.15, 13.45, 16.15, 20.30, 23.15, 01.45 «De facto»
12.30 «Национальное измерение»
13.15 «Имею право»
14.00 «Земля Уральская»
14.30 «Телеаптека»
14.45 «Студия приключений»
15.15 «Наследники Урарту»
15.30 «Минем илем»
16.00 «Власть народа»
17.15, 21.45 «Скидка.ру»
17.30 «Патрульный участок. На дороге»
18.00, 02.00 «Разгадка египетских тайн»
20.00 «Патрульный участок. Итоги недели»
20.45 «Депутатское расследование»
21.00 «Территория ГУФСИН»
21.15 «ТАСС прогноз»
21.55 Астропрогноз
22.00 «Цена вопроса»
22.15 «Свой дом»
22.30 «Резонанс»
23.00 «Свадебный переполох»
23.30 «Куда жить?»
00.15 «Колеса»
00.45 «Линия судьбы»
03.00 «Живая природа: прямой репортаж»
03.30 «Верхом вокруг света»
04.00 «Практическая археология»
05.00 «Морские охотники»

«НТВ»

05.40 Т/с «Висяки»
07.30 «Сказки Баженова»
08.00, 10.00, 13.00, 16.00, 19.00 «СЕГОДНЯ»
08.20 «Золотой ключ»
08.50 «Без рецепта»
09.25 «Смотр»
10.25 «Главная дорога»
11.00 «Кулинарный поединок»
12.00 «Квартирный вопрос»
13.20 «Особо опасен!»
14.00 «Лучший город Земли». «Москва НЭПовская»
15.05 «Своя игра»
16.20 «Суд присяжных: главное дело»
17.50 «Очная ставка»
18.40 «Чрезвычайное происшествие»
19.25 «Профессия – репортер»
19.55 «Максимум. Расследования, которые касаются каждого»
21.00 Д/с «Русские сенсации»
21.50 «Ты не поверишь!»
22.40 Боевик «Смертельное оружие»
00.55 Х/ф «Клетка»
03.00 Т/с «Мертвые до востребования»
04.50 Т/с «Мужчины в большом городе»

«4 КАНАЛ»

05.00 «Ценные новости»
05.10 «Йога»
06.15 НОВОСТИ
06.45 «Стенд»
07.00 Д/ф «Детки в клетке»
07.30 Д/ф «Дикий молодняк»
08.00 НОВОСТИ
08.30 М/ф
08.50 Сказка «Академия пана Кляксы». 1 с.
10.30 «Ценные новости»
10.40 «Вкусные дела. Рецепт семейных отношений»
11.00 «Жилье мое»
11.30 «Служба спасения «Сова»
12.00 «Мафия»
13.00 «Короли льда»
14.00 «Game on. Новости компьютерных игр»
14.30 «Экстремальные путешествия»
15.00 «Смертельный улов: охота на крабов»
16.00 «Диалоги о рыбалке»
16.30 «Шкурный вопрос»
17.10 М/ф
18.00 Мелодрама «Кхаджурахо – обитель любви»
20.15 «Бюро журналистских исследований»
20.30 НОВОСТИ
21.00 Драма «Убить императора»
23.30 НОВОСТИ
00.00 Боевик «Во имя чести»
02.20 «Смертельный улов: охота на крабов»
03.20 «Покер»
04.10 Музыка

«РОССИЯ 2»

07.00 Баскетбол. НБА
09.00, 11.00, 14.10, 17.40, 00.15, 03.30 «Вести-спорт»
09.15 Волейбол. Мировая лига. Мужчины
10.00 «БТВ»
11.20 «Будь здоров!»
11.50 «Моя планета»
14.00 «Вести.ru»
14.20 ЧМ по футболу. «На пути к финалу»
15.15 Профессиональный бокс. Дмитрий Чудинов (Россия) против Отиса Ченната (США). Федор Чудинов (Россия) против Шона Кирка (США). Руслан Проводников (Россия) против Виктора Хуго Кастро (Аргентина)
17.25 «Рыбалка с Радзишевским»
18.00 Волейбол. Мировая лига. Мужчины
19.55 Теннис. Ролан Гаррос. Женщины
00.00 «Вести.ru»
00.35 Бокс. ЧЕ
03.40 «Экспедиция Трофи 2010»
04.10 Теннис. Ролан Гаррос. Женщины

«REN TV»

06.00 «Неизвестная планета»
06.50 Т/с «Фирменная история»
08.45 «Реальный спорт»
09.15 «Я – путешественник»
09.40 «Карданный вал»
10.10 Боевик «Ангел тьмы»
12.00 «Репортерские истории»
12.30 «Новости 24»
13.00 «Военная тайна с Игорем Прокопенко»
14.00 Т/с «Одноразовые люди»
18.00 «В час пик»
19.00 «Неделя с Марианной Максимовской»
20.00 Концерт «Задорные заколебалки»
22.00 Комедия «Хоттабыч»
23.50 «Top Gear»
00.55 Эротика «Укромное местечко 2»
02.35 Т/с «Одноразовые люди»
05.30 Ночной муз. канал

«РОССИЯ К»

08.30 «Евроньюс»
12.10 «Библейский сюжет»
12.40 Х/ф «Прощание славянки»
14.00 Д/ф «Жемчужины»
14.30 Х/ф «Последние каникулы»
16.00 «Заметки натуралиста»
16.25 Вспоминая Б. Покровского. «Недосказанное»
17.20 Спектакль. Постановка П. Штейна
19.55 «Заздравная песня». Вечер-посвящение Давиду Самойлову в КЗЧ
21.00 Д/ф «Внутри вулкана»
22.35 Х/ф «Мы из джаза»
00.00 «Новости культуры»
00.25 Х/ф «Моцарт составил бы славу Мюнхена»
01.55 «Другие берега, другие жизни»
02.55 Концерт «Свингл Синглерс»
03.55 «Заметки натуралиста»
04.25 М/ф

«ДТВ»

06.00 Д/ф «Великие авантюристы России. Крик»
07.00 Д/ф «Аномалии. Осторожно еда!»
08.00 «Тысяча мелочей»
08.30 М/ф
10.00 Х/ф «Случай в квадрате 36-80»
11.30 Т/с «Виола Тараканова в мире преступных страстей 3. Концерт для колобка с оркестром»
13.30 «Самое смешное видео»
14.00 Т/с «Однажды в милиции 2»
14.30 Т/с «Убойная сила 4»
16.30 Х/ф «Бешеные акулы»
18.30 Д/ф «Департамент собственной безопасности»
19.00 «Брачное чтиво»
20.00 Х/ф «Акулы 2»
22.00 «Брачное чтиво»
23.00 Д/с «Легенды преступного мира»
00.00 «Брачное чтиво»
00.30 Т/с «Однажды в милиции 2»
01.00 Х/ф «Ограбление заказывали?»
02.55 Д/ф «Великие авантюристы России. Крик»
04.10 Д/ф «Аномалии. Осторожно еда!»
05.10 Т/с «Безмолвный свидетель»

«ТВ3»

06.00 Д/ф «Зомби. Спланированное безумие»
07.00 М/ф
08.00 М/с «Том и Джерри. Детские годы»
08.30 М/с «Юху и его друзья»
09.00 М/с «Отчаянные бойцы Бакуган»
09.30 М/с «Фостер. Дом для друзей из мира фантазий»
10.00 М/с «Звездные войны. Войны клонов»
11.00 М/ф
11.15 Х/ф «После дождичка в четверг»
13.00 Т/с «Робин Гуд»
16.00 М/с «Звездные войны. Войны клонов»
17.00 Х/ф «Ангел-мститель»
19.00 Д/ф «Эффект Нострадамуса»
20.00 Х/ф «Отец невесты»
22.00 Х/ф «Фактор 8»
00.00 Х/ф «Охота на индюшек»
02.00 «Европейский покерный тур»
03.00 Х/ф «Врата дракона и тигра»
05.00 Д/ф «Зомби. Спланированное безумие»

«СТС»

06.00 Х/ф «Жена мясника»
08.00 М/ф «Приключения барона Мюнхаузена»
08.20 М/с «Смешарики»
08.30 М/с «Финес и Ферб»
09.00 Т/с «Папины дочки»
11.00 «Это мой ребенок!»
12.00 Т/с «Воронины»
14.00 М/с «Маленькие волшебники»
15.00 М/с «Земля до начала времен»
16.00 Т/с «6 кадров»
16.30 Т/с «Даешь молодежь!»
17.00 «Видеобитва. Финал»
18.30 «Слава богу, ты пришел!»
20.00 Т/с «6 кадров»
21.00 Х/ф «Очарованные луной»
23.00 «Уральских пельменей». «В гостях у скалки»
00.30 Х/ф «Лондон»
02.35 Х/ф «Прекрасные создания»
04.15 Т/с «Зачарованные»
05.10 Музыка

«ДОМАШНИЙ»

06.30 М/ф
07.00 «Джейми у себя дома»
07.30 «Одна за всех»
08.00 Мелодрама «Возвращение блудного папы»
10.00 «Декоративные страсти»
10.30 Мелодрама «Сангам»
14.10 «Одна за всех»
14.30 «Спросите повара»
15.00 «Женская форма»
16.00 «Одна за всех»
16.15 Детектив «Зеркальное убийство»
18.00 Т/с «Она написала убийство»
19.00 Д/с «Сильные женщины»
20.00 Т/с «Подруга особого назначения»
22.30 «Одна за всех»
23.30 Комедия «Три плюс два»
01.15 «Декоративные страсти»
02.15 Т/с «Моя жена меня приворожила»
03.15 Т/с «Молодые и дерзкие»
05.35, 05.55 Музыка

«РУССКИЙ ИЛЛЮЗИОН»

02.00 Х/ф «Знаки судьбы»
04.15 Х/ф «Облако-рай»
05.55 Х/ф «По 206-й»
07.40 Х/ф «Игла»
09.05 Х/ф «Последний побег»
10.35 Х/ф «Однажды двадцать лет спустя»
11.55 Х/ф «Пьющие кровь»
13.40 Х/ф «Пленники удачи»
15.00 Х/ф «Бродячий автобус»
16.40 Х/ф «Господин оформитель»
18.25 Х/ф «Он не завязывал шнурки»
19.40 Х/ф «Заколдованные»
21.05 Х/ф «Когда святые маршируют»
22.50 Х/ф «Премьера. Банкирши». 1 с.
23.35 Х/ф «Банкирши». 2 с.
00.30 Х/ф «Взломщик»

«МИР»

07.55 «Билет на сегодня»
08.05, 16.00 Т/с «Тридцать случаев из жизни майора Земана»
09.00, 14.10 «Любимые актеры»
09.15, 14.25 Х/ф «Волшебник Изумрудного города»
10.35, 11.30, 15.35 М/ф
11.00 М/с «Проказник Дино»
11.45 «Миллион вопросов о природе»
12.00, 18.00, 21.00 «Новости Содружества»
12.10 «Экспериментаторы»
17.00, 03.15 Д/ф
18.10 «Союзники»
18.40, 04.45 Х/ф «Восточная плутовка»
20.45 «Республика сегодня»
21.20 Х/ф «Десять негритят»
00.00, 04.15 «Новости Содружества. Культура»
00.30, 07.00 «Личные вещи с Андреем Максимовым»
01.30 Т/с «Мегре»

«МУЗ-ТВ»

07.00 «Муз-ТВ хит»
08.50 «PRO-новости»
09.00 М/ф
10.00 «Муз-ТВ хит»
11.00 «Премиальный хит»
12.00 «PRO-новости»
12.15 «Вечера на Х…»
12.45 «10 самых…»
13.15 «Номинанты Премии 2010»
13.45 М/ф
15.00 «Игра крокодил»
16.00 «Страшно красивые»
17.00 «Стилистика»
17.30 «Жена напрокат»
18.30 Концерт «Школа, гудбай»
19.30 «v-PROkate»
20.00 «Хит-лист»
21.00 «PRO-обзор»
21.30 «10 самых…»
22.00 «Mafia»
23.00 «Русские файлы. Мумий Тролль»
00.00 «Звезды зажигают»
01.00 «Рок любви»
02.00 «10 самых…»
02.30 «Золотая коллекция»
03.30 «Муз-ТВ хит»

«ТНТ»

06.00 М/с «Эй, Арнольд»
07.00 М/с «Рога и копыта: возвращение»
08.25 Т/с «Саша+Маша»
09.00 «Необъяснимо, но факт»
10.00 «Школа ремонта»
11.00 Д/ф «Заработать легко»
12.00 «Комеди Клаб»
13.00 «Comedy Woman»
14.00 «Cosmopolitan. Видеоверсия»
15.00 Т/с «Универ»
17.00 Х/ф «Город Эмбер. Побег»
19.00 «Наша Russia»
19.30 Т/с «Наша Russia»
20.00 Х/ф «10 000 лет до н.э.»
22.15 «Наша Russia»
23.00 «Дом 2. Город любви»
00.00 «Дом 2. После заката»
00.30 «Убойная лига»
01.40 «Секс»
02.15 «Дом 2. Про любовь»
03.10 Комедия «Расплата 2»
05.05 «Убойной ночи»
05.40 «Шоу комедиантов»

«ЗВЕЗДА»

06.00 Х/ф «Пароль не нужен». 1 ч.
07.25 Х/ф «Шаг с крыши»
09.00, 18.15 Д/с «На грани жизни и смерти»
10.00 М/ф
10.30 «Выходные на колесах»
11.05 Х/ф «Еще раз про любовь»
13.00, 18.00 «Новости»
13.15 Д/с «Новая Россия. Начало»
16.25 Х/ф «Где находится нофелет?»
19.30 Т/с «ТАСС уполномочен заявить…»
02.30 Х/ф «Петля Нестерова»
04.15 Х/ф «Море нашей надежды»

«ТВЦ»

06.00 Х/ф «Шумный день»
07.55 «Марш-бросок»
08.30 «Православная энциклопедия»
09.00 Д/ф «Акулий риф»
09.45 М/ф
11.30 «События»
11.45 «Техсреда»
12.05 «Сто вопросов взрослому». И. Левитин
12.55 «Линия защиты»
13.40 «Городское собрание»
14.30 «События»
14.45 «Клуб юмора»
15.45 Детектив «Наградить (посмертно)»
17.30 «События»
17.45 «Петровка, 38»
18.00 «Народ хочет знать»
19.00 Х/ф «Вечерняя сказка»
21.00 «Постскриптум»
22.10 Х/ф «Черта»
00.25 «События»
00.45 Х/ф «Бухта смерти»
03.00 Т/с «Одно дело на двоих»
03.55 М/ф «Мойдодыр»

ГУП СО «БОГДАНОВИЧСКАЯ ТИПОГРАФИЯ» ИЗГОТОВИТ:
АДРЕСНЫЕ ТАБЛИЧКИ И ИНФОРМАЦИОННЫЕ СТЕНДЫ
Первомайская улица 41
акция с 21мая по 01июня СКИДКА 10%

ПЕЧАТИ, ШТАМПЫ, ФАКСИМИЛЕ, ЭКСЛИБРИСЫ ЛЮБОГО УРОВНЯ СЛОЖНОСТИ
использование новейших износоустойчивых полимеров импортного производства
Для врачей стоимость изготовления печати только за стоимость оснастки при предъявлении диплома врача
тел.: 8 (34376) 5-08-28, 5-17-30
г. Богданович, ул. Первомайская, 41, E-mail: bogdtip@yandex.ru
Реклама

МАНИПУЛЯТОР (борт - 5 т, стрела - 3 т). ПОГРУЗКА, РАЗГРУЗКА, ГРУЗОПЕРЕВОЗКА. Телефон - 8-909-703-53-81. Реклама

В кафе «Айвенго» требуется КУХОННЫЙ РАБОТНИК. Телефоны: 34-1-87, 8-961-778-05-48. Реклама

Пиломатериал, доска, брус, горбыль, опил. Цемент - 180 руб./мешок. Телефон - 8-953-605-45-37. Реклама

СДАЕТСЯ складское помещение 400 кв. м. Телефон - 8-952-74-42-789. Реклама

ПЛАСТИКОВЫЕ ОКНА
При заказе 3 и более окон МОСКИТНАЯ СЕТКА в подарок!
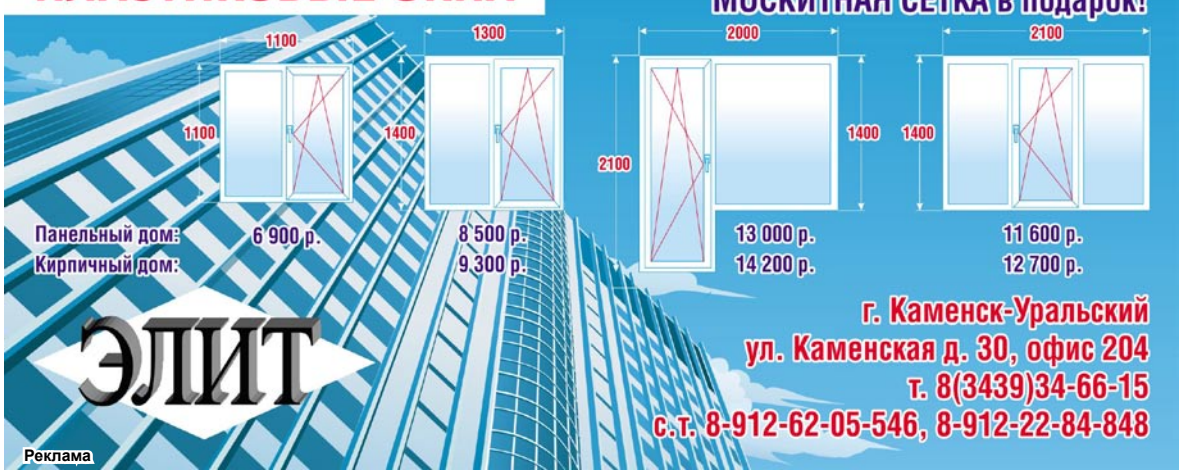

ЭЛИТ
г. Каменск-Уральский
ул. Каменская д. 30, офис 204
т. 8(3439)34-66-15
с.т. 8-912-62-05-546, 8-912-22-84-848
Реклама

ВОСКРЕСЕНЬЕ, 6 июня

За изменения в сетках вещания телеканалов редакция газеты ответственности не несет!

«ПЕРВЫЙ КАНАЛ»

06.00 НОВОСТИ
06.10 М/ф «А вдруг получится!»
06.20 Х/ф «Вас ожидает гражданка Никанорова»
07.50 «Служу Отчизне!»
08.20 М/с «Кряк-бригада», «Клуб Микки Мауса»
09.10 «Здоровье»
10.00 НОВОСТИ
10.20 «Пока все дома»
11.10 «Счастье есть!»
12.00 НОВОСТИ
12.10 «Фазенда»
12.40 «Севастопольские рассказы»
13.40 Х/ф «Барышня-крестьянка»
15.40 «КВН». Премьер-лига
17.20 Х/ф «Золотая клетка»
19.20 Концерт «Феличита»
21.00 Воскресное «ВРЕМЯ»
22.00 «Большая разница»
23.00 «Вспомни, что будет»
00.40 Х/ф «Тринадцатый воин»
02.30 Х/ф «Река»

«РОССИЯ»

05.45 Детектив «Трактир на Пятницкой»
07.20 «Смехопанорама Евгения Петросяна»
07.50 «Сам себе режиссер»
08.35 «Утренняя почта»
09.10 М/ф «Зарядка для хвоста»
09.20 М/ф «Остров сокровищ»
11.00 ВЕСТИ
11.10 ВЕСТИ-Урал. События недели
11.50 «Городок»
12.20 Фильм «Месть»
14.00 ВЕСТИ
14.20 ВЕСТИ-Урал
14.30 ВЕСТИ. Дежурная часть
15.00 «Честный детектив»
15.30 «Ландыши для королевы. Гелена Великанова»
16.25 Праздничный концерт, посвященный Дню пограничника
18.05 Фильм «Ваша остановка, Мадам!»
20.00 ВЕСТИ НЕДЕЛИ
21.05 Фильм «Сюрприз»
23.05 «Специальный корреспондент»
00.05 «Звуковая дорожка»
02.00 Фильм «Бегство»
04.10 «Городок»

«ОБЛАСТНОЕ ТВ»

06.00 «Верхом вокруг света»
07.00 «Минем илем»
07.30, 13.45, 00.45 «De facto»
07.45, 14.15 «Горные вести»
08.00 «Морские охотники»
09.00 «Автоэлита»
09.30, 23.30 «Квадратный метр»
10.00, 19.00 «Рецепт»
10.45, 11.30, 12.15, 17.20 «Ералаш»
11.00, 13.30 «Все о загородной жизни»
11.15, 16.15 «Пятый угол»
11.45 «Большой Гостиный»
12.30 «Национальное измерение»
13.00 «15 минут о фитнесе»
13.15, 00.30 «Наследники Урарту»
14.00 «Авиа ревю»
14.30 «Ювелирная программа»
14.45 «Шестая графа. Образование»
15.30 «Политклуб»
16.30 «Наша Усадьба»
16.45 «Студия приключений»
17.15, 21.45 «Скидка.ру»
17.30 «ГУРМЭ»
18.00, 01.00 «Разгадка египетских тайн»
20.00 «События недели»
21.00 «Патрульный участок. Итоги недели»
21.30 «Власть народа»
21.55 Астропрогноз
22.00 Ток-шоу «Все как есть»
22.45 «Бильярд Урала»
23.00 «Колеса»
00.00 «Имею право»
02.00, 05.00 «Морские охотники»
03.00 «Живая природа: прямой репортаж»
03.30 «Верхом вокруг света»
04.00 «Практическая археология»

«НТВ»

05.40 Комедия «Сын маски»
07.30 «Дикий мир»
08.00, 10,00, 13.00, 16.00, 19.00 «СЕГОДНЯ»
08.20 «Русское лото»
08.45 «Их нравы»
09.25 «Едим дома»
10.20 «Quattroruote»
10.55 «Спасатели»
11.25 «Первая кровь»
12.00 «Дачный ответ»
13.25 Боевик «Я объявляю вам войну»
15.05 «Своя игра»
16.25 «И снова здравствуйте!»
17.25 Комедия «Масквичи»
18.15 «Чрезвычайное происшествие»
19.55 «Чистосердечное признание»
20.45 «Бульдог-шоу»
21.30 Детектив «Сквозные ранения»
23.35 «Авиаторы»
00.10 Х/ф «Любовная история»
02.15 «Особо опасен!»
03.00 Т/с «Мертвые до востребования 2»
04.45 Т/с «Мужчины в большом городе»

«4 КАНАЛ»

05.00 «Служба спасения «Сова»
05.10 «Йога»
06.10 НОВОСТИ
06.40 «Служба спасения «Сова»
07.00 Д/ф «Дикий молодняк»
08.00 НОВОСТИ
08.30 М/ф
09.00 Сказка «Академия пана Кляксы». 2 с.
10.30 «Мельница»
11.00 «Строим вместе»
11.30 «Ваше здоровье»
12.00 «Мафия»
13.00 «Танцевальное Евровидение»
13.50 Телемагазин
14.00 «То, что надо!»
14.30 «Экстремальные путешествия»
15.00 «Смертельный улов: охота на крабов»
16.00 «Диалоги о рыбалке»
16.30 НОВОСТИ
17.00 Телемагазин
17.10 М/ф
18.30 Мелодрама «Моя невеста из Болливуда»
20.15 «Бюро журналистских исследований»
20.30 «Служба спасения «Сова»
21.00 Триллер «Комната потерянных игрушек»
23.10 «Служба спасения «Сова»
23.40 Мелодрама «Интердевочка»
02.30 «Смертельный улов: охота на крабов»
03.30 «Покер»
04.20 Музыка

«РОССИЯ 2»

07.00 Баскетбол. НБА
09.00, 11.00, 14.10, 18.15, 00.15, 02.45 «Вести-спорт»
09.15 Волейбол. Мировая лига. Мужчины
11.20 «Страна спортивная»
11.45 «Моя планета»
14.00 «Вести.ru»
14.20 ЧМ по футболу. «На пути к финалу»
14.50 Бокс. ЧЕ
17.40 «Наука 2.0»
18.30 Теннис. Ролан Гаррос. Мужчины
22.35 Бокс. ЧЕ
00.00 «Вести.ru»
00.35 «Кто выиграет ЮАР-2010?!»
02.55 «Моя планета»
04.00 Теннис. Ролан Гаррос. Мужчины

«REN TV»

06.00 «Неизвестная планета»
06.25 Т/с «Фирменная история»
09.05 «В час пик»
10.05 Комедия «Хоттабыч»
12.00 «Нереальная политика»
12.30 «Новости 24»
13.00 «Неделя с Марианной Максимовской»
14.00 Концерт «Задорные заколебалки»
16.00 Т/с «Побег»
18.00 «В час пик»
19.00 «Несправедливость»
20.00 Боевик «Нападение на 13-й участок»
22.00 Боевик «Охранник»
00.00 «Мировой бокс. Восходящие звезды»
00.35 Эротика «Дикая орхидея 2. Два оттенка грусти»
02.40 Т/с «Одноразовые люди»
03.40 Т/с «Побег»
05.25 Ночной муз. канал

«РОССИЯ К»

08.30 «Евроньюс»
12.10 «Мелодия стиха»
12.12 «Обыкновенный концерт с Эдуардом Эфировым»
12.40 Х/ф «К Черному морю»
13.50 «Мелодия стиха»
13.55 Д/ф «Жемчужины»
14.20 «Легенды мирового кино». Д. Кьюкор
14.45 «Достояние республики»
15.00 «Мелодия стиха»
15.05 М/ф
15.55 Д/ф «Львы крокодильей реки»
16.45 «Мелодия стиха»
16.50 Балет «Жизель»
18.50 «Мелодия стиха»
18.55 Х/ф «Борис Годунов»
21.15 Юрий Любимов «Мой Пушкин»
22.00 Х/ф «Избранные»
00.10 «Татьяна Друбич»
01.15 Х/ф «Океан»
03.05 Трио Патти Остин в Базеле
03.55 Д/ф «Львы крокодильей реки»

«ДТВ»

06.05 Д/ф «Великие авантюристы России. Ольга из камня»
07.00 Д/ф «Аномалии. Осторожно еда!»
08.00 «Тысяча мелочей»
08.30 М/ф
10.00 Х/ф «За прекрасных дам»
11.30 Т/с «Виола Тараканова в мире преступных страстей 3. Концерт для колобка с оркестром»
13.30 «Самое смешное видео»
14.00 Т/с «Однажды в милиции 2»
14.30 Т/с «Убойная сила 5»
15.25 Т/с «Убойная сила 5»
16.30 Х/ф «Акулы 2»
18.30 Д/ф «Департамент собственной безопасности»
19.00 «Брачное чтиво»
20.00 Х/ф «Бешеные акулы»
22.00 «Брачное чтиво»
23.00 Т/с «Источник наслаждений»
00.05 «Брачное чтиво»
00.35 Т/с «Однажды в милиции 2»
01.05 Х/ф «Только через ее труп»
02.55 Д/ф «Великие авантюристы России. Ольга из камня»
04.10 Д/ф «Аномалии. Осторожно еда!»
05.10 Т/с «Безмолвный свидетель»

«ТВ3»

06.00 Д/ф «Заложник колдуна. Дмитрий Донской»
07.00 М/ф
08.00 М/с «Том и Джерри. Детские годы»
08.30 М/с «Юху и его друзья»
09.00 М/с «Отчаянные бойцы Бакуган»
09.30 М/с «Тайные приключения семейства Сатурдей»
10.00 М/с «Звездные войны. Войны клонов»
11.00 М/ф
11.30 Х/ф «Формула любви»
13.30 Х/ф «Ясон и аргонавты». 1 и 2 ч.
17.15 Х/ф «Лихорадка прерий»
19.00 Д/ф «Эффект Нострадамуса»
20.00 Х/ф «Отец невесты 2»
22.00 Х/ф «Соло»
00.00 Х/ф «Замена»
02.00 Х/ф «Охота на индюшек»
04.00 Х/ф «Дочь великого грешника»

«СТС»

06.00 Х/ф «Давай поиграем!»
07.50 М/ф
08.20 М/с «Смешарики»
08.30 М/с «Финес и Ферб»
09.00 «Самый умный»
10.30 М/с «Том и Джерри»
11.00 «Галилео»
12.00 «Снимите это немедленно!»
13.00 «Одни дома»
13.30 Т/с «Папины дочки»
16.00 Т/с «6 кадров»
16.30 Т/с «Даешь молодежь!»
18.00 М/ф «Лерой и Стич»
19.15 Т/с «6 кадров»
21.00 Х/ф «Последний отпуск»
23.05 Д/с «История российского шоу-бизнеса»
00.05 «Видеобитва»
01.05 Х/ф «40 дней и 40 ночей»
02.55 Х/ф «Жажда смерти 2»
04.30 Т/с «Зачарованные»

«ДОМАШНИЙ»

06.30 М/ф
07.00 «Джейми у себя дома»
07.30 «Одна за всех»
08.15 «Дачные истории»
08.45 Комедия «Три плюс два»
10.30 «Вкус путешествий»
11.00 Мелодрама «Полночные воспоминания»
15.00 «Еда»
15.30 «Дело Астахова»
17.30 Д/с «Династии»
18.00 Т/с «Она написала убийство»
19.00 Д/с «Сильные женщины»
20.00 Т/с «Подруга особого назначения»
22.30 «Одна за всех»
23.30 Комедия «Гусарская баллада»
01.05 Д/с «Династии»
01.35 «Вкус путешествий»
02.25 Т/с «Моя жена меня приворожила»
03.35 Т/с «Молодые и дерзкие»
05.50, 05.55 Музыка

«РУССКИЙ ИЛЛЮЗИОН»

02.00 Х/ф «Знаки судьбы»
04.15 Х/ф «Игла»
05.45 Х/ф «Последний побег»
07.35 Х/ф «Однажды двадцать лет спустя»
08.50 Х/ф «Пьющие кровь»
10.35 Х/ф «Пленники удачи»
11.55 Х/ф «Бродячий автобус»
13.35 Х/ф «Господин оформитель»
15.25 Х/ф «Он не завязывал шнурки»
16.40 Х/ф «Заколдованные»
18.05 Х/ф «Когда святые маршируют»
19.40 Х/ф «Банкирши». 1 с.
20.30 Х/ф «Банкирши». 2 с.
21.20 Х/ф «Взломщик»
22.50 Х/ф «Банкирши». 3 с.
23.40 Х/ф «Банкирши». 4 с.
00.30 Х/ф «Женатый холостяк»

«МИР»

07.55 «Билет на сегодня»
08.05, 16.00 Т/с «Тридцать случаев из жизни майора Земана»
09.00, 14.10 «Любимые актеры»
09.15, 14.25 Х/ф «За счастьем»
10.45, 15.45 М/ф
11.00 М/с «Проказник Дино»
11.30 «АБВГДейка»
12.00, 18.00 «Новости Содружества»
12.10 «Мир анимации – анимация мира»
12.40 Т/с «Гвен Джонс – ученица Мерлина»
13.10 «Знаем русский»
17.00, 03.15 Д/ф
18.10 «Диаспоры»
18.40, 04.45 Х/ф «Предсказание»
21.05 Х/ф «Мой лучший друг»
23.00 «Вместе»
00.00, 04.15 «Полуночники»
00.40 Концерт
01.40 Т/с «Мегре»

«МУЗ-ТВ»

07.00 «Муз-ТВ хит»
08.50 М/ф
10.10 «Муз-ТВ хит»
11.00 «Премиальный хит»
12.00 «Вечера на Х…»
12.30 «v-PROkate»
13.00 «10 самых…»
13.30 «Номинанты Премии 2010»
14.00 «Звезды зажигают»
15.00 «Русский чарт»
16.00 «PRO-обзор»
16.30 «Страшно красивые»
17.30 «Испытание верности»
18.00 «Русские файлы. Мумий Тролль»
19.00 М/ф
20.00 «Игра крокодил»
21.00 «10 самых…»
21.30 Концерт «Школа, гудбай»
22.30 «Жена напрокат»
23.30 «Звезды зажигают»
00.30 «Рок любви»
01.30 «10 самых…»
02.00 «PRO-обзор»
02.30 «Золотая коллекция»
03.30 «Муз-ТВ хит»

«ТНТ»

06.00 М/с «Эй, Арнольд»
07.00 М/с «Рога и копыта: возвращение»
07.30 М/с «Так и волшебная сила жужу»
08.25 Т/с «Саша+Маша»
08.50 «Необъяснимо, но факт»
09.50 «Лотереи: «Первая Национальная»
10.00 «Школа ремонта»
11.00 «Битва экстрасенсов»
12.00 «Комеди Клаб»
13.00 Х/ф «Город Эмбер. Побег»
15.00 Т/с «Интерны»
17.00 Х/ф «10 000 лет до н.э.»
19.30 Т/с «Наша Russia»
20.00 Х/ф «Возвращение мушкетеров, или Сокровища кардинала Мазарини»
22.20 «Наша Russia»
23.00 «Дом 2. Город любви»
00.00 «Дом 2. После заката»
00.30 «Comedy Woman»
01.30 «Смех без правил»
02.35 «Секс»
03.05 Триллер «Комната»
04.40 «Убойной ночи»

«ЗВЕЗДА»

06.00 Х/ф «Пароль не нужен». 2 ч.
07.45 Х/ф «Мария Мирабелла»
09.00, 18.15 Д/с «На грани жизни и смерти»
10.00 «Служу России»
11.00 «Военный Совет»
11.45 Х/ф «Посейдон» спешит на помощь»
13.00, 18.00 «Новости»
13.15 Д/ф «Прах третьего рейха»
13.55 Т/с «Колье Шарлотты»
19.30 «Вход воспрещен»
20.05 Х/ф «Двойная фамилия»
22.00 «Новости»
23.00 Т/с «Мой личный враг»
00.40 Х/ф «У матросов нет вопросов!»
02.20 Х/ф «Не плачь, девчонка!»
03.50 Х/ф «Еще раз про любовь»

«ТВЦ»

04.15 Х/ф «Во бору брусника». 1 и 2 с.
07.15 «Дневник путешественника»
07.50 «Фактор жизни»
08.20 «Крестьянская застава»
09.00 Д/ф «Горная горилла»
09.45 «21 кабинет»
10.20 «Наши любимые животные»
10.55 «Все в сад!»
11.30 «События»
11.45 Комедия «Гость с Кубани»
13.10 Концерт «Смех с доставкой на дом»
14.20 «Приглашает Б. Ноткин». П. Кутепова
14.50 «Московская неделя»
15.25 «Скандальная жизнь»
16.15 «Один день ради жизни». Благотворительный концерт-акция
17.20 Комедия «Лепестки надежды»
19.05 Х/ф «Королева льда»
21.00 «В центре событий»
22.00 Детектив «Генеральская внучка»
23.50 «События»
00.10 «Временно доступен». К. Серебренников
01.10 Х/ф «Американская дочь»
03.00 Х/ф «Воздушные пираты»
04.40 Т/с «Одно дело на двоих»
05.40 М/ф «Храбрый заяц»

Требуется одинокая женщина для совместного проживания с пожилыми супругами. Питание, оплата, жильё предоставляем.
Телефоны: 2-27-61, 2-39-86.
Реклама

✓ ***УТЕРЯН*** **паспорт на имя Касимова М.К. и разрешение на работу.** Прошу вернуть за вознаграждение. Телефон - 8-904-166-67-92.

Поздравляем!

Дорогую нашу Маргариту Яковлевну Валову поздравляем с днём рождения!

Желаем любить
и мечтать,
Тепло, от души
улыбаться,
Мгновениями
бытия
Всем сердцем
уметь наслаждаться!
Ценить всё,
что жизнью дано,
Стараться успеть
сделать больше,
Дарить счастье,
радовать нас
И жить в добром здравии
больше!

Виктор Лукич,
Николай Сергеевич,
Николай Михайлович,
Ольга Борисовна.

Дорогую Ирину Мельникову поздравляем с 20-летием!

Пусть сбудутся
в одно мгновение
Желанья, грёзы
и мечты,
Подарит яркий день
рождения
Сюрпризы, нежные
цветы!
Пусть всё идёт легко
и просто,
Как в сказке,
что полна чудес,
И счастья ласковые
звёзды
Льют свой волшебный
свет с небес!

Мама, сестра Лена
и племянник Даниил.

Дорогие пограничники! Сердечно поздравляю вас с вашим мужественным праздником Днём пограничника!

Пусть сбудутся ваши планы, мечты, всё, что радует вас!

Желаю вам праздничного настроения, благополучия, крепкого здоровья на долгие годы!

«Не ругай меня, родная,
не брани,
Что зеленую фуражку
сохранил!
И пускай под ней
сединки на виске,
А граница есть
и будет на замке!»

С большим уважением к вам,
Бородина Н.Т.,
мама пограничника-афганца
Сергея Бородина,
погибшего
в 1985 году.

Продаю

трёхкомнатную квартиру (с. Грязновское, ул. Молодёжная, 1/2 коттеджа, 71 кв. м, благоустроенная, газ, вода, отопление, придомовой участок земли 6 соток, 1600000 рублей, торг). Телефон - 8-902-449-44-91.

трактор МТЗ-80, Т-16. Телефон - 38-3-98.

бильярдный стол (б/у, 6 футов). Телефон - 8-961-769-02-55.

телочку (2 месяца, от хорошей коровы); **мясо** (свинина, молодая, нежирная). Телефоны: 36-3-88, 8-963-442-75-08.

кроликов крупных мясных пород. Телефон - 8-922-174-51-76.

перегной, землю. Телефон - 8-902-448-53-63.

Большое спасибо всем, кто поздравил меня в День Победы!

Благодарю за тёплые слова, цветы, особая благодарность Рыболовлевой Жанне Владимировне.

Бойко Т.П.

Хочу сказать огромное спасибо бригаде «скорой помощи»: Ворониной Н.В., Бадалян С.С., водителю Соловьёву К.А. - за их профессионализм, душевную заботу, за то, что боролись и переживали за мою жизнь.

Большое спасибо всему медперсоналу гинекологического отделения, лично Клементьеву Евгению Владимировичу.

Желаю вам счастья и благополучия, душевной теплоты. И пусть хранит вас Бог!

Колегова Т.Л., с. Кунарское.

УЧРЕДИТЕЛИ - ДУМА ГОРОДСКОГО ОКРУГА БОГДАНОВИЧ
АДМИНИСТРАЦИЯ ГОРОДСКОГО ОКРУГА БОГДАНОВИЧ

Газета зарегистрирована в Управлении Росохранкультуры по Свердловской области.
ПИ № ТУ66-00051

Адрес редакции и издателя:
623530 Свердловская обл., г. Богданович, **ул. Ленина, 14**
2-23-56 — отдел объявлений.
E-mail: narodnoe-sl@mail.ru

◆ В соответствии с Законом РФ о средствах массовой информации редакция имеет право на письма граждан не отвечать, в инстанции их не пересылать. Рукописи не возвращаются и не рецензируются.

◆ **За текст рекламы ответственность несет рекламодатель. Все рекламируемые товары подлежат сертификации.**

НАРОДНОЕ СЛОВО
Редактор
В.И. ТИЩЕНКО.
Телефон - 2-24-67.

Печать офсетная. Объем 3 печ. листа. Тираж 8330 экз. Заказ № 1685. Индекс 53818. Камышловская типография упринформпечати Свердловской области.
Адрес типографии: г. Камышлов, ул. Советская, 25. Время подписания в печать: *по графику - 9.00, фактически - 8.30.*