Народное слово

www.narslovo.ru
narodnoe-sl@mail.ru

30 августа 2018 г. № 34 (10023)

Основана 2 августа 1945 г.

Еженедельная общественно-политическая газета городского округа Богданович

Новый год учебный на пороге

Фото из архива редакции

1 сентября, День знаний, для школьников – особая дата, начало учебного года

>>стр. 16

Погода в доме важнее всего

Управляющие компании городского округа готовят жилой фонд к зиме

стр. 2

Богданович присоединится к «Зелёной России»

8 сентября пройдёт всероссийский субботник

стр. 17

Неуступчивость – причина ДТП

За прошедшие семь месяцев пресечено 15200 нарушений ПДД

стр. 18

О чём писала наша газета

31 августа 1978 год

ЗАВТРА В ШКОЛУ!

«1 сентября начинается учебный год в системе народного образования. За парты школ города и района сядет 6300 человек, в том числе в первых классах - более шестисот. Первый урок в первых классах по традиции начнется с рассказа о Героях Советского Союза, наших земляках К.С. Пургине и Г.П. Кунавине, а в остальных классах – о комсомольцах-участниках Великой Отечественной войны.

В нынешнем учебном году значительно обновилась материальная и учебная база. Кабинеты пополнились новым оборудованием».

П. ТОКМЕНИНОВ, заведующий гороно.

КОНКУРСЫ «НС»

Если в отпуск, то с газетой

Как вы предпочитаете провести свой отпуск? На даче или в путешествиях? На самом деле это неважно, потому что где бы ни проходил отпуск, у вас есть шанс выиграть призы, не прикладывая для этого особых усилий

Светлана Еремеева
esv@narslovo.ru

Дело в том, что редакция нашей газеты проводит традиционный фотоконкурс «В отпуск с «НС». Для участия в нём необходимо взять с собой в отпуск любимую газету «Народное слово», сфотографироваться с ней и отправить это фото в редакцию любым из предложенных способов:

- отправить личным сообщением в социальных сетях «ВКонтакте» или «Одноклассники»
- отправить по электронной почте на адрес **esv@narslovo.ru**
- отправить по WhatsApp на номер – **8-902-151-38-20**
- принести в редакцию по адресу: **г. Богданович, ул. Ленина, 14**

Фотография должна сопровождаться контактными данными отправителя и ответом на вопрос: «Как давно и почему вы читаете газету «Народное слово»?»

В РОЗЫГРЫШЕ ТРИ ПРИЗА:

- **спальный мешок** (спонсор – индивидуальный предприниматель **Юрий Игнатьев);**
- **сертификат** на сумму 1500 рублей **в детский клуб «Чудо-Чадо»;**
- **сертификат** на сумму 1000 рублей **в магазин «Все для Праздника».**

Подробные условия конкурса в Положении, опубликованном на нашем официальном сайте **narslovo.ru** в разделе «Конкурсы «НС». Ярких и незабываемых впечатлений в отпуске!

Читайте наши новости:

vk.com/narslovo

ok.ru/narslovo

ПРОГНОЗ МАГНИТНЫХ БУРЬ

ПТ, 31.08	Нет
СБ, 1.09	Нет
ВС, 2.09	Нет
ПН, 3.09	Небольшие геомагн. возмущ.

4 627099 650013

КАК ХОЗЯЙСТВУЕМ

Погода в доме важнее всего

Лето у коммунальщиков во всех смыслах жаркая пора - полным ходом идет подготовка к зимнему отопительному сезону. Ведь готовить сани нужно летом - так учили наши предки

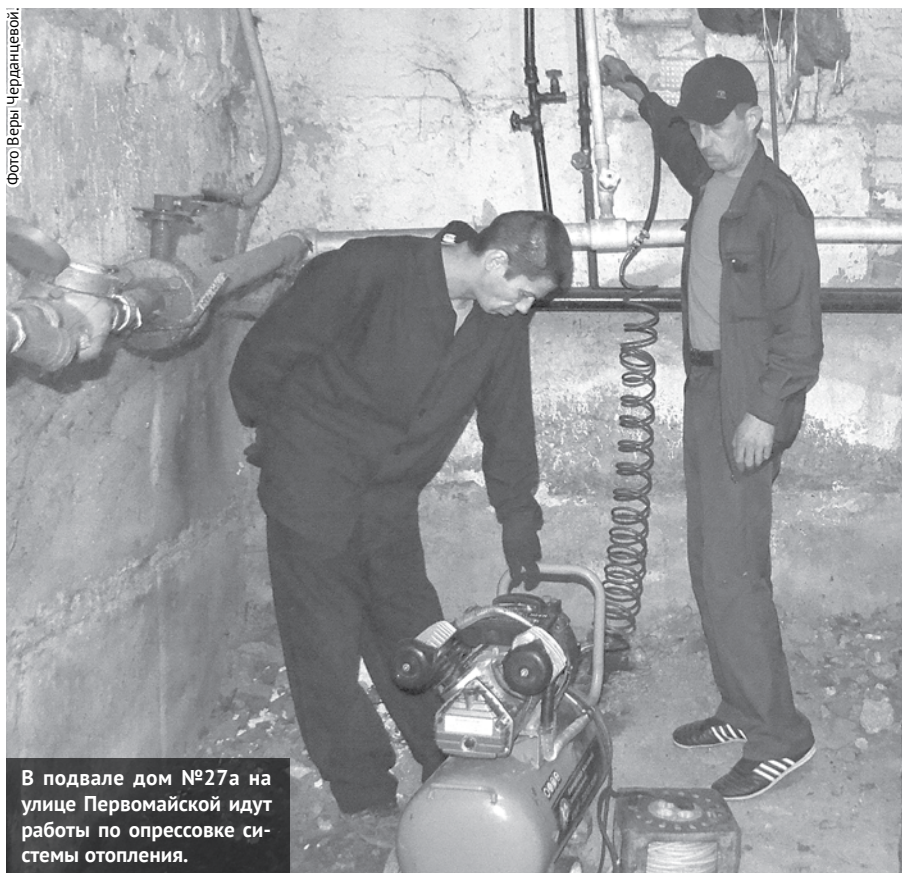

Фото Веры Черданцевой.

В подвале дом №27а на улице Первомайской идут работы по опрессовке системы отопления.

Вера Черданцева
chvv@narslovo.ru

О том, какую работу по подготовке к отопительному сезону проводит управляющая компания «Богдановичская», рассказал её руководитель **Андрей Чижов**:

- Весной, когда ещё не закончился очередной отопительный сезон, мы начинаем готовиться к предстоящему. На сегодняшний день выполнено 85-90 процентов от запланированного объёма работ, связанных с ремонтом систем теплоснабжения и горячего водоснабжения. Кроме этого, было отремонтировано 1500 кв. метров кровли, заменили более 20 вентилей и задвижек, а также 200 метров трубопроводов центрального отопления и горячего водоснабжения в подвалах домов, около 300 радиаторов отопления, 34 окна в подъездах. **Процесс подготовки к предстоящему отопительному сезону контролирует администрация ГО Богданович, в скором времени нам предстоит предоставить туда паспорта готовности на каждый дом.** Из 169 домов на 126 документы уже готовы, это 75 процентов. Работы по подготовке домов к отопительному сезону продолжаются, мы планируем их закончить примерно в первой декаде сентября. Во время пуска, конечно, могут возникнуть различные ситуации, но они будут быстро устраняться, надеемся, что их число будет минимальным.

Андрей Геннадьевич также выразил опасение по поводу готовности домов, в которых региональный оператор проводит капитальные ремонты. По срокам они должны быть окончены, но работы всё ещё идут. Поэтому приходится совместно с администрацией ГО Богданович взаимодействовать с производителями работ, чтобы ускорить завершение ремонтов.

Кроме этого, Андрей Геннадьевич отметил, что в последние годы падает уровень сбора платежей за услуги ЖКХ, на 1 августа сбор составил 93,6 процента. За истекший период 2018 года дебиторская задолженность по оплате коммунальных услуг управляющей компании увеличилась на девять миллионов рублей.

«До начала отопительного сезона остается немного времени, вместе с ресурсоснабжающими организациями мы работаем над тем, чтобы в домах богдановичцев было тепло, а вода поступала без перебоев. **Хочется обратиться к собственникам домов и в очередной раз объяснить, что их благополучие напрямую зависит от платёжной дисциплины**, поскольку это расчёты за газ, тепло, электроэнергию и другие носители», - сказал Андрей Геннадьевич.

РЕФОРМА ЖКХ

Аварийная проблема

Вера Черданцева
chvv@narslovo.ru

Около трети жилого фонда на Среднем Урале находится в ветхом или аварийном состоянии, расселение граждан из старых и небезопасных для проживания домов до сих пор остается одной из важнейших задач жилищно-коммунальной реформы

Фото Веры Черданцевой.

Два дома на улице Первомайской признаны аварийными и подлежат расселению, в будущем будут снесены.

В нашем городском округе зарегистрировано пять домов общей площадью 1586,4 кв. метра, признанных аварийными и подлежащими сносу. В Богдановиче это дома №18 и №20 на улице Первомайской, которые были построены в 1902 году. Ещё два дома находятся в посёлке Полдневом, дом №11 на улице Первомайской и дом №10 на улице Свердлова, они были построены в 60-е годы. А также дом №148 на улице Ленина в селе Троицком, построенный на рубеже 19-20 веков.

Как сообщила специалист по жилищному хозяйству отдела ЖКХ и энергетики администрации ГО Богданович **Мария Киселёва**, на сегодняшний день существует несколько способов расселения граждан из многоквартирных домов, признанных аварийными:

- для нанимателей жилых помещений – предоставление равнозначных жилых помещений по договору социального найма;

- для собственников жилых помещений – изъятие жилого помещения, находящегося в многоквартирном доме, с предоставлением собственнику денежного возмещения за жилое помещение по результатам независимой оценки.

Выходом из сложившейся ситуации могло бы быть включение многоквартирных домов в государственную программу по переселению граждан из аварийного жилищного фонда, признанного таковым после 1 января 2012 года, но на сегодняшний день она, к сожалению, отсутствует.

Специалисты администрации ГО Богданович отслеживают появление новых региональных и государственных программ по переселению из аварийного жилья, чтобы принять в них участие. В адрес министерства строительства и развития инфраструктуры Свердловской области и министерства строительства и жилищно-коммунального хозяйства РФ направлены письма о включении аварийных многоквартирных домов в государственную программу, действующую на территории Свердловской области. На них был получен ответ, что программа находится в стадии разработки. Остаётся надеяться, что после её утверждения в городском округе появится возможность для строительства многоквартирных домов.

Сельские новости

Дожди оказывают плохую услугу крестьянским хозяйствам. Время собирать урожай, а непогода мешает. Как и во многих хозяйствах, в крестьянско-фермерском хозяйстве ИП Жигалов А.В. (с. **Троицкое**) уборка урожая началась, уже успели убрать около двух процентов картофеля и малую часть ячменя. Лишь бы погода не подвела!

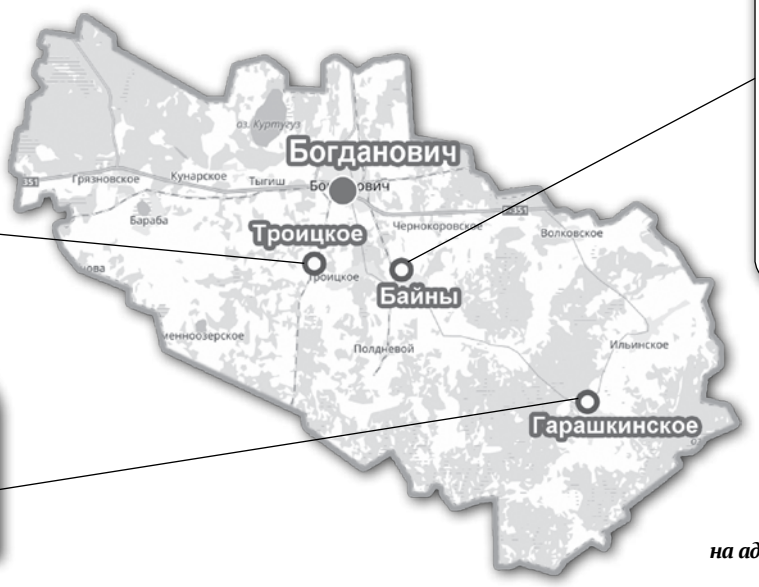

В **Байнах** занимаются благоустройством дорог. Проведено оконавливание главной улицы села – Еремеева. В планах провести такие же работы на других улицах. Полным ходом идет ремонт ДК. Уже поставлены пластиковые окна, идут работы по закрыванию крыши. Совсем скоро Байновский РДК будет, как новенький.

В **Гарашкинском** уже завершились основные работы по проведению газа в село. Также здесь практически закончен ремонт в детском саду, есть надежда, что к выходу этого номера «НС» он закончится совсем.

Подборка новостей от Елены ПАСЮКОВОЙ. Присылайте свои сообщения о мероприятиях в сельских территориях на адрес: kna@narslovo.ru с пометкой «Сельские новости».

■ **ВЫСТАВКИ**

Ведущие картофелеводы России обменялись опытом

В Белоярском районе Свердловской области состоялся Всероссийский день картофельного поля-2018, который собрал ведущих производителей картофеля, ученых, семеноводов, поставщиков специальной техники и оборудования, средств защиты растений и агрохимии – всех, кто работает в отрасли картофелеводства из разных регионов России

На выставке были представлены образцы картофеля отечественной и зарубежной селекции, а также современная сельскохозяйственная техника.

Вера Черданцева
chvv@narslovo.ru

На выставке присутствовали глава ГО Богданович **Павел Мартьянов**, начальник Богдановичского управления АПКиП **Рустам Нусратов** и ведущие специалисты управления.

Наиболее интересной частью выставки стало изучение участков экологического испытания сортов картофеля отечественной и зарубежной селекции. Всего было представлено более 90 сортов картофеля, в том числе 29 сортов отечественной селекции, из них семь – уральской селекции, разработанные научно-исследовательскими институтами. Несколько месяцев назад представители десяти ведущих селекционных станций России, Татарстана, Германии, Голландии высадили свой картофель на полях. Гости выставки принимали участие в инспектировании посадок картофеля и урожая, участвовали в демонстрационных показах испытания сортов картофеля отечественной и зарубежной селекции, применении удобрений и средств защиты растений. Кроме этого, они посетили селекционно-семеноводческий центр и картофелехранилище, приняли участие в круглых столах, где обсуждали развитие отрасли картофелеводства, в том числе вопросы селекции и семеноводства. Сельскохозяйственным товаропроизводителям были интересны опытные делянки с посевами разных сортов зерновых, зернобобовых культур, рапса, кукурузы.

Сельхозпроизводители продемонстрировали работу современной техники на уборке картофеля в полевых условиях.

Участникам мероприятия также была представлена современная сельхозтехника не только в статике, но и в работе в реальных полевых условиях на выполнении основных технологических операций по обработке почвы, заготовке кормов, уборке сельхозкультур.

Министр АПКиП Свердловской области **Дмитрий Дегтярев** сообщил гостям выставки, что Свердловская область входит в десятку регионов-лидеров по производству молока, яиц и картофеля. Средний Урал обеспечивает себя этой культурой на 100 процентов. Ежегодно площадь посадки картофеля составляет более 50 тысяч гектаров. Аграриями ежегодно высаживается 32-33 тысячи тонн оригинальных и элитных семян картофеля. Это семена собственного производства и приобретенные в других странах.

Концертная программа, состоявшая из народных и современных песен, исполненных музыкальными коллективами, была прекрасным дополнением к созданию праздничного настроения участникам выставки.

ПРОИЗВОДСТВО

Дел печатных мастера

В век технического прогресса и развития информационных технологий полиграфическая продукция продолжает оставаться востребованной, без нее невозможно представить существование современного человека

Вера Черданцева
chvv@narslovo.ru

На протяжении шести лет **ООО «Типография «Бланкъ»** изготавливает большое количество разных видов полиграфической продукции: журналы, книги, бланки, баннеры, вывески, таблички, печати, штампы и т.д.

Директор типографии **Александр Нифантов** рассказывает:

- Наша типография открылась в сентябре 2012 года, вначале она занимала только первый этаж этого здания, было очень тесно и неудобно работать. Сейчас наша организация размещается на двух этажах, на первом – печатный и переплётный участки, а на втором этаже кабинеты директора, дизайнера, участок сборки изделий из ПВХ пластика (стенды, вывески и т.д.) Типография активно развивается и сотрудничает с большим количеством предприятий и организаций не только Богдановича, но и других территорий, например, одним из наших постоянных клиентов является ПАО Аэропорт «Кольцово», ООО «ЛСР.Строительство-Урал». Наш коллектив постоянно расширяет и модернизирует производственную базу, совершенствует технологии печати и дизайна, приводя производственный процесс в соответствие с современными требованиями. К примеру, **у нас есть аппарат, который изготавливает печати и штампы методом лазерной гравировки, такая печать более долговечная**, чем выполненная с помощью фотополимерной технологии, которая применялась раньше.

Фото Веры Черданцевой.
Алёна Иванова изготавливает переплёты для печатной продукции.

Наталья Щукина выполняет набор, вёрстку и печатает продукцию.

Штат типографии небольшой, всего семь человек, все профессионалы своего дела, работают в полиграфии не один год. Александр Сергеевич, руководитель типографии, в этой сфере работает 21 год. Когда-то он пришёл в Богдановичскую типографию работать механиком, в то время директором была его мама **Зинаида Нифантова**. Александр Сергеевич пошёл по её стопам и со временем тоже стал директором. «По-другому и быть не могло, - признаётся он. – Всё моё детство прошло в типографии, куда меня нередко брала с собой мама. Запах краски, бумаги, шум станков для меня был родным с малых лет».

Переплётчик **Алёна Иванова** работает с самого открытия типографии, она окончила Самарский полиграфический техникум. Свою работу знает и выполняет отлично, она большой профессионал своего дела.

Дизайнер **Сергей Абдрашиков** более десяти лет работает в сфере полиграфии. Все пожелания заказчиков по оформлению и разработке дизайн-макетов выполняет мастерски, для него не бывает невыполнимых задач.

Пётр Глызин – наладчик полиграфического оборудования, вся техника на нём, благодаря ему, она работает чётко и бесперебойно. Его стаж в полиграфии более 10 лет. Параллельно он занимается изготовлением стендов и вывесок.

Наталья Щукина работает оператором компьютерного набора, её стаж в полиграфии более 10 лет. На её плечах – набор, вёрстка и печать продукции. Она легко перемещается от одного станка к другому, работает быстро и качественно.

Наталья Капустина - менеджер по работе с клиентами, осуществляет приём и оформление заказов, контролирует сроки исполнения и качество выпускаемой продукции. Она работает меньше года, но своё дело любит, относится к нему ответственно, с душой.

Александр Сергеевич отметил, что коллектив типографии «Бланкъ» за профессионализм, творчество и большой вклад в развитие городского округа был не раз отмечен почётными грамотами и благодарственными письмами. Среди них благодарственные письма председателя Законодательного Собрания Свердловской области **Людмилы Бабушкиной** и главы ГО Богданович **Павла Мартьянова**.

ВАЖНО ЗНАТЬ

Вас ждут в кабинете №106

Амбулаторно-поликлинические учреждения обеспечивают учет всех инвалидов и участников Великой Отечественной войны и лиц, приравненных к ним по льготам, проживающих на закрепленной территории. Среди них и участники боевых действий в Афганистане и Чечне

Вера Черданцева
chvv@narslovo.ru

В Богдановичской ЦРБ зарегистрировано более двух тысяч богдановичцев, относящихся к этой категории. Для них выделен отдельный кабинет №106, в котором приём ведёт фельдшер **Надежда Гафарова**. Она сообщила, что из двух тысяч человек на учёте состоит около трети. К примеру, по списку в нашем городском округе проживают 309 участников боёв в Чечне, а на учёте числится всего 50. Надежда Григорьевна посетовала: «К нам приходят и получают лечение почти одни и те же пациенты, но их должно быть больше. К сожалению, у нас нет никаких контактных данных, чтобы мы смогли обзвонить их, пригласить на приём, предложить пройти обследование или назначить лечение. Особенно я волнуюсь за молодых людей, прошедших Афганистан, Чечню. Возможно, они не знают о том, что могут наблюдаться в нашем кабинете, мы, в свою очередь, можем направить их на полное обследование в госпитале Екатеринбурга. Там есть самое современное оборудование и обследование совершенно бесплатное. Мы ждём их на приём и готовы помочь в поддержании здоровья».

Также Надежда Григорьевна сообщила, что **кабинет №106 работает ежедневно с 8 до 16:30**. До 14 часов – приём по талонам, а с 14 часов все, кто относится к вышеназванной категории, могут прийти, чтобы встать на учёт.

Фото Веры Черданцевой.
Ежедневно на прием к Надежде Гафаровой приходит по 28-30 человек, каждого она внимательно выслушает и назначит лечение.

Уважаемые пенсионеры! От всей души поздравляю вас с теплым и сердечным праздником – Днем пенсионера Свердловской области!

Свердловская область стала первым субъектом России, где появился праздник, посвященный пенсионерам. Он призван напомнить всем о неразрывной связи времен, о нашем сыновнем долге перед вами, прекрасный повод выразить вам глубокое уважение и благодарность! Выход на пенсию – важный период в жизни человека. Именно на этом жизненном этапе все только начинается, наступает время пожить для себя. Спасибо вам за то, что своим примером продолжаете вдохновлять молодежь на добрые дела.

Примите самые искренние пожелания душевного тепла и счастья, крепкого здоровья, бодрости духа и долголетия, радости и домашнего уюта!

П.А. МАРТЬЯНОВ, глава ГО Богданович.

Уважаемые пенсионеры! Примите самые искренние поздравления с Днем пенсионера Свердловской области!

Для всех нас это особый праздник. В нем тепло и сердечность, уважение и любовь. Этот праздник – символ единства и преемственности поколений, связи времен.

Работая или находясь на заслуженном отдыхе, вы даёте нам важнейшие уроки жизни, добра и справедливости, учите нести ответственность за свои дела и поступки. Вы всегда верили в лучшие времена и учили нас этому. Мы гордимся вами и преклоняемся перед вашим мужеством и стойкостью, которые вы сохраняете и в настоящее время. Хочу пожелать вам здоровья и долголетия, сил и терпения, солнечных дней и хорошего настроения!

Ю.А. ГРИНБЕРГ, председатель Думы ГО Богданович.

ПРАЗДНИКИ

Скучно жить, если не творить

С 26 августа по 1 октября в Свердловской области проводится месячник пенсионера

Елена Пасюкова
pea@narslovo.ru

С 26 августа в Свердловской области проходит месячник, посвященный Дню пенсионера. Закончится он 1 октября, в Международный день пожилых людей. Это один из уникальных региональных праздников, призванный еще раз поблагодарить уральцев за многолетний плодотворный труд на благо родного края

Фото Елены Пасюковой.

Без них в селе было бы скучно. На фото: Ольга Демина, Надежда Москвина, Екатерина Заложных, Татьяна Кольцова, Юрий Гайдамак и Раиса Пермикина.

«Нам года не беда, коль душа молода» – именно так я хочу начать свой рассказ об активистках **села Тыгиш**, которые ни минутки не сидят без дела и другим скучать не дают.

В селе с 2011 года существует ветеранский клуб «Вечёрка». Об этом клубе я узнала, когда готовила материал о Тыгишской сельской территории и познакомилась с **Раисой Пермикиной**, которая и рассказала мне немного о деятельности клуба. Уж очень она меня заинтересовала, и накануне областного Дня пенсионера я решила поведать вам о деятельности клуба, а самое главное – о людях, которые, несмотря на свой возраст, могут многому научить молодежь.

Встретиться с Раисой Александровной и ее «боевыми» подругами удалось не с первого раза, все время им было некогда, разные акции, мероприятия… Но все-таки встреча была назначена, и я приехала к Раисе Александровне домой. Сюда одна за другой начали подтягиваться участницы клуба. Назвать их пожилыми у меня язык не повернется. У каждой, как говорится, «глаза горят», улыбка с лица не сходит, так и веет от них энергией. Позже присоединился руководитель клуба, единственный мужчина в этой неугомонной компании – **Юрий Гайдамак**. И начали они рассказывать о своей жизни насыщенной.

Первое значимое дело активистки провели в 2011 году. Благодаря их упорству и целеустремленности **в селе была заложена капсула памяти, которую нужно будет вскрыть 22 июня 2041 года**. Работу провернули немалую. Пришлось побегать по селу, собирая послания для капсулы. Найти камень для постамента, плиту, саму капсулу. Работали сообща, не без помощников, конечно.

- Камень нужный нашли, а как везти-то? – рассказывает **Екатерина Заложных**. – Ну, пошли тогда к бывшему председателю СПК «Колхоз «Родина» **Владимиру Лоскутову**, он нам трактор с ковшом выделил, так и привезли его на место перед ДК. В общем, помогал, кто как мог.

- Многие тогда написали послания, а двое парнишек не успели, простеснялись, что ли… Потом прибежали с бумажками, а уже все, капсула была заложена. Очень они расстроились, – вспоминает Раиса Александровна.

Капсула времени - это первое большое и далеко не единственное дело компании активистов. Совместно с жителями села установили поклонный крест в честь всех павших воинов. **За год до всероссийской акции «Бессмертный полк» таковая была проведена в Тыгише**. До сих пор гадают сельчане, кто у кого идею позаимствовал. Не забывают никого. У каждого пенсионера в день рождения в почтовом ящике появляется открытка. За это в организации отвечает **Надежда Москвина**, которая делает открытки из подручных средств. На День космонавтики устроили большой праздник: им привезли настоящий телескоп, и был устроен просмотр звездного неба. Ни одного праздника не пропускают, а **в День Флага Российской Федерации вообще велопробег устраивают. Да-да, усаживаются на велосипеды и ездят в Быкова да в Кунарское с концертами**. А самое главное - у них хранится вся история села. Пока беседовали, в комнату перекочевало море папок с фотографиями и вырезками. Большая подборка, благодаря которой можно узнать историю тыгишского края.

Во время разговора я поняла, что обязанности в этой организации распределены и причем добровольно. Например, **Ольга Демина** вместе с **Екатериной Елясовой** ответственны за шитье и рукоделие, **Татьяна Кольцова** поставлена на хозяйство, у каждого свои обязанности, в общем, порядок во всем.

А теперь вернемся к руководителю. Сначала клубом руководила Екатерина Заложных, сегодня на посту начальника Юрий Гайдамак.

- Ну вот, порешали они и выбрали меня, – сказал Юрий Герасимович, - ты, говорят, руководи, а мы все, что скажешь, делать будем. Так и живем.

- Молодежи заниматься общественной работой некогда, она работает, а у нас времени навалом, - подытожили мои собеседницы, - да и нравится нам это, бывает, иногда уходим на каникулы, да ненадолго, без дела-то скучно, – в конце встречи сказала Раиса Александровна.

В память о героях в Тыгише установлены поклонный крест и капсула памяти.

Родительский комитет городской округ Богданович

Родительский вестник

rodkombgd.ru

Страница подготовлена общественным движением «Родительский комитет ГО Богданович»

rodkombgd@mail.ru

Как мы воспитываем своих детей?

В русском языке существует множество пословиц, отражающих результат воспитания в семье. Например: «Свинья не родит бобра», «Каковы сами, таковы и сани», «С калины не соберёшь ягоды малины», «Каков сад, таковы и яблоки», «Что посеешь, то и пожнёшь». Можно без конца приводить и приводить примеры, но смысл их один: каковы родители, таковы и дети

Хотя есть исключение из правил, но они редки. Вот и давайте поговорим сегодня о том, как обычно воспитывают детей в современных семьях.

Психологи выделяют несколько основных типов воспитания, которые оказывают различное влияние на развитие личности ребёнка.

Очень распространённым является **авторитарный метод**. Родители, которые используют этот метод, строят свои отношения с детьми на незыблемости своего авторитета. При этом к ребёнку предъявляются жёсткие требования беспрекословного подчинения: «Ты будешь делать, как я скажу». Частыми бывают наказания, над детьми тяготеет постоянный контроль. В такой семье вырастает человек с очень заниженной самооценкой. У него плохо складываются отношения со сверстниками, он чаще всего бывает замкнутым и пассивным.

Полной противоположностью выше описанному методу является **опекающий**. Забота таких родителей о своём ребёнке в любом его возрасте не знает меры. Внутри этого метода выделяют два: потворствующий и доминирующий. В первом случае ребёнком восхищаются, он становится центром семьи, любая его прихоть тотчас выполняется. Ребенок растет капризным, обидчивым и упрямым, любой отказ приводит к его истерике.

«Тот, кто творит умного и доброго человека - самый искусный мастер». В.А. Сухомлинский.

При **доминирующем методе** родители стараются оградить ребенка от трудностей, ограничивают его самостоятельность. Вырастая, такой ребенок не может самостоятельно принимать решения. Это часто приводит к тому, что ребенок поддается влиянию сверстников, почти всегда дурному.

Следующий метод психологи называют **«пренебрежительный»**. Суть его в том, что родители предоставляют ребенка самому себе. Такие родители забывают, что маленькому человеку нужна любовь и ласка, интерес к его жизни, поддержка в трудные моменты. Такой ребенок вырастет импульсивным, упрямым, часто с элементами асоциального поведения. Когда родители состарятся, он не побалует их своей заботой.

Самым результативным методом в воспитании личности ребенка является **благоприятный метод**. Он основывается на доверии, уважении друг к другу, сотрудничестве. Родители, уважающие личность ребенка, не навязывают грубо ему своего мнения, но при необходимости оказывают помощь в решении трудных проблем. В такой семье ребенок вырастает доброжелательным и уверенным, легко находит контакты со сверстниками и взрослыми, проявляет активность, инициативу и самостоятельность.

Психологи нашли и названия детям, которые воспитались в той или иной семье. В первом случае это «кумир семьи», из которого вырастет большой эгоист. В таком ребенке зарождается зависть. А с таким чувством человеку очень трудно жить.

Во втором ребенок – «паинька». Послушный и воспитанный, он, встретив неодобрение, страдает и начинает заискивать перед взрослыми. Часто в таких детях формируется «двуличие».

В третьем случае «болезненный ребенок». Это тот, который в детстве часто болел, но его продолжают считать слабым и больным. И он привыкает получать все легко, без усилий, что во взрослой жизни сыграет с ним злую шутку.

В процессе роста, по мере взросления ребенок бывает разным. В начале он может быть «ужасным», шаловливым, непослушным и причиняющим массу хлопот, затем превратиться в «заботливого», если его наказывают за малейшую провинность, а почувствовав, что он всем мешает и вызывает только раздражение, стать «путающимся под ногами», затем опять «кумиром» или «сокровищем».

Важно не то, какие роли подготовили родители для ребенка, а какой пример для подражания будет у него перед глазами. А этим примером являются именно родители, взрослые.

Таким образом, мы вернулись к началу статьи, то есть: «Каковы сами, таковы и сани!»

Галина ГУЗЬ, ветеран педагогического труда.

СЕМЕЙНОЕ ЧТЕНИЕ

Сказка «Кукушка»

Жила на земле бедная женщина. Было у нее четверо детей. Не слушались дети матери. Бегали, играли на снегу с утра до вечера.

Вернутся к себе в чум - целые сугробы снега на валенках натащат, а мать убирай. Одежду промочат, а мать суши. Трудно было матери.

Вот однажды летом ловила мать рыбу на реке. Тяжело ей было, а дети ей не помогали. От жизни такой, от работы тяжелой заболела мать. Лежит она в чуме, детей зовет, просит:

- Детки, воды мне дайте. Пересохло у меня горло.

Не один, не два раза просила мать. Не идут дети за водой.

Старший говорит:

- Я без пимов.

Другой говорит:

- Я без шапки.

Третий говорит:

- Я без одежды.

А четвертый и совсем не ответил.

Сказала тогда мать:

- Близко от нас река, и без одежды можно за водой сходить. Пересохло у меня во рту. Пить хочу!

Засмеялись дети, из чума убежали. Долго играли, к матери даже не заглядывали.

Наконец захотелось старшему есть – заглянул в чум. Смотрит он, а мать посреди чума стоит. Стоит и одежду надевает. И вдруг покрылась она перьями. Вместо рук крылья выросли. Обернулась мать птицей и вылетела из чума.

Закричал старший сын:

- Братья, смотрите, улетает наша мать птицей!

Побежали дети за ней, кричат:

- Мама, мы тебе водички принесли!

Отвечает им мать:

- Ку-ку, ку-ку! Поздно, поздно! Теперь озерные воды передо мной. К вольным водам лечу я.

Бегут дети за матерью, зовут ее, ковшик с водой ей протягивают.

Меньшой сынок кричит:

- Мама, мама! Вернись домой! Водичку возьми! Попей!

Отвечает мать издали:

- Ку-ку, ку-ку! Поздно, сынок, не вернусь я.

Так бежали за матерью дети много дней и ночей. Ноги себе в кровь изранили. Где пробегут, там красный след остается. Не вернулась мать-кукушка. И с тех пор не вьет себе кукушка гнезда, не растит сама своих детей.

А по тундре с той поры красный мох стелется.

P.S. Каков глубокий смысл этой сказки! Она показывает читателю результат неправильного воспитания детей. Это оборачивается бедой и для родителей, и для их чад.

Поговорим о языке

Уважаемые читатели!

В очередной раз берусь за письмо к вам с целью поговорить о качестве нашей речи, т.к. за время чемпионата мира по футболу каких только словечек я не наслушался. И это все в передачах по телевидению.

Совсем недавно я собрал целый арсенал странных, на мой взгляд, высказываний молодежи. Вот они:

- Где ты оторвал такие джинсы?
- Не шипи!
- Пойдем прошвырнемся!
- Чего выпендриваешься?
- Жутко весело здесь!

Горько и обидно становится от того, что есть люди, которые жестоко поступают с языком, «обогащая» его вот такой лексикой.

А ведь наш язык очень богат – есть из чего выбирать. Но, выбирая, нужно помнить о такте, чувстве меры, бережном отношении к собеседнику и уважении к самому себе.

Дед Буквоед.

ГОВОРЯТ ДЕТИ

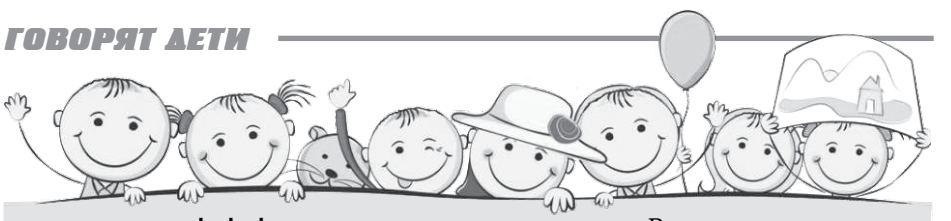

* * *

На прогулке. Внучка (4,5 года) сетует:

- Никого нет. Скучно.
- А что бы ты хотела?
- Я хочу встретить кого-нибудь моего размера.

* * *

Саша просит дать ей кусочек хлеба с медом. Пытаюсь отказать, мотивируя тем, что мед сегодня она уже ела. Внучка начинает настаивать на своем. Уступаю и делаю ей «вкусняшку». На что внучка радостно восклицает:

- Бабулечка, какая ты послушная!

* * *

В огороде. Каждый занят своим делом. Внучка с тряпкой.

- Что, Сашенька, траву полешь?
- Нет, тяпкаю.

Галина БУРУХИНА, с. Волковское.

Частные объявления

Вы можете заплатить 10 рублей, и мы выделим ваше объявление жирным шрифтом

НЕДВИЖИМОСТЬ

ПРОДАЮ

4-комн. кв. (ул. Тимирязева, 13, 60,3 кв.м, 1560 тыс. руб.). Телефон – 8-953-602-43-19.

3-комн. кв. (центр, 53,3 кв.м, 4 этаж, балкон застеклен, без ремонта). Телефоны: 8-900-049-14-97, 8-950-649-86-75, 8-912-624-83-78.

3-комн. кв. (центр, 3 этаж, ремонт). Телефон – 8-950-630-37-07.

3-комн. кв. (ул. Гагарина, 23, 3 этаж, перепланировка, санузел совмещён, 1900 тыс. руб.). Телефон – 8-902-444-98-83.

3-комн. кв. (ул. Ленина, 4, 66 кв.м, 2 этаж, + веранда 8 кв.м). Телефон – 8-912-276-48-08.

3-комн. кв. (МЖК, 4 этаж). Телефон - 8-900-201-10-36.

3-комн. кв. (ул. Октябрьская, 5, 52 кв.м, 3/5 этаж). Телефон – 8-922-181-22-09.

3-комн. кв. (ул. Октябрьская, 12, 60,8 кв.м, 3 этаж, 2100 тыс. руб.). Телефон – 8-953-608-70-98.

3-комн. кв. (ул. Октябрьская, 60 кв.м, 4 этаж, дом кирпичный, теплый, газ, гор. вода, ремонт, все счетчики, интернет, окна ПВХ, балкон застеклен). Телефон - 8-953-048-42-33.

3-комн. кв. (ул. Партизанская, 17-б, 5 этаж, 2250 тыс. руб.). Телефоны: 8-909-701-33-16, 8-909-006-69-96.

3-комн. кв. (ул. Рокицанская, 13, 5 этаж, окна и балкон ПВХ, новая сантехника). Телефон – 8-908-911-67-95.

3-комн. кв. (ул. Рокицанская, без ремонта). Телефон – 8-912-207-26-34.

3-комн. кв. (1 квартал, 2, 5 этаж, 58,6 кв.м, окна ПВХ, 1450 тыс. руб.). Телефон – 8-953-602-43-19.

3-комн. кв. (1 квартал, 62,8 кв.м, 5 этаж, 1500 тыс. руб.). Телефон – 8-922-212-23-82.

3-комн. кв. (1 квартал, 20, 2 этаж). Телефон – 8-922-601-95-84.

3-комн. кв. (3 квартал, 5, 5 этаж, 59,1 кв.м, ремонта нет, 1200 тыс. руб.). Телефон – 8-953-602-43-19.

3-комн. кв. (3 квартал, 11, 57,6 кв.м, 3 этаж, окна ПВХ, балкон застеклен, 1600 тыс. руб.). Телефон – 8-922-111-50-25.

3-комн. кв. (3 квартал, 59,1 кв.м, 5 этаж, у/п, без ремонта). Телефон - 8-912-042-05-08.

3-комн. кв. (ул. Тимирязева, 3) или меняю на 1-комн. кв. (северная часть города, с доплатой). Телефон - 8-912-632-31-27.

3-комн. кв. (ул. Тимирязева, 7, 58,8 кв.м, 2 этаж, комнаты изолир.) или меняю на 1,5-2-комн. кв. (с доплатой, возможен мат. капитал). Телефоны: 8-912-265-89-25, 5-17-12.

3-комн. кв. (ул. Тимирязева, 13, 5 этаж, 59 кв.м, окна ПВХ, перепланировка, ламинат, большой балкон, заменены вся проводка, батареи, трубы, сантехника, частично меблирована, 1500 тыс. руб.). Телефон – 8-953-602-43-19.

3-комн. кв. (с. Байны, 53,7 кв.м, 2 этаж, дом кирпичный, лоджия, газ, водонагреватель). Телефон – 8-950-549-71-33.

3-комн. кв. (г. Сухой Лог, 59,2 кв.м, 3 этаж, 1800 тыс. руб.) или меняю на г. Богданович (южная часть). Телефон - 8-912-262-53-49.

2-комн. кв. (ул. Гагарина, 18, 2 этаж, 1230 тыс. руб.). Телефон – 8-953-602-43-19.

2-комн. кв. (ул. Кунавина, 37, 3 этаж, 43,7 кв.м, ремонт, 1450 тыс. руб.). Телефон - 8-953-602-43-19.

2-комн. кв. (ул. Октябрьская, 88, 39,1 кв.м, 4 этаж, комнаты смежные, санузел раздельный, 1500 тыс. руб.). Телефоны: 8-929-216-37-54, 8-909-019-52-17.

2-комн. кв. (ул. Партизанская, 6, 3 этаж, 40,3 кв.м, 1100 тыс. руб.). Телефон – 8-953-602-43-19.

2-комн. кв. (ул. Партизанская, 13, 3 этаж, 41,9 кв.м, 1160 тыс. руб.). Телефон - 8-953-602-43-19.

2-комн. кв. гост. типа (ул. Партизанская, 19, 4 этаж, 23,7 кв.м, окна ПВХ, 600 тыс. руб.). Телефон – 8-953-602-43-19.

2-комн. кв. (ул. Первомайская, 25-а, 3 этаж, гор. вода, без ремонта, 1000 тыс. руб.). Телефон – 8-953-602-43-19.

2-комн. кв. (ул. Первомайская, 17, 45 кв.м, 2 этаж, газ. колонка, ламинат, натяжные потолки, окна ПВХ, перепланировка узаконена). Телефоны: 8-950-204-07-49, 8-965-549-89-22.

2-комн. кв. (ул. Спортивная, 10, 53 кв.м, 1 этаж). Телефоны: 8-903-081-62-44, 8-961-767-73-78.

2-комн. кв. (1 квартал, 1, 5 этаж, с мебелью, 1550 тыс. руб.). Телефон - 8-963-853-52-78.

2-комн. кв. (1 квартал, 6, 47,6 кв.м, 4 этаж, комнаты на разные стороны, балкон, лоджия, 1250 тыс. руб.). Телефон – 8-922-101-59-22.

2-комн. кв. (1 квартал, 25, 5 этаж, 48,9 кв.м, ремонт, окна ПВХ, гор. вода, 1300 тыс. руб.) или меняю на дом. Телефон – 8-953-602-43-19.

2-комн. кв. (3 квартал, 9, 5 этаж, окна ПВХ, сейф-дверь). Телефон – 8-953-040-19-03.

2-комн. кв. (3 квартал, 10, 3 этаж, гор. вода, окна ПВХ, 1160 тыс. руб.). Телефон – 8-953-602-43-19.

2-комн. кв. (1 этаж, с капремонтом, кладовая в подвале, 1500 тыс. руб.). Телефон – 8-952-143-76-74.

срочно 2-комн. кв. (с. Каменноозерское, ул. Ленина, в общежитии, 33,3 кв.м, 2 этаж, солнеч. сторона, новая сантехника, электрика, возможен мат. капитал). Телефон – 8-904-387-94-46.

2-комн. кв. (п. Полдневой, 45 кв.м, 1 этаж, гараж, постройки, огород, ремонт, окна ПВХ, сейф-дверь, натяжной потолок). Телефоны: 32-7-66, 8-952-130-33-86.

1-комн. кв. (центр, 3 этаж, балкон, газ, гор. вода, солнеч. сторона). Телефон – 8-950-540-32-88.

1-комн. кв. (ул. Гагарина, 15, 30,2 кв.м, новая сантехника, окна ПВХ, 850 тыс. руб.). Телефон - 8-953-602-43-19.

1-комн. кв. (ул. Кунавина, 39-а, 32,4 кв.м, 3 этаж). Телефон – 8-950-636-94-49.

1-комн. кв. (МЖК, 32,9 кв.м, 5 этаж). Телефон – 8-912-228-94-53.

срочно 1-комн. кв. (ул. Октябрьская, 17, 1 этаж, 21,1 кв.м, окна ПВХ, гор. вода, 630 тыс. руб.). Телефон – 8-953-602-43-19.

1-комн. кв. (ул. Октябрьская, 92/3, 33,4 кв.м, кухня 8 кв.м, лоджия застеклена, пластиковые окна, в квартире остаётся мебель, холодильник, стир. машина-автомат). Телефон – 8-902-440-04-86.

1-комн. кв. (ул. Партизанская, 16, 5 этаж, 31 кв.м, 780 тыс. руб.). Телефон – 8-953-602-43-19.

1-комн. кв. (ул. Партизанская, 19, 2 этаж, 19 кв.м, душ. кабина, водонагреватель, 600 тыс. руб.) или меняю на дом в Богдановиче. Телефон – 8-953-602-43-19.

1-комн. кв. (ул. Рокицанская, 30 кв.м, гор. вода, счетчики, окна ПВХ, солнеч. сторона, 800 тыс. руб.). Телефоны: 8-904-986-18-33, 8-953-389-48-06.

1-комн. кв. (ул. Садовая, 4, 2 этаж, 30 кв.м, встроенная мебель, 980 тыс. руб.). Телефон – 8-953-602-43-19.

1-комн. кв. (ул. Садовая, 4, 32,4 кв.м, 4 этаж, лоджия 6 м застеклена, сейф-дверь). Телефон - 8-953-825-87-58.

1-комн. кв. (ул. Южная, 1, 2 этаж, 29,8 кв.м, окна ПВХ, 780 тыс. руб.). Телефон - 8-953-602-43-19.

1-комн. кв. (южная часть города, 1 этаж). Телефон - 8-900-201-10-36.

1-комн. кв. (1 квартал, 14, 34,4 кв.м, 5 этаж, окна ПВХ, балкон застеклен, водонагреватель). Телефон – 8-912-693-24-80.

1-комн. кв. (1 квартал, 19, 33,6 кв.м, 5 этаж, балкон, окно ПВХ). Телефон – 8-922-227-17-78.

1-комн. кв. (1 квартал, 21, 1 этаж, 33,8 кв.м, без ремонта, 780 тыс. руб.). Телефон - 8-953-602-43-19.

1-комн. кв. (1 квартал, 21, 33,8 кв.м, 1 этаж). Телефоны: 8-982-728-25-40, 8-908-908-00-72.

1-комн. кв. (3 квартал, 12, 28,5 кв.м, 5 этаж, окно ПВХ, балкон). Телефоны: 8-982-728-25-40, 8-908-908-00-72.

1-комн. кв. (с. Гарашкинское, ул. Ильича, 19, 33 кв.м, косметич. ремонт, санузел совмещен, счетчики, стеклопакеты, сейф-дверь, водонагреватель) + зем. участок (крытая ямка, палисадник, док-ты готовы, возможен мат. капитал) или меняю на 2-комн. кв. с моей доплатой. Телефоны: 8-909-009-56-18, 8-952-743-26-59.

комнату в общежитии (ул. Ленина, 8, 19,8 кв.м, возможен мат. капитал). Телефоны: 8-900-212-85-29, 5-73-34.

комнату гост. типа (ул. Партизанская, 19, 17 кв.м, 5 этаж, душ, водонагреватель, окно ПВХ, сделан пол, в хор. сост.). Телефон – 8-950-191-72-92.

комнату гост. типа (ул. Партизанская, 19, 18 кв.м, 3 этаж, водонагреватель, ванна, окна ПВХ, сост. отл., 590 тыс. руб.). Телефон – 8-922-111-47-51.

комнату в общежитии (ул. Рокицанская, 17, 15 кв.м, 5 этаж, окно ПВХ, водонагреватель, солнеч. сторона). Телефоны: 8-922-135-18-00, 8-982-701-90-35.

комнату в общежитии (ул. Рокицанская, 17, 300 тыс. руб., возможен мат. капитал). Телефон – 8-953-602-43-19.

комнату (ул. Рокицанская, 17, 13 кв.м, 4 этаж, солнеч. сторона, сейф-дверь). Телефоны: 8-950-552-63-00, 8-952-739-87-71.

комнату (ул. Ст. Разина, 39/1, 17,8 кв.м, сейф-дверь, окно ПВХ, частично с мебелью, комната разделена перегородкой с кухней). Телефон – 8-902-440-04-86.

комнату (ул. Ст. Разина, 39/1, 13,9 кв.м, сейф-дверь, окно ПВХ). Телефон – 8-902-440-04-86.

комнату (ул. Ст. Разина, 39/2, 31,6 кв.м, окна ПВХ, сейф-дверь, секция закрывается, возможен мат. капитал + доплата). Телефон – 8-953-605-44-05.

комнату гост. типа (ул. Тимирязева, 1/1, 18,2 кв.м, душ, 590 тыс. руб.) или меняю на жилье в городе (возможно ул. Партизанская, 19). Телефон – 8-953-602-43-19.

комнату гост. типа (ул. Тимирязева, 1/1, 24 кв.м, 4 этаж, балкон 4 м, ванна, душ, теплая, возможен мат. капитал + доплата). Телефоны: 5-17-12, 8-912-265-89-25.

две смежные комнаты (ул. Тимирязева, 1/2, 25,5 кв.м, 5 этаж, ванна, туалет, счетчики). Телефоны: 8-908-925-63-48, 8-982-633-68-43.

комнату в общежитии (г. Екатеринбург, р-н Пионерский, 11 кв.м, 800 тыс. руб., + стир. машина, эл. плита в секции). Телефон – 8-953-607-05-63.

дом (ул. Кунавина, 35,5 кв.м, огород 6 соток, печное отопление, вода в доме) или меняю на 1-комн. кв. с доплатой. Телефон – 8-909-020-42-86.

дом (ул. Лермонтова, 15, участок 16 соток, 1500 тыс. руб., возможна рассрочка). Телефон – 8-953-602-43-19.

дом (ул. Луговая, 23, центральная вода, печное отопление, постройки, гараж, баня, конюшня, шлакоблоки б/у, теплица, саженцы, 7 соток земли). Телефоны: 8-912-696-60-28, 5-04-53.

дом-дачу (ул. Новая). Телефон – 8-902-277-66-04.

срочно дом (ул. Победы, 75, газ, вода, выгребная яма, новые гараж 5х14 и баня, хозпостройки, 3 теплицы, сад, участок 22 сотки). Телефон – 8-912-684-33-49.

дом (ул. Полевая, 16, гараж, баня, скважина, сад, теплицы, газ). Телефон – 8-908-925-10-42.

дом (ул. Пургина, 53,8 кв.м, 3 комнаты, участок 9 соток, гараж, баня, 2800 тыс. руб.). Телефон – 8-953-602-43-19.

дом (ул. Токарей, 70 кв.м, участок 7,5 сотки, газ, вода, гараж, баня, 2 теплицы, хозпостройки, выгребная яма). Телефон - 8-919-360-85-26.

дом (ул. Щорса, 40 кв.м, участок 7 соток, баня, колодец, частично с мебелью, 2 млн руб.). Телефон – 8-953-602-43-19.

дом (ул. Юбилейная, 6, 41,2 кв.м, 1200 тыс. руб.). Телефон – 8-953-602-43-19.

дом (ул. Крылова, 150 кв.м, участок 12,8 сотки, газ, 380 V, скважина, летняя кухня, 3 гаража). Телефон – 8-908-922-23-05.

дом (ул. Коммунаров, 80,3 кв.м, участок 10 соток, баня, гараж, 4 млн руб.). Телефон – 8-953-602-43-19.

дом (северная часть города, 110 кв.м, участок 20 соток, скважина 50 м, свет, газ. отопление, баня, крытый двор, гараж, септик). Телефон – 8-992-341-65-18.

срочно дом (120 кв.м) или меняю с доплатой. Телефон - 8-992-340-26-53.

дом (недостроенный, 114 кв.м, оцилиндрованное бревно, эл-во, отопление, участок 10 соток) или меняю. Варианты. Телефон – 8-902-272-67-56.

дом (д. Быкова, ул. Советская, 73 кв.м, баня, гараж, 2 теплицы, окна ПВХ, мансарда, участок, плодоносящие деревья, частично с мебелью, 2800 тыс. руб.). Телефон – 8-953-602-43-19.

дом (с. Ильинское, участок 30 соток, 650 тыс. руб.). Телефон – 8-904-386-27-59.

дом (д. Кондратьева, 87 кв.м, участок 20 соток, гараж, надворные постройки, сад). Телефон – 8-922-212-76-03.

дом (с. Троицкое, ул. Ленина, 1, деревянный, 26,1 кв.м, газ, центр. водоснабжение, земли 33,5 сотки в собственности, док-ты готовы). Телефон – 8-922-211-99-65.

дом (с. Тыгиш, 2-этаж., 155 кв.м, новый, участок, 2600 тыс. руб.). Телефон – 8-953-602-43-19.

1/2 дома (с. Коменки, 56 кв.м, гараж, баня, скважина, конюшня, участок 14 соток) или меняю на жилье в городе. Телефон - 8-922-114-29-54.

1/2 коттеджа (ул. Огнеупорщиков, 63,9 кв.м, гараж, баня, хозпостройки) или меняю на 2-комн. кв. и 1-комн. кв. с доплатой. Телефон – 8-902-440-04-86.

1/3 коттеджа (ул. Юбилейная, 3 комнаты, отдельный двор, газ, скважина, канализация, все постройки, огород, сад) или меняю на 1-комн. кв. или 1,5-комн. кв. + доплата. Телефон – 8-963-051-07-51.

1/3 коттеджа (с. Байны-рудник, 2 комнаты, кухня, теплый туалет, вода, 7 соток земли, баня, гараж). Телефон - 8-912-221-83-75.

1/4 коттеджа (с. Ильинское, центр, 31,8 кв.м, окна ПВХ, «Телекарта», газ, вода, туалет в доме, новые счетчики, ямка, баня, 4 сотки земли). Телефоны: 8-953-389-49-52, 38-4-21.

КУПЛЮ

квартиру в центре города. Телефон - 8-953-602-43-19.

1-комн. кв. (1 квартал, 1 и 5 этажи не предлагать). Телефон – 8-958-134-43-67.

дом (за мат. капитал). Телефон – 8-904-178-95-79.

МЕНЯЮ

4-комн. кв. (северная часть города, с нашей доплатой) на коттедж или продам. Телефон - 8-966-707-91-97.

3-комн. кв. (ул. Партизанская, 6, 2 этаж, газ, гор. вода, окна ПВХ) на 1-комн. кв. Телефон – 8-929-223-02-36.

3-комн. кв. (ул. Партизанская, 28, 2 этаж) на 2-комн. кв. (кроме 1 и 5 этажей). Телефон - 8-922-135-50-80.

1-комн. кв. (ул. Партизанская, 2) на 2-комн. кв. (в южной части города, у/п, с моей доплатой). Телефон – 8-963-034-74-86.

1-комн. кв. (ул. Тимирязева, 7, 33,1 кв.м) на 2-3-комн. кв. (северная часть города, с доплатой). Телефон – 8-904-384-65-08.

СДАЮ

3-комн. кв. Телефон – 8-908-921-03-41.

---

35 *Купон действителен до четверга, 13 сентября.*

Частное объявление
(размещается и на сайте «НС»)

В этой рамке напишите: *недвижимость, транспорт, имущество*

В этой рамке напишите: *продаю, сдаю, меняю, куплю, сниму*

Текст (максимум 100 знаков, РАЗБОРЧИВО) _____

Обращаться _____

Контактные данные (для редакции) _____

Объявления о транспорте, квартирах, гаражах подавать на отдельном купоне.
Редакция не несет ответственности за достоверность информации, указанной в объявлениях.
Редакция оставляет за собой право отказать в публикации объявления без объяснения причин.

Фирменные ящики «НС», куда можно опустить купоны с частными объявлениями, установлены в редакции газеты (ул. Ленина, 14, последняя выемка купонов – 09:00 пятницы), а также в магазинах города: «Продукты» (ул. Гагарина, 17, ИП Чистякова О.В.) и «Продукты» (ул. Тимирязева, 7). Выемка купонов – среда. Объявление, принятое в указанный срок в редакции, публикуется в текущем номере.

Текст СМС:
9325000 (пробел) Текст вашего объявления.
Не забудьте указать номер телефона или адрес.

Отправляйте частные объявления **по СМС на номер 1320**

*Стоимость одного СМС не более 25 рублей.

Объявления коммерческого характера, а также о приеме на работу, о продаже грузового транспорта и с/х техники, оружия, домашних птиц и животных, продуктов питания, саженцев, рассады, урожая публикуются за отдельную плату. По вопросам обращаться по телефону - 5-00-66.

3-комн. кв. (на длит. срок). Телефон – 8-950-551-33-24.

2-комн. кв. (центр, семье, на длит. срок, 7000 руб. + коммун. платежи). Телефон – 8-902-445-64-86.

1-комн. кв. (центр, 5 этаж, без мебели). Телефон – 8-952-135-43-57.

1-комн. кв. (центр, с мебелью, на длит. срок). Телефоны: 8-922-108-64-39, 8-902-447-70-80.

1-комн. кв. (ул. Октябрьская, 14, 4 этаж, без мебели, на длит. срок). Телефон – 8-953-049-48-46.

1-комн. кв. (ул. Партизанская, для одного человека, на длит. срок). Телефон – 8-963-034-74-86.

1-комн. кв. (ул. Партизанская, 4500 руб. + коммун. услуги) или продам (730 тыс. руб.). Телефон – 8-963-033-91-53.

1-комн. кв. (ул. Первомайская, 31 кв.м, 3/4, 6200 руб. + коммун. услуги). Телефон – 8-965-502-00-45.

1-комн. кв. (1 квартал, 6, на длит. срок). Телефон – 8-906-803-03-98.

1-комн. кв. (1 квартал, 10, 1 этаж, лоджия, с мебелью). Телефоны: 8-958-134-67-70, 8-912-646-29-04.

1-комн. кв. (1 квартал, 18). Телефон – 8-912-659-42-99.

1-комн. кв. (1 квартал, частично меблирована, на длит. срок). Телефон – 8-963-032-89-96.

1-комн. кв. (северная часть города, для одного человека, на длит. срок). Телефон – 8-982-627-48-06.

1-комн. кв. (на длит. срок). Телефон – 8-963-036-44-77.

1-комн. кв. (г. Екатеринбург, ул. Посадская, 28/1, есть всё необходимое, 12 тыс. руб. + квартплата, залог 6000 руб. возвращается при выезде). Телефон – 8-904-544-16-68.

комнату в общежитии (ул. Ленина, 8, с мебелью; чистота, порядок и своевременная оплата). Телефон – 8-961-762-90-42.

комнату гост. типа (ул. Тимирязева, 1/1, 13 кв.м, 3 этаж, гор. вода, санузел в комнате, чистая, на длит. срок). Телефон – 8-961-762-86-97.

УЧАСТКИ

ПРОДАЮ

участок в к/с №1 (6,4 сотки, дом 32 кв.м, баня, 2 теплицы, 2 кладовки, колодец, беседка, эл-во, охрана). Телефон – 8-909-010-55-56.

участок в к/с №1 (6 соток, теплица, эл-во, колодец, приватизирован). Телефон – 5-65-77.

участок в к/с «Восход» (4 сотки, домик, теплица, колодец, летний душ с баком, эл-во). Телефоны: 8-906-806-40-17, 5-37-69.

участок в к/с «Восход» (4 сотки, дом, теплица, колодец, эл-во, все насаждения). Телефоны: 5-09-10, 8-902-259-21-35.

участок в к/с «Восход» (4 сотки, домик, теплица, колодец). Телефон - 8-922-213-56-27.

участок в к/с «Надежда-2» (№50, 7 соток). Телефон - 8-963-851-16-11.

участок в к/с «Огнеупорщик» (8 соток, 2-этаж. домик, 3 теплицы, баня, водопровод, ухожен). Телефон – 8-950-209-62-90.

участок в к/с «Фарфорист» (4 сотки, есть всё необходимое для труда и отдыха). Телефон – 8-908-921-98-41.

участок в к/с «Яблонька» (7,5 сотки). Телефон – 8-904-386-90-56.

участок (с. Байны, ул. Куйбышева, 13 соток, собственность, 110 тыс. руб.). Телефон – 8-912-279-88-69.

участок (д. Быкова, ул. Летняя, 3, 10 соток, 100 тыс. руб.). Телефон – 8-963-851-73-05.

участок (с. Грязновское, ул. Ленина, 16 соток, 200 тыс. руб.). Телефон - 8-906-814-57-00.

участок (с. Кунарское, 31 сотка, в собственности). Телефон – 8-963-036-44-77.

срочно участок (д. Прищаново, напротив «Кояша», 14 соток) или меняю. Телефон - 8-992-340-26-53.

участок для ИЖС (ул. Загородная). Телефон – 8-982-702-77-25.

участок для ИЖС (ул. Кольцевая, 49, 10 соток, 300 тыс. руб.). Телефон – 8-963-854-82-11.

участок для ИЖС (ул. Солнечная, 10,7 сотки, фундамент, собственник). Телефон – 8-982-660-30-20.

участок для ИЖС (д. Быкова, ул. Светлая, 12, 11 соток, улица центральная, заасфальтирована, 190 тыс. руб., возможен мат. капитал). Телефон - 8-953-602-43-19.

участок для ИЖС (с. Грязновское, за ул. Ленина, 16 соток, 200 тыс. руб.). Телефон - 8-950-642-85-38.

участок для ИЖС (с. Коменки, 12 соток, рядом газ и эл-во, участок огорожен). Телефон - 8-953-385-70-31.

участок для ИЖС (п. Красный Маяк, ул. Полевая, 16 соток, 350 тыс. руб.). Телефон - 8-906-814-57-00.

участок для ИЖС (с. Кунарское, ул. Южная, 2, 12 соток, 250 тыс. руб., возможен мат. капитал). Телефон - 8-953-602-43-19.

участок для ИЖС (д. Прищаново, ул. Колхозная, 9, рядом «Кояш», 250 тыс. руб., возможен мат. капитал). Телефон - 8-953-602-43-19.

участок для ИЖС (с. Троицкое, коммуникации рядом). Телефон – 8-919-367-80-18.

СДАЮ

переуступлю аренду участка для ИЖС (с. Коменки, 23 сотки). Телефон - 8-904-167-89-11.

ТРАНСПОРТ, ЗАПЧАСТИ

ПРОДАЮ

ВАЗ-21074 (2007 г.в., в аварии не была, пробег 14 тыс. км, один хозяин). Телефон – 8-922-608-48-27.

ВАЗ-2111 (2003 г.в., цвет – темно-зеленый). Телефон – 8-912-269-87-53.

ВАЗ-2115 (2007 г.в., инжектор, цвет – «серебристый», автозапуск, с подогревом, в хор. сост., новая зимняя резина в комплекте). Телефоны: 8-900-044-50-55, 8-922-177-69-90.

ГАЗ-31105 (2007 г.в., мотор «Крайслер» 137 л.с.). Телефон – 8-922-134-13-60.

«Hyundai Solaris» (2013 г.в., эксплуатация - февраль 2014 г., сост. идеальное, есть всё). Телефон - 8-909-008-86-62.

вездеход гусеничный (самодельный, 130 тыс. руб.). Телефон – 8-912-676-32-47.

велосипед «Стелс» (дорожный, с рамкой, 2017 г.в., цвет – синий, сост. отл., с док-ми). Телефон – 8-922-171-53-06.

велосипед (подростковый, в отл. сост.). Телефон - 8-905-804-82-72.

прицеп «Енот» б/у. Телефон - 8-903-086-94-13.

резину шипованную «Nokian» (зимняя, на литых дисках, для «Daewoo Nexia», 4 шт., 8000 руб.); запчасти ГАЗ-69 новые и б/у. Телефон - 8-950-659-15-78.

резину (зимняя, «липучка», 250/55, R16, 4 шт., б/у 1 сезон, 10 тыс. руб.). Телефон – 8-922-184-99-31.

диски (литье, для «Чери Амулет», R14, 4000 руб. за комплект). Телефоны: 8-950-654-79-03, 8-950-654-58-03.

колеса (штампы, R13). Телефон – 8-996-185-84-21.

двигатель к «Toyota» (V-1,6, в сборе, на запчасти). Телефон – 8-906-814-57-00.

запчасти для «Audi-6». Телефоны: 8-912-666-93-32, 8-961-770-15-65.

колодки для «Москвича»; генератор (12В и 14В, для грузового авто или автобуса). Телефон – 8-900-212-14-87.

конденсатор для сабвуфера; брызговики передние; зеркала заднего вида. Телефон - 8-963-034-74-86.

КУПЛЮ

мотоциклы Иж-350, Иж-49, Иж-56, БМВ-Р35, «Харли-Дэвидсон» ВЛА-42, запчасти к ним, док-ты на Иж-49 с оформлением; двигатели М1А, «Минск». Телефон - 8-950-659-15-78.

Частные объявления

Вы можете заплатить 10 рублей, и мы выделим ваше объявление жирным шрифтом

ГАРАЖИ

ПРОДАЮ

гараж (р-н ПАТО, 19,2 кв.м, сухая овощная ямка, 65 тыс. руб.). Телефон – 8-982-671-18-59.

гараж (р-н ПАТО, капитальный, 23 кв.м, овощная и смотровая ямки, эл-во, 50 тыс. руб.). Телефон - 8-902-440-04-86.

гараж (р-н ПАТО, капитальный, 39 кв.м, смотровая ямка, эл-во). Телефон – 8-908-902-58-57.

гараж (ул. Гагарина, 36, капитальный). Телефон – 8-912-223-93-03.

гараж (р-н ГАИ, 5х10, эл-во, стены укреплены). Телефон - 8-922-607-97-72.

гараж (у стадиона, 23 кв.м). Телефон – 8-929-224-30-15.

гараж (у стадиона, 25,5 кв.м, кирпич, шлакоблоки, б/у, рамка для ворот 180х2310). Телефон – 8-982-616-35-36.

гараж (р-н к/с «Дружба-2», капитальный, 23 кв.м, сухая овощная ямка). Телефон – 8-922-156-86-46.

гараж (северная часть города, р-н БФЗ, за КШИ, капитальный, 65 тыс. руб.). Телефон - 8-919-394-60-69.

гараж (металлич., разборный, 20 тыс. руб.). Телефон – 8-922-131-74-83.

ИМУЩЕСТВО

ПРОДАЮ

холодильник «Юрюзань» (2-камерный, сост. хор.). Телефоны: 5-35-68, 8-908-919-40-03.

стир. машину «Zanussi» (в хор. сост.); тумбу-умывальник (новый, белый, 400х200х810); шкаф (140х83х43, цвет – коричневый, 1000 руб.). Телефон – 8-912-635-06-41.

газ. плиту 4-конф.; тренажер. Телефон – 8-903-086-94-13.

эл. плиту 1-конф.; посуду. Телефон - 8-982-627-48-06.

телевизор (черно-белый, в хор. сост.). Телефон – 8-963-034-74-86.

компьютер (монитор «Samsung», 12 тыс. руб.). Телефон – 8-953-602-43-19.

эл. прялку; телевизор «Samsung» б/у; раковину (круглая, металлич., б/у). Телефон – 8-902-272-37-53.

телефоны (смартфон «Microsoft Lumia 435» - 2000 руб., кнопочный телефон «Samsung» с камерой - 1000 руб., кнопочный телефон «EXPLAY» - 500 руб.). Телефон – 8-912-635-06-41.

сп. гарнитур; стир. машину-автомат. Телефон – 8-902-878-55-58.

сп. гарнитур (цвет – белый, пр-во – Италия, без шкафа, можно отдельно кровать). Телефон – 8-912-697-00-89.

стенку. Телефон - 8-922-028-56-70.

шкаф-купе (3500 руб., в хор. сост., 60х150). Телефон – 8-950-653-40-53.

шифоньер (3-створч.). Телефоны: 8-922-177-69-90, 8-900-044-50-55.

два дивана; стол (круглый, раздвижной); стол письменный (новый); шубу; кофту (флис); блузку; столовый сервиз - всё в Байнах. Телефон - 8-952-140-03-31.

диван (б/у, в хор. сост., выдвижное спальное место); кресло; 2 пуфа в одной цветовой гамме. Телефон – 8-922-102-14-79.

диван (б/у, угловой, в гараж, садовый домик). Телефон – 8-922-102-14-79.

диван 2,1 м. Телефон – 8-963-036-33-11.

кресло; торшер; клетку для попугая; фонарь-светильник (декоративный, металлич.); подставку (декоративная, силуэт девушки, пр-во – Дагестан); диван-кровать (новый). Телефон – 8-900-204-29-41.

стол компьютерный; пеленки х/б и теплые; уголки на выписку (белый, розовый). Телефон – 8-912-226-77-68.

стеллаж (2х1,4 м) для комнатных цветов с подсветкой; контейнер стальной (2х1х1 м); пароварку; соковарку; банки стеклянные (3 л). Телефон - 8-912-648-71-97.

кроватку детскую (с матрацем, 2500 руб.). Телефон – 8-919-365-09-16.

кроватку детскую (маятниковый механизм, матрац, балдахин, накидка, бортики). Телефон – 8-919-367-80-18.

палас; ковер; подушки пуховые. Телефон – 8-982-627-48-06.

пианино. Телефоны: 5-21-46, 8-992-007-36-40.

матрац ортопедический с эл. насосом. Телефон – 8-953-049-90-91.

оборудование «Нуга Бест» (кровать, мат «МН-2500», пояс «Миракл», «второе сердце», «бабочка»). Телефон – 8-904-176-88-95.

шубу (р. 46-48, новая, норка с чернобуркой, 40 тыс. руб.). Телефон - 8-912-364-56-44.

пуховик (жен., р. 44-46, цвет - терракотовый, на капюшоне - мех лисы, сост. отл.). Телефон - 8-909-004-04-34.

одежду детскую (майки, футболки, штанишки, костюмчики, верхняя одежда и др.); подгузники многоразовые. Телефон – 8-912-226-77-68.

туфли жен. (весна-осень, натур. кожа, цвет - коричневый, каблук горочкой, р. 41, новые, 4500 руб.); сапоги жен. (весна-осень, р. 41, прессованная кожа, искусственный мех, цвет - черный, новые, 2800 руб.). Телефоны: 5-12-93, 8-912-049-61-46.

плиты перекрытия (пустотки, б/у, 1,2х4 м – 1 шт.; 1х4 м – 1 шт.). Телефон – 8-912-617-77-30.

плиты перекрытия (П-образные - 2х6 м, 6 шт., пустотки - 1,2х6 м). Телефон – 8-950-638-26-26.

трубу б/у (d 57, 76, 89, 133). Телефоны: 8-982-699-05-65, 8-996-173-42-00.

решетку на окно (1,5х1 м); ларь металлич.; стабилизатор напряжения; уголок (40х40, длина 2,4 м). Телефон – 5-01-56.

стекло рифленое (5х40х1000); контейнер. Телефон - 8-904-544-18-53.

круг алмазный (отрезной, сегментный, BCER-541-6006835/25H, AP/9990202257, новый). Телефоны: 8-982-637-90-99, 8-953-386-10-02.

трансформатор ОСО-025, понижающий 220/12; сетку для клеток; трос изолир. 8-10 мм. Телефон - 8-982-627-48-06.

насос водяной центробежный. Телефон – 8-963-034-74-86.

печь для бани. Телефон – 8-950-638-26-26.

лодку резиновую «Омега-2» (2-местная, б/у). Телефоны: 8-922-617-62-57, 8-902-253-03-52.

банки (3 л, 30 руб./шт.); сапоги жен. (зимние, новые, р. 40, высокие); стир. машину-автомат (требуется ремонт); пальто жен. (зимнее, норка, 1000 руб.). Телефон – 8-982-750-45-41.

банки стеклянные (0,5 л, 0,8 л, 3 л). Телефон – 8-963-034-74-86.

банки (3 л, 15 руб.). Телефон - 8-903-086-94-13.

КУПЛЮ

микроволновую печь неисправную. Телефон - 8-922-207-33-25.

медогонку. Телефон – 8-902-270-80-98.

ЖИВНОСТЬ

ОТДАМ

собаку (дворняжка, 1 год, белая, дружелюбная, для души, а не для охраны двора). Телефон – 8-906-806-79-64.

собаку (девочка, около года, окрас – коричневый, ласковая, можно в частный дом). Телефон – 8-922-105-30-37.

щенка (7 мес., мальчик, метис немецкого дога). Телефон – 8-922-607-04-39.

котят (котики – сиамский, рыжий, черный, кошечка, к лотку приучены). Телефоны: 5-11-13 (после 20:00), 8-904-541-54-88, 8-953-827-81-87.

котенка (красивый, окрас – дымчатый, в еде неприхотлив). Телефон – 8-902-255-43-89.

ИЩУ ХОЗЯИНА

пёс Грей (3-4 года, вылитый овчар, адекватный, послушный, добрый, прекрасно ходит на поводке, в туалет терпит, подойдет в квартиру или в вольер (не цепной), будет привит, обработан от паразитов и кастрирован). Телефон – 8-912-245-43-28.

собака Чапа (1-1,5 года, в холке чуть выше колена, внешне похожа на ВЕО, только миниатюрная, добрая, умная, знает команды, голос хороший, стерилиз.). Телефон – 8-962-318-72-98.

щенки (2 девочки, помесь с лайкой, добрые, активные, поставлена первая прививка, стерилизация по возрасту, пристраиваются в частный дом). Телефон – 8-919-385-76-52.

щенок Чика (примерно 4-5 мес., пуховая красотка, вырастет среднего размера, ласковая, активная, к поводку приучена, привита, стерилиз.). Телефон – 8-922-616-25-90.

щенок Плюша (4 мес., как мини-лайка, жила в квартире, приучена к поводку и ошейнику, 4-разовому выгулу, спит на кровати, знает некоторые команды, кошек не гоняет, будет стерилиз.). Телефон – 8-908-922-46-93.

щенок Адам (3,5-4 мес., вырастет среднего размера, к поводку приучен, добрый, умный, поставлена первая прививка). Телефон – 8-922-616-25-90.

щенок (девочка, 3 мес., крупная, с густой шерстью, вырастет крупная, поможем со стерилизацией по возрасту). Телефон - 8-922-616-25-90.

щенок Лима (3 мес., будет среднего размера, мать как лайка, к поводку приучена, привита, поможем со стерилизацией по возрасту). Телефон – 8-922-616-25-90.

щенок (девочка, 2 мес., будет среднего размера, обработана, стоит первая щенячья вакцина «Паппи», поможем со стерилизацией по возрасту). Телефон - 8-922-616-25-90.

щенок Викинг (2,5-3 мес., активный, будет крупный, подойдет в квартиру и частный дом, обработан). Телефон – 8-922-616-25-90.

щенок Лина (примерно 2 мес., будет среднего размера, игручая, обработана, стоит первая прививка, поможем со стерилизацией). Телефон – 8-922-616-25-90.

щенок Медведь (возраст 1 мес. 2 недели, поставлена щенячья прививка «Паппи», от небольшой собачки размером со спаниеля). Телефон - 8-922-616-25-90.

РАЗНОЕ

ПРОДАЮ

алоэ-столетник, алоэ вера, каланхоэ (5-летние, на срез и в горшочках). Телефон - 8-982-627-48-06.

алоэ (небольшой, 300 руб.). Телефон – 8-932-127-75-96.

Продаю

срочно **вагон** (длина 9 м, одна комната утеплена, старый). Телефон – 8-982-651-02-22.

тёлку (8 мес.). Телефон – 8-953-382-26-67.

Куплю

разбитые ЖК телевизоры, швейные машины, электробензоинструмент. Телефон – 8-950-547-56-27.

Телепрограмма

ПОНЕДЕЛЬНИК, 3 сентября

Первый

5.00 «ДОБРОЕ УТРО»
9.00 НОВОСТИ
9.15 «СЕГОДНЯ 3 СЕНТЯБРЯ. ДЕНЬ НАЧИНАЕТСЯ»
9.55 «МОДНЫЙ ПРИГОВОР»
10.55 «ЖИТЬ ЗДОРОВО!» (16+)
12.00 НОВОСТИ
12.15 «ВРЕМЯ ПОКАЖЕТ» (16+)
15.00 НОВОСТИ
15.10 «ДАВАЙ ПОЖЕНИМСЯ!» (16+)
16.00 «МУЖСКОЕ / ЖЕНСКОЕ» (16+)
17.35 «ВРЕМЯ ПОКАЖЕТ» (16+)
18.00 ВЕЧЕРНИЕ НОВОСТИ
18.20 «ВРЕМЯ ПОКАЖЕТ» (16+)
18.55 «НА САМОМ ДЕЛЕ» (16+)
19.55 «ПУСТЬ ГОВОРЯТ» (16+)
21.00 «ВРЕМЯ»
21.30 Т/С «ИЩЕЙКА» (12+)
22.30 «БОЛЬШАЯ ИГРА»
23.30 «КУРОРТНЫЙ РОМАН» (16+)
00.30 «ВРЕМЯ ПОКАЖЕТ» (16+)
01.35 «МОДНЫЙ ПРИГОВОР»
02.40 «МУЖСКОЕ / ЖЕНСКОЕ» (16+)
03.35 «ДАВАЙ ПОЖЕНИМСЯ!» (16+)
04.25 КОНТРОЛЬНАЯ ЗАКУПКА

СТС

5.25 6 КАДРОВ (16+)
5.45 МУЗЫКА НА СТС (16+)
6.00 ЕРАЛАШ
6.25 МУЛЬТФИЛЬМ
6.45 М/Ф «БУКАШКИ. ПРИКЛЮЧЕНИЯ В ДОЛИНЕ МУРАВЬЕВ» (0+)
8.30 М/С «ДРАКОНЫ И ВСАДНИКИ ОЛУХА» (6+)
9.30 Х/Ф «ПАПИНА ДОЧКА» (0+)
11.05 Х/Ф «ВАЛЕРИАН И ГОРОД ТЫСЯЧИ ПЛАНЕТ» (12+)
14.00 Т/С «ИВАНОВЫ-ИВАНОВЫ» (16+)
19.00 Т/С «ВОРОНИНЫ» (16+)
20.00 Т/С «БОЛЬШАЯ ИГРА» (16+)
21.00 Х/Ф «ФОРСАЖ» (16+)
23.15 УРАЛЬСКИЕ ПЕЛЬМЕНИ. ЛЮБИМОЕ (16+)
23.30 КИНО В ДЕТАЛЯХ (18+)
00.30 УРАЛЬСКИЕ ПЕЛЬМЕНИ. ЛЮБИМОЕ (16+)
01.00 Х/Ф «ОБИТЕЛЬ ЗЛА. АПОКАЛИПСИС» (18+)
02.50 Т/С «ВЫЖИТЬ ПОСЛЕ» (16+)
03.50 Т/С «БЕГЛЫЕ РОДСТВЕННИКИ» (16+)

РОССИЯ 1

5.00 УТРО РОССИИ
9.00 ВЕСТИ
9.15 УТРО РОССИИ
9.55 О САМОМ ГЛАВНОМ (12+)
11.00 ВЕСТИ
11.40 ВЕСТИ. МЕСТНОЕ ВРЕМЯ
12.00 СУДЬБА ЧЕЛОВЕКА (12+)
13.00 60 МИНУТ (12+)
14.00 ВЕСТИ
14.40 ВЕСТИ. МЕСТНОЕ ВРЕМЯ
15.00 Т/С «МОРОЗОВА» (12+)
17.00 ВЕСТИ
17.40 ВЕСТИ. МЕСТНОЕ ВРЕМЯ
18.00 АНДРЕЙ МАЛАХОВ. ПРЯМОЙ ЭФИР (16+)
19.00 60 МИНУТ (12+)
20.00 ВЕСТИ
20.45 ВЕСТИ. МЕСТНОЕ ВРЕМЯ
21.00 Т/С «ЧЕЛНОЧНИЦЫ. ПРОДОЛЖЕНИЕ» (12+)
23.15 ВЕЧЕР С ВЛАДИМИРОМ СОЛОВЬЁВЫМ (12+)
02.00 Т/С «СУДЕБНАЯ ОШИБКА» (12+)

ТВ3

6.00 МУЛЬТФИЛЬМЫ
9.20 Т/С «СЛЕПАЯ» (12+)
11.00 Д/С «ГАДАЛКА» (12+)
12.00 НЕ ВРИ МНЕ (12+)
15.00 МИСТИЧЕСКИЕ ИСТОРИИ (16+)
16.00 Д/С «ГАДАЛКА» (12+)
17.00 ЗНАКИ СУДЬБЫ (16+)
17.35 Т/С «СЛЕПАЯ» (12+)
18.40 Т/С «НЕЙРОДЕТЕКТИВ» (16+)
20.30 Т/С «МЕНТАЛИСТ» (12+)
22.00 Т/С «ВИКИНГИ» (16+)
23.45 МЭТТЬЮ ДЭВИС, БРЮС ГРИНВУД, ХОЛТ МАККЭЛЛАНИ, ДЕКСТЕР ФЛЕТЧЕР, НИК ЧИНЛАНД, ОЛИВИЯ УИЛЬЯМС, СКОТТ ФОУЛИ, ЭНДРЮ ХОВАРД, КРИСТОФЕР ФЭЙРБЭНК, ЧАК ЭЛЛСВОРТ, КРИСПИН ЛЭЙФИЛД, ДЖОНАТАН ХАРТМЕН В ТРИЛЛЕРЕ «ГЛУБИНА» (16+)
01.45 Т/С «ГОРЕЦ» (16+)

НТВ

5.05 «ПОДОЗРЕВАЮТСЯ ВСЕ» (16+)
6.00 «СЕГОДНЯ»
6.05 «ПОДОЗРЕВАЮТСЯ ВСЕ» (16+)
6.25 «ДЕЛОВОЕ УТРО НТВ» (12+)
8.20 Т/С «ВОЗВРАЩЕНИЕ МУХТАРА» (16+)
10.00 «СЕГОДНЯ»
10.20 Т/С «ПАСЕЧНИК» (16+)
12.00 «РЕАКЦИЯ» (16+)
13.00 «СЕГОДНЯ»
13.25 «ОБЗОР. ЧП»
14.00 «МЕСТО ВСТРЕЧИ» (16+)
16.00 «СЕГОДНЯ»
16.30 «МЕСТО ВСТРЕЧИ» (16+)
17.20 «ДНК» (16+)
18.15 Т/С «МЕНТОВСКИЕ ВОЙНЫ» (16+)
19.00 «СЕГОДНЯ»
19.40 Т/С «МЕНТОВСКИЕ ВОЙНЫ» (16+)
21.00 Т/С «БАЛАБОЛ - 2» (16+)
23.00 ДЕТЕКТИВ «НЕВСКИЙ» (16+)
00.00 «СЕГОДНЯ»
00.10 «ПОЗДНЯКОВ» (16+)
00.20 Т/С «СВИДЕТЕЛИ» (16+)
02.20 «ПОЕДЕМ, ПОЕДИМ!»
03.15 Т/С «МОСКВА. ТРИ ВОКЗАЛА» (16+)

РЕН

5.00 Т/С «ВОЕННАЯ РАЗВЕДКА. СЕВЕРНЫЙ ФРОНТ» (16+)
6.00 ДОКУМ. ПРОЕКТ (16+)
7.00 С БОДРЫМ УТРОМ! (16+)
8.30 НОВОСТИ (16+)
9.00 ВОЕННАЯ ТАЙНА (16+)
11.00 ДОКУМ. ПРОЕКТ (16+)
12.00, 16.00, 19.00 «112» (16+)
12.30 НОВОСТИ (16+)
13.00 ЗАГАДКИ ЧЕЛОВЕЧЕСТВА (16+)
14.00 Д/Ф «ЗАСЕКРЕЧЕННЫЕ СПИСКИ» (16+)
16.30 НОВОСТИ (16+)
17.00 ТАЙНЫ ЧАПМАН (16+)
18.00 САМЫЕ ШОКИРУЮЩИЕ ГИПОТЕЗЫ (16+)
19.30 НОВОСТИ (16+)
20.00 Х/Ф «ТЕРМИНАТОР - 3: ВОССТАНИЕ МАШИН» (16+)
22.00 ВОДИТЬ ПО-РУССКИ (16+)
23.00 НОВОСТИ (16+)
23.25 ЗАГАДКИ ЧЕЛОВЕЧЕСТВА (16+)
00.30 Х/Ф «ТЕРМИНАТОР: ДА ПРИДЁТ СПАСИТЕЛЬ» (16+)
02.30 Х/Ф «РОЛЛЕРБОЛ» (16+)

РОССИЯ К

6.30 НОВОСТИ КУЛЬТУРЫ
6.35 ПЕШКОМ...
7.00 НОВОСТИ КУЛЬТУРЫ
7.05 ПРАВИЛА ЖИЗНИ
7.30 НОВОСТИ КУЛЬТУРЫ
7.35 «МИРОВЫЕ СОКРОВИЩА»
7.50 Т/С «ДОЛГАЯ ДОРОГА В ДЮНАХ» (12+)
9.10 СИМФОНИЧЕСКИЕ МИНИАТЮРЫ РУССКИХ КОМПОЗИТОРОВ
10.00 НОВОСТИ КУЛЬТУРЫ
10.15 НАБЛЮДАТЕЛЬ
11.10 ДОКУМ. ФИЛЬМЫ
13.20 ТЕАТРАЛЬНАЯ ЛЕТОПИСЬ
14.15 ДОКУМ. ФИЛЬМЫ
17.05 Т/С «СИТА И РАМА» (16+)
17.55 СИМФОНИЧЕСКИЕ МИНИАТЮРЫ РУССКИХ КОМПОЗИТОРОВ
18.45 ВЛАСТЬ ФАКТА
19.30 НОВОСТИ КУЛЬТУРЫ
19.45 ГЛАВНАЯ РОЛЬ
20.05 ПРАВИЛА ЖИЗНИ
20.30 СПОКОЙНОЙ НОЧИ, МАЛЫШИ!
20.45 Д/С
21.40 САТИ. НЕСКУЧНАЯ КЛАССИКА...
22.20 Т/С «СИТА И РАМА» (16+)
23.10 Д/С
23.40 НОВОСТИ КУЛЬТУРЫ
00.00 ДОКУМ. ФИЛЬМЫ

ТНТ УРАЛ

5.00 ГДЕ ЛОГИКА? (16+)
6.00 ТНТ. BEST (16+)
9.00 ДОМ-2. LITE (16+)
10.15 ДОМ-2. ОСТРОВ ЛЮБВИ (16+)
11.30 Т/С «УЛИЦА» (16+)
12.00 ТАНЦЫ (16+)
14.00 Т/С «ИНТЕРНЫ» (16+)
19.00 БОРОДИНА ПРОТИВ БУЗОВОЙ (16+)
20.00 Т/С «САШАТАНЯ» (16+)
20.30 Т/С «УНИВЕР» (16+)
21.30 ГДЕ ЛОГИКА? (16+)
22.30 ОДНАЖДЫ В РОССИИ (16+)
23.00 ДОМ-2. ГОРОД ЛЮБВИ (16+)
00.00 ДОМ-2. ПОСЛЕ ЗАКАТА (16+)
01.05 ИМПРОВИЗАЦИЯ (16+)
03.25 Т/С «ЛОТЕРЕЯ» (16+)

МАТЧ!

6.30 «ИНТЕРВЬЮ» (16+)
7.00 ТЕХНОЛОГИИ КОМФОРТА
7.35 «АВТОNEWS» (16+)
8.00 «ИНТЕРВЬЮ» (16+)
8.30 ТЕХНОЛОГИИ КОМФОРТА
9.05 ВСЕ НА МАТЧ!
10.55 НОВОСТИ
11.00 ФУТБОЛ. РОССИЙСКАЯ ПРЕМЬЕР-ЛИГА
13.00 НОВОСТИ
13.05 ВСЕ НА МАТЧ!
13.35 БОКС (16+)
15.35 НОВОСТИ
15.45 «КХЛ. РАЗОГРЕВ»
16.05 ЕВРОПЕЙСКИЕ КУБКИ. ТОПОВАЯ ОСЕНЬ
17.05 ПАТРУЛЬНЫЙ УЧАСТОК
17.40 ФУТБОЛ. «БЕТИС» – «СЕВИЛЬЯ»
19.30 НОВОСТИ. ЕКАТЕРИНБУРГ
20.00 «ИНТЕРВЬЮ» (16+)
20.25 НОВОСТИ. ЕКАТЕРИНБУРГ
20.55 ХОККЕЙ. КХЛ. «ТОРПЕДО» (НИЖНИЙ НОВГОРОД) - СКА (СПБ)
23.25 НОВОСТИ
23.30 ТОТАЛЬНЫЙ ФУТБОЛ
00.30 «ТАЕТ ЛЁД»
01.00 ВСЕ НА МАТЧ!
01.30 Х/Ф «ЛЕГЕНДАРНЫЙ» (16+)
03.30 ФУТБОЛ. «ЛЕВАНТЕ» – «ВАЛЕНСИЯ»

Че

5.00 ЛИГА 8 ФАЙТ (16+)
6.00 УЛЕТНОЕ ВИДЕО (16+)
7.30 ДОРОЖНЫЕ ВОЙНЫ (16+)
11.00 УТИЛИЗАТОР (12+)
13.00 Т/С «ЧУЖОЙ РАЙОН - 2» (16+)
17.00 РЕШАЛА (16+)
18.00 НЕВЕРОЯТНЫЕ ИСТОРИИ (16+)
18.30 УТИЛИЗАТОР (12+)
19.00 ДОРОЖНЫЕ ВОЙНЫ (16+)
21.00 НЕВЕРОЯТНЫЕ ИСТОРИИ (16+)
21.30 РЕШАЛА (16+)
23.30 ДОРОЖНЫЕ ВОЙНЫ. ЛУЧШЕЕ (16+)
00.35 +100500 (18+)
01.05 Т/С «БЕЛЫЙ ВОРОТНИЧОК» (12+)
03.35 Т/С «АМЕРИКАНЦЫ - 3» (16+)

ОТВ

6.00 «СОБЫТИЯ. ИТОГИ» (16+)
6.55 МУЛЬТФИЛЬМЫ
8.00 «УТРЕННИЙ ЭКСПРЕСС»
9.00 Т/С «РУССКИЙ КРЕСТ», 1 И 2 СЕРИИ (16+)
10.40 МУЛЬТФИЛЬМЫ
11.40 «ПРОКУРАТУРА. НА СТРАЖЕ ЗАКОНА» (16+)
11.55 «НАСЛЕДНИКИ УРАРТУ»
12.10 «ТЕРРИТОРИЯ ПРАВА» (16+)
12.30 ПАРЛАМЕНТСКОЕ ВРЕМЯ
13.30 Х/Ф «БЕРЕГИТЕ ЖЕНЩИН» (12+)
15.50 Д/Ф
16.45 Х/Ф «ДЕНЬ ДОДО» (16+)
18.20 «НОВОСТИ ТМК» (16+)
18.30 «РЕЦЕПТ» (16+)
19.00 «СОБЫТИЯ. ИТОГИ ДНЯ»
20.05 «СОБЫТИЯ. СПОРТ»
20.30 «СОБЫТИЯ»
21.00 НОВОСТИ ТАУ (16+)
22.00 «СОБЫТИЯ» (16+)
22.40 ПАТРУЛЬНЫЙ УЧАСТОК
23.00 Т/С «ГОРЮНОВ» (16+)
00.30 ПАТРУЛЬНЫЙ УЧАСТОК
00.50 НОВОСТИ ТАУ (16+)
01.50 Д/Ф
02.15 «СОБЫТИЯ» (16+)
03.00 «СОБЫТИЯ. ИТОГИ ДНЯ» (16+)

5

5.00 ИЗВЕСТИЯ
5.25 Т/С «УЛИЦЫ РАЗБИТЫХ ФОНАРЕЙ - 2» (16+)
9.00 ИЗВЕСТИЯ
9.25 Х/Ф «НЕ ПОСЛАТЬ ЛИ НАМ... ГОНЦА?» (12+)
11.20 Х/Ф «МЕСТО ВСТРЕЧИ ИЗМЕНИТЬ НЕЛЬЗЯ», 1 СЕРИЯ (12+)
13.00 ИЗВЕСТИЯ
13.25 Х/Ф «МЕСТО ВСТРЕЧИ ИЗМЕНИТЬ НЕЛЬЗЯ», 2-5 СЕРИИ (12+)
18.50 Т/С «СЛЕД» (16+)
22.00 ИЗВЕСТИЯ
22.30 Т/С «СЛЕД» (16+)
00.00 ИЗВЕСТИЯ. ИТОГОВЫЙ ВЫПУСК
00.30 Х/Ф «НЕ ВАЛЯЙ ДУРАКА...» (12+)
02.25 Х/Ф «СЕКС-МИССИЯ, ИЛИ НОВЫЕ АМАЗОНКИ» (16+)

ТВЦ

6.00 «НАСТРОЕНИЕ»
8.00 Х/Ф «ОТВЕТНЫЙ ХОД» (12+)
9.35 Х/Ф «ТИХИЕ ЛЮДИ» (12+)
11.30 СОБЫТИЯ
11.50 Х/Ф «ТИХИЕ ЛЮДИ», ПРОДОЛЖЕНИЕ (12+)
13.40 «МОЙ ГЕРОЙ» (12+)
14.30 СОБЫТИЯ
14.50 ГОРОД НОВОСТЕЙ
15.05 Т/С «ОТЕЦ БРАУН» (16+)
17.00 «ЕСТЕСТВЕННЫЙ ОТБОР» (12+)
17.50 Х/Ф «С НЕБЕС НА ЗЕМЛЮ», 1 И 2 СЕРИИ (12+)
19.40, 22.00, 00.00 СОБЫТИЯ
20.00 «ПЕТРОВКА, 38» (16+)
20.20 «ПРАВО ГОЛОСА» (16+)
22.30 Д/Ф «ЛЁТЧИКИ. ОРАНЖЕВЫЙ ДЫМ» (16+)
23.05 «ЗНАК КАЧЕСТВА» (16+)
00.30 «ХРОНИКИ МОСКОВСКОГО БЫТА» (12+)
01.25 Д/Ф «ПРЕДАТЕЛЬСТВО ИЛИ РАСЧЕТ?» (12+)

Звезда

6.00 СЕГОДНЯ УТРОМ
8.00 Т/С «ГОНЧИЕ» (16+)
9.00 НОВОСТИ ДНЯ
9.15 Т/С «ГОНЧИЕ» (16+)
17.25 НЕ ФАКТ! (6+)
18.15 Д/С «ХРОНИКА ПОБЕДЫ» (12+)
18.40 Д/С «ВОЕННЫЕ МИССИИ ОСОБОГО НАЗНАЧЕНИЯ: «СИРИЯ. ВОЙНА СУДНОГО ДНЯ» (12+)
19.35 ОТКРЫТЫЙ ЭФИР (12+)
21.20 Д/С «ЗАГАДКИ ВЕКА: «ЖИЗНЬ ЗА ДОЛЛАР» (12+)
22.10 СКРЫТЫЕ УГРОЗЫ: «ГРЯЗНЫЕ СЛАНЦЫ» (12+)
23.00 НОВОСТИ ДНЯ
23.15 МЕЖДУ ТЕМ (12+)
23.45 Х/Ф «ИГРА БЕЗ ПРАВИЛ» (12+)
01.40 Х/Ф «ХРОНИКА ПИКИРУЮЩЕГО БОМБАРДИРОВЩИКА» (0+)
03.10 Х/Ф «СТАРШИНА» (12+)

СТРОИТЕЛЬСТВО
КРОВЛЯ
ЗАБОР
ВОРОТА
8-922-19-88-369
Реклама

ПРИНИМАЕМ
чёрный и цветной
МЕТАЛЛОЛОМ
Электронное взвешивание на месте.
Манипулятор, газорезчик. Расчёт сразу.
☎ – 8-950-656-11-43
Лиц. № 151 от 26.03.2018 г. ОГРН 1174501008802.
Реклама

ВТОРНИК, 4 сентября

Первый

5.00 «ДОБРОЕ УТРО»
9.00 НОВОСТИ
9.15 «СЕГОДНЯ 4 СЕНТЯБРЯ. ДЕНЬ НАЧИНАЕТСЯ»
9.55 «МОДНЫЙ ПРИГОВОР»
10.55 «ЖИТЬ ЗДОРОВО!» (16+)
12.00 НОВОСТИ
12.15 «ВРЕМЯ ПОКАЖЕТ» (16+)
15.00 НОВОСТИ
15.15 «ДАВАЙ ПОЖЕНИМСЯ!» (16+)
16.00 «МУЖСКОЕ / ЖЕНСКОЕ» (16+)
17.00 «ВРЕМЯ ПОКАЖЕТ» (16+)
18.00 ВЕЧЕРНИЕ НОВОСТИ
18.25 «ВРЕМЯ ПОКАЖЕТ» (16+)
18.50 «НА САМОМ ДЕЛЕ» (16+)
19.50 «ПУСТЬ ГОВОРЯТ» (16+)
21.00 «ВРЕМЯ»
21.30 Т/С «ИЩЕЙКА» (12+)
22.30 «БОЛЬШАЯ ИГРА»
23.30 «КУРОРТНЫЙ РОМАН» (16+)
00.30 «ВРЕМЯ ПОКАЖЕТ» (16+)
01.35 «МОДНЫЙ ПРИГОВОР»
02.40 «МУЖСКОЕ / ЖЕНСКОЕ» (16+)
03.35 «ДАВАЙ ПОЖЕНИМСЯ!» (16+)
04.25 КОНТРОЛЬНАЯ ЗАКУПКА

СТС

4.45 6 КАДРОВ (16+)
5.35 МУЗЫКА НА СТС (16+)
6.00 ЕРАЛАШ
6.35 МУЛЬТФИЛЬМЫ
7.25 М/С «ТРИ КОТА» (0+)
7.40 М/С «ТОМ И ДЖЕРРИ» (0+)
8.30 М/С «ДРАКОНЫ И ВСАДНИКИ ОЛУХА» (6+)
9.30 Х/Ф «КОНГ. ОСТРОВ ЧЕРЕПА» (16+)
11.50 Х/Ф «ФОРСАЖ» (16+)
14.00 Т/С «ИВАНОВЫ-ИВАНОВЫ» (16+)
19.00 Т/С «ВОРОНИНЫ» (16+)
20.00 Т/С «БОЛЬШАЯ ИГРА» (16+)
21.00 Х/Ф «ДВОЙНОЙ ФОРСАЖ» (12+)
23.15 ШОУ «УРАЛЬСКИХ ПЕЛЬМЕНЕЙ» (16+)
00.30 УРАЛЬСКИЕ ПЕЛЬМЕНИ. ЛЮБИМОЕ (16+)
01.00 Х/Ф «ДЕСЯТЬ ПРИЧИН МОЕЙ НЕНАВИСТИ» (0+)
02.55 Т/С «ВЫЖИТЬ ПОСЛЕ» (16+)
03.55 Т/С «БЕГЛЫЕ РОДСТВЕННИКИ» (16+)

РОССИЯ 1

5.00 УТРО РОССИИ
9.00 ВЕСТИ
9.15 УТРО РОССИИ
9.55 О САМОМ ГЛАВНОМ (12+)
11.00 ВЕСТИ
11.40 ВЕСТИ. МЕСТНОЕ ВРЕМЯ
12.00 СУДЬБА ЧЕЛОВЕКА (12+)
13.00 60 МИНУТ (12+)
14.00 ВЕСТИ
14.40 ВЕСТИ. МЕСТНОЕ ВРЕМЯ
15.00 Т/С «МОРОЗОВА» (12+)
17.00 ВЕСТИ
17.40 ВЕСТИ. МЕСТНОЕ ВРЕМЯ
18.00 АНДРЕЙ МАЛАХОВ. ПРЯМОЙ ЭФИР (16+)
19.00 60 МИНУТ (12+)
20.00 ВЕСТИ
20.45 ВЕСТИ. МЕСТНОЕ ВРЕМЯ
21.00 Т/С «ЧЕЛНОЧНИЦЫ. ПРОДОЛЖЕНИЕ» (12+)
23.15 ВЕЧЕР С ВЛАДИМИРОМ СОЛОВЬЁВЫМ (12+)
02.00 Т/С «СУДЕБНАЯ ОШИБКА» (12+)

ТВ3

5.45 МУЛЬТФИЛЬМЫ
9.20 Т/С «СЛЕПАЯ» (12+)
11.00 Д/С «ГАДАЛКА» (12+)
12.00 НЕ ВРИ МНЕ (12+)
15.00 МИСТИЧЕСКИЕ ИСТОРИИ (16+)
16.00 Д/С «ГАДАЛКА» (12+)
17.00 ЗНАКИ СУДЬБЫ (16+)
17.35 Т/С «СЛЕПАЯ» (12+)
18.40 Т/С «НЕЙРОДЕТЕКТИВ» (16+)
20.30 Т/С «МЕНТАЛИСТ» (12+)
21.15 Т/С «МЕНТАЛИСТ» (12+)
22.00 Т/С «ВИКИНГИ» (16+)
22.50 Т/С «ВИКИНГИ» (16+)
23.45 ЛЮК ГОСС, ЛОРЕН КОЭН, ШОН БИН, ВИНГ РЕЙМЗ, ТАНИТА ФЕНИКС, ПАТРИК ЛИСТЕР, ДОБИ ОПАРЕЙ, ФРЕДЕРИК КОЛЕР, РОБИН ШОУ В БОЕВИКЕ «СМЕРТЕЛЬНАЯ ГОНКА: ФРАНКЕНШТЕЙН ЖИВ» (16+)
01.45 Т/С «ЭЛЕМЕНТАРНО» (16+)

НТВ

5.05 «ПОДОЗРЕВАЮТСЯ ВСЕ» (16+) (В 6.00 «СЕГОДНЯ»)
6.25 «ДЕЛОВОЕ УТРО НТВ» (12+)
8.20 Т/С «ВОЗВРАЩЕНИЕ МУХТАРА» (16+)
10.00 «СЕГОДНЯ»
10.20 Т/С «ПАСЕЧНИК» (16+)
12.00 «РЕАКЦИЯ» (16+)
13.00 «СЕГОДНЯ»
13.25 «ОБЗОР. ЧП»
14.00 «МЕСТО ВСТРЕЧИ» (16+)
16.00 «СЕГОДНЯ»
16.30 «МЕСТО ВСТРЕЧИ» (16+)
17.20 «ДНК» (16+)
18.15 Т/С «МЕНТОВСКИЕ ВОЙНЫ» (16+)
19.00 «СЕГОДНЯ»
19.40 Т/С «МЕНТОВСКИЕ ВОЙНЫ» (16+)
21.00 Т/С «БАЛАБОЛ - 2» (16+)
23.00 ДЕТЕКТИВ «НЕВСКИЙ» (16+)
00.00 «СЕГОДНЯ»
00.10 Т/С «СВИДЕТЕЛИ» (16+)
02.15 «ЕДА ЖИВАЯ И МЁРТВАЯ» (12+)
03.10 Т/С «МОСКВА. ТРИ ВОКЗАЛА» (16+)

РЕН ТВ

4.15 ТЕРРИТОРИЯ ЗАБЛУЖДЕНИЙ (16+)
6.00 ДОКУМ. ПРОЕКТ (16+)
7.00 С БОДРЫМ УТРОМ! (16+)
8.30 НОВОСТИ (16+)
9.00 ВОЕННАЯ ТАЙНА (16+)
11.00 ДОКУМ. ПРОЕКТ (16+)
12.00, 16.00, 19.00 «112» (16+)
12.30 НОВОСТИ (16+)
13.00 ЗАГАДКИ ЧЕЛОВЕЧЕСТВА (16+)
14.00 Д/Ф «ЗАСЕКРЕЧЕННЫЕ СПИСКИ» (16+)
16.30 НОВОСТИ (16+)
17.00 ТАЙНЫ ЧАПМАН (16+)
18.00, 02.15 САМЫЕ ШОКИРУЮЩИЕ ГИПОТЕЗЫ (16+)
19.30 НОВОСТИ (16+)
20.00 Х/Ф «СОКРОВИЩЕ АМАЗОНКИ» (16+)
22.00 ВОДИТЬ ПО-РУССКИ (16+)
23.00 НОВОСТИ (16+)
23.25 ЗАГАДКИ ЧЕЛОВЕЧЕСТВА (16+)
00.30 Х/Ф «ВТОРЖЕНИЕ» (16+)
03.15 ТАЙНЫ ЧАПМАН (16+)

РОССИЯ К

6.30 НОВОСТИ КУЛЬТУРЫ
6.35 ПЕШКОМ...
7.00 НОВОСТИ КУЛЬТУРЫ
7.05 ПРАВИЛА ЖИЗНИ
7.30 НОВОСТИ КУЛЬТУРЫ
7.35 «МИРОВЫЕ СОКРОВИЩА»
7.50 Т/С «ДОЛГАЯ ДОРОГА В ДЮНАХ» (12+)
9.10 П.И. ЧАЙКОВСКИЙ. СИМФОНИЯ №5
10.00 НОВОСТИ КУЛЬТУРЫ
10.15 НАБЛЮДАТЕЛЬ
11.10 ДОКУМ. ФИЛЬМЫ
16.25 БЕЛАЯ СТУДИЯ
17.05 Т/С «СИТА И РАМА» (16+)
17.55 П.И. ЧАЙКОВСКИЙ. СИМФОНИЯ №5
18.45 ТЕМ ВРЕМЕНЕМ
19.30 НОВОСТИ КУЛЬТУРЫ
19.45 ГЛАВНАЯ РОЛЬ
20.05 ПРАВИЛА ЖИЗНИ
20.30 СПОКОЙНОЙ НОЧИ, МАЛЫШИ!
20.45 Д/С
21.40 ИСКУССТВЕННЫЙ ОТБОР
22.20 Т/С «СИТА И РАМА» (16+)
23.10 ДОКУМ. ФИЛЬМ
23.40 НОВОСТИ КУЛЬТУРЫ
00.00 ДОКУМ. ФИЛЬМ
00.40 ТЕМ ВРЕМЕНЕМ
01.30 XX ВЕК

ТНТ УРАЛ

4.15 ГДЕ ЛОГИКА? (16+)
6.00 ТНТ. BEST (16+)
9.00 ДОМ-2. LITE (16+)
10.15 ДОМ-2. ОСТРОВ ЛЮБВИ (16+)
11.30 Т/С «УЛИЦА» (16+)
12.00 ЗАМУЖ ЗА БУЗОВУ (16+)
14.00 Т/С «ИНТЕРНЫ» (16+)
19.00 БОРОДИНА ПРОТИВ БУЗОВОЙ (16+)
20.00 Т/С «САШАТАНЯ» (16+)
20.30 Т/С «УНИВЕР» (16+)
21.00 ИМПРОВИЗАЦИЯ (16+)
22.00 ШОУ «СТУДИЯ СОЮЗ» (16+)
23.00 ДОМ-2. ОСТРОВ ЛЮБВИ (16+)
00.00 ДОМ-2. ПОСЛЕ ЗАКАТА (16+)
01.05 ИМПРОВИЗАЦИЯ (16+)
03.25 Т/С «ЛОТЕРЕЯ» (16+)

МАТЧ!

5.20 Х/Ф «БОЕЦ ПОНЕВОЛЕ» (16+)
7.10 НОВОСТИ. ЕКАТЕРИНБУРГ
7.40 «ИНТЕРВЬЮ» (16+)
8.05 НОВОСТИ. ЕКАТЕРИНБУРГ
8.35 ТЕХНОЛОГИИ КОМФОРТА
9.00 НОВОСТИ. ЕКАТЕРИНБУРГ
9.30 «ИНТЕРВЬЮ» (16+)
10.10 «ЗАКЛЯТЫЕ СОПЕРНИКИ»
10.40 «КХЛ. РАЗОГРЕВ»
11.00 ФУТБОЛ. РОССИЙСКАЯ ПРЕМЬЕР-ЛИГА
13.00 ТОТАЛЬНЫЙ ФУТБОЛ
14.05 ВСЕ НА МАТЧ!
14.35 БОКС (16+)
16.35 «КАРРЕРА VS СЕМАК»
17.10 ВСЕ НА МАТЧ!
18.00 «ЗАКЛЯТЫЕ СОПЕРНИКИ»
19.00 «ИНТЕРВЬЮ» (16+)
19.30 НОВОСТИ. ЕКАТЕРИНБУРГ
20.10 «АВТОNEWS» (16+)
20.30 НОВОСТИ. ЕКАТЕРИНБУРГ
21.10 ХОККЕЙ. КХЛ. «ДИНАМО» (МОСКВА) - «АВАНГАРД»
00.10 «КХЛ. РАЗОГРЕВ»
00.30 «ЛИГА НАЦИЙ»
01.00 ВСЕ НА МАТЧ!
01.30 Х/Ф «ПАЗМАНСКИЙ ДЬЯВОЛ» (16+)
03.40 ЕВРОПЕЙСКИЕ КУБКИ. ТОПОВАЯ ОСЕНЬ

ЧЕ

4.30 ЛИГА 8 ФАЙТ (16+)
6.00 УЛЕТНОЕ ВИДЕО (16+)
7.30 ДОРОЖНЫЕ ВОЙНЫ (16+)
11.00 УТИЛИЗАТОР (12+)
13.00 Т/С «ЧУЖОЙ РАЙОН - 2» (16+)
17.00 РЕШАЛА (16+)
18.00 НЕВЕРОЯТНЫЕ ИСТОРИИ (16+)
18.30 УТИЛИЗАТОР (12+)
19.00 ДОРОЖНЫЕ ВОЙНЫ (16+)
21.00 НЕВЕРОЯТНЫЕ ИСТОРИИ (16+)
21.30 РЕШАЛА (16+)
23.35 ДОРОЖНЫЕ ВОЙНЫ. ЛУЧШЕЕ (16+)
00.35 +100500 (18+)
01.05 Т/С «БЕЛЫЙ ВОРОТНИЧОК» (12+)
03.35 Т/С «АМЕРИКАНЦЫ - 3» (16+)

ОТВ

4.30 «СОБЫТИЯ» (16+)
5.00 ПАТРУЛЬНЫЙ УЧАСТОК
5.20 «ДЕЙСТВУЮЩИЕ ЛИЦА»
5.30 «СОБЫТИЯ» (16+)
6.00 НОВОСТИ ТАУ (16+)
7.10 МУЛЬТФИЛЬМЫ
8.00 «УТРЕННИЙ ЭКСПРЕСС»
9.00 Т/С «РУССКИЙ КРЕСТ», 3 И 4 СЕРИИ (16+)
10.40 МУЛЬТФИЛЬМЫ
11.40 ПАТРУЛЬНЫЙ УЧАСТОК
12.00 НАЦИОНАЛЬНОЕ ИЗМЕРЕНИЕ
12.30 НОВОСТИ ТАУ (16+)
13.30 ПАТРУЛЬНЫЙ УЧАСТОК
13.50 ПАРЛАМЕНТСКОЕ ВРЕМЯ
14.50 ГРУППА «ЧАЙФ»
15.30 Т/С «ГОРЮНОВ» (16+)
17.10 «КАБИНЕТ МИНИСТРОВ»
17.20 Т/С «ЖИЗНЬ И СМЕРТЬ ЛЕНЬКИ ПАНТЕЛЕЕВА», 1 И 2 СЕРИИ (16+)
19.00 ХОККЕЙ. ЧЕМПИОНАТ КХЛ. «АВТОМОБИЛИСТ» - «ЦСКА». В ПЕРЕРЫВАХ - «СОБЫТИЯ»
21.20 НОВОСТИ ТАУ (16+)
22.20 «СОБЫТИЯ» (16+)
23.00 ПАТРУЛЬНЫЙ УЧАСТОК
23.20 Т/С «ГОРЮНОВ» (16+)
00.50 ПАТРУЛЬНЫЙ УЧАСТОК
01.10 НОВОСТИ ТАУ (16+)
02.15 «СОБЫТИЯ» (16+)
02.45 «КАБИНЕТ МИНИСТРОВ»
03.00 МУЗЫКАЛЬНОЕ ШОУ «ЖАРА В ВЕГАСЕ»

5

5.00 ИЗВЕСТИЯ
5.30 Д/С «МОЯ ПРАВДА: «ВИКТОР ЦОЙ» (12+)
6.25 Д/С «АЛЕКСАНДР БАРЫКИН» (12+)
7.20 Д/С «ЮРИЙ БАТУРИН» (12+)
8.05 Д/С «МОЯ ПРАВДА: «ЛЕОНИД БЫКОВ» (12+)
9.00 ИЗВЕСТИЯ
9.25 Х/Ф «ГЕНИЙ» (16+)
12.15 Т/С «УЛИЦЫ РАЗБИТЫХ ФОНАРЕЙ - 3» (16+)
13.00 ИЗВЕСТИЯ
13.25 Т/С «УЛИЦЫ РАЗБИТЫХ ФОНАРЕЙ - 3» (16+)
18.50 Т/С «СЛЕД» (16+)
22.00 ИЗВЕСТИЯ
22.30 Т/С «СЛЕД» (16+)
00.00 ИЗВЕСТИЯ. ИТОГОВЫЙ ВЫПУСК
00.30 Т/С «МОРЕ. ГОРЫ. КЕРАМЗИТ» (16+)

ТВЦ

6.00 «НАСТРОЕНИЕ»
8.10 «ДОКТОР И...» (16+)
8.45 Х/Ф «ЗА ВИТРИНОЙ УНИВЕРМАГА» (12+)
10.35 ДОКУМ. ФИЛЬМ
11.30, 14.30 СОБЫТИЯ
11.50 Т/С «ИНСПЕКТОР ЛИНЛИ» (16+)
13.40 «МОЙ ГЕРОЙ» (12+)
14.50 ГОРОД НОВОСТЕЙ
15.05 Т/С «ОТЕЦ БРАУН» (16+)
17.00 «ЕСТЕСТВЕННЫЙ ОТБОР» (12+)
17.50 Х/Ф «С НЕБЕС НА ЗЕМЛЮ», 3 И 4 СЕРИИ (12+)
19.40, 22.00, 00.00 СОБЫТИЯ
20.00 «ПЕТРОВКА, 38» (16+)
20.20 «ПРАВО ГОЛОСА» (16+)
22.30 ОСТОРОЖНО, МОШЕННИКИ! (16+)
23.05 «ГОРОД БУДУЩЕГО» (6+)
00.30 «ХРОНИКИ МОСКОВСКОГО БЫТА» (16+)
01.25 Д/Ф «ПРИЗНАНИЯ НЕЛЕГАЛА» (12+)
02.25 Т/С «ОТЕЦ БРАУН» (16+)

ЗВЕЗДА

6.00 СЕГОДНЯ УТРОМ
8.00 Т/С «ГОНЧИЕ» (16+)
9.00 НОВОСТИ ДНЯ
9.15 Т/С «ГОНЧИЕ» (16+)
12.50 Т/С «ГОНЧИЕ - 2» (16+)
17.05 Д/С «МОСКВА ФРОНТУ» (12+)
17.25 НЕ ФАКТ! (6+)
18.15 Д/С «ХРОНИКА ПОБЕДЫ» (12+)
18.40 Д/С «ВОЕННЫЕ МИССИИ ОСОБОГО НАЗНАЧЕНИЯ» (12+)
19.35 ОТКРЫТЫЙ ЭФИР (12+)
21.20 УЛИКА ИЗ ПРОШЛОГО» (16+)
22.10 ЛЕГЕНДЫ АРМИИ: «НИКОЛАЙ ПЕТРОВ» (12+)
23.00 НОВОСТИ ДНЯ
23.15 МЕЖДУ ТЕМ (12+)
23.45 Х/Ф «ЧИСТО АНГЛИЙСКОЕ УБИЙСТВО» (12+)
03.05 Х/Ф «ОСТОРОЖНО, БАБУШКА!» (0+)
04.40 Д/Ф «СМЕХ, ДА И ТОЛЬКО... О ЧЕМ ШУТИЛИ В СССР?» (6+)

АВТОСЕРВИС
Сход-развал 3D.
8-982-662-35-50
ул. Северная, 1.
Реклама

ЯПОНСКИЙ ЯМОБУР
глубина бурения до 4,5 м,
диаметр от 200 до 500 мм.
☎ - 8-902-583-93-10

Реклама

ПРОДАЮ
ПЕСКОБЛОКИ, ПЕРЕГОРОДОЧНЫЕ БЛОКИ
☎– 8-953-009-02-31
ДОСТАВКА
Реклама

ЩЕБЕНЬ.
ОТСЕВ. ПЕСОК
8-912-277-42-11

Реклама

СРЕДА, 5 сентября

Первый

5.00 «ДОБРОЕ УТРО»
9.00 НОВОСТИ
9.15 «СЕГОДНЯ 5 СЕНТЯБРЯ. ДЕНЬ НАЧИНАЕТСЯ»
9.55 «МОДНЫЙ ПРИГОВОР»
10.55 «ЖИТЬ ЗДОРОВО!» (16+)
12.00 НОВОСТИ
12.15 «ВРЕМЯ ПОКАЖЕТ» (16+)
15.00 НОВОСТИ
15.15 «ДАВАЙ ПОЖЕНИМСЯ!» (16+)
16.00 «МУЖСКОЕ / ЖЕНСКОЕ» (16+)
17.00 «ВРЕМЯ ПОКАЖЕТ» (16+)
18.00 ВЕЧЕРНИЕ НОВОСТИ
18.25 «ВРЕМЯ ПОКАЖЕТ» (16+)
18.50 «НА САМОМ ДЕЛЕ» (16+)
19.50 «ПУСТЬ ГОВОРЯТ» (16+)
21.00 «ВРЕМЯ»
21.30 Т/С «ИЩЕЙКА» (12+)
22.30 «БОЛЬШАЯ ИГРА»
23.30 «КУРОРТНЫЙ РОМАН» (16+)
00.30 «ВРЕМЯ ПОКАЖЕТ» (16+)
01.35 «МОДНЫЙ ПРИГОВОР»
02.40 «МУЖСКОЕ / ЖЕНСКОЕ» (16+)
03.35 «ДАВАЙ ПОЖЕНИМСЯ!» (16+)
04.25 КОНТРОЛЬНАЯ ЗАКУПКА

СТС

4.50 6 КАДРОВ (16+)
5.40 МУЗЫКА НА СТС (16+)
6.00 ЕРАЛАШ
6.35 МУЛЬТФИЛЬМЫ
7.40 М/С «ТОМ И ДЖЕРРИ» (0+)
8.30 М/С «ДРАКОНЫ И ВСАДНИКИ ОЛУХА» (6+)
9.30 Х/Ф «БЕЛЫЙ ПЛЕН» (12+)
11.50 Х/Ф «ДВОЙНОЙ ФОРСАЖ» (12+)
14.00 Т/С «ИВАНОВЫ-ИВАНОВЫ» (16+)
19.00 Т/С «ВОРОНИНЫ» (16+)
20.00 Т/С «БОЛЬШАЯ ИГРА» (16+)
21.00 Х/Ф «ТРОЙНОЙ ФОРСАЖ. ТОКИЙСКИЙ ДРИФТ» (12+)
23.05 ШОУ «УРАЛЬСКИХ ПЕЛЬМЕНЕЙ» (16+)
00.30 УРАЛЬСКИЕ ПЕЛЬМЕНИ. ЛЮБИМОЕ (16+)
01.00 Х/Ф САБОТАЖ (18+)
03.05 Т/С «ВЫЖИТЬ ПОСЛЕ» (16+)
04.05 Т/С «БЕГЛЫЕ РОДСТВЕННИКИ» (16+)

РОССИЯ 1

5.00 УТРО РОССИИ
9.00 ВЕСТИ
9.15 УТРО РОССИИ
9.55 О САМОМ ГЛАВНОМ (12+)
11.00 ВЕСТИ
11.40 ВЕСТИ. МЕСТНОЕ ВРЕМЯ
12.00 СУДЬБА ЧЕЛОВЕКА (12+)
13.00 60 МИНУТ (12+)
20.00 ВЕСТИ
20.45 ВЕСТИ. МЕСТНОЕ ВРЕМЯ
21.00 Т/С «ЧЕЛНОЧНИЦЫ. ПРОДОЛЖЕНИЕ» (12+)
23.15 ВЕЧЕР С ВЛАДИМИРОМ СОЛОВЬЁВЫМ (12+)
02.00 Х/Ф «ГРУСТНАЯ ДАМА ЧЕРВЕЙ» (12+)
03.35 СУДЬБА ЧЕЛОВЕКА (12+)

ТВ3

5.15 ВОКРУГ СВЕТА. МЕСТА СИЛЫ (16+)
6.00 МУЛЬТФИЛЬМЫ
9.20 Т/С «СЛЕПАЯ» (12+)
11.00 Д/С «ГАДАЛКА» (12+)
12.00 НЕ ВРИ МНЕ (12+)
15.00 МИСТИЧЕСКИЕ ИСТОРИИ (16+)
16.00 Д/С «ГАДАЛКА» (12+)
17.00 ЗНАКИ СУДЬБЫ (16+)
17.35 Т/С «СЛЕПАЯ» (12+)
18.40 Т/С «НЕЙРОДЕТЕКТИВ» (16+)
20.30 Т/С «МЕНТАЛИСТ» (12+)
22.00 Т/С «ВИКИНГИ» (16+)
23.45 ПАТРИСИЯ АРКЕТТ, ГЭБРИЭЛ БИРН, ДЖОНАТАН ПРАЙС, НИА ЛОНГ, ПОРТИЯ ДЕ РОССИ, ЭНРИКО КОЛАНТОНИ, РЭЙД ШЕРБЕДЖИА, МАЙКЛ ЛОМБАРД, ПАТРИК МАЛДУН, ЭНН КЬЮСАК, ТОМ ХОДЖЕС В ТРИЛЛЕРЕ «СТИГМАТЫ» (16+)
01.45 Т/С «ВЫЗОВ» (16+)

НТВ

5.05 «ПОДОЗРЕВАЮТСЯ ВСЕ» (16+)
6.00 «СЕГОДНЯ»
6.05 «ПОДОЗРЕВАЮТСЯ ВСЕ» (16+)
6.25 «ДЕЛОВОЕ УТРО НТВ» (12+)
8.20 Т/С «ВОЗВРАЩЕНИЕ МУХТАРА» (16+)
10.00 «СЕГОДНЯ»
10.20 Т/С «ПАСЕЧНИК» (16+)
12.00 «РЕАКЦИЯ» (16+)
13.00 «СЕГОДНЯ»
13.25 «ОБЗОР. ЧП»
14.00 «МЕСТО ВСТРЕЧИ» (16+)
16.00 «СЕГОДНЯ»
16.30 «МЕСТО ВСТРЕЧИ» (16+)
17.20 «ДНК» (16+)
18.15 Т/С «МЕНТОВСКИЕ ВОЙНЫ» (16+)
19.00 «СЕГОДНЯ»
19.40 Т/С «МЕНТОВСКИЕ ВОЙНЫ» (16+)
21.00 Т/С «БАЛАБОЛ - 2» (16+)
23.00 ДЕТЕКТИВ «НЕВСКИЙ» (16+)
00.00 «СЕГОДНЯ»
00.10 Т/С «СВИДЕТЕЛИ» (16+)
02.15 «ЧУДО ТЕХНИКИ» (12+)
03.10 Т/С «МОСКВА. ТРИ ВОКЗАЛА» (16+)

РЕН ТВ

4.15 ТЕРРИТОРИЯ ЗАБЛУЖДЕНИЙ (16+)
6.00 ДОКУМ. ПРОЕКТ (16+)
7.00 С БОДРЫМ УТРОМ! (16+)
8.30 НОВОСТИ (16+)
9.00 ТЕРРИТОРИЯ ЗАБЛУЖДЕНИЙ (16+)
11.00 ДОКУМ. ПРОЕКТ (16+)
12.00, 16.00, 19.00 «112» (16+)
12.30 НОВОСТИ (16+)
13.00 ЗАГАДКИ ЧЕЛОВЕЧЕСТВА (16+)
14.00 Д/Ф «ЗАСЕКРЕЧЕННЫЕ СПИСКИ» (16+)
16.30 НОВОСТИ (16+)
17.00 ТАЙНЫ ЧАПМАН (16+)
18.00, 02.30 САМЫЕ ШОКИРУЮЩИЕ ГИПОТЕЗЫ (16+)
19.30 НОВОСТИ (16+)
20.00 Х/Ф «КОЛОМБИАНА» (16+)
22.00 СМОТРЕТЬ ВСЕМ! (16+)
23.00 НОВОСТИ (16+)
23.25 ЗАГАДКИ ЧЕЛОВЕЧЕСТВА (16+)
00.30 Х/Ф «СПЕЦИАЛИСТ» (16+)
03.30 ТАЙНЫ ЧАПМАН (16+)

РОССИЯ К

6.30 НОВОСТИ КУЛЬТУРЫ
6.35 ПЕШКОМ...
7.00 НОВОСТИ КУЛЬТУРЫ
7.05 ПРАВИЛА ЖИЗНИ
7.30 НОВОСТИ КУЛЬТУРЫ
7.35 ДОКУМ. ФИЛЬМ
8.00 Т/С «ДОЛГАЯ ДОРОГА В ДЮНАХ» (12+)
9.10 С. РАХМАНИНОВ. СИМФОНИЯ №2
10.00 НОВОСТИ КУЛЬТУРЫ
10.15 НАБЛЮДАТЕЛЬ
11.10 ДОКУМ. ФИЛЬМЫ
16.20 САТИ. НЕСКУЧНАЯ КЛАССИКА...
17.05 Т/С «СИТА И РАМА» (16+)
17.50 С. РАХМАНИНОВ. СИМФОНИЯ №2
18.40 ЧТО ДЕЛАТЬ?
19.30 НОВОСТИ КУЛЬТУРЫ
19.45 ГЛАВНАЯ РОЛЬ
20.05 ПРАВИЛА ЖИЗНИ
20.30 СПОКОЙНОЙ НОЧИ, МАЛЫШИ!
20.45 Д/С
21.40 АБСОЛЮТНЫЙ СЛУХ
22.20 Т/С «СИТА И РАМА» (16+)
23.10 ДОКУМ. ФИЛЬМ
23.40 НОВОСТИ КУЛЬТУРЫ
00.00 ДОКУМ. ФИЛЬМ
00.40 ЧТО ДЕЛАТЬ?
01.30 ДОКУМ. ФИЛЬМЫ

ТНТ УРАЛ

4.15 ГДЕ ЛОГИКА? (16+)
6.00 ТНТ. BEST (16+)
9.00 ДОМ-2. LITE (16+)
10.15 ДОМ-2. ОСТРОВ ЛЮБВИ (16+)
11.30 Т/С «УЛИЦА» (16+)
12.00 БОЛЬШОЙ ЗАВТРАК (16+)
12.30 БИТВА ЭКСТРАСЕНСОВ (16+)
14.00 Т/С «ИНТЕРНЫ» (16+)
19.00 БОРОДИНА ПРОТИВ БУЗОВОЙ (16+)
20.00 Т/С «САШАТАНЯ» (16+)
20.30 Т/С «УНИВЕР» (16+)
21.00 ОДНАЖДЫ В РОССИИ (16+)
22.00 ГДЕ ЛОГИКА? (16+)
23.00 ДОМ-2. ГОРОД ЛЮБВИ (16+)
00.00 ДОМ-2. ПОСЛЕ ЗАКАТА (16+)
01.05 ИМПРОВИЗАЦИЯ (16+)
03.25 Т/С «ЛОТЕРЕЯ» (16+)

МАТЧ!

4.40 БОКС (16+)
6.25 «ЗЕНИТ» – «СПАРТАК». LIVE»
7.00 НОВОСТИ. ЕКАТЕРИНБУРГ
7.30 «ИНТЕРВЬЮ» (16+)
8.00 НОВОСТИ. ЕКАТЕРИНБУРГ
8.40 «АВТОNEWS» (16+)
9.00 НОВОСТИ. ЕКАТЕРИНБУРГ
9.30 «ИНТЕРВЬЮ» (16+)
10.00 «ЗАКЛЯТЫЕ СОПЕРНИКИ»
10.30 «ЗЕНИТ» – «СПАРТАК». LIVE»
11.00 ФУТБОЛ. ЧЕМПИОНАТ МИРА-2018. 1/8 ФИНАЛА. ИСПАНИЯ - РОССИЯ
14.30 ВСЕ НА МАТЧ!
15.00 СМЕШАННЫЕ ЕДИНОБОРСТВА (16+)
17.05 ВСЕ НА МАТЧ!
17.35 «ЛИГА НАЦИЙ»
18.05 «ТАЕТ ЛЁД» С АЛЕКСЕЕМ ЯГУДИНЫМ
18.35 «ДЕСЯТКА!» (16+)
18.55 ТЕХНОЛОГИИ КОМФОРТА
19.30 НОВОСТИ. ЕКАТЕРИНБУРГ
20.00 «ИНТЕРВЬЮ» (16+)
20.30 НОВОСТИ. ЕКАТЕРИНБУРГ
20.55 ХОККЕЙ. КХЛ. «АК БАРС» - «ВИТЯЗЬ»
23.25 ФУТБОЛ. СЛОВАКИЯ - ДАНИЯ
01.25 ВСЕ НА МАТЧ!
02.00 Х/Ф «ВОЛКИ» (16+)

ЧЕ

5.25 ЛИГА 8 ФАЙТ (16+)
6.00 МУЛЬТФИЛЬМЫ
7.00 УЛЕТНОЕ ВИДЕО (16+)
7.30 ДОРОЖНЫЕ ВОЙНЫ (16+)
11.00 УТИЛИЗАТОР (12+)
13.10 Т/С «ЧУЖОЙ РАЙОН - 2» (16+)
17.00 РЕШАЛА (16+)
18.00 НЕВЕРОЯТНЫЕ ИСТОРИИ (16+)
18.30 УТИЛИЗАТОР (12+)
19.00 ДОРОЖНЫЕ ВОЙНЫ (16+)
21.00 НЕВЕРОЯТНЫЕ ИСТОРИИ (16+)
21.30 РЕШАЛА (16+)
23.30 ДОРОЖНЫЕ ВОЙНЫ. ЛУЧШЕЕ (16+)
00.30 +100500 (18+)
01.00 Т/С «БЕЛЫЙ ВОРОТНИЧОК» (12+)
01.55 Х/Ф «ЛЕГЕНДА БАГЕРА ВАНСА» (16+)

ОТВ

4.30 «СОБЫТИЯ» (16+)
5.00 ПАТРУЛЬНЫЙ УЧАСТОК
5.20 «ДЕЙСТВУЮЩИЕ ЛИЦА»
5.30 «СОБЫТИЯ» (16+)
6.00 НОВОСТИ ТАУ (16+)
7.05 МУЛЬТФИЛЬМЫ
8.00 «УТРЕННИЙ ЭКСПРЕСС»
9.00 Т/С «ДОКТОР СМЕРТЬ». 1 И 2 СЕРИИ (16+)
10.40 МУЛЬТФИЛЬМЫ
11.40 ПАТРУЛЬНЫЙ УЧАСТОК
12.00 Д/Ф
12.30 НОВОСТИ ТАУ (16+)
13.30 ПАТРУЛЬНЫЙ УЧАСТОК
13.50 Х/Ф «СИБИРЯК» (16+)
15.30 Т/С «ГОРЮНОВ» (16+)
17.20 Т/С «ЖИЗНЬ И СМЕРТЬ ЛЕНЬКИ ПАНТЕЛЕЕВА», 3 И 4 СЕРИИ (16+)
19.00 «СОБЫТИЯ. ИТОГИ ДНЯ»
20.30 «СОБЫТИЯ»
21.00 НОВОСТИ ТАУ (16+)
22.00 «СОБЫТИЯ» (16+)
22.40 ПАТРУЛЬНЫЙ УЧАСТОК
23.00 Х/Ф «О ЛЮБВИ» (18+)
00.35 ПАТРУЛЬНЫЙ УЧАСТОК
00.55 О ЛИЧНОМ И НАЛИЧНОМ
01.15 ПАРЛАМЕНТСКОЕ ВРЕМЯ
02.15 «СОБЫТИЯ» (16+)
03.00 «СОБЫТИЯ. ИТОГИ ДНЯ» (16+)

5

5.00 ИЗВЕСТИЯ
5.25 Т/С «МОРЕ. ГОРЫ. КЕРАМЗИТ» (16+)
7.05 Т/С «УЛИЦЫ РАЗБИТЫХ ФОНАРЕЙ - 3» (16+)
9.00 ИЗВЕСТИЯ
9.25 Т/С «УЛИЦЫ РАЗБИТЫХ ФОНАРЕЙ - 3» (16+)
13.00 ИЗВЕСТИЯ
13.25 Т/С «УЛИЦЫ РАЗБИТЫХ ФОНАРЕЙ - 3» (16+)
18.50 Т/С «СЛЕД» (16+)
22.00 ИЗВЕСТИЯ
22.30 Т/С «СЛЕД» (16+)
00.00 ИЗВЕСТИЯ. ИТОГОВЫЙ ВЫПУСК
00.30 Х/Ф «ТРУДНО БЫТЬ МАЧО», 1 И 2 СЕРИИ (16+)
02.30 Д/С «НЕВЕЗУЧАЯ» (16+)
03.20 Д/С «СЕСТРЫ» (16+)
04.15 Д/С «ЛЮБОЙ ЦЕНОЙ» (16+)

ТВЦ

6.00 «НАСТРОЕНИЕ»
8.10 «ДОКТОР И...» (16+)
8.45 Х/Ф «СТАРИКИ-РАЗБОЙНИКИ» (0+)
10.35 ДОКУМ. ФИЛЬМ
11.30 СОБЫТИЯ
11.50 Т/С «ИНСПЕКТОР ЛИНЛИ» (16+)
13.40 «М

Приложения к решению Думы городского округа Богданович от 28.06.2018 № 39

График приёма граждан и представителей организаций депутатами Думы городского округа Богданович в сентябре 2018 года

Место приёма: г. Богданович, ул. Октябрьская, 15

№ п\п	Фамилия, имя, отчество депутата	Дата приема	Время приема
1.	Галимов Валерий Мансурович	06.09.18	с 16:00 до 18:00
2.	Гринберг Юрий Александрович	13.09.18	с 16:00 до 18:00
3.	Горобец Кристина Владимировна	20.09.18	с 16:00 до 18:00
4.	Асанова Анна Владимировна	27.09.18	с 16:00 до 18:00

Место приёма: г. Богданович, ул. Ст. Разина, 43

№ п\п	Фамилия, имя, отчество депутата	Дата приема	Время приема
1.	Воронин Иван Владимирович	06.09.18	с 16:00 до 18:00
2.	Чистополов Сергей Михайлович	13.09.18	с 16:00 до 18:00
3.	Стюрц Андрей Викторович	20.09.18	с 16:00 до 18:00
4.	Гринберг Юрий Александрович	27.09.18	с 16:00 до 18:00

БУРЕНИЕ ВОДНЫХ СКВАЖИН
ГАРАНТИЯ КАЧЕСТВА
РАССРОЧКА НА 6 МЕСЯЦЕВ
Тел.: 8-992-011-88-11, 8-950-55-777-88.
www.voda196.ru
Реклама

Магазин «STIHL» STIHL
РЕМОНТ БЕНЗОИНСТРУМЕНТА, БЕНЗОТЕХНИКИ, ЭЛЕКТРОИНСТРУМЕНТА
ул. Октябрьская, 19 8-909-023-28-71
Реклама

КУПЛЮ
аккумуляторы (б/у), электродвигатели
ул. Заречная, 38, микрорайон северный.
Реклама ☎ - 8-961-770-43-59.

НАТЯЖНЫЕ ПОТОЛКИ от 380 р. за кв.м
ПВХ ОКНА
БАЛКОНЫ • ЛОДЖИИ
СЕЙФ-ДВЕРИ
МЕЖКОМНАТНЫЕ ДВЕРИ
* БЕСПЛАТНО: замер, москитная сетка, вывоз мусора
* РАССРОЧКА БЕЗ % (3 мес.)
* СКИДКА за объем до 15%
* Оформление договора на месте
Облака
г. Богданович, ул. Партизанская, 17В, ТЦ «Весна», 2 этаж
8-912-60-66-253, 8-950-65-92-813
Реклама

Спутниковое TV
ПРОДАЖА, УСТАНОВКА, НАСТРОЙКА, ОБМЕН, РЕМОНТ
Официальный дилер
ТРИКОЛОР, ТЕЛЕКАРТА НТВ+, МТС ТВ
Акция: рассрочка без % до 2 лет
☎ – 8-950-630-00-82.
ТЦ «ВЕСНА», вход через «Электротовары»
НИЗКИЕ ЦЕНЫ, ГАРАНТИЯ
Реклама

www.domostroj42.ru ООО «Домокон» 37
ДОМОСТРОЙ
Окна от 4400° руб.
Балконы от 7400° руб.
Двери от 922° руб.
Натяжной потолок от 98° руб./м²
Шкафы-купе от 7400° руб.
Кухни от 16500° руб.
Мебель от 7000° руб.
Теплицы от 6500° руб.
Заборы от 245° руб./м²
*зависит от размера и материала
***Срок акции до 31.08.2018г.
АКЦИЯ!***
ОСТЕКЛЯЙТЕСЬ ОПТОМ - ЭКОНОМЬТЕ ВРЕМЯ И ДЕНЬГИ!
СКИДКИ до 30%** на полное остекление квартиры
Рассрочка* без % до 18 мес.
Первый взнос от 500° р.
*при заключении договора
*Рассрочка предоставляется ООО «Домокон»
Работаем по всей области Оформление договора на дому
Запись на замер с 8-00 до 20-00, без обеда, выходных и праздников
Екатеринбург: (343) 266-42-36, Богданович: 8-903-086-42-36
*подробности по телефонам: **Скидки предоставляются на основании положения о скидках.
Реклама

ООО «УСТК»
г. Богданович, ул. Молодежи, 1А
www.ystk.for.ru
МЕТАЛЛ ПРОФИЛЬ официальный дилер
◎МЕТАЛЛОЧЕРЕПИЦА
◎ПРОФНАСТИЛ
◎ЕВРОШТАКЕТНИК
◎ПРОФ. ТРУБА
◎ВОДОСТОКИ
◎ЗАБОРЫ
◎ВОРОТА
МОНТАЖ, РАССРОЧКА, ДОСТАВКА
8 (34376) 5-21-91
8-996-17-34-200
8-982-699-05-65
❖ ТЕПЛИЦЫ
❖ ПАРНИКИ
❖ БОЧКИ, ЕВРОКУБЫ
❖ ПОЛИКАРБОНАТ
❖ БЕСЕДКИ
❖ НАВЕСЫ
❖ СКАМЕЙКИ
Реклама

Центр обучения «Партнер»
ПРИГЛАШАЕМ НА ОБУЧЕНИЕ
❖ Водитель легкового автомобиля:
занятия – вторник, четверг; **город (ул. Октябрьская, 5)** – с 10 часов или с 18 часов; **микрорайон (школа № 5)** – с 18 часов.
❖ Специалист, ответственный за безопасность дорожного движения (индивидуально)
❖ Контролер технического состояния ТС (индивидуально)
ЕЖЕГОДНЫЕ ЗАНЯТИЯ С ВОДИТЕЛЯМИ (20-часовая программа, индивидуально)
г. Богданович, ул. Октябрьская, 5 ☎: 8-963-036-41-21, 5-04-54
Реклама

КОЛЬЦА 8 ВИДОВ: для колодцев, выгребных ям, овощных ямок (круглые, квадратные).
ВЫГРЕБНЫЕ «ПОД КЛЮЧ»
Крышки
Фундаментные блоки № 2, 3, 4
Керамзитовые блоки № 2, 3, 4
Столбики бетонные для забора и теплицы, лотки (2 м).
☎ - 8-912-622-50-30.
Реклама

Дента
СТОМАТОЛОГИЧЕСКАЯ КЛИНИКА
■ Консультация
■ Профессиональная гигиена
■ Рентгенография
■ Лечение зубов
■ Реставрация
■ Вектор-терапия
■ Протезирование
■ Удаление
ул. Партизанская, 14
8 (34376) 5-678-5, 8-901-15-00-919
ВОЗМОЖНЫ ПРОТИВОПОКАЗАНИЯ. НЕОБХОДИМА КОНСУЛЬТАЦИЯ СПЕЦИАЛИСТА.
№ ЛО-66-01-002548 от 28.04.2014 г.
Реклама

ПРОДАЮ
● цемент ПЦ-400, ПЦ-500 (в мешках 50 кг, Сухой Лог);
● пиломатериал обрезной, необрезной;
● шифер 7-волн., 8-волн.;
● труба а/ц, диаметр 100-500 мм;
● вагонка (сосна, 3 м).
Доставка по городу и району.
☎ – 8-909-005-67-27. Работаем без перерыва и выходных.
Реклама

Росс·Тур
Туры по всему миру
Авиа и ж/д билеты
Туры по России
Визовая поддержка
Туры в рассрочку
ул. Мира, 11А, офис №8
(34376)52 333, 8 902 262 13 58
Реклама

Ремонт на дому
ХОЛОДИЛЬНИКОВ
8-922-184-74-19
Реклама

РЕМОНТ автоматических СТИРАЛЬНЫХ МАШИН, ХОЛОДИЛЬНИКОВ у вас дома
Гарантия
☎: 8-900-204-29-12, 8-902-266-06-52.
Реклама

РЕМОНТ холодильников и автоматических стиральных машин
☎: 5-40-24, 8-95-01-93-99-69.
у вас дома
Реклама

СКЛАД МЕТАЛЛОПРОКАТА
г. Камышлов, с. Обуховское, ул. Школьная, 45 Б, база «Камекс»
8-912-22-11-255, 8-909-01-50-178, 8(34375)32-5-44
ДОСТАВКА БЕСПЛАТНО (ПРИ ПОКУПКЕ ТОВАРА НА СУММУ ОТ 30 ТЫС. РУБ.)
АРМАТУРА ЛИСТ ТРУБА УГОЛОК ШВЕЛЛЕР
МЕТАЛЛОЧЕРЕПИЦА
ПРОФНАСТИЛ
ПЕЧИ банные из листа 6 мм, 8 мм, 10 мм.
БАКИ из нержавейки в комплекте
СЕТКА (КЛАДОЧНАЯ, РАБИЦА, СВАРНАЯ ДЛЯ ПТИЦ И ЖИВОТНЫХ), ПРОВОЛОКА, ГВОЗДИ, СКОБА, ШАРНИРЫ, ЭЛЕКТРОДЫ, ЦЕМЕНТ.
Выбирайте профлист, печи и теплицы на сайте: СТАЛЬКРАФТ.РФ / раздел «МЕТАЛЛОИЗДЕЛИЯ»
Реклама

КАССА ВЗАИМОПОМОЩИ
0,4% в день
С Днём знаний!
ЗАЙМЫ
8-982-662-48-38 г. Богданович, ул. Спортивная, 2, офис 3
* Займы на условиях «День рождения», «Новый заемщик» предоставляются наличными денежными средствами на срок 32 дня. Гражданам РФ в возрасте от 18 до 85 лет. Размер займа составляет от 1 тыс. руб. до 30 тыс. руб., при первом обращении от 1 тыс. руб. до 10 тыс. руб. При обращении в месяц дня рождения заёмщика или при первом обращении в организацию процентная ставка с 1 по 10 день пользования займом составляет 0,4% в день (146% годовых), с 11 дня пользования займом процентная ставка составляет 1% в день (365% годовых); для пенсионеров по старости и выслуге лет 0,7% в день (255,5% годовых). Досрочный возврат займа осуществляется в соответствии с ст. 809 ГК РФ. Займы предоставляются ООО МКК «КВ Пятый Элемент Деньги» (зарегистрировано в реестре МФО 651503029006503 от 25 мая 2015 г., сайт www.5element-mfo.ru).
Реклама

RSV GROUP
МЕТАЛЛОЧЕРЕПИЦА
ПРОФНАСТИЛ
ГИБКАЯ ЧЕРЕПИЦА
ВОДОСТОЧНЫЕ СИСТЕМЫ
МЕТАЛЛОСАЙДИНГ
ВИНИЛОВЫЙ САЙДИНГ
ФАСАДНЫЕ ПАНЕЛИ
Замер, расчет, доставка.
г. Богданович, ул. Мира, 11А, оф. 4
☎ - 8-922-134-80-74
Реклама

ТВИНБЛОК, ПОЛИСТИРОЛБЛОК,
ПЕНОБЛОК (армированный),
ШЛАКОБЛОК (пескоблок),
ПЕРЕГОРОДОЧНЫЙ БЛОК,
ТРОТУАРНАЯ ПЛИТКА, БОРДЮРЫ
КОЛЬЦА, КРЫШКИ
ЛЮКИ
КЛЕЙ для блоков
www.bloc96.ru ☎ – 8-912-206-45-57
Реклама

СТРОИТЕЛЬНЫЕ РАБОТЫ
- КРЫШИ
- САЙДИНГ
- СВАРОЧНЫЕ РАБОТЫ
- ФУНДАМЕНТ
- ГИПСОКАРТОН
- ЛАМИНАТ
- ЗАБОРЫ
- БАНИ ИЗ БРУСА

Разумные цены, ПЕНСИОНЕРАМ СКИДКИ.
и многое другое.
☎ – 8-961-574-35-90.
Реклама

СТРОИТЕЛЬНАЯ ОРГАНИЗАЦИЯ ВЫПОЛНИТ:
- строительство объектов «под ключ»;
- устройство крыш;
- электромонтажные работы;
- монтаж металлоконструкций, систем отопления, водоснабжения.

☎ – 8-912-615-14-20.
Реклама

СТРОИТЕЛЬСТВО ДОМОВ с «нуля» и под «ключ»
ДОМА И БАНИ
ИЗ БРУСА И БРЕВНА ПО ВАШИМ РАЗМЕРАМ
как с вашим, так и с нашим материалом
- КРОВЛЯ
- ФАСАД
- ФУНДАМЕНТ
- ЗАБОРЫ
- КЛАДКА

и многое другое
Заключение договора – гарантия
Строительство под материнский капитал и другие государственные программы
ПЕНСИОНЕРАМ СКИДКА
8-904-54-044-92
Реклама

СТРОИТЕЛЬСТВО и РЕМОНТ любой сложности
- Кровля – от 150 руб. за кв. м.
- Фасады, гипсокартон, ламинат.
- Дома, бани из бруса.

СКИДКИ пенсионерам
Телефон – 8-922-13-000-45.
Реклама

СПК «Колхоз имени Свердлова» временно, на период уборочных работ, требуются
ТРАКТОРИСТЫ, КОМБАЙНЕР
на комбайн ДОН-1500
☎: 8-922-218-18-89, 8(34376)32-3-32

Требуются
РАЗНОРАБОЧИЕ
в Новый Уренгой
З/п от 30 тыс. руб. Проживание. Трехразовое питание предоставляется бесплатно.
☎: 8-953-834-32-10
8-900-199-97-36

Возможна доставка.
ШЛАКОБЛОК, ПЕРЕГОРОДОЧНЫЙ БЛОК.
☎ – 8-961-767-40-76.
Реклама

МЕТАЛЛОЧЕРЕПИЦА И ПРОФНАСТИЛ ПО ВАШИМ РАЗМЕРАМ
- ДОБОРНЫЕ ЭЛЕМЕНТЫ
- ВОДОСТОЧНЫЕ СИСТЕМЫ
- ИЗОЛЯЦИЯ ТРУБЫ
- ВОРОТА, КАЛИТКИ.

ВОЗМОЖНА ПОКУПКА В КРЕДИТ!
ДОСТАВКА БЕСПЛАТНО!
☎ 8-900-204-24-04, 8-904-545-85-91

Требуются
ВОДИТЕЛИ
КАТЕГОРИИ «С»
с личным автомобилем от 5 тонн
Обращаться по телефонам:
8-982-640-09-46, 5-21-91

автогамма транспортная компания avtogamma66@mail.ru
ТРЕБУЮТСЯ
- ВОДИТЕЛЬ КАТ. "D"
З/п от 35000 до 50000 руб.
Работа в Екатеринбурге. ВАХТА.
Жилье предоставляем.
- КОНДУКТОРЫ

Тел.: 8-982-66-85-244, 8-982-641-75-85

Аверино
ООО «Богдановичский мясокомбинат»
ТРЕБУЮТСЯ:
- Заместитель главного бухгалтера
- Программист 1С
- Электромонтер 4-5 группы допуска
- Торговый представитель

Резюме направлять по адресу: personal@averino.ru
Телефон – 8 (343) 282-92-01

ПРОДАЮ: бетонные кольца, крышки, днище; ППК – люки, конусы, доборы.
☎ – 8-912-28-25-222.
Реклама

В СВЯЗИ С ОТКРЫТИЕМ НОВОГО МАГАЗИНА
(ул. Степана Разина, 39, корпус 1)
- продавец-кассир
- товаровед
- рубщик-грузчик
- пекарь
- уборщица

ТРЕБУЮТСЯ
☎: 8-950-200-68-74
8-900-199-91-89

В магазин «Ариант» (1 квартал, 4)
ТРЕБУЕТСЯ ПРОДАВЕЦ
☎ - 8-950-208-02-28

ОАО «Сухоложский огнеупорный завод»
ТРЕБУЮТСЯ в огнеупорное производство
ФОРМОВОЧНО-ОБЖИГОВЫЙ УЧАСТОК
тел. - (34373) 64-3-87
- ПРЕССОВЩИКИ огнеупорных изделий 4 разряда, заработная плата 25000,00 руб.

ПОМОЛЬНЫЙ УЧАСТОК
тел. - (34373) 64-4-10
- МАШИНИСТ МЕЛЬНИЦ 5 разряда, заработная плата 28000,00 руб.
- ШИХТОВЩИКИ 4 разряда, заработная плата от 25000,00 руб.

ТРЕБУЕТСЯ
ОПЫТНЫЙ ВОДИТЕЛЬ
категории «Е» («Вольво», новый).
☎ – 8-912-668-32-12.

ТРЕБУЮТСЯ
- водители категории В, С, Д, Е
- электромонтеры
- дорожные рабочие

Работа в командировках, заработная плата от 39000 до 64000 рублей в месяц.
☎ - 8-958-223-03-18.

ГОСУДАРСТВЕННАЯ СЛУЖБА ЗАНЯТОСТИ
В путевую машинную станцию ПМС-171 филиала ОАО «РЖД» на ст. Косулино г. Екатеринбург
ТРЕБУЮТСЯ:
- Монтеры пути, з/пл. от 35 000 руб.
- Сигналист, з/пл. от 33 000 руб.
- Машинист бульдозера, автогрейдера, з/пл. от 40 000 руб.
- Машинисты/помощники железнодорожной строительной машины, з/пл. от 40 000 руб.

Скользящий график работы (вахта). Медосмотр, обучение за счет работодателя.
Телефоны отдела кадров:
8-922-037-93-03 Павел Викторович
8-912-226-63-80 Маргарита Амиряновна

Предприятию требуются
ВОДИТЕЛИ
категории «СЕ»
☎ – 8-919-361-16-96

ОРГАНИЗАЦИИ требуются на работу
ВОДИТЕЛИ
категории Е
График сменный, работа постоянная. Зарплата до 80 тыс. руб.
Телефон - 8-922-229-07-72

АВТОПРЕДПРИЯТИЮ ТРЕБУЮТСЯ:
- Водитель категории «Е»
- Водитель погрузчика
- Экскаваторщик
- Диспетчер

Работа в Богдановиче
Телефон – 8 (343) 382-15-06

Организации требуются
ЗАВЕДУЮЩАЯ МАГАЗИНОМ, ПРОДАВЕЦ, ГРУЗЧИК на 3 дня в неделю
☎ – 8-912-604-93-33

автогамма транспортная компания avtogamma66@mail.ru
ТРЕБУЮТСЯ:
- МЕХАНИК
- МАЛЯР-ЖЕСТЯНЩИК

в автобусный парк
Работа в Екатеринбурге.
Жильё предоставляется.
З/п от 35000 руб.
Тел.: 8-982-66-85-244, 8-982-641-75-85

монетка карьера
Приглашаем на работу
Водитель кат. Е (сделка)
от 45 000 до 90 000 руб.
Гибкие графики (7/7, 15/15)
Официальная заработная плата
Информация по телефону:
8 (922)13 47 804

В магазин «Все для праздника» требуется активный
ПРОДАВЕЦ-КОНСУЛЬТАНТ
☎ – 8-922-150-14-06

В кулинарию-кондитерскую «Сладкоежка»
ТРЕБУЕТСЯ ПРОДАВЕЦ
с опытом работы
☎ – 8-922-150-14-06

Автопредприятию требуются
БУХГАЛТЕР, НАЧАЛЬНИК ОТДЕЛА КАДРОВ
☎ – 8 (343) 382-15-06

Строительной организации ТРЕБУЮТСЯ
СВАРЩИК, РАЗНОРАБОЧИЕ, КАМЕНЩИКИ, ПЛОТНИКИ, ОТДЕЛОЧНИКИ
Официальное трудоустройство, СОЦПАКЕТ
☎ – 8-912-615-14-20

ТРЕБУЕТСЯ НАЧАЛЬНИК БЕТОННОГО УЗЛА
Телефон – 8 (343) 382–15–06.

ООО «Домокон»
АКЦИЯ! 404
ОКНА от 4600* руб. БЕЛЫЕ от 5500* руб. ЦВЕТНЫЕ И ПОД ДЕРЕВО
БАЛКОНЫ от 7400* руб.
НАТЯЖНЫЕ ПОТОЛКИ от 100* руб./м²
ДВЕРИ межкомнатные и входные от 922* руб.
КУХНИ на заказ от 16500* руб.
ШКАФЫ-КУПЕ от 7400* руб.
МЕБЕЛЬ от 7000* руб.
ТЕПЛИЦЫ со склада от 5500* руб.
ЗАБОРЫ от 250* руб./м²
ПРИ ЗАКАЗЕ 2-Х ОКОН МОСКИТНАЯ СЕТКА В ПОДАРОК
квартирный ответ
СКИДКИ до 50%**
Первый взнос от 500* руб.
Рассрочка* без % до 18 месяцев
Оформление договора на дому
Работаем по всей области
Екатеринбург: (343) 345-52-43, Богданович: 8-967-639-52-43
*подробности по телефонам:
**Скидки предоставляются на основании положения о скидках.
Реклама

Кто помнит

27 августа 2018 года исполнилось 10 лет, как нет с нами родного нам человека – мужа, отца, деда, прадеда Астапенко Ивана Ивановича.

Кто знал и помнит Ивана Ивановича, помяните вместе с нами.

Пухом ему земля и вечная память.

Родные.

30 августа исполнится 40 дней, как ушел из жизни наш любимый сын, муж, брат, дядя Черданцев Станислав Юрьевич.

Стас, сынок!
Как рано ты ушел, кровиночка моя,
Как больно сознавать, что нет тебя
на свете.
Скорбит и мечется в тоске
душа моя,
Ушел куда-то сон, не спится
по ночам,
Одолевают думы днем при свете.
Как тяжело живется матерям,
Когда вперед уходят дети.

Просим всех, кто знал Стаса, помянуть в этот день с нами.

Мама, папа, жена, сестра, племянник.

30 августа 2018 года исполнится 4 года, как перестало биться сердце сына, брата, дяди Колядина Олега Михайловича.

Боль о тебе никогда не утихнет,
Нам не смириться с утратой такой.
Будешь всегда ты мысленно рядом,
Вечная память, вечный покой.

Просим всех, кто знал и помнит Олега, помянуть вместе с нами.

Мама, брат, родные.

31 августа 2018 года исполнится 5 лет, как перестало биться сердце Гафарова Александра Зиевича.

Прости, что не смогли тебе помочь,
Прости, что не смогли тебя спасти.
Сто раз прости, прости, прости.

Все, кто знал и помнит его, помяните вместе с нами.

Жена и дети.

3 сентября 2018 года исполнится 25 лет, как ушла из жизни дорогая, любимая мама, бабушка, прабабушка Суховских Евдокия Павловна.

Вечная память.
Помним, скорбим.

Родные.

4 сентября 2018 года исполнится 8 лет, как нет с нами Русалина Миши.

Сыночек,
как плохо
без тебя,
Как тебя нам
не хватает.
Поднимаю взгляд на небеса,
Но Господь твой взор не посылает.
Я прошу его: «Ну хоть разок
Дай нам сына лик живой увидеть!»
Но с небес лишь капелька дождя
Тихо шепчет: «Сыночек тебя видит».

Все, кто знал и помнит нашего Мишеньку, помяните вместе с нами.

Мама, сестра Марина.

31 августа 2018 года исполнится год со дня трагической гибели дорогого сына Гринвальд Игоря Викторовича.

Нет слов, чтобы измерить мое горе…

Все, кто знал и помнит Игоря, помяните его в этот день.

Мама.

Муниципальная специализированная похоронная служба
МАУ «Мемориал»
ПОЛНЫЙ КОМПЛЕКС УСЛУГ ПО ЗАХОРОНЕНИЮ
организуем пассажирский транспорт и поминальные обеды;
оформление документов;
осуществляем приемку заказов на изготовление и установку мраморных, гранитных надгробий круглый год.
Индивидуальный подход, скидки и привилегии!!!
ул. Октябрьская, 87 а (здание бывшего морга);
ул. Степана Разина, 39/2
☎: (34376) 5-77-87, 8-922-21-999-26, 8-800-2345-346
(консультация и вывоз тела - КРУГЛОСУТОЧНО, БЕСПЛАТНО).
Реклама

ИП Лысцов А.А.
РИТУАЛ
8-922-11-891-33
8-922-11-891-30
ДОСТАВКА В МОРГ бесплатно круглосуточно**
ПАМЯТНИКИ ЭКОНОМ (мрамор, установка + овал) 15100 руб. РАССРОЧКА
СТАНДАРТ* 13 800 руб. ЭКОНОМ* 9 400 руб. — могилка, катафалк, гроб, памятник, документы, доставка
VIP гроб — 15000 руб.
Столовая, венки, напишем ленты, оформим документы, автобус.
ул. Кунавина,112. КАФЕ «СТАРАЯ МЕЛЬНИЦА», во дворе
ПН-ПТ - с 9⁰⁰ до 17⁰⁰, СБ, ВС - с 9⁰⁰ до 14⁰⁰
* с социальным пособием
** при полном заказе (г. Богданович и окрестности)
Реклама

СЛУХОВЫЕ АППАРАТЫ
Можете приобрести от 3000 до 20000 рублей
7 сентября, с 9:00 до 10:00 часов, по адресу: ДиКЦ, Богданович, ул. Советская, 1
СКИДКИ:
детям — 20%
пенсионерам — 10%
АКСЕССУАРЫ. ГАРАНТИЯ.
Справки по телефонам:
8-999-470-42-43
8-968-101-32-44
Товар сертифицирован. Св-во: 306552826400080, выдано: 07.10.2011.
ИМЕЮТСЯ ПРОТИВОПОКАЗАНИЯ. НЕОБХОДИМА КОНСУЛЬТАЦИЯ СПЕЦИАЛИСТА.
Реклама

РЕМОНТ СТИРАЛЬНЫХ и ШВЕЙНЫХ МАШИН, газовых колонок, ЖК телевизоров
ЭЛЕКТРИК 8-900-200-36-68
Реклама

Ремонт и перетяжка МЯГКОЙ МЕБЕЛИ
☎ – 8-912-218-05-35
Выезд специалиста и доставка бесплатно.
Реклама

РЕМОНТ швейных машин, оверлоков
– 8-900-21-21-587
Реклама

ТЕПЛИЦЫ УСИЛЕННЫЕ «Крепыш»
ПРОФИЛЬ 40х20 и 20х20 крашеный, оцинкованный
ДУГИ через 1 м или 65 см
ПОЛИКАРБОНАТ 4 мм с УФ защитой
УСТАНОВКА НА БРУС
В продаже ПОЛИКАРБОНАТ цветной, прозрачный
БЕСПЛАТНАЯ ДОСТАВКА
8-900-1972-800
8-902-263-58-48
Выбирайте теплицу на сайте: www.kovka-irbit.ru
Реклама

ПАМЯТНИКИ
МРАМОР и ГРАНИТ
Памятники от 800 руб.
Пенсионерам БЕСПЛАТНО!
Фундамент из цельных мраморных блоков
Рассрочка без % до 1,5 лет; Гарантия 3 года; Проезд на такси оплачиваем МЫ!; Скидки до 25%; Действуют цены 2017 года
Почтите память тех, кто вам дорог
Тел. - 8 (932) 11-00-555
г. Богданович, ул. Северная, 1Б (выселка Восток)
Реклама

ПИЛОМАТЕРИАЛ: БРУС, ДОСКА
ГОРБЫЛЬ 250 РУБ./М³
Доставка. Приемлемые цены.
ул. О. Кошевого, 51 (территория бывшей мебельной фабрики).
☎: 8-922-210-53-23, 8-922-153-47-42, 5-42-25.
Реклама

Продаю ДРОВА (береза, сухие, колотые и неколотые)
☎: 8-909-005-87-00, 8-904-545-56-90.
Реклама

Любой ПИЛОМАТЕРИАЛ, ДРОВА и КРУГЛЫЙ ЛЕС диаметром до 15 см вы можете купить В ЛЕСХОЗЕ
ул. Рокицанская, 12. ☎: 5-14-64, 8-908-914-42-09.
Реклама

Усиленные металлические ТЕПЛИЦЫ от 11000 руб.
Оцинкованные от 12000 руб.
ТОЛЬКО до конца августа!
Инструкция по сборке
Рассрочка
☎: 8-908-922-49-57, 8-905-807-16-27, 8-950-552-65-30, 8-982-643-39-80
www.металлоизделия96.рф
Реклама

ПОКУПАЕМ а/м ВАЗ, «Москвич», ГАЗ и др. в любом сост., на з/ч.
Справка в ГАИ. Вывоз манипулятором.
☎ – 8-950-656-11-43
Реклама

Грузовые перевозки «ГАЗель»
(1,5 тонны, ГОРОД, ОБЛАСТЬ, РАЙОН)
МАНИПУЛЯТОР, ЭВАКУАТОР (4 тонны)
☎: 8-902-277-67-60, 8-922-229-09-85.
Реклама

Продаю СЕНО В РУЛОНАХ
☎ – 8-912-235-53-70
Реклама

ВСЕСЕЗОННОЕ БУРЕНИЕ СКВАЖИН
от 700 руб. за п/м + труба
ГАРАНТИЯ. РАССРОЧКА. СКИДКИ. ОБУСТРОЙСТВО
Малогабаритная техника
Возможна оплата картой
MasterCard Maestro VISA
Остерегайтесь неопытных подрядчиков.
☎: 8-905-802-84-52, 8 (343) 378-61-23.
Реклама

Грузоперевозки
- ГОРОД/МЕЖГОРОД
- УДОБНАЯ ПОГРУЗКА
89226060422
Реклама

ГРУЗОПЕРЕВОЗКИ МЕЖДУГОРОДНИЕ
Автофургон 16м³, 2 т
Наличный и безналичный расчёт
– 8-912-218-05-35.
Реклама

АВТОПОЛИС страховая группа
ОСАГО всех видов ТС! БЕЗ ДОПОВ!
ЛУЧШИЕ ЦЕНЫ
Требуется МЕНЕДЖЕР по страхованию
Партизанская, 17-в, ТЦ «Весна»
Телефон – 8-912-282-02-59
Реклама

ПРОДАЕТСЯ: СЕНО В РУЛОНАХ, УПАКОВКА В СЕТКУ
☎: 8 922 023 47 47, 8 902 448 53 63
Реклама

ЗАКУПАЕМ КОРОВ, БЫКОВ, БАРАНОВ, КОЗ ДОРОГО
☎: 8-963-441-18-75, 8-919-387-07-14.
Реклама

БЕЛОЯРСКИЙ БЕТОН
доставка ЖБИ раствор
р.п. Белоярский, ул. Юбилейная, 13
тел. – 8-953-003-08-22
http://бетонбетон.рф
Реклама

В связи с закрытием участка инкассации
СДАЮТСЯ
СПЕЦИАЛЬНЫЕ И ОФИСНЫЕ ПОМЕЩЕНИЯ
ПО АДРЕСУ: ПЕР. ОКТЯБРЬСКИЙ, 2
☎ – 8-902-271-24-49
Реклама

Реклама
Пшеница
Овес
Отруби (пшеничные, ржаные, гороховые)
Горох
Ячмень
Комбикорм (для птицы, КРС, свиней, кроликов, лошадей, овец)
МУКА (1с, 2с, в/с, ржаная)
Дробленая зерносмесь
Зерноотходы (гороховые, пшеничные, ржаные)
Доставка
☎: 8-950-209-88-27, 8-919-369-13-09.

ЧЕТВЕРГ, 6 сентября

Первый
5.00 «ДОБРОЕ УТРО»
9.00 НОВОСТИ
9.15 «СЕГОДНЯ 6 СЕНТЯБРЯ. ДЕНЬ НАЧИНАЕТСЯ»
9.55 «МОДНЫЙ ПРИГОВОР»
10.55 «ЖИТЬ ЗДОРОВО!» (16+)
12.00 НОВОСТИ
12.15 «ВРЕМЯ ПОКАЖЕТ» (16+)
15.00 НОВОСТИ
15.15 «ДАВАЙ ПОЖЕНИМСЯ!» (16+)
16.00 «МУЖСКОЕ / ЖЕНСКОЕ» (16+)
17.00 «ВРЕМЯ ПОКАЖЕТ» (16+)
18.00 ВЕЧЕРНИЕ НОВОСТИ
18.25 «ВРЕМЯ ПОКАЖЕТ» (16+)
18.50 «НА САМОМ ДЕЛЕ» (16+)
19.50 «ПУСТЬ ГОВОРЯТ» (16+)
21.00 «ВРЕМЯ»
21.30 Т/С «ИЩЕЙКА» (12+)
22.30 «БОЛЬШАЯ ИГРА»
23.30 «КУРОРТНЫЙ РОМАН» (16+)
00.30 «ВРЕМЯ ПОКАЖЕТ» (16+)
01.35 «МОДНЫЙ ПРИГОВОР»
02.40 «МУЖСКОЕ / ЖЕНСКОЕ» (16+)
03.35 «ДАВАЙ ПОЖЕНИМСЯ!» (16+)
04.25 КОНТРОЛЬНАЯ ЗАКУПКА

СТС
5.00 6 КАДРОВ (16+)
5.50 МУЗЫКА НА СТС (16+)
6.00 ЕРАЛАШ
6.35 МУЛЬТФИЛЬМЫ
7.40 М/С «ТОМ И ДЖЕРРИ» (0+)
8.30 М/С «ДРАКОНЫ И ВСАДНИКИ ОЛУХА» (6+)
9.30 УРАЛЬСКИЕ ПЕЛЬМЕНИ. ЛЮБИМОЕ (16+)
9.40 Х/Ф «ОТЧАЯННЫЙ» (0+)
11.55 Х/Ф «ТРОЙНОЙ ФОРСАЖ. ТОКИЙСКИЙ ДРИФТ» (12+)
14.00 Т/С «ИВАНОВЫ-ИВАНОВЫ» (16+)
19.00 Т/С «ВОРОНИНЫ» (16+)
20.00 Т/С «БОЛЬШАЯ ИГРА» (16+)
21.00 Х/Ф «ФОРСАЖ-4» (16+)
23.05 ШОУ «УРАЛЬСКИХ ПЕЛЬМЕНЕЙ» (16+)
00.30 УРАЛЬСКИЕ ПЕЛЬМЕНИ. ЛЮБИМОЕ (16+)
01.00 Х/Ф «ОТЧАЯННЫЙ» (0+)
03.00 Т/С «ВЫЖИТЬ ПОСЛЕ» (16+)
04.00 М/Ф «ПИРАТЫ. БАНДА НЕУДАЧНИКОВ» (0+)

РОССИЯ 1
5.00 УТРО РОССИИ
9.00 ВЕСТИ
9.15 УТРО РОССИИ
9.55 О САМОМ ГЛАВНОМ (12+)
11.00 ВЕСТИ
11.40 ВЕСТИ. МЕСТНОЕ ВРЕМЯ
12.00 СУДЬБА ЧЕЛОВЕКА (12+)
13.00 60 МИНУТ (12+)
14.00 ВЕСТИ
14.40 ВЕСТИ. МЕСТНОЕ ВРЕМЯ
15.00 Т/С «МОРОЗОВА» (12+)
17.00 ВЕСТИ
17.40 ВЕСТИ. МЕСТНОЕ ВРЕМЯ
18.00 АНДРЕЙ МАЛАХОВ. ПРЯМОЙ ЭФИР (16+)
19.00 60 МИНУТ (12+)
20.00 ВЕСТИ
20.45 ВЕСТИ. МЕСТНОЕ ВРЕМЯ
21.00 Т/С «ЧЕЛНОЧНИЦЫ. ПРОДОЛЖЕНИЕ» (12+)
23.15 ТОРЖЕСТВЕННОЕ ОТКРЫТИЕ МЕЖДУНАРОДНОГО КОНКУРСА МОЛОДЫХ ИСПОЛНИТЕЛЕЙ «НОВАЯ ВОЛНА-2018»
03.10 НОВАЯ ВОЛНА-2018. БЕНЕФИС «А-СТУДИО». ТРАНСЛЯЦИЯ ИЗ СОЧИ

ТВ3
6.00 МУЛЬТФИЛЬМЫ
9.20 Т/С «СЛЕПАЯ» (12+)
11.00 Д/С «ГАДАЛКА» (12+)
12.00 НЕ ВРИ МНЕ (12+)
15.00 МИСТИЧЕСКИЕ ИСТОРИИ (16+)
16.00 Д/С «ГАДАЛКА» (12+)
17.00 ЗНАКИ СУДЬБЫ (16+)
17.35 Т/С «СЛЕПАЯ» (12+)
18.40 Т/С «НЕЙРОДЕТЕКТИВ» (16+)
20.30 Т/С «МЕНТАЛИСТ» (12+)
21.15 Т/С «МЕНТАЛИСТ» (12+)
22.00 Т/С «ВИКИНГИ» (16+)
22.50 Д/С «РЕАЛЬНЫЕ ВИКИНГИ» (12+)
23.45 КОЛИН ФЕРГЮСОН, ЯНСИ БАТЛЕР, КИРСТИ МИТЧЕЛ, КЕЙСИ БАРНФИЛД, МАЙКЛ АЙРОНСАЙД, АНДЖЕЛИКА ПЕНН, ИВО СИМЕОНОВ В УЖАСАХ «ОЗЕРО СТРАХА - 3» (16+)
01.30 Т/С «ЧЕРНЫЙ СПИСОК» (16+)

НТВ
5.05 «ПОДОЗРЕВАЮТСЯ ВСЕ» (16+) (В 6.00 «СЕГОДНЯ»)
6.25 «ДЕЛОВОЕ УТРО НТВ» (12+)
8.20 Т/С «ВОЗВРАЩЕНИЕ МУХТАРА» (16+)
10.00 «СЕГОДНЯ»
10.20 Т/С «ПАСЕЧНИК» (16+)
12.00 «РЕАКЦИЯ» (16+)
13.00 «СЕГОДНЯ»
13.25 «ОБЗОР. ЧП»
14.00 «МЕСТО ВСТРЕЧИ» (16+)
16.00 «СЕГОДНЯ»
16.30 «МЕСТО ВСТРЕЧИ» (16+)
17.20 «ДНК» (16+)
18.15 Т/С «МЕНТОВСКИЕ ВОЙНЫ» (16+)
19.00 «СЕГОДНЯ»
19.40 Т/С «МЕНТОВСКИЕ ВОЙНЫ» (16+)
21.00 Т/С «БАЛАБОЛ - 2» (16+)
23.00 ДЕТЕКТИВ «НЕВСКИЙ» (16+)
00.00 «СЕГОДНЯ»
00.10 Т/С «СВИДЕТЕЛИ» (16+)
02.15 «НАШ ПОТРЕБНАДЗОР» (16+)
03.15 Т/С «МОСКВА. ТРИ ВОКЗАЛА» (16+)

РЕН ТВ
4.20 ТЕРРИТОРИЯ ЗАБЛУЖДЕНИЙ (16+)
6.00 ДОКУМ. ПРОЕКТ (16+)
7.00 С БОДРЫМ УТРОМ! (16+)
8.30 НОВОСТИ (16+)
9.00 ДОКУМЕНТАЛЬНЫЙ ПРОЕКТ (16+)
12.00, 16.00, 19.00 «112» (16+)
12.30 НОВОСТИ (16+)
13.00 ЗАГАДКИ ЧЕЛОВЕЧЕСТВА (16+)
14.00 ДОКУМЕНТАЛЬНЫЙ ПРОЕКТ (16+)
16.30 НОВОСТИ (16+)
17.00 ТАЙНЫ ЧАПМАН (16+)
18.00 САМЫЕ ШОКИРУЮЩИЕ ГИПОТЕЗЫ (16+)
19.30 НОВОСТИ (16+)
20.00 Х/Ф «ФОРРЕСТ ГАМП» (16+)
22.30 СМОТРЕТЬ ВСЕМ! (16+)
23.00 НОВОСТИ (16+)
23.25 ЗАГАДКИ ЧЕЛОВЕЧЕСТВА (16+)
00.30 Х/Ф «ЖАТВА» (16+)
02.15 САМЫЕ ШОКИРУЮЩИЕ ГИПОТЕЗЫ (16+)
03.15 ТАЙНЫ ЧАПМАН (16+)

РОССИЯ К
6.30 НОВОСТИ КУЛЬТУРЫ
6.35 ПЕШКОМ...
7.00 НОВОСТИ КУЛЬТУРЫ
7.05 ПРАВИЛА ЖИЗНИ
7.30 НОВОСТИ КУЛЬТУРЫ
7.35 «МИРОВЫЕ СОКРОВИЩА»
7.55 Т/С «ДОЛГАЯ ДОРОГА В ДЮНАХ» (12+)
9.10 ШЛЯГЕРЫ УХОДЯЩЕГО ВЕКА
10.00 НОВОСТИ КУЛЬТУРЫ
10.15 НАБЛЮДАТЕЛЬ
11.10 XX ВЕК
12.25 ИГРА В БИСЕР
13.25 АБСОЛЮТНЫЙ СЛУХ
14.05 ДОКУМ. ФИЛЬМЫ
16.20 2 ВЕРНИК 2
17.05 Т/С «СИТА И РАМА» (16+)
17.55 ДОКУМ. ФИЛЬМ
18.45 ИГРА В БИСЕР
19.30 НОВОСТИ КУЛЬТУРЫ
19.45 ГЛАВНАЯ РОЛЬ
20.05 ПРАВИЛА ЖИЗНИ
20.30 СПОКОЙНОЙ НОЧИ, МАЛЫШИ!
20.45 ДОКУМ. ФИЛЬМ
21.40 ЭНИГМА
22.20 Т/С «СИТА И РАМА» (16+)
23.10 ДОКУМ. ФИЛЬМ
23.40 НОВОСТИ КУЛЬТУРЫ
00.00 ЧЕРНЫЕ ДЫРЫ. БЕЛЫЕ ПЯТНА
00.40 ИГРА В БИСЕР
01.25 XX ВЕК
02.35 «МИРОВЫЕ СОКРОВИЩА»

ТНТ УРАЛ
4.15 ГДЕ ЛОГИКА? (16+)
6.00 ТНТ. BEST (16+)
9.00 ДОМ-2 (16+)
11.30 Т/С «УЛИЦА» (16+)
12.00 БИТВА ЭКСТРАСЕНСОВ (16+)
13.30 Т/С «ИНТЕРНЫ» (16+)
19.00 БОРОДИНА ПРОТИВ БУЗОВОЙ (16+)
20.00 Т/С «САШАТАНЯ» (16+)
20.30 Т/С «УНИВЕР» (16+)
21.00 ШОУ «СТУДИЯ СОЮЗ» (16+)
22.00 ИМПРОВИЗАЦИЯ (16+)
23.00 ДОМ-2. ГОРОД ЛЮБВИ (16+)
00.00 ДОМ-2. ПОСЛЕ ЗАКАТА (16+)
01.05 Х/Ф «ПЕРВЫЙ УДАР» (16+)
02.40 THT-CLUB (16+)
02.45 ИМПРОВИЗАЦИЯ (16+)
03.25 Т/С «ЛОТЕРЕЯ» (16+)

10 МАТЧ!
4.00 СМЕШАННЫЕ ЕДИНОБОРСТВА (16+)
6.00 TOP-10 UFC (16+)
6.30 «ЛИГА НАЦИЙ»
7.00 НОВОСТИ. ЕКАТЕРИНБУРГ
7.30 ТЕХНОЛОГИИ КОМФОРТА
8.00 НОВОСТИ. ЕКАТЕРИНБУРГ
8.35 «ABTONEWS» (16+)
9.00 НОВОСТИ. ЕКАТЕРИНБУРГ
9.30 ТЕХНОЛОГИИ КОМФОРТА
10.00 «ЗАКЛЯТЫЕ СОПЕРНИКИ»
10.30 «ЛИГА НАЦИЙ»
11.00 Х/Ф «ПАРНЫЙ УДАР» (12+)
13.05 ВСЕ НА МАТЧ!
13.35 СМЕШАННЫЕ ЕДИНОБОРСТВА (16+)
15.35 TOP-10 UFC. ЧЕМПИОНСКИЕ ПОЕДИНКИ (16+)
16.10 БОКС (16+)
18.00 ВСЕ НА МАТЧ!
18.35 «КХЛ. РАЗОГРЕВ»
18.55 ХОККЕЙ. «МЕТАЛЛУРГ» (МАГН.) – ЦСКА
21.25 НОВОСТИ. ЕКАТЕРИНБУРГ
21.55 «ИНТЕРВЬЮ» (16+)
22.15 «ABTONEWS» (16+)
22.35 НОВОСТИ. ЕКАТЕРИНБУРГ
23.05 «ИНТЕРВЬЮ» (16+)
23.40 ФУТБОЛ. ЛИГА НАЦИЙ. ГЕРМАНИЯ - ФРАНЦИЯ
01.40 ВСЕ НА МАТЧ!
02.10 ФУТБОЛ. ЛИГА НАЦИЙ. УЭЛЬС – ИРЛАНДИЯ

ЧЕ
4.25 ЛИГА 8 ФАЙТ (16+)
6.00 МУЛЬТФИЛЬМЫ
7.00 УЛЕТНОЕ ВИДЕО. ЛУЧШЕЕ (16+)
7.30 ДОРОЖНЫЕ ВОЙНЫ (16+)
11.00 УТИЛИЗАТОР (12+)
13.00 Т/С «ЧУЖОЙ РАЙОН - 2» (16+)
16.50 РЕШАЛА (16+)
17.50 НЕВЕРОЯТНЫЕ ИСТОРИИ (16+)
18.30 УТИЛИЗАТОР (12+)
19.00 ДОРОЖНЫЕ ВОЙНЫ (16+)
21.00 НЕВЕРОЯТНЫЕ ИСТОРИИ (16+)
21.30 РЕШАЛА (16+)
23.30 ДОРОЖНЫЕ ВОЙНЫ. ЛУЧШЕЕ (16+)
00.30 +100500 (18+)
01.00 Х/Ф «ОСОБО ТЯЖКИЕ ПРЕСТУПЛЕНИЯ» (16+)
03.20 ЛИГА 8 ФАЙТ (16+)

ОТВ
4.30 «СОБЫТИЯ» (16+)
5.00 ПАТРУЛЬНЫЙ УЧАСТОК
5.20 «ДЕЙСТВУЮЩИЕ ЛИЦА»
5.30 «СОБЫТИЯ» (16+)
6.00 НОВОСТИ ТАУ (16+)
7.05 МУЛЬТФИЛЬМЫ
8.00 «УТРЕННИЙ ЭКСПРЕСС»
9.00 Т/С «ДОКТОР СМЕРТЬ», 3 И 4 СЕРИИ (16+)
10.40 МУЛЬТФИЛЬМЫ
11.40 ПАТРУЛЬНЫЙ УЧАСТОК
12.00 «ПОЕХАЛИ ПО УРАЛУ»
12.10 ПАРЛАМЕНТСКОЕ ВРЕМЯ
12.30 НОВОСТИ ТАУ (16+)
13.30 ПАТРУЛЬНЫЙ УЧАСТОК
13.50 Х/Ф «НЕБО ЗОВЕТ» (6+)
15.10 Х/Ф «ЛЮБОВЬ НА КОНЧИКАХ ПАЛЬЦЕВ» (16+)
17.10 «КАБИНЕТ МИНИСТРОВ»
17.20 Т/С «ЖИЗНЬ И СМЕРТЬ ЛЕНЬКИ ПАНТЕЛЕЕВА», 5 И 6 СЕРИИ (16+)
19.00 ХОККЕЙ. «АВТОМОБИЛИСТ» - «СЛОВАН»
21.20 НОВОСТИ ТАУ (16+)
22.20 «СОБЫТИЯ» (16+)
23.00 ПАТРУЛЬНЫЙ УЧАСТОК
23.20 Х/Ф «ВОПРОС ЧЕСТИ» (16+)
00.50 ПАТРУЛЬНЫЙ УЧАСТОК
01.10 «НОЧЬ В ФИЛАРМОНИИ»
02.00 МУЗЫКАЛЬНАЯ ЕВРОПА
02.50 «КАБИНЕТ МИНИСТРОВ»
03.00 МУЗЫКАЛЬНОЕ ШОУ «ЖАРА В ВЕГАСЕ»

5
5.00 ИЗВЕСТИЯ
5.25 Х/Ф «ТРУДНО БЫТЬ МАЧО», 1 И 2 СЕРИИ (16+)
7.05 Т/С «УЛИЦЫ РАЗБИТЫХ ФОНАРЕЙ - 3» (16+)
9.00 ИЗВЕСТИЯ
9.25 Т/С «УЛИЦЫ РАЗБИТЫХ ФОНАРЕЙ - 3» (16+)
13.00 ИЗВЕСТИЯ
13.25 Т/С «УЛИЦЫ РАЗБИТЫХ ФОНАРЕЙ - 3» (16+)
18.50 Т/С «СЛЕД» (16+)
19.35 Т/С «СЛЕД» (16+)
20.20 Т/С «СЛЕД» (16+)
21.10 Т/С «СЛЕД» (16+)
22.00 ИЗВЕСТИЯ
22.30 Т/С «СЛЕД» (16+)
23.20 Т/С «СЛЕД» (16+)
00.00 ИЗВЕСТИЯ. ИТОГОВЫЙ ВЫПУСК
00.30 Т/С «ДЕТЕКТИВЫ» (16+)

ТВЦ
6.00 «НАСТРОЕНИЕ»
8.05 «ДОКТОР И...» (16+)
8.40 Х/Ф «ОПЕКУН» (12+)
10.20 ДОКУМ. ФИЛЬМ
11.30, 14.30 СОБЫТИЯ
11.50 Т/С «ИНСПЕКТОР ЛИНЛИ» (16+)
13.40 «МОЙ ГЕРОЙ» (12+)
14.50 ГОРОД НОВОСТЕЙ
15.05 Т/С «ОТЕЦ БРАУН» (16+)
17.00 «ЕСТЕСТВЕННЫЙ ОТБОР» (12+)
17.50 Х/Ф «НЕРАЗРЕЗАННЫЕ СТРАНИЦЫ», 3 И 4 СЕРИИ (12+)
19.40, 22.00, 00.00 СОБЫТИЯ
20.00 «ПЕТРОВКА, 38» (16+)
20.20 «ПРАВО ГОЛОСА» (16+)
22.30 «10 САМЫХ...» (16+)
23.05 Д/Ф «ОТ ШУРИКА ДО ШАРИКОВА. ЗАЛОЖНИКИ ОДНОЙ РОЛИ» (12+)
00.30 Д/Ф «ПОБЕГ С ТОГО СВЕТА» (16+)
01.25 Д/Ф «ГОЛДА МЕИР» (12+)
02.15 Т/С «ОТЕЦ БРАУН» (16+)

ЗВЕЗДА
5.05 «РАЗДВИГАЯ ЛЬДЫ» (12+)
6.00 СЕГОДНЯ УТРОМ
8.00 Х/Ф «ПАССАЖИРКА» (16+)
9.00 НОВОСТИ ДНЯ
9.15 Х/Ф «ПАССАЖИРКА», ПРОДОЛЖЕНИЕ (16+)
10.25 Х/Ф «КРУТОЙ» (16+)
12.25 Х/Ф «МЕХАНИК» (16+)
14.50 Х/Ф «ЛЬВИНАЯ ДОЛЯ» (12+)
17.05 Д/Ф «КРЫМСКИЙ ПАРТИЗАН ВИТЯ КОРОБКОВ» (12+)
18.15 Д/С «ХРОНИКА ПОБЕДЫ» (12+)
18.40 Д/С «ВОЕННЫЕ МИССИИ ОСОБОГО НАЗНАЧЕНИЯ» (12+)
19.35 ОТКРЫТЫЙ ЭФИР (12+)
21.20 КОД ДОСТУПА (12+)
22.10 ЛЕГЕНДЫ КИНО (6+)
23.00 НОВОСТИ ДНЯ
23.15 МЕЖДУ ТЕМ (12+)
23.45 Х/Ф «РУССКОЕ ПОЛЕ» (12+)
01.35 Х/Ф «ИНСПЕКТОР УГОЛОВНОГО РОЗЫСКА» (12+)
03.25 Х/Ф «БУДНИ УГОЛОВНОГО РОЗЫСКА» (12+)

ЭКСКАВАТОР-ПОГРУЗЧИК
любые виды земляных работ,
погрузочно-разгрузочные работы.
☎ – 8-982-665-17-72.
Реклама

ГРУЗОВОЙ АВТОСЕРВИС
Сварка (аргон)
ТОКАРНЫЕ РАБОТЫ
8-912-668-32-12
ул. Северная, 1.
Реклама

АВТОМОЙКА 8-922-159-76-10
ШИНОМОНТАЖ ГРУЗОВОЙ, ЛЕГКОВОЙ
ПРАВКА ДИСКОВ 8-912-262-83-31
Реклама ул. Пионерская, 71.

МАНИПУЛЯТОР
(стрела 3 т, борт 6 м) + ЛЮЛЬКА
Телефон – 8-982-654-20-53.
Реклама

ПЯТНИЦА, 7 сентября

Первый
5.00 «ДОБРОЕ УТРО»
9.00 НОВОСТИ
9.15 «СЕГОДНЯ 7 СЕНТЯБРЯ. ДЕНЬ НАЧИНАЕТСЯ»
9.55 «МОДНЫЙ ПРИГОВОР»
10.55 «ЖИТЬ ЗДОРОВО!» (16+)
12.00 НОВОСТИ
12.15 «ВРЕМЯ ПОКАЖЕТ» (16+)
15.00 НОВОСТИ
15.15 «ДАВАЙ ПОЖЕНИМСЯ!» (16+)
16.00 «МУЖСКОЕ / ЖЕНСКОЕ» (16+)
17.00 «ВРЕМЯ ПОКАЖЕТ» (16+)
18.00 ВЕЧЕРНИЕ НОВОСТИ
18.25 «ВРЕМЯ ПОКАЖЕТ» (16+)
18.50 «ЧЕЛОВЕК И ЗАКОН» (16+)
19.55 «ПОЛЕ ЧУДЕС» (16+)
21.00 «ВРЕМЯ»
21.30 «ЭЭХХ, РАЗГУЛЯЙ!»
22.40 «ВЕЧЕРНИЙ УРГАНТ» (16+)
23.35 ФУТБОЛ. РОССИЯ - ТУРЦИЯ
01.35 К ЮБИЛЕЮ ВЕЛИКОГО ХУДОЖНИКА. «ЭРИК БУЛАТОВ. ЖИВУ И ВИЖУ» (16+)
02.40 Х/Ф «ДЕЛАЙТЕ ВАШИ СТАВКИ!» (16+)

СТС
5.20 6 КАДРОВ (16+)
5.45 МУЗЫКА НА СТС (16+)
6.00 ЕРАЛАШ
6.35 МУЛЬТФИЛЬМЫ
7.40 М/С «ТОМ И ДЖЕРРИ» (0+)
8.30 М/С «ДРАКОНЫ И ВСАДНИКИ ОЛУХА» (6+)
9.30 УРАЛЬСКИЕ ПЕЛЬМЕНИ. ЛЮБИМОЕ (16+)
9.40 Х/Ф «ОДНАЖДЫ В МЕКСИКЕ. ОТЧАЯННЫЙ - 2» (16+)
11.50 Х/Ф «ФОРСАЖ-4» (16+)
14.00 Т/С «ИВАНОВЫ-ИВАНОВЫ» (16+)
17.00 Т/С «БОЛЬШАЯ ИГРА» (16+)
19.00 Х/Ф «ПОСЛЕ НАШЕЙ ЭРЫ» (12+)
21.00 Х/Ф «ФОРСАЖ-5» (16+)
23.35 Х/Ф «ОБИТЕЛЬ ЗЛА В 3D. ЖИЗНЬ ПОСЛЕ СМЕРТИ» (18+)
01.35 Х/Ф «ОДНАЖДЫ В МЕКСИКЕ. ОТЧАЯННЫЙ - 2» (16+)
03.30 Х/Ф «ЗАЧАРОВАННАЯ» (12+)

РОССИЯ 1
5.00 УТРО РОССИИ
9.00 ВЕСТИ
9.15 УТРО РОССИИ
9.55 О САМОМ ГЛАВНОМ (12+)
11.00 ВЕСТИ
11.40 ВЕСТИ. МЕСТНОЕ ВРЕМЯ
12.00 СУДЬБА ЧЕЛОВЕКА (12+)
13.00 60 МИНУТ (12+)
14.00 ВЕСТИ
14.40 ВЕСТИ. МЕСТНОЕ ВРЕМЯ
15.00 Т/С «МОРОЗОВА» (12+)
17.00 ВЕСТИ
17.40 ВЕСТИ. МЕСТНОЕ ВРЕМЯ
18.00 АНДРЕЙ МАЛАХОВ. ПРЯМОЙ ЭФИР (16+)
19.00 60 МИНУТ (12+)
20.00 ВЕСТИ
20.45 ВЕСТИ. МЕСТНОЕ ВРЕМЯ
21.00 ЮМОРИНА (16+)
22.20 НОВАЯ ВОЛНА-2018. БЕНЕФИС ИРИНЫ АЛЛЕГРОВОЙ
02.20 Х/Ф «САДОВНИК» (12+)

ТВ3
6.00 МУЛЬТФИЛЬМЫ
9.20 Т/С «СЛЕПАЯ» (12+)
11.00 Д/С «ГАДАЛКА» (12+)
12.00 НЕ ВРИ МНЕ (12+)
15.00 МИСТИЧЕСКИЕ ИСТОРИИ (16+)
16.00 Д/С «ГАДАЛКА» (12+)
17.00 ЗНАКИ СУДЬБЫ (16+)
17.30 Т/С «СЛЕПАЯ» (12+)
18.30 ЧЕЛОВЕК-НЕВИДИМКА (16+)
19.30 ВСЁ, КРОМЕ ОБЫЧНОГО. ШОУ СОВРЕМЕННЫХ ФОКУСОВ (16+)
21.00 Х/Ф «ЛЮДИ ИКС: ПОСЛЕДНЯЯ БИТВА» (12+)
23.00 КЕЙТ БЕКИНСЕЙЛ, ГАБРИЭЛЬ МАХТ, ТОМ СКЕРРИТТ, КОЛАМБУС ШОРТ, АЛЕКС О'ЛАФЛИН, ШОН ДОЙЛ, ДЖОЭЛЬ С. КЕЛЛЕР В ТРИЛЛЕРЕ «БЕЛАЯ МГЛА» (16+)
01.00 Х/Ф «ТУПОЙ И ЕЩЕ ТУПЕЕ» (16+)
03.00 Х/Ф «СТИГМАТЫ» (16+)

НТВ
5.05 «ПОДОЗРЕВАЮТСЯ ВСЕ» (16+) (В 6.00 «СЕГОДНЯ»)
6.25 «ДЕЛОВОЕ УТРО НТВ» (12+)
8.20 Т/С «ВОЗВРАЩЕНИЕ МУХТАРА» (16+)
10.00 «СЕГОДНЯ»
10.20 Т/С «ПАСЕЧНИК» (16+)
12.00 ТЫ НЕ ПОВЕРИШЬ!» (16+)
13.00 «СЕГОДНЯ»
13.25 «ОБЗОР. ЧП»
14.00 «МЕСТО ВСТРЕЧИ» (16+)
16.00 «СЕГОДНЯ»
16.30 «МЕСТО ВСТРЕЧИ» (16+)
17.20 «ДНК» (16+)
18.15 «ЧП. РАССЛЕДОВАНИЕ» (16+)
19.00 «СЕГОДНЯ»
19.40 Х/Ф «МОРСКИЕ ДЬЯВОЛЫ. РУБЕЖИ РОДИНЫ» (16+)
23.40 «ЗАХАР ПРИЛЕПИН. УРОКИ РУССКОГО» (12+)
00.10 Т/С «СВИДЕТЕЛИ» (16+)
01.05 «МЫ И НАУКА. НАУКА И МЫ» (12+)
02.05 «ТАИНСТВЕННАЯ РОССИЯ» (16+)
03.05 Т/С «МОСКВА. ТРИ ВОКЗАЛА» (16+)

РЕН ТВ
4.10 ТЕРРИТОРИЯ ЗАБЛУЖДЕНИЙ (16+)
6.00 ДОКУМ. ПРОЕКТ (16+)
7.00 С БОДРЫМ УТРОМ! (16+)
8.30 НОВОСТИ (16+)
9.00 ДОКУМ. ПРОЕКТ (16+)
12.00, 16.00, 19.00 «112» (16+)
12.30 НОВОСТИ (16+)
13.00 ЗАГАДКИ ЧЕЛОВЕЧЕСТВА (16+)
14.00 Д/Ф «ЗАСЕКРЕЧЕННЫЕ СПИСКИ» (16+)
16.30 НОВОСТИ (16+)
17.00 ТАЙНЫ ЧАПМАН (16+)
18.00 САМЫЕ ШОКИРУЮЩИЕ ГИПОТЕЗЫ (16+)
19.30 НОВОСТИ (16+)
20.00 Д/Ф «ОШИБКА ПРИРОДЫ» (16+)
21.00 Д/Ф «КОНЕЦ СВЕТА: СОЛНЕЧНЫЙ УДАР» (16+)
23.00 Х/Ф «ВНЕ/СЕБЯ» (16+)
01.10 Х/Ф «МНЕ БЫ В НЕБО» (16+)
03.10 САМЫЕ ШОКИРУЮЩИЕ ГИПОТЕЗЫ (16+)

РОССИЯ К
6.30 НОВОСТИ КУЛЬТУРЫ
6.35 ПЕШКОМ...
7.00 НОВОСТИ КУЛЬТУРЫ
7.05 ПРАВИЛА ЖИЗНИ
7.30 НОВОСТИ КУЛЬТУРЫ
7.35 «МИРОВЫЕ СОКРОВИЩА»
7.55 Т/С «ДОЛГАЯ ДОРОГА В ДЮНАХ» (12+)
9.05 ДОКУМ. ФИЛЬМ
10.00 НОВОСТИ КУЛЬТУРЫ
10.20 Х/Ф «НА ГРАНИЦЕ» (16+)
12.15 ДОКУМ. ФИЛЬМЫ
13.20 ЧЕРНЫЕ ДЫРЫ. БЕЛЫЕ ПЯТНА
14.05 ДОКУМ. ФИЛЬМ
15.00 НОВОСТИ КУЛЬТУРЫ
15.10 ПИСЬМА ИЗ ПРОВИНЦИИ
15.40 ДОКУМ. ФИЛЬМЫ
16.25 ЭНИГМА
17.05 Т/С «СИТА И РАМА» (16+)
17.55 ШЛЯГЕРЫ УХОДЯЩЕГО ВЕКА
18.45 ЦАРСКАЯ ЛОЖА
19.30 НОВОСТИ КУЛЬТУРЫ
19.45 СМЕХОНОСТАЛЬГИЯ
20.15 Д/С
21.20 ЛИНИЯ ЖИЗНИ
22.10 Т/С «СИТА И РАМА» (16+)
23.00 НОВОСТИ КУЛЬТУРЫ
23.20 ДОКУМ. ФИЛЬМ
00.15 Х/Ф «НЕЖНОСТЬ» (12+)
02.15 МУЛЬТФИЛЬМЫ

ТНТ УРАЛ
4.15 ГДЕ ЛОГИКА? (16+)
6.00 ТНТ. BEST (16+)
9.00 ДОМ-2. LITE (16+)
10.15 ДОМ-2. ОСТРОВ ЛЮБВИ (16+)
11.30 Т/С «УЛИЦА» (16+)
12.00 БИТВА ЭКСТРАСЕНСОВ (16+)
13.30 Т/С «ИНТЕРНЫ» (16+)
19.00 БОРОДИНА ПРОТИВ БУЗОВОЙ (16+)
20.00 COMEDY WOMAN (16+)
21.00 КОМЕДИ КЛАБ (16+)
22.00 ОТКРЫТЫЙ МИКРОФОН (16+)
23.00 ДОМ-2. ГОРОД ЛЮБВИ (16+)
00.00 ДОМ-2. ПОСЛЕ ЗАКАТА (16+)
01.05 ТАКОЕ КИНО! (16+)
01.40 Х/Ф «ПОМНЮ - НЕ ПОМНЮ» (12+)
03.15 ИМПРОВИЗАЦИЯ (16+)

10 МАТЧ!
4.10 ФУТБОЛ. НИДЕРЛАНДЫ – ПЕРУ
6.10 «ДЕСЯТКА!» (16+)
6.30 «ЗАКЛЯТЫЕ СОПЕРНИКИ»
7.00 НОВОСТИ. ЕКАТЕРИНБУРГ
7.30 «ИНТЕРВЬЮ» (16+)
8.00 НОВОСТИ. ЕКАТЕРИНБУРГ
8.35 «ABTONEWS» (16+)
9.00 НОВОСТИ. ЕКАТЕРИНБУРГ
9.30 «ИНТЕРВЬЮ» (16+)
10.00 «ЗАКЛЯТЫЕ СОПЕРНИКИ»
10.30 TOP-10 UFC (16+)
11.00 ФУТБОЛ. ЛИГА НАЦИЙ. ГЕРМАНИЯ - ФРАНЦИЯ
13.05 ВСЕ НА МАТЧ!
13.35 ФУТБОЛ. ЛИГА НАЦИЙ. ЧЕХИЯ - УКРАИНА
15.40 «ДМИТРИЙ ОРЛОВ. ПУТЬ К КУБКУ»
16.00 ФУТБОЛ. ТОВАРИЩЕСКИЙ МАТЧ. ПОРТУГАЛИЯ – ХОРВАТИЯ
18.00 «ИНТЕРВЬЮ» (16+)
18.30 ТЕХНОЛОГИИ КОМФОРТА
19.00 «ИНТЕРВЬЮ» (16+)
19.30 НОВОСТИ. ЕКАТЕРИНБУРГ
19.55 ПЛАВАНИЕ
21.00 НОВОСТИ. ЕКАТЕРИНБУРГ
21.25 БОКС
23.40 ФУТБОЛ. ЛИГА НАЦИЙ. ИТАЛИЯ - ПОЛЬША
01.40 ВСЕ НА МАТЧ!
02.10 ФУТБОЛ. ЛИГА НАЦИЙ. ЛИТВА – СЕРБИЯ

ЧЕ
6.00 МУЛЬТФИЛЬМЫ
7.30 ДОРОЖНЫЕ ВОЙНЫ (16+)
11.00 УТИЛИЗАТОР (12+)
13.00 Т/С «ЧУЖОЙ РАЙОН - 2» (16+)
16.50 УЛЕТНОЕ ВИДЕО. ЛУЧШЕЕ (16+)
18.30 УТИЛИЗАТОР (12+)
19.00 ДОРОЖНЫЕ ВОЙНЫ. ЛУЧШЕЕ (16+)
19.30 ПИТЕР УЭЛЛЕР, НЭНСИ АЛЛЕН, РОННИ КОКС, КЕРТВУД СМИТ, МИГЕЛЬ ФЕРРЕР В ФАНТАСТИКЕ «РОБОКОП» (16+)
21.30 Х/Ф «РОБОКОП - 2» (16+)
23.40 Х/Ф «РОБОКОП - 3» (16+)
01.40 Х/Ф «ЛЕГЕНДА БАГЕРА ВАНСА» (16+)
04.00 Т/С «1941» (12+)

ОТВ
4.30 «СОБЫТИЯ» (16+)
5.00 ПАТРУЛЬНЫЙ УЧАСТОК
5.20 «ДЕЙСТВУЮЩИЕ ЛИЦА»
5.30 «СОБЫТИЯ» (16+)
6.00 НОВОСТИ ТАУ (16+)
7.05 МУЛЬТФИЛЬМЫ
8.00 «УТРЕННИЙ ЭКСПРЕСС»
9.00 Х/Ф «ВОПРОС ЧЕСТИ» (16+)
10.40 МУЛЬТФИЛЬМЫ
11.40 ПАТРУЛЬНЫЙ УЧАСТОК
12.00 О ЛИЧНОМ И НАЛИЧНОМ
12.20 «ГОРОД НА КАРТЕ»
12.30 НОВОСТИ ТАУ (16+)
13.30 ПАТРУЛЬНЫЙ УЧАСТОК
13.50 Т/С «РУССКИЙ КРЕСТ», 1-4 СЕРИИ (16+)
17.00 «НОВОСТИ ТМК» (16+)
17.10 «ПОЕХАЛИ ПО УРАЛУ»
17.20 Т/С «ЖИЗНЬ И СМЕРТЬ ЛЕНЬКИ ПАНТЕЛЕЕВА», 7 И 8 СЕРИИ (16+)
19.00 «СОБЫТИЯ. ИТОГИ ДНЯ»
20.30 «СОБЫТИЯ»
21.00 НОВОСТИ ТАУ (16+)
22.00 «СОБЫТИЯ» (16+)
22.40 ПАТРУЛЬНЫЙ УЧАСТОК
23.00 Х/Ф «ПОСЛЕДСТВИЯ» (18+)
00.35 ПАТРУЛЬНЫЙ УЧАСТОК
00.55 «ЧЕТВЕРТАЯ ВЛАСТЬ» (16+)
01.25 Х/Ф «ОРУДИЕ СМЕРТИ» (16+)
03.30 «ЖАРА В ВЕГАСЕ»

5
5.00 ИЗВЕСТИЯ
5.25 Т/С «ДЕТЕКТИВЫ» (16+)
7.40 Т/С «САРМАТ» (16+)
9.00 ИЗВЕСТИЯ
9.25 Т/С «САРМАТ» (16+)
13.00 ИЗВЕСТИЯ
13.25 Т/С «САРМАТ» (16+)
13.40 Т/С «САРМАТ» (16+)
14.30 Т/С «САРМАТ» (16+)
15

СУББОТА, 8 сентября

Первый
4.25 «МОДНЫЙ ПРИГОВОР»
5.25 КОНТРОЛЬНАЯ ЗАКУПКА
6.00, 10.00 НОВОСТИ
6.10 «ЕРАЛАШ»
6.40 М/С «СМЕШАРИКИ» (0+)
6.55 Т/С «РОДНЫЕ ЛЮДИ» (12+)
9.00 «ИГРАЙ, ГАРМОНЬ!»
9.45 «СЛОВО ПАСТЫРЯ»
10.10 «ЕЛЕНА ПРОКЛОВА» (12+)
11.10 «ТЕОРИЯ ЗАГОВОРА» (16+)
12.00 НОВОСТИ
12.15 ДЕНЬ ГОРОДА
13.50 «ТАТЬЯНА ДОРОНИНА» (12+)
14.55 Х/Ф «ТРИ ТОПОЛЯ НА ПЛЮЩИХЕ» (12+)
16.25 «КТО ХОЧЕТ СТАТЬ МИЛЛИОНЕРОМ?»
18.00 ВЕЧЕРНИЕ НОВОСТИ
18.15 «ЭКСКЛЮЗИВ» (16+)
19.50 «СЕГОДНЯ ВЕЧЕРОМ» (16+)
21.00 «ВРЕМЯ»
21.20 «СЕГОДНЯ ВЕЧЕРОМ» (16+)
23.00 «КВН» (16+)
00.35 Х/Ф «В РАВНОВЕСИИ» (12+)
02.15 «МОДНЫЙ ПРИГОВОР»
03.15 «МУЖСКОЕ / ЖЕНСКОЕ» (16+)

СТС
5.10 МИЛЛИОНЫ В СЕТИ (16+)
6.00 ЕРАЛАШ
6.20 МУЛЬТФИЛЬМЫ
7.10 М/С «ДРАКОНЫ И ВСАДНИКИ ОЛУХА» (6+)
7.35 М/С «НОВАТОРЫ» (6+)
7.50 М/С «ТРИ КОТА» (0+)
8.05 М/С «ТРОЛЛИ. ПРАЗДНИК ПРОДОЛЖАЕТСЯ!» (6+)
8.30 ШОУ «УРАЛЬСКИХ ПЕЛЬМЕНЕЙ» (16+)
9.30 ПРОСТО КУХНЯ (12+)
10.30 УСПЕТЬ ЗА 24 ЧАСА (16+)
11.30 СОЮЗНИКИ (16+)
13.05 Х/Ф «СПАСАТЕЛЬ» (16+)
16.00 ШОУ «УРАЛЬСКИХ ПЕЛЬМЕНЕЙ» (16+)
17.15 Х/Ф «ПОСЛЕ НАШЕЙ ЭРЫ» (12+)
19.15 М/Ф «ТАЙНАЯ ЖИЗНЬ ДОМАШНИХ ЖИВОТНЫХ» (6+)
21.00 Х/Ф «ФОРСАЖ - 6» (12+)
23.40 Х/Ф «ОБИТЕЛЬ ЗЛА. ВОЗМЕЗДИЕ» (18+)
01.30 СОЮЗНИКИ (16+)
03.00 М/Ф «МАЛЕНЬКИЙ ПРИНЦ» (6+)

РОССИЯ 1
4.40 Т/С «ЛОРД. ПЁС-ПОЛИЦЕЙСКИЙ» (12+)
6.35 МУЛЬТФИЛЬМ
7.10 ЖИВЫЕ ИСТОРИИ
8.00 РОССИЯ. МЕСТНОЕ ВРЕМЯ (12+)
9.00 ПО СЕКРЕТУ ВСЕМУ СВЕТУ
9.20 СТО К ОДНОМУ
10.10 ПЯТЕРО НА ОДНОГО
11.00 ВЕСТИ
11.20 ВЕСТИ. МЕСТНОЕ ВРЕМЯ
11.40 СМЕЯТЬСЯ РАЗРЕШАЕТСЯ
14.00 Т/С «ХОЧУ БЫТЬ СЧАСТЛИВОЙ» (12+)
18.00 ПРИВЕТ, АНДРЕЙ! ВЕЧЕРНЕЕ ШОУ АНДРЕЯ МАЛАХОВА (12+)
20.00 ВЕСТИ В СУББОТУ
21.00 Т/С «ЗОРКО ЛИШЬ СЕРДЦЕ» (12+)
00.50 ТОРЖЕСТВЕННОЕ ОТКРЫТИЕ МОСКОВСКОГО КОНЦЕРТНОГО ЗАЛА «ЗАРЯДЬЕ». ПРЯМАЯ ТРАНСЛЯЦИЯ
02.50 Т/С «ЛИЧНОЕ ДЕЛО» (16+)

ТВ3
5.00 Т/С «ЧЕРНЫЙ СПИСОК» (16+)
6.00 МУЛЬТФИЛЬМЫ
9.30 ЗНАНИЯ И ЭМОЦИИ (12+)
10.00 Т/С «ГОРЕЦ» (16+)
13.15 Х/Ф «АВСТРАЛИЯ» (12+)
16.30 Х/Ф «ЛЮДИ ИКС: ПОСЛЕДНЯЯ БИТВА» (12+)
18.30 ВСЁ, КРОМЕ ОБЫЧНОГО. ШОУ СОВРЕМЕННЫХ ФОКУСОВ (16+)
20.00 ЛЮК ЭВАНС, САМАНТА БАРКС, ДОМИНИК КУПЕР, ЧАРЛИ КОКС, САРА ГАДОН, ЗЭК МАКГОУН, УИЛЬЯМ ХЬЮСТОН, АРТ ПАРКИНСОН В УЖАСАХ «ДРАКУЛА» (12+)
21.45 Х/Ф «ДРУГОЙ МИР: ВОССТАНИЕ ЛИКАНОВ» (16+)
23.30 Х/Ф «ДРУГОЙ МИР: ПРОБУЖДЕНИЕ» (16+)
01.00 Х/Ф «ЛЮБОВЬ СКВОЗЬ ВРЕМЯ» (12+)
03.15 Х/Ф «БЕЛАЯ МГЛА» (16+)

НТВ
5.00 «КВАРТИРНЫЙ ВОПРОС»
6.00 «ЗВЕЗДЫ СОШЛИСЬ» (16+)
7.25 «СМОТР»
8.00, 10.00 «СЕГОДНЯ»
8.20 «ИХ НРАВЫ»
8.35 «ГОТОВИМ С АЛЕКСЕЕМ ЗИМИНЫМ»
9.10 «КТО В ДОМЕ ХОЗЯИН?» (16+)
10.20 «ГЛАВНАЯ ДОРОГА» (16+)
11.05 «ЕДА ЖИВАЯ И МЁРТВАЯ» (12+)
12.00 «КВАРТИРНЫЙ ВОПРОС»
13.05 «НАШ ПОТРЕБНАДЗОР» (16+)
14.10 «ПОЕДЕМ, ПОЕДИМ!»
15.05 «СВОЯ ИГРА»
16.00 «СЕГОДНЯ»
16.20 «ОДНАЖДЫ...» (16+)
17.00 ДЕТЕКТИВ «ПЁС» (16+)
19.00 «ЦЕНТРАЛЬНОЕ ТЕЛЕВИДЕНИЕ»
21.00 ДЕТЕКТИВ «ПЁС» (16+)
00.05 «КВАРТИРНИК НТВ У МАРГУЛИСА» (16+)
01.35 Х/Ф «МОСКВА НИКОГДА НЕ СПИТ» (16+)
03.25 «ПОЕДЕМ, ПОЕДИМ!»
03.55 Т/С «МОСКВА. ТРИ ВОКЗАЛА» (16+)

РЕН ТВ
4.10 ТЕРРИТОРИЯ ЗАБЛУЖДЕНИЙ С ИГОРЕМ ПРОКОПЕНКО (16+)
8.00 Х/Ф «ДЕЙСТВУЙ, СЕСТРА - 2: СТАРЫЕ ПРИВЫЧКИ» (12+)
10.00 МИНТРАНС (16+)
11.00 САМАЯ ПОЛЕЗНАЯ ПРОГРАММА (16+)
12.00 ВОЕННАЯ ТАЙНА С ИГОРЕМ ПРОКОПЕНКО (16+)
16.20 ТЕРРИТОРИЯ ЗАБЛУЖДЕНИЙ (16+)
18.30 ДОКУМЕНТАЛЬНЫЙ СПЕЦПРОЕКТ: «ЗАСЕКРЕЧЕННЫЕ СПИСКИ. ДАВАЙ ЖГИ: 11 СПОСОБОВ ВСЕХ ПЕРЕПЛЮНУТЬ» (16+)
20.30 Х/Ф «ЖЕЛЕЗНЫЙ ЧЕЛОВЕК» (12+)
22.45 Х/Ф «ЗЕМЛЯ БУДУЩЕГО» (12+)
01.00 Х/Ф «СУДЬЯ» (16+)
03.40 САМЫЕ ШОКИРУЮЩИЕ ГИПОТЕЗЫ (16+)

РОССИЯ К
6.30 БИБЛЕЙСКИЙ СЮЖЕТ
7.05 Х/Ф «КУТУЗОВ» (0+)
8.50 МУЛЬТФИЛЬМЫ
9.45 Д/С
10.15 Х/Ф «БЕЗЫМЯННАЯ ЗВЕЗДА» (0+)

12.25 Д/С
12.55 Д/Ф
13.50 Д/Ф
14.45 Х/Ф «ДЕЛОВЫЕ ЛЮДИ» (6+)
16.10 Д/Ф
17.40 Х/Ф «Я ШАГАЮ ПО МОСКВЕ» (12+)
19.00 ВАЛЕРИЙ ГЕРГИЕВ И СИМФОНИЧЕСКИЙ ОРКЕСТР МАРИИНСКОГО ТЕАТРА В ТОРЖЕСТВЕННОМ ОТКРЫТИИ МОСКОВСКОГО КОНЦЕРТНОГО ЗАЛА «ЗАРЯДЬЕ»
21.00 АГОРА
22.00 КВАРТЕТ 4Х4
23.40 2 ВЕРНИК 2
00.35 Х/Ф «НОВЫЙ АТТРАКЦИОН» (0+)

ТНТ УРАЛ
5.00 ГДЕ ЛОГИКА? (16+)
6.00 ТНТ. BEST (16+)
8.00 ТНТ MUSIC (16+)
8.30 ТНТ. BEST (16+)
9.00 ДОМ-2 (16+)
11.00 ЭКСТРАСЕНСЫ. БИТВА СИЛЬНЕЙШИХ (16+)
12.30 КОМЕДИ КЛАБ. ДАЙДЖЕСТ (16+)
16.35 Х/Ф «БЕГУЩИЙ В ЛАБИРИНТЕ» (16+)
19.00 ЭКСТРАСЕНСЫ ВЕДУТ РАССЛЕДОВАНИЕ (16+)
19.30 ЭКСТРАСЕНСЫ. БИТВА СИЛЬНЕЙШИХ (16+)
21.00 ТАНЦЫ (16+)
23.00 ДОМ-2. ГОРОД ЛЮБВИ (16+)
00.00 ДОМ-2. ПОСЛЕ ЗАКАТА (16+)
01.05 Х/Ф «БЕГУЩИЙ В ЛАБИРИНТЕ» (16+)
03.20 ТНТ MUSIC (16+)
03.50 ИМПРОВИЗАЦИЯ (16+)

МАТЧ!
4.10 ФУТБОЛ. ТОВАРИЩЕСКИЙ МАТЧ. ШОТЛАНДИЯ - БЕЛЬГИЯ
6.10 Х/Ф «ПАРНЫЙ УДАР» (12+)
8.10 «ДЕСЯТКА!» (16+)
8.30 «ИНТЕРВЬЮ» (16+)
9.00 НОВОСТИ. ЕКАТЕРИНБУРГ
9.30 «АВТОNEWS» (16+)
9.50 «НЕДЕЛЯ УГМК» (16+)
10.00 НОВОСТИ. ЕКАТЕРИНБУРГ
10.25 ФУТБОЛ. ТОВАРИЩЕСКИЙ МАТЧ. ШОТЛАНДИЯ - БЕЛЬГИЯ
12.25 ВСЕ НА ФУТБОЛ! АФИША
13.30 ФУТБОЛ. ЛИГА НАЦИЙ. РУМЫНИЯ – ЧЕРНОГОРИЯ
15.35 ФУТБОЛ. ЛИГА НАЦИЙ. ТУРЦИЯ – РОССИЯ
17.35 «ИНТЕРВЬЮ» (16+)
18.00 «НЕДЕЛЯ УГМК» (16+)
18.10 ТЕХНОЛОГИИ КОМФОРТА
18.30 ХОККЕЙ. КХЛ. «ДИНАМО» (МОСКВА) - ЦСКА
21.25 ФУТБОЛ. ЛИГА НАЦИЙ. ШВЕЙЦАРИЯ - ИСЛАНДИЯ
22.55 «ИНТЕРВЬЮ» (16+)
23.15 «АВТОNEWS» (16+)
23.40 ФУТБОЛ. ЛИГА НАЦИЙ. АНГЛИЯ - ИСПАНИЯ
01.40 ВСЕ НА МАТЧ!
02.10 ПЛАВАНИЕ. КУБОК МИРА
03.25 ФУТБОЛ. ЛИГА НАЦИЙ. СЕВЕРНАЯ ИРЛАНДИЯ - БОСНИЯ И ГЕРЦЕГОВИНА

ЧЕ
5.00 ЛИГА 8 ФАЙТ (16+)
6.00 МУЛЬТФИЛЬМЫ
6.30 Х/Ф «ИГРУШКА» (0+)
8.30 УЛЁТНЫЕ ЖИВОТНЫЕ (16+)
9.30 Т/С «ДАША ВАСИЛЬЕВА. ЛЮБИТЕЛЬНИЦА ЧАСТНОГО СЫСКА» (12+)
13.15 УЛЕТНОЕ ВИДЕО. ЛУЧШЕЕ (16+)
13.55 Х/Ф «РОБОКОП» (16+)
15.55 Х/Ф «РОБОКОП - 2» (16+)
18.00 Х/Ф «РОБОКОП - 3» (16+)
20.00 УЛЕТНОЕ ВИДЕО. ЛУЧШЕЕ (16+)
23.00 +100500 (18+)
23.30 Т/С «МИР ДИКОГО ЗАПАДА» (18+)
02.25 Т/С «1941» (12+)

ОТВ
5.40 ПАТРУЛЬНЫЙ УЧАСТОК
6.05 МУЗЫКАЛЬНАЯ ЕВРОПА
7.00 М/С «СМЕШАРИКИ» (0+)
7.30 М/С «ФИКСИКИ» (0+)
8.00 М/С «МАША И МЕДВЕДЬ» (0+)
8.45 Х/Ф «ДЕНЬ ДОДО» (16+)
10.15 Д/Ф
11.10 О ЛИЧНОМ И НАЛИЧНОМ
11.30 «РЕЦЕПТ» (16+)
12.00 НАЦИОНАЛЬНОЕ ИЗМЕРЕНИЕ
12.30 «ПАТРУЛЬНЫЙ УЧАСТОК. НА ДОРОГАХ» (16+)
13.00 «НАСЛЕДНИКИ УРАРТУ» (16+)
13.15 «НЕДЕЛЯ УГМК» (16+)
13.30 Т/С «ДОКТОР СМЕРТЬ», 1-4 СЕРИИ (16+)
16.45 «ПОЕХАЛИ ПО УРАЛУ. КАМЕНСК-УРАЛЬСКИЙ». 2 ЧАСТЬ
17.00 «ПРОКУРАТУРА. НА СТРАЖЕ ЗАКОНА» (16+)
17.15 ПАТРУЛЬНЫЙ УЧАСТОК
17.40 Х/Ф «НЕБО ЗОВЕТ» (6+)
19.05 Х/Ф «КАНИКУЛЫ ПРЕЗИДЕНТА» (16+)
21.00 «СОБЫТИЯ. ИТОГИ» (16+)
21.50 Х/Ф «ШОКОЛАД» (12+)
23.45 Х/Ф «О ЛЮБВИ» (18+)
01.20 Х/Ф «СИБИРЯК» (16+)
02.50 МУЗЫКАЛЬНОЕ ШОУ «ЖАРА В ВЕГАСЕ»

5
5.05 Т/С «ДЕТЕКТИВЫ» (16+)
8.35 ДЕНЬ АНГЕЛА
9.00 Т/С «СЛЕД» (16+)
10.35 Т/С «СЛЕД» (16+)
12.15 Т/С «СЛЕД» (16+)
13.50 Т/С «СЛЕД» (16+)
15.25 Т/С «СЛЕД» (16+)
17.00 Т/С «СЛЕД» (16+)
18.35 Т/С «СЛЕД» (16+)
20.05 Т/С «СЛЕД» (16+)
21.40 Т/С «СЛЕД» (16+)
22.25 Т/С «СЛЕД» (16+)
23.10 Т/С «СЛЕД» (16+)
00.00 ИЗВЕСТИЯ. ГЛАВНОЕ
00.55 Т/С «АКАДЕМИЯ» (16+)

ТВЦ
5.50 «МАРШ-БРОСОК» (12+)
6.15 Х/Ф «ДЕЛО № 306» (12+)
7.55 «ПРАВОСЛАВНАЯ ЭНЦИКЛОПЕДИЯ» (6+)
8.20 Х/Ф «СТАРИКИ-РАЗБОЙНИКИ» (0+)
9.45 Х/Ф «ОПЕКУН» (12+)
11.30 СОБЫТИЯ
11.45 Х/Ф «ДЕВУШКА БЕЗ АДРЕСА» (6+)
13.30 «ЮМОР ОСЕННЕГО ПЕРИОДА» (12+)
14.30 СОБЫТИЯ
14.45 Х/Ф «ПОКРОВСКИЕ ВОРОТА» (0+)
17.25 Х/Ф «РАЗОБЛАЧЕНИЕ ЕДИНОРОГА» (12+)
21.00 «В ЦЕНТРЕ СОБЫТИЙ» (16+)
22.10 «ПРАВО ЗНАТЬ!» (16+)
23.40 ДЕНЬ МОСКВЫ. ПРАЗДНИЧНЫЙ КОНЦЕРТ НА ПОКЛОННОЙ ГОРЕ (12+)
01.45 «ПРАВО ГОЛОСА» (16+)

Звезда
5.10 Д/Ф «ПРЕКРАСНЫЙ ПОЛК. ЛИЛЯ» (12+)
5.50 Х/Ф «ДАЙ ЛАПУ, ДРУГ!» (0+)
7.10 Х/Ф «РУССКОЕ ПОЛЕ» (12+)
9.00 НОВОСТИ ДНЯ
9.15 ЛЕГЕНДЫ МУЗЫКИ (6+)
9.40 ПОСЛЕДНИЙ ДЕНЬ (12+)
10.25 НЕ ФАКТ! (6+)
11.25 Д/С «ЗАГАДКИ ВЕКА» (12+)
12.10 УЛИКА ИЗ ПРОШЛОГО (16+)
13.00 НОВОСТИ ДНЯ
13.15 Д/С «СЕКРЕТНАЯ ПАПКА» (12+)
14.00 ДЕСЯТЬ ФОТОГРАФИЙ (6+)
14.50 Х/Ф «ПО СЕМЕЙНЫМ ОБСТОЯТЕЛЬСТВАМ» (6+)
18.00 НОВОСТИ ДНЯ
18.10 ЗАДЕЛО!
18.25 Т/С «БИТВА ЗА МОСКВУ» (12+)
01.50 Х/Ф «БАЛТИЙСКОЕ НЕБО» (6+)

Х/ф «Девушка без адреса»

«ТВЦ»

Забавные приключения молодого строителя Паши Гусарова начались с того момента, когда в поезде он встретил и полюбил с первого взгляда Катю, которая едет завоевывать Москву. Счастье делает человека беспечным, а вокзал - это как раз то место, где его можно потерять. Но именно на вокзале после всевозможных приключений они встречаются вновь и теперь не расстанутся никогда.

ВОСКРЕСЕНЬЕ, 9 сентября

Первый
4.10 «ДАВАЙ ПОЖЕНИМСЯ!» (16+)
5.00 КОНТРОЛЬНАЯ ЗАКУПКА
5.40 Т/С «РОДНЫЕ ЛЮДИ» (12+)
6.00 НОВОСТИ
6.10 «РОДНЫЕ ЛЮДИ» (12+)
7.50 М/С «СМЕШАРИКИ» (0+)
8.05 «ЧАСОВОЙ» (12+)
8.35 «ЗДОРОВЬЕ» (16+)
9.40 «НЕПУТЕВЫЕ ЗАМЕТКИ» (12+)
10.00 НОВОСТИ
10.10 «НАТАЛЬЯ ВАРЛЕЙ. «СВАДЬБЫ НЕ БУДЕТ!» (12+)
11.15 «ЧЕСТНОЕ СЛОВО»
12.00 НОВОСТИ
12.15 К ЮБИЛЕЮ И.КОСТОЛЕВСКОГО
13.20 Х/Ф «БЕЗЫМЯННАЯ ЗВЕЗДА» (12+)
15.50 «ШАНСОН ГОДА» (16+)
17.50 «Я МОГУ!»
19.25 «ЛУЧШЕ ВСЕХ!»
21.00 ВОСКРЕСНОЕ «ВРЕМЯ»
22.00 «КВН» (16+)
00.15 Х/Ф «БУДЬ КРУЧЕ!» (16+)
02.30 «МОДНЫЙ ПРИГОВОР»
03.30 «МУЖСКОЕ / ЖЕНСКОЕ» (16+)
04.25 КОНТРОЛЬНАЯ ЗАКУПКА

СТС
4.55 МИЛЛИОНЫ В СЕТИ (16+)
5.45 МУЗЫКА НА СТС (16+)
6.00 ЕРАЛАШ
6.45 МУЛЬТФИЛЬМЫ
7.50 М/С «ТРИ КОТА» (0+)
8.05 М/С «ТРОЛЛИ. ПРАЗДНИК ПРОДОЛЖАЕТСЯ!» (6+)
8.30 УРАЛЬСКИЕ ПЕЛЬМЕНИ. ЛЮБИМОЕ (16+)
9.00 ШОУ «УРАЛЬСКИХ ПЕЛЬМЕНЕЙ» (16+)
9.55 Х/Ф «ЗАЧАРОВАННАЯ» (12+)
12.00 М/Ф «ТАЙНАЯ ЖИЗНЬ ДОМАШНИХ ЖИВОТНЫХ» (6+)
13.45 Х/Ф «ФОРСАЖ - 5» (16+)
16.25 Х/Ф «ФОРСАЖ – 6» (12+)
19.00 Х/Ф «НЕУПРАВЛЯЕМЫЙ» (16+)
21.00 Х/Ф «ФОРСАЖ – 7» (16+)
23.45 Х/Ф «ОБИТЕЛЬ ЗЛА. ПОСЛЕДНЯЯ ГЛАВА» (18+)
01.55 СКАЗКА «ПИНОККИО» (6+)
05.20 МУЗЫКА НА СТС (16+)

РОССИЯ 1
4.50 Т/С «ЛОРД. ПЁС-ПОЛИЦЕЙСКИЙ» (12+)
6.45 САМ СЕБЕ РЕЖИССЁР
7.35 СМЕХОПАНОРАМА ЕВГЕНИЯ ПЕТРОСЯНА
8.05 УТРЕННЯЯ ПОЧТА
8.45 ВЕСТИ-МЕСТНОЕ ВРЕМЯ
9.25 СТО К ОДНОМУ
10.10 КОГДА ВСЕ ДОМА С ТИМУРОМ КИЗЯКОВЫМ
11.00 ВЕСТИ
11.20 Т/С «СВАТЫ» (12+)
13.25 Т/С «НА КАЧЕЛЯХ СУДЬБЫ» (12+)
18.00 УДИВИТЕЛЬНЫЕ ЛЮДИ - 3
20.00 ВЕСТИ НЕДЕЛИ
22.00 ВОСКРЕСНЫЙ ВЕЧЕР С ВЛАДИМИРОМ СОЛОВЬЁВЫМ (12+)
00.30 НОВАЯ ВОЛНА-2018. БЕНЕФИС ВЛАДИМИРА ПРЕСНЯКОВА
03.20 Т/С «ПЫЛЬНАЯ РАБОТА» (16+)

ТВ3
5.15 Т/С «ЧЕРНЫЙ СПИСОК» (16+)
6.00 МУЛЬТФИЛЬМЫ
10.00 Т/С «ЭЛЕМЕНТАРНО» (16+)
13.30 МАГИЯ ЧИСЕЛ (12+)
14.00 Х/Ф «ДРАКУЛА» (12+)
15.45 ВСЁ, КРОМЕ ОБЫЧНОГО. ШОУ СОВРЕМЕННЫХ ФОКУСОВ (16+)
17.15 Х/Ф «ДРУГОЙ МИР: ВОССТАНИЕ ЛИКАНОВ» (16+)
19.00 Х/Ф «ДРУГОЙ МИР: ПРОБУЖДЕНИЕ» (16+)
20.30 Х/Ф «ДРУГОЙ МИР: ВОЙНЫ КРОВИ» (16+)
22.15 ЛЮК ГОСС, ВИНГ РЕЙМЗ, ДЭННИ ТРЕХО, ДЮГРЕЙ СКОТТ, ФРЕДЕРИК КОЛЕР В БОЕВИКЕ «СМЕРТЕЛЬНАЯ ГОНКА: ИНФЕРНО» (16+)
00.15 Х/Ф «АВСТРАЛИЯ» (12+)
03.30 Т/С «ЧЕРНЫЙ СПИСОК» (16+)

НТВ
4.55 «ДАЧНЫЙ ОТВЕТ»
6.00 «ЦЕНТРАЛЬНОЕ ТЕЛЕВИДЕНИЕ» (16+)
8.00 «СЕГОДНЯ»
8.20 «ИХ НРАВЫ»
8.45 «УСТАМИ МЛАДЕНЦА»
9.25 «ЕДИМ ДОМА»
10.00 «СЕГОДНЯ»
10.20 «ПЕРВАЯ ПЕРЕДАЧА» (16+)
11.00 «ЧУДО ТЕХНИКИ» (12+)
11.55 «ДАЧНЫЙ ОТВЕТ»
13.00 «НАШ ПОТРЕБНАДЗОР» (16+)
14.00 «У НАС ВЫИГРЫВАЮТ!» (12+)
15.05 «СВОЯ ИГРА»
16.00 «СЕГОДНЯ»
16.20 «СЛЕДСТВИЕ ВЕЛИ...» (16+)
18.00 «НОВЫЕ РУССКИЕ СЕНСАЦИИ» (16+)
19.00 «ИТОГИ НЕДЕЛИ»
20.10 «ЗВЕЗДЫ СОШЛИСЬ» (16+)
22.00 «ТЫ НЕ ПОВЕРИШЬ!» (16+)
23.00 ДЕТЕКТИВ «ШАМАН» (16+)
00.55 Х/Ф «34-Й СКОРЫЙ» (16+)
02.35 «ПОЕДЕМ, ПОЕДИМ!»
03.10 Т/С «МОСКВА. ТРИ ВОКЗАЛА» (16+)

РЕН ТВ
4.30 ТЕРРИТОРИЯ ЗАБЛУЖДЕНИЙ С ИГОРЕМ ПРОКОПЕНКО (16+)
7.30 МУЛЬТФИЛЬМЫ (6+)
13.20 Х/Ф «ФОРРЕСТ ГАМП» (16+)
16.00 Х/Ф «ЗЕМЛЯ БУДУЩЕГО» (12+)
18.20 РОБЕРТ ДАУНИ МЛАДШИЙ, ГВИНЕТ ПЭЛТРОУ, ТЕРРЕНС ХОВАРД, ДЖЕФФ БРИДЖЕС, ШОН ТОУБ, ЛЕСЛИ БИББ, КЛАРК ГРЕГГ, ДЖОН ФАВРО, ФАРАН ТАИР В ФАНТАСТИКЕ «ЖЕЛЕЗНЫЙ ЧЕЛОВЕК» (12+)
20.30 Х/Ф «ЖЕЛЕЗНЫЙ ЧЕЛОВЕК - 2» (12+)
23.00 ДОБРОВ В ЭФИРЕ (16+)
00.00 СОЛЬ. МУЗЫКА ПОКОЛЕНИЯ 90-Х, 2 ЧАСТЬ (16+)
02.30 ВОЕННАЯ ТАЙНА С ИГОРЕМ ПРОКОПЕНКО (16+)

РОССИЯ К
6.30 СВЯТЫНИ ХРИСТИАНСКОГО МИРА
7.05 Х/Ф «ДЕЛОВЫЕ ЛЮДИ» (6+)
8.30 МУЛЬТФИЛЬМЫ
9.45 ОБЫКНОВЕННЫЙ КОНЦЕРТ
10.15 Х/Ф «Я ШАГАЮ ПО МОСКВЕ» (12+)
11.35 ПИСЬМА ИЗ ПРОВИНЦИИ
12.05 ДИАЛОГИ О ЖИВОТНЫХ
12.45 ДОМ УЧЕНЫХ
13.15 КУБАНСКИЙ КАЗАЧИЙ ХОР
14.25 Х/Ф «НОВЫЙ АТТРАКЦИОН» (0+)
16.05 Д/С
16.20 ПЕШКОМ...
16.50 ИСКАТЕЛИ
17.35 БЛИЖНИЙ КРУГ АЛЕКСАНДРА МИТТЫ
18.35 РОМАНТИКА РОМАНСА
19.30 НОВОСТИ КУЛЬТУРЫ
20.10 РОССИЙСКИЙ НАЦИОНАЛЬНЫЙ ОРКЕСТР
22.15 Х/Ф «БЕЗЫМЯННАЯ ЗВЕЗДА» (0+)
00.25 ДОКУМ. ФИЛЬМЫ
02.50 МУЛЬТФИЛЬМЫ

ТНТ УРАЛ
5.00 ГДЕ ЛОГИКА? (16+)
6.00 ТНТ. BEST (16+)
9.00 ДОМ-2. LITE (16+)
10.00 ДОМ-2. ОСТРОВ ЛЮБВИ (16+)
11.00 ПЕРЕЗАГРУЗКА (16+)
12.00 БОЛЬШОЙ ЗАВТРАК (16+)
12.30 Х/Ф «ПОСЛЕЗАВТРА» (12+)
15.00 Т/С «САШАТАНЯ» (16+)
17.00 Т/С «УНИВЕР» (16+)
18.00 Т/С «УНИВЕР» (16+)
19.00 КОМЕДИ КЛАБ. ДАЙДЖЕСТ (16+)
20.00 ЗАМУЖ ЗА БУЗОВУ (16+)
22.00 STAND UP (16+)
23.00 ДОМ-2. ГОРОД ЛЮБВИ (16+)
00.00 ДОМ-2. ПОСЛЕ ЗАКАТА (16+)
01.05 ТАКОЕ КИНО! (16+)
01.35 Х/Ф «ПОСЛЕЗАВТРА» (12+)
04.00 ТНТ MUSIC (16+)
04.35 ИМПРОВИЗАЦИЯ (16+)

МАТЧ!
5.25 Х/Ф «ФАБРИКА ФУТБОЛЬНЫХ ХУЛИГАНОВ» (16+)
7.00 СМЕШАННЫЕ ЕДИНОБОРСТВА
11.00 «АВТОNEWS» (16+)
11.30 ТЕХНОЛОГИИ КОМФОРТА
12.10 ФУТБОЛ. ЛИГА НАЦИЙ. ЭСТОНИЯ – ГРЕЦИЯ
14.10 «ИНТЕРВЬЮ» (16+)
14.30 «АВТОNEWS» (16+)
14.50 СМЕШАННЫЕ ЕДИНОБОРСТВА (16+)
16.35 «ИНТЕРВЬЮ» (16+)
17.00 «НЕДЕЛЯ УГМК» (16+)
17.30 «ТУРЦИЯ – РОССИЯ. LIVE»
17.55 ФУТБОЛ. ЛИГА НАЦИЙ. УКРАИНА - СЛОВАКИЯ
19.55 «ИНТЕРВЬЮ» (16+)
20.30 «АВТОNEWS» (16+)
20.55 ФУТБОЛ. ЛИГА НАЦИЙ. ДАНИЯ - УЭЛЬС
22.55 «НЕДЕЛЯ УГМК» (16+)
23.05 ТЕХНОЛОГИИ КОМФОРТА
23.25 «АВТОNEWS ДАЙДЖЕСТ» (16+)
23.40 ФУТБОЛ. ЛИГА НАЦИЙ. ФРАНЦИЯ - НИДЕРЛАНДЫ
01.40 ВСЕ НА МАТЧ!
02.15 ПЛАВАНИЕ. КУБОК МИРА
03.30 ФУТБОЛ. ЛИГА НАЦИЙ. БОЛГАРИЯ – НОРВЕГИЯ

ЧЕ
5.05 Т/С «1942» (16+)
6.00 УЛЕТНОЕ ВИДЕО (16+)
6.55 Х/Ф «КАТАЛА» (12+)
8.30 УЛЁТНЫЕ ЖИВОТНЫЕ (16+)
9.30 УЛЕТНОЕ ВИДЕО. ЛУЧШЕЕ (16+)
10.20 НЕВЕРОЯТНЫЕ ИСТОРИИ (16+)
11.55 Х/Ф «ВЗРЫВАТЕЛЬ» (16+)
13.30 УТИЛИЗАТОР (12+)
17.05 Т/С «ПЕРЕВОЗЧИК - 2» (16+)
21.00 УЛЕТНОЕ ВИДЕО. ЛУЧШЕЕ (16+)
23.00 +100500 (18+)
23.30 Т/С «МИР ДИКОГО ЗАПАДА» (18+)
02.00 Т/С «1942» (16+)

ОТВ
5.15 «ПАТРУЛЬНЫЙ УЧАСТОК. НА ДОРОГАХ» (16+)
5.35 ПАТРУЛЬНЫЙ УЧАСТОК
6.05 МУЗЫКАЛЬНАЯ ЕВРОПА
7.00 «СОБЫТИЯ. ИТОГИ» (16+)
7.50 «ПОЕХАЛИ ПО УРАЛУ. КАМЕНСК-УРАЛЬСКИЙ». 2 ЧАСТЬ
8.00 М/С
8.50 Х/Ф «ЛЮБОВЬ НА КОНЧИКАХ ПАЛЬЦЕВ» (16+)
10.45 Т/С «ЖИЗНЬ И СМЕРТЬ ЛЕНЬКИ ПАНТЕЛЕЕВА». 1-8 СЕРИИ (16+)
17.00 ХОККЕЙ. ЧЕМПИОНАТ КХЛ. «АВТОМОБИЛИСТ» - «АДМИРАЛ». В ПЕРЕРЫВЕ - «ПОЕХАЛИ ПО УРАЛУ» (16+)
19.30 ГРУППА «ЧАЙФ» В ПРОГРАММЕ «С ЧЕГО НАЧИНАЕТСЯ РОДИНА»
20.00 ЗАКРЫТИЕ ФЕСТИВАЛЯ «БЕЗУМНЫЕ ДНИ»
21.30 Х/Ф «КАНИКУЛЫ ПРЕЗИДЕНТА» (16+)
23.20 «СОБЫТИЯ. ИТОГИ» (16+)
00.10 «ЧЕТВЕРТАЯ ВЛАСТЬ» (16+)
00.40 Х/Ф «ПОСЛЕДСТВИЯ» (18+)
02.15 МУЗЫКАЛЬНОЕ ШОУ «ЖАРА В ВЕГАСЕ»
05.00 ПАРЛАМЕНТСКОЕ ВРЕМЯ

5
4.55 Т/С «АКАДЕМИЯ» (16+)
6.10 Д/С «ВЛАДИМИР ЭТУШ» (12+)
7.05 Д/С «ТАТЬЯНА ПЕЛЬТЦЕР» (12+)
7.50 Д/С «ФАИНА РАНЕВСКАЯ» (12+)
8.40 Д/С «ТАТЬЯНА БУЛАНОВА» (12+)
9.25 Д/С «АЛЕКСАНДР ДОМОГАРОВ» (12+)
10.20 Д/С «НИКИТА ДЖИГУРДА» (12+)
11.10 СВЕТСКАЯ ХРОНИКА
12.05 Т/С «ПОДЕЛИСЬ СЧАСТЬЕМ СВОИМ» (16+)
16.20 Т/С «ЖЕНИХ» (16+)
00.15 Т/С «САШКА, ЛЮБОВЬ МОЯ» (16+)
03.35 Д/С «СТРАХ В ТВОЕМ ДОМЕ: «КОПИЯ» (16+)
04.20 Д/С «СТРАХ В ТВОЕМ ДОМЕ: «МЕНЯ ПРОДАЛИ, КАК ВЕЩЬ» (16+)

ТВЦ
5.55 Х/Ф «ЧЕЛОВЕК С БУЛЬВАРА КАПУЦИНОВ»
7.50 Х/Ф «РОЗА И ЧЕРТОПОЛОХ» (16+)
9.55 Х/Ф «ГДЕ НАХОДИТСЯ НОФЕЛЕТ?» (12+)
11.30 СОБЫТИЯ
11.45 Д/Ф «ЛЕОНИД ГАЙДАЙ. ЧЕЛОВЕК» (12+)
12.35 Х/Ф «НЕ МОЖЕТ БЫТЬ!» (12+)
14.30 МОСКОВСКАЯ НЕДЕЛЯ
15.00 «СОВЕТСКИЕ МАФИИ» (16+)
15.50 «ХРОНИКИ МОСКОВСКОГО БЫТА» (16+)
16.40 «90-Е» (16+)
17.30 Х/Ф «ПАПА НАПРОКАТ» (12+)
21.20 Х/Ф «ПОКРОВСКИЕ ВОРОТА» (0+)
00.00 СОБЫТИЯ
00.15 «ПЕТРОВКА, 38» (16+)
00.25 Х/Ф «ПУЛЯ-ДУРА. АГЕНТ ПОЧТИ НЕ ВИДЕН» (16+)
04.00 «ХРОНИКИ МОСКОВСКОГО БЫТА» (12+)

Звезда
5.30 Х/Ф «КОРПУС ГЕНЕРАЛА Ш

ВЕДУЩИЙ ВЫПУСКА АЛЕКСАНДР КОЛОСОВ
narodnoe-sl@mail.ru

Сергей Мальцев

Подарок однокурсника

Говорят, нет маленьких ролей – есть плохие актёры. Любому хочется пройти через весь спектакль либо героем-любовником, либо бытовым героем, быть центром зрительского внимания. Но не каждому удаётся убедить режиссёра в своей исключительности, да и актёрское амплуа играет не последнюю роль.

Одним из дипломных спектаклей нашего театрального училища был спектакль-оперетта «Мадемуазель Нитуш». У меня был хорошо поставленный тенор, и **Владимир Курочкин**, знаменитый главный режиссёр Свердловского Академического театра музыкальной комедии, народный артист СССР, хотел попробовать меня в роли лейтенанта **Шамплатро** – жениха главной героини, молодой пансионерки монастырской школы «Небесные ласточки». Надо сказать, что был я высоким, стройным парнем с неплохими лицевыми данными и сержантской выправкой, да и голос подходил – оперетта всё-таки. Но увы, не было во мне французского шарма. Даже мой тенор не помог.

Счастливчиком стал другой, а я довольствовался массовкой драгунских офицеров и участником кордебалета, который в пьесе ставил органист и учитель музыки школы «Небесные ласточки» **Селестен**. Под руководством театральных мэтров мы успешно осваивали костюмы, грим, выстраивали мизансцены, когда ко мне подошёл мой однокурсник **Андрей Неустроев**.

- Серёга, есть стоящая мысль! Я не успеваю переодеться и загримироваться, а у тебя получится! – заявил он мне.

- Что успею?

- Сыграть пожарного и внести корзину с цветами в гримёрную примы **Корины**. Улыбнёшься и ретируешься за кулису. Подменишь меня?

- Была не была! – махнул я рукой. – Сделаю!

Даже не подумав, как на мою авантюру отреагируют мэтры, я активно взялся за создание образа крутого персонажа. Рубашка с распашным воротником, широкие штаны, кирзовые сапоги, фартук из грубого материала, каска пожарного дореволюционного периода… из одежды, пожалуй, всё. Теперь грим: борода с усами отпадают, зато можно выпустить из-под каски, сделать огромные бакенбарды, волосатую грудь, волосатые запястья до самых пальцев, побольше морщин и румянец на щеках. А самое главное – убрать пару зубов, чтобы улыбка была заметнее.

Настал день и час очередного прогона, спектакль шёл своим чередом… И вот, не чувствуя ног после очередной сыгранной сцены, я рванул в гримёрную, где меня ждали костюм и заготовленная «волосатость». Облачившись, загримировался, нанёс на два зуба толстый слой чёрного грима, не закрывая рта, чтобы не стереть грим с зубов, понёсся на сцену.

«Прима», окружённая толпой восторженной массовки, уже восседала в своей «гримёрке». Я прорвался сквозь толпу и с низким поклоном вручил ей корзину цветов. При этом я стоял лицом к зрителям, и конечно же, предстал перед ними во всей своей волосатой красе со щербатой улыбкою до ушей. Эффект был налицо – в зале засмеялись. А мне было не до церемоний, моя массовка должна была начаться с минуты на минуту, так что я сломя голову устремился к новому переодеванию и гримировке. В итоге были поклоны и овации зрительного зала.

А как вы думаете, был ли в оперетте пожарный? Никакого пожарного в ней нет и никогда не было!

Надежда Зима

ВЕЧЕР ЯНТАРНОГО ДНЯ

Огненный шар сползал к полосе
Зелёной, подёрнутой дымкою синей.
Бархат травы золотился в росе.
Тени ложились изгибами линий.
Быстрой реки непослушная прядь,
Ветром гонимая, целилась вдаль.
В ней отражалась небесная гладь,
Дрожащая, будто тончайший хрусталь.
Воздух с прохладою ветры мешали,
Зноем измучена стыла земля.
Долго смотрела я, как догорали
Последние угли янтарного дня.

Иван Тухта

ИРОНИЧЕСКИМ ПЕРОМ

Шёл мелкий дождь на улице Советской,
Я бросил взор на школу номер три,
Вы посмотрели на меня с улыбкой светской,
И сердце сжалось глубоко внутри.
Как будто кипятком меня облили,
Прошли мурашки с ног до головы,
Вы новый мир для нас двоих открыли,
Под звуки опадающей листвы.

Алексей Мастерских — *ПАМЯТИ МАСТЕРА*

МАРТЫШКИНЫ ДЕТКИ (басня)

Известно всем, что у мартышки
Не самые послушные детишки,
И только лишь от них она отводит взгляд,
Как эти дети чёрт те что творят.
Вот так и в этот раз.
Весь день она за ними наблюдала
И не смыкала глаз,
Пока уставшая не задремала,
А этой слабостью мамаши-обезьяны
Воспользовались маленькие дети-хулиганы.
«А почему бы нам, – сказал один Мартын,
Не очень-то умом блиставший,
Хотя из всех детей был самый старший, –
Не развести костёр? – и из кармана он извлёк
Отличных спичек полный коробок. –
Через костёр мы будем с вами прыгать,
И веселиться будем, и хвостами дрыгать».
Мартышки все идею поддержали,
Одни пошли искать дрова,
другие за бумагой побежали.
И хоть разобран на дрова новёхонький забор,
Зато пылает во дворе костёр.
Тут началось мартышечье веселье:
Прыжки через костёр без всяческого опасенья,
Ходили на ушах и дрыгали хвостами.
А в это время разгоралось пламя.
Оно росло, и ширился костёр,
Пока не занял весь мартышкин двор.
Мартышки же, весельем увлекаясь,
Не замечали, что поднялся жар.
А их костёр уж перерос в пожар,
И пламя уже к дому подбиралось,
Желая праздник превратить в кошмар.
Вдруг из толпы раздался чей-то крик:
«Горим! Пожар! Спасите! Помогите!
Эй, кто-нибудь, пожарных позовите!»
Веселье прекратилось в тот же миг.
И вскоре все участники гулянки
Пустились наутёк, лихие обезьянки,
А дом мартышки быстро исчезал.
Случайно мимо заяц пробегал.
«Ой, караул! Мартышкин дом! Пожар!» –
Воскликнул заяц и помчался к речке,
Где из песка лепил сердечки
Заслуженный пожарный – слон Макар.
Узнав от зайца о пожаре,
Макар раздумывать не стал,
Набрал воды и побежал
Туда, где бушевало пламя.
Мартышка-мать, проснувшись, испугалась,
И чудом избежав огня,
Детей разыскивая зря,
Понять происходящее пыталась.
Пожарный слон Макар
Тушил огонь умело,
И воду лил из хобота он смело,
И наконец-то потушил пожар.
Да только поздно – всё добро сгорело.
Несчастная мартышка с горя плачет:
«Ну почему всё так, а не иначе?»
И почему не слушались детишки?
В чём виновата бедная мартышка?
Какое совершила она зло?
За что мартышке так не повезло?
Пожалуй, я внесу в картину ясность:
Пожарную храните безопасность!

Светлана Головоченко

МОЕМУ МУЖУ

Ты чувствуешь мое тепло?
Оно не обжигает, нет.
Но угольки не замело
За столько лет, за тридцать лет!

Тепло исходит изнутри,
Возникнув там из ниоткуда…
Как нам писал Экзюпери:
«В ответе мы за это чудо!»

Ведь это чудо! В пустоте
Нам на двоих – одно начало,
Невидимое в суете,
Беззвучное, но зазвучало!

Тепло поднимется волной
С моих ладошек – к твоей коже,
К губам твоим – согрейся мной,
А я тебя вдыхаю тоже.

Одно тепло нам на двоих.
И каждый день – так тёпл и светел…
Сними фату с меня, жених!
С моих волос – сгоревший пепел.

■ ОБРАЗОВАНИЕ

Новый год учебный на пороге

Лето подходит к концу, приближается День знаний, 1 сентября. Для кого-то это обычный день, но для школьников - особая дата, начало учебного года

Вера Черданцева
chvv@narslovo.ru

В учебных заведениях пройдут торжественные линейки с поздравлениями и выступлениями. С особой торжественностью в школах встретят первоклассников. В этом году в нашем городском округе впервые сядут за парты около 650 маленьких богдановичцев. Не меньше внимания будет уделено и учащимся выпускных классов, им предстоит немало потрудиться, чтобы закончить обучение с наилучшими результатами. У учеников других классов тоже есть повод для радости - они вновь встретятся с любимыми учителями и школьными друзьями. Так или иначе этот день станет запоминающимся для каждого. Пусть этот учебный год для всех станет успешным!

Педсовет – первый в череде учебных дней

В фойе ДиКЦ воспитанники детского сада №18 «Солнышко» презентовали робофутбол, который собрали из конструктора.

Традиционное августовское педагогическое совещание состоялось в ДиКЦ. Отдохнувшие, полные сил и творческих идей педагоги собрались, чтобы подвести итоги прошедшего учебного года и скоординировать свою работу на будущее.

Совещание открыла директор управления образования ГО Богданович **Кристина Горобец**, она поздравила собравшихся с новым учебным годом, пожелала дальнейших профессиональных, творческих побед и успехов. Далее прозвучали выступления докладчиков.

Каждой школе – спортивную площадку

Глава ГО Богданович **Павел Мартьянов** рассказал о том, что в 2018 году в рамках государственной программы «Развитие системы образования в Свердловской области до 2024 года» проводятся работы по нескольким направлениям. Это ремонт спортзала **Барабинской школы**, приобретение оборудования «Уральской инженерной школы» для **школы №1**, приобретение новых школьных автобусов для **Волковской** и **Байновской школ**. На эти цели выделены средства из областного и местного бюджетов в общей сумме 36 миллионов рублей. Особым проектом является обустройство спортивной площадки **школы №2**. На её строительство выделено 26 миллионов рублей. Эта работа будет продолжена, в будущем планируется оборудовать спортивные площадки во всех школах нашего городского округа, и следующей будет **школа № 5**.

Учиться и развиваться, чтобы побеждать

Кристина Горобец сообщила, что в связи с увеличением мест в учреждениях дошкольного образования выросло число педагогических кадров с 337 до 380.

С целью повышения уровня профессионализма педагогов в детских садах ежегодно проводится **«Смотр педагогического мастерства»**, муниципальные конкурсы для воспитателей **«Воспитатель года»**, конкурс для молодых педагогов **«Успешный старт»**, по итогам которого, победители и призеры представляют наш городской округ на региональном уровне. **Детские сады №18 «Солнышко», №1 «Малыш», №23 в селе Грязновском, №10 «Сказка», №2 «Радуга детства», №11 «Ивушка» являются региональными и федеральными инновационными площадками.** Пять детских садов вошли в первую сотню интегрального рейтинга Свердловской области: центр развития ребенка (ЦРР) «Малыш» - 1 место, далее ЦРР «Сказка», детские сады №9, 18, Коменский детский сад №17.

В этом году конкурс «Воспитатель года» проходил в детском саду №10 «Сказка».

Количество работников школ Богдановича на сегодня составляет 833 человека. Развитию профессионализма учителей способствуют прочные связи с институтом развития образования Екатеринбурга, Уральским центром подготовки кадров, представительствами учебных изданий и торговых домов «Дрофа-Вентана», «Российский учебник», «Урал – Просвещение», «Люмна». Многие школы и детские сады активно включились в реализацию проекта «Уральская инженерная школа», направленного на формирование и развитие инженерного мышления детей.

ЕГЭ – срез знаний учащихся и показатель деятельности педагогов

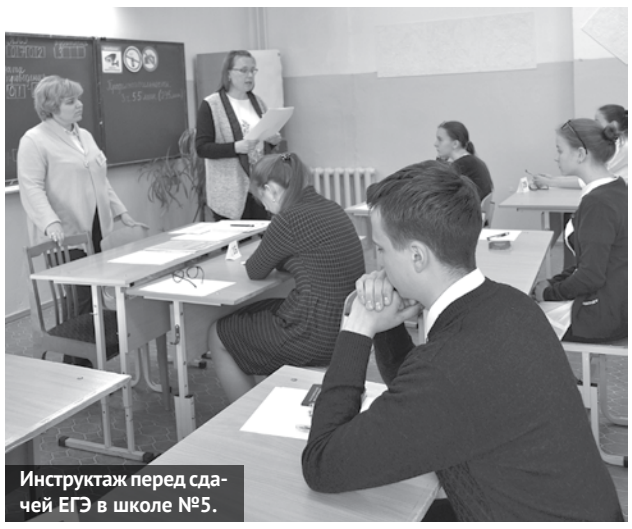

Инструктаж перед сдачей ЕГЭ в школе №5.

Заместитель главы ГО Богданович по социальной политике **Елена Жернакова** сообщила, что по пяти предметам из 12 (литература, информатика, география, английский язык, история) выпускники преодолели минимальный порог, показав хорошие результаты. По семи учебным дисциплинам 38 учащихся имеют знания ниже установленного порога. В диапазоне высоких баллов (от 81 до 98) отмечается увеличение результатов: от 22,8 в 2017 году до 24,5 процента в 2018 году.

Анализ результатов среди девятиклассников показал, что более 50 процентов от числа учащихся по шести предметам (русский язык, литература, химия, информатика, история, английский язык) показывают высокие баллы. Но к 11 классу по химии, истории, литературе процент высоких баллов становится минимальным.

Далее по традиции состоялось награждение лучших педагогических работников. Почетной грамотой министерства образования и науки РФ были награждены **Елена Лоскутова** и **Светлана Лоскутова**, воспитатели детского сада №10 «Сказка»; **Ирина Глинских**, учитель школы №1.

Также многие педагоги были награждены почётными грамотами и благодарственными письмами главы, Думы, управления образования ГО Богданович.

Фото Веры Черданцевой.

На спортивной площадке у школы №2 полным ходом идут работы, строители уложили асфальт на поверхность хоккейного корта, на беговую дорожку – резиновое покрытие. Скоро приступят к монтажу трибун для зрителей.

ПРИРОДА И МЫ

Богданович присоединится к «Зелёной России»

8 сентября Свердловская область вновь присоединится к всероссийскому субботнику «Зелёная Россия». Соответствующее распоряжение подписал глава региона Евгений Куйвашев. Городской округ Богданович не станет исключением

Светлана Еремеева
esv@narslovo.ru

Согласно постановлению главы ГО Богданович №1529 от 17.08.18 г., мероприятия, организованные в рамках всероссийского субботника, пройдут на территории нашего округа с 3 по 15 сентября. В этот же период в Богдановиче намечено проведение общероссийской акции «Вода России». В связи с этим руководителям организаций и предприятий всех форм собственности, юридическим и физическим лицам, индивидуальным предпринимателям и общественным организациям, осуществляющим свою деятельность на территории городского округа Богданович, рекомендовано провести уборку и очистку территорий от мусора на предлагаемых участках (указаны в приложении к постановлению главы ГО Богданович №1529, которое опубликовано на официальном сайте ГО Богданович).

Стоит отметить, что Богданович участвует в общероссийском субботнике уже в третий раз. В прошлом году в нем приняло участие 968 человек, силами которых было убрано более 50 тонн мусора.

Фото из архива редакции.

В 2017 году в субботнике «Зеленая Россия» приняли участие МУП «Тепловодоканал», СК «Уральский», сотрудники администрации ГО, общественные организации – «Комитет солдатских матерей», «Союз-Маяк»; сотрудники ОВД и многие другие.

Кстати

По итогам всероссийского экологического субботника «Зеленая Россия» в минувшем году Свердловская область получила гран-при за самое массовое участие. В субботнике приняло участие свыше 536 тысяч человек, с территории природных парков, скверов, лесов убрано более 11 тысяч тонн мусора.

Идея проведения экологического субботника принадлежит многократному чемпиону мира по шахматам, депутату Госдумы РФ Анатолию Карпову. Она была впервые озвучена на выставке «ИННОПРОМ-2013» в Екатеринбурге. При поддержке Евгения Куйвашева Свердловская область стала центральной площадкой нового массового эколого-патриотического мероприятия страны.

По данным департамента информационной политики губернатора Свердловской области.

ВОПРОС-ОТВЕТ

Играть под крышами беседок опасно

«Проходила мимо детского сада №11, обратила внимание на крыши беседок, где играют дети. В городе идут масштабные обустройства детских площадок, а в садике детям угрожают падающие шиферины. У меня сын 23 года назад был выпускником этого детского сада, и уже тогда беседки были в аварийном состоянии. Как комиссия каждый год принимает детский сад? Как же безопасность детей во время прогулки?

Елена Иванова, г. Богданович».

Фото Елены Пасюковой.

Письмо прокомментировала заместитель главы городского округа Богданович по социальной политике **Елена Жернакова**:

- Специалистами управления образования и «УМЗ» Богдановича был проведен осмотр территории детского сада № 11. По результатам осмотра составлена смета на ремонт теневых навесов (устройство деревянных полов, ремонт кровли навесов). В условиях дефицита бюджета ГО Богданович в 2017 и 2018 годах была отремонтирована только кровля здания детского сада (выявлены многочисленные течи). На сегодняшний день принято решение отремонтировать кровлю некоторых теневых навесов за счет незначительных финансовых средств, имеющихся у дошкольной организации. Выполнение остальных ремонтных работ по теневым навесам запланировано на 2019 год.

Ветки накидали, убирать не стали

«Решили на могиле у дедушки заменить памятник. Приехали на кладбище с сотрудником богдановичской ритуальной службы, чтобы на месте определиться с условиями заказа. То, что мы увидели, меня возмутило до глубины души: могила дедушки, а также соседние могилы были завалены кучами спиленных веток. Хочется узнать, чьих рук дело? Кто проводил работы по опиловке деревьев? Неужели нельзя было не бросать ветки на могилы или убрать за собой?

Надежда Феоктистова, г. Богданович».

На вопрос читателя отвечает директор МАУ «Мемориал» **Алексей Лоскутов**:

- Согласно уставу, наше учреждение выполняет работы по уборке территории кладбища от мусора, акарицидную обработку от клещей и снос старовозрастных, угрожающих падением деревьев. В этом году работы по распиловке насаждений работниками «Мемориала» или подрядными организациями не проводились.

Дополнительно сообщаем, что лес на территории городского кладбища принадлежит департаменту лесного хозяйства и является лесом первой категории, который запрещен к сносу. Следовательно, спилом зеленых насаждений на территории занимались посторонние люди, возможно, родственники умерших, похороненных в близлежащих могилах.

■ РАЗЪЯСНЕНИЕ

Пить и штраф платить?

Из всех легких, тяжелых и средних наркотиков самым распространенным был и есть алкоголь. Цивилизация с ним боролась подлостью, хитростью, мечом и законами, но спирт все пережил

Сотрудниками полиции на постоянной основе проводятся профилактические мероприятия на предупреждение и пресечение правонарушений и преступлений, связанных с алкогольной продукцией. Многие не знают или не хотят знать, что существует федеральный закон, который регулирует производство и оборот этилового спирта, алкогольной и спиртосодержащей продукции и ограничивает распитие алкогольной продукции в подъездах, на лестничных площадках, во дворах, на детских площадках, садах, скверах, парках и на всех видах общественного транспорта.

Появление в общественных местах в состоянии опьянения и употребление в запрещенных местах алкоголя либо наркотических средств влечет наложение административного штрафа в размере от 500 до 1500 рублей.

Только за июль текущего года сотрудниками ОМВД России по Богдановичскому району было составлено 1254 протокола об административных правонарушениях, связанных с алкоголем (за аналогичный период прошлого года - 1489). За появление в алкогольном состоянии в общественном месте привлечено 406 (660) граждан. За распитие спиртных напитков в общественных местах – 80 (65) граждан. Взыскано штрафов на сумму более 117 тыс. рублей.

Незаконная продажа спиртного после десяти часов регулируется статьей 14.16 КоАП РФ. Штраф для продавца составляет от 2 до 4 тыс. руб., для должностного лица - от 20 до 40 тысяч рублей, юридического лица - от 200 до 400 тысяч рублей.

Продажа алкоголя лицам, не достигшим 18 лет, может повлечь за собой не только материальную, но и уголовную ответственность. Штраф за продажу алкоголя несовершеннолетним для физического лица составляет 30-50 тыс. рублей, должностного - от 100 до 200 тыс. руб., юридического – от 300 до 500 тыс. руб.

В случае повторного правонарушения виновный может быть привлечен уже к уголовной ответственности.

Сотрудники ОМВД России по Богдановичскому району напоминают, что **при продаже спиртных напитков продавец магазина на законных основаниях может попросить у любого покупателя показать документ, удостоверяющий личность, и указать его возраст**. Если документ не предоставлен, продавец вправе отказать покупателю в приобретении спиртного. А также обращаются к жителям ГО Богданович не оставаться равнодушными к таким злободневным проблемам, как незаконная торговля алкоголем, контрафактной продукцией и спаивание несовершеннолетних. Обо всех подобных фактах сообщайте в правоохранительные органы по телефонам: 5-72-20, 02, 112.

ОМВД России по Богдановичскому району.

■ НА ДОРОГАХ РАЙОНА

Неуступчивость – причина ДТП

Причины аварийных ситуаций на дорогах могут быть самыми разными, начиная с невнимательности и заканчивая поездками в состоянии алкогольного опьянения

ДТП на территории ГО Богданович

	кол-во ДТП (7 мес. 2018 г./ 7 мес. 2017 г.)	погибло человек (7 мес. 2018 г./ 7 мес. 2017 г.)	ранено человек (7 мес. 2018 г./ 7 мес. 2017 г.)
зарегистрировано	222 / 291	–	–
из них с пострадавшими	25 / 22	6 / 6	34 / 30
с участием детей	6 / 3	0 / 1	9 / 2
по вине детей	1 / 0	–	–
с участием пешеходов	11 / 9	0 / 2	3 / 5
по вине пешеходов	4 / 5	0 / 1	1 / 3
с участием водителей в состоянии опьянения	13 / 14	–	2 / 2
Причины ДТП			
Выезд на полосу встречного движения	6 / 6	2 /46	3 / 12
Несоблюдение очередности проезда	31 / 59	1 / 0	8 / 7
Неудовлетворительные дорожные условия	12 / 14	3 / 1	10 / 7

За семь месяцев 2018 года Госавтоинспекцией Богдановичского района ВЫЯВЛЕНО и ПРЕСЕЧЕНО — 15200 нарушений Правил дорожного движения

ст. 12.8 КоАП РФ	«Управление транспортным средством водителем, находящимся в состоянии опьянения, передача управления транспортным средством лицу, находящемуся в состоянии опьянения»	113
ст. 264.1 УК РФ	«Нарушение правил дорожного движения лицом, подвергнутым административному наказанию»	38
ст. 12.29.1 КоАП РФ	«Нарушение пешеходом или пассажиром транспортного средства Правил дорожного движения»	3164
ст. 12.6 КоАП РФ	«Нарушение правил применения ремней безопасности или мотошлемов»	4938
ст. 12.18 КоАП РФ	«Непредоставление преимущества в движении пешеходам или иным участникам дорожного движения»	651
ст. 12.15.4,5 КоАП РФ	«Нарушение правил расположения транспортного средства на проезжей части дороги, встречного разъезда или обгона»	247
ст. 12.7 КоАП РФ	«Управление транспортным средством водителем, не имеющим права управления транспортным средством»	100

Выдано **150 предписаний** на устранение недостатков в улично-дорожной сети (выбоины, ямы и прочее), все исполнены.

ОГИБДД ОМВД России по Богдановичскому району.

Богдановичский районный отдел судебных приставов УФССП России по СО разыскивает следующих граждан-должников

Василенко Михаил Иванович, 24.11.1987 года рождения	Айтуганов Артем Геннадьевич, 16.04.1984 года рождения	Кабеев Дмитрий Михайлович, 10.09.1978 года рождения	Ракочий Алексей Владимирович, 07.01.1969 года рождения	Бартов Виктор Андреевич, 03.01.1994 года рождения
	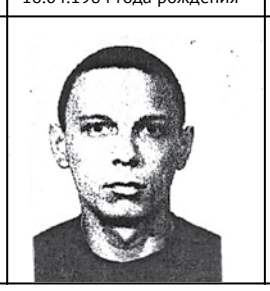			

Всех, кто располагает какой-либо информацией, просим звонить по телефону – 8(34376) 5-65-44 или обращаться по адресу: г. Богданович, ул. Гагарина, 14, каб. № 3.

Фотографии предоставлены Богдановичским районным отделом судебных приставов УФССП России по СО.

ГОРОСКОП НА НЕДЕЛЮ

с 3 по 9 сентября

21.03.-20.04.

ОВЕН. У Овнов начало недели будет довольно напряженным. Возможно, ваш ребенок заставит вас поволноваться. Сохраняйте самообладание, старайтесь действовать твердо, но не жестко. Уже с середины недели ситуация поменяется. Овны, переживающие период влюбленности, в начале недели могут невольно ухудшить отношения с любимым человеком. Учитывайте пожелания партнера и не требуйте беспрекословного выполнения ваших просьб.

21.04.-21.05.

ТЕЛЕЦ. В первой половине недели у Тельцов возможны осложнения в семье и в любовном союзе. Например, может возникнуть конфликт между пассией и вашими близкими родственниками. Эта ситуация особенно вероятна, если вы живете вместе на одной жилплощади. Постарайтесь развести конфликтующие стороны и переждать. После среды напряжение ослабнет, а в семье постепенно восстановится гармония. В первой половине недели нежелательно приглашать в гости родственников и коллег по работе.

22.05.-21.06.

БЛИЗНЕЦЫ. Близнецам в первой половине недели следует больше внимания уделять здоровью. В эти дни резко возрастает вероятность простудных заболеваний. Эти дни неблагоприятны для новых знакомств и выяснений отношений с родственниками. Подсознательно вы можете провоцировать конфликтные ситуации, поскольку вам будет трудно контролировать свои эмоции. Вторая половина недели — время перемирия. На выходных стоит прислушаться к советам друзей.

22.06.-22.07.

РАК. Ракам в начале недели придется ограничивать себя в тратах. Сейчас не стоит приобретать подарки детям и любимому человеку, иначе вы рискуете поставить себя в затруднительное финансовое положение. Не стоит в этот период ожидать сюрпризов и дорогих приобретений от своей пассии. Отложите принятие трудных для себя решений на вторую половину недели. На выходных вам удастся разрешить большинство вопросов, особенно связанных с финансами.

23.07.-23.08.

ЛЕВ. Львы в начале недели будут склонны действовать напролом, не считаясь с мнением близких людей. Попытки ограничить вашу самостоятельность и свободу поведения вызовут у вас законное возмущение. Однако вступать в конфликт не стоит: вы рискуете не улучшить свое положение, а, напротив, еще больше усугубить его. Вы сможете исправить ситуацию, если отложите важные разговоры на вторую половину недели. Ближе к выходным вам может представиться удачный случай отправиться в интересную поездку.

24.08.-23.09.

ДЕВА. Девам в начале недели рекомендуется воздержаться от новых знакомств, особенно в общественном транспорте. Женщинам не стоит садиться в автомобиль с незнакомыми людьми, иначе не избежать неприятностей. Также не стоит обсуждать подробности своей личной жизни с малознакомыми людьми: слова могут обернуться вам же во вред. Вторая половина недели складывается намного спокойнее. Особенно это удачный период для тех, кто состоит в браке. Партнер станет проявлять большую заботу и нежность по отношению к вам.

24.09.-23.10.

ВЕСЫ. Весам в первой половине недели звезды советуют сосредоточиться на делах и избегать праздного времяпровождения. Во-первых, сейчас складывается не самая подходящая финансовая ситуация для подобных развлечений. Во-вторых, отношения с друзьями могут неожиданно ухудшиться, поэтому лишние встречи только повысят вероятность ссор. Вторая половина недели будет связана с улучшением супружеских отношений. Благодаря совместному планированию вы сможете объединить свои усилия вокруг общих целей. Также это хорошее время для начала диеты.

24.10.-22.11.

СКОРПИОН. В первой половине недели внешние обстоятельства складываются неблагоприятно для Скорпионов. Возможно, от вас потребуется активная деятельность, однако из-за энергетического спада вы будете не в состоянии справиться с нагрузками. Постарайтесь собраться с силами и выполнить то, что от вас требуется, иначе возможны различные неприятные санкции, вплоть до понижения в должности. Вторая половина недели позволит вам наверстать упущенное время и исправить ситуацию.

23.11.-21.12.

СТРЕЛЕЦ. У Стрельцов в первой половине недели возможны осложнения в отношениях с представителями власти и правопорядка. Рекомендуется уделить повышенное внимание соблюдению норм закона. Любые нарушения Правил дорожного движения не останутся незамеченными, поэтому водителям стоит быть предельно внимательными. Вторая половина недели будет связана с приятными сюрпризами. Например, вы можете выиграть в лотерею. Также возможны сюрпризы от любимого человека.

22.12.-20.01.

КОЗЕРОГ. Козерогам в первой половине недели не стоит идти на риск, который может привести к материальному ущербу. В понедельник и вторник особенно высок риск получить травму. Сейчас не лучшее время для оплаты покупок по кредитной карте и для оформления кредита в банке. Старайтесь жить по средствам, не давайте и не берите денег взаймы. Вторая половина недели будет связана с улучшением отношений в семье.

21.01.-18.02.

ВОДОЛЕЙ. Водолеям в начале недели, возможно, придется столкнуться с трудностями в партнерских отношениях. Пассия может начать вести себя слишком агрессивно, чем навлечет на себя неприятности. Скорее всего, разбираться с последствиями придется именно вам. В деловом партнерстве возможны нарушения договорных обязательств и финансовые потери. Рекомендуется наиболее важные решения отложить на вторую половину недели. В эти дни ситуация станет намного спокойнее и гармоничнее.

19.02.-20.03.

РЫБЫ. Рыбам в первой половине недели рекомендуется воздержаться от высоких физических нагрузок. Это относится как к выполнению профессиональных обязанностей, так и к занятиям в тренажерном зале. Даже если вы чувствуете, что полны сил, не стоит работать на износ. В этот период не исключены инфекционные заболевания. Во второй половине недели возможно улучшение материального положения. Особенно удачной будет покупка бытовой техники, мобильного телефона или компьютера.

ОТВЕТЫ НА СКАНВОРД:

По горизонтали: Барометка. Ара. Обдув. Недоторога. Метро. Тар. Способ. Скво. Уран. Ужеп. Зитоин. Мир. Тициан. Кмара. Проблема. Хвост. Кармадам. Кси. Гоа. Контур. Этан. Крун. Ада.

По вертикали: Кумир. Астра. Стаин. Огр. Отпб. Анеш. Сос. Лоно. Каа. Порше. Дакия. Гроно. Ма. Боа. Сувл. Шкура. Отборник. Онак. Тембр. Батлов. Дот. Нона. Октава. Уар. Рассудок. Вдрвер. Кина. Тирада.

В этом сканворде вместо определений используются слова-ответы, буквы которых расставлены в алфавитном порядке.

				ААК		ГДНООР		АБО		БЕМРТ	ААВВРР	
				ААР				БИКН-ООРТ		ДОТ	АГРУ	
					НОСС		БВДОУ					
ЕМОРТ	АВИНСТ		АГДЕН-ООРТ									
					ЕОПРТЬ		СУЦЭ		АРТ			
ВКОС	ИКМРУ		БООПСС							ААБВЛОТ		АИКП
				БГИОТ		АНРУ					АННО	
ЕНРТУ						ИННОТЭ						
ГИМ				АИИНТЦ							АДКО-РССУ	
АБЕЛ-МОПР		ГОР		ЛНОО		АИМ	ААКЛР					
								ВОСТХ		ААВКОТ		ААДИРТ
ААЛД-КНРШ	ААРСТ		АГЕНЦ		АДИКЯ		АКРУШ					
								АКОП	ИКС			
АНТЭ		АГО				КНОРТУ						
				КПРУ					ААД			
АПЦЯ		ЕЖИ				АВДЗОР						
				АКСЯ					ААК			

В соответствии со статьей 39.18 Земельного кодекса РФ администрация городского округа Богданович информирует население о предоставлении земельного участка:

1.1. категория земель – земли населенных пунктов, разрешенное использование: для индивидуального жилищного строительства, площадь 1247 кв.м, с кадастровым номером 66:07:1001017:121, местоположение: Свердловская область, город Богданович, улица Пролетарская, дом 36;

1.2. категория земель – земли населенных пунктов, разрешенное использование: для индивидуального жилищного строительства, площадь 1699 кв.м, с кадастровым номером 66:07:2701001:128, местоположение: Свердловская область, Богдановичский район, село Щипачи, улица Рабочая, дом 39;

1.3. категория земель – земли населенных пунктов, разрешенное использование: выращивание зерновых и иных сельскохозяйственных культур, площадь 1136774 кв.м, с кадастровым номером 66:07:3101001:185, местоположение: Свердловская область, Богдановичский район, примерно в 1600 метрах по направлению на юго-восток от дома, расположенного по адресу: Свердловская область, Богдановичский район, село Суворы, улица Гагарина, 11;

1.4. категория земель – земли населенных пунктов, разрешенное использование: для индивидуального жилищного строительства, площадь 1458 кв.м, с кадастровым номером 66:07:1801001:298, местоположение: Свердловская область, Богдановичский район, село Троицкое, улица Луговая, дом 5;

1.5. категория земель – земли населенных пунктов, разрешенное использование: для индивидуального жилищного строительства, площадь 1283 кв.м, с кадастровым номером 66:07:0901001:885, местоположение: Свердловская область, Богдановичский район, деревня Быкова, улица Вайнера, примерно в 70 метрах по направлению на юго-восток от дома, расположенного по адресу: Свердловская область, Богдановичский район, деревня Быкова, улица Вайнера, 56;

1.6. категория земель – земли населенных пунктов, разрешенное использование: для индивидуального жилищного строительства, проектная площадь 1548 кв.м, в кадастровом квартале 66:07:1101001, местоположение: Свердловская область, Богдановичский район, деревня Кашина, улица Пушкина, примерно в 45 метрах по направлению на запад от дома № 5;

1.7. категория земель – земли населенных пунктов, разрешенное использование: для индивидуального жилищного строительства, проектная площадь 1048 кв.м, в кадастровом квартале 66:07:1001006, местоположение: Свердловская область, город Богданович, улица Кольцевая, примерно в 96 метрах по направлению на восток от дома № 47;

1.8. категория земель – земли населенных пунктов, разрешенное использование: для индивидуального жилищного строительства, проектная площадь 2000 кв.м, в кадастровом квартале 66:07:3001001, местоположение: Свердловская область, Богдановичский район, село Гарашкинское, улица Ильича, примерно в 67 метрах по направлению на юго-восток от дома № 67;

1.9. категория земель – земли населенных пунктов, разрешенное использование: обеспечение сельскохозяйственного производства, проектная площадь 1642 кв.м, в кадастровом квартале 66:07:3001002, местоположение: Свердловская область, Богдановичский район, село Гарашкинское, улица Ильича, примерно в 20 метрах по направлению на север от дома № 1а.

Заявителями могут быть любые физические, юридические лица, в том числе иностранные граждане, лица без гражданства, заинтересованные в предоставлении.

Заявление может быть направлено: при личном приеме заявителя, посредством почтового отправления, через многофункциональный центр, с использованием официального сайта (www.gobogdanovich.ru), единого портала государственных и муниципальных услуг (www.gosuslugi.ru) в соответствии с требованиями Приказа Министерства экономического развития Российской Федерации от 14.01.2015 № 7 в течение тридцати дней с момента опубликования данного объявления.

Со схемой расположения земельного участка можно ознакомиться в комитете по управлению муниципальным имуществом городского округа Богданович, вторник, четверг - с 8:00 по 17:00 (обед - с 12:00 по 13:00), по адресу: г. Богданович, ул. Советская, 3, кабинет № 36.

НС
Еженедельная общественно-политическая газета ГО Богданович

УЧРЕДИТЕЛИ: Дума городского округа Богданович; Администрация городского округа Богданович.
Издатель: АНО «РГ «Народное слово».

Выпуск издания осуществлён при финансовой поддержке Федерального агентства по печати и массовым коммуникациям.

Газета зарегистрирована в Управлении Федеральной службы по надзору в сфере массовых коммуникаций, связи и охраны культурного наследия по Свердловской области **ПИ № ТУ66-00051 от 17 июля 2008 г.**

Адрес редакции и издателя: 623530 Свердловская обл., г. Богданович, ул. Ленина, 14,
отдел рекламы и доставки — 5-00-66, 8-902-151-38-20,
корреспонденты — 8-992-006-87-06, 8-992-009-51-07, 8-992-009-51-12.
http://www.narslovo.ru. E-mail: narodnoe-sl@mail.ru,
для рекламодателей: narodnoe-reklama@mail.ru

Гл. редактор
Ольга Владимировна СМИРНОВА.
Телефоны: 5-64-67, 8-992-009-50-92.

Зам. главного редактора
Светлана Владимировна ЕРЕМЕЕВА.
Телефон - 5-16-83.

В соответствии с Законом РФ о СМИ редакция имеет право на письма граждан не отвечать, в инстанции их не пересылать. Рукописи не возвращаются и не рецензируются. За текст рекламы ответственность несет рекламодатель. Все рекламируемые товары подлежат сертификации. За изменения в сетках вещания телеканалов редакция ответственности не несет. Редакция не выступает ходатаем в официальных учреждениях.

Цена свободная. Печать офсетная. Объем 10 печ. листов.
Тираж 5000 экз. Заказ № 2327. Индекс 53818.
ГУП Свердловской области «Монетный щебеночный завод»
СП «Березовская типография».
Адрес типографии: г. Березовский, ул. Красных героев, 10.
Время подписания в печать: по графику – 23:00, фактически – 23:00.

В номере использованы материалы и фотографии сайтов: astro-ru.ru, scanword.info, pinterest.ru, рцпв.рф, tcnazar.ru, news.ru.

Компания Окна плюс
ОКНА ПВХ
БАЛКОНЫ
ЛОДЖИИ
ДВЕРИ, ПОТОЛКИ
РУЛОННЫЕ ШТОРЫ
«МАСТЕР НА ЧАС»
ул. Гагарина, 9
8(34376) 57-507
8-963-850-00-30
БЕЗ % РАССРОЧКА КРЕДИТ
Реклама

В преддверии знаменательной даты – 70-летия Героя России генерал-полковника Анатолия Александровича Романова, Росгвардия проводит конкурс «Стихи и песни к портрету Героя России генерала Анатолия Романова».

Условия проведения конкурса:

Автору стихотворения или песни необходимо записать видео (не более 40 секунд), где он исполняет произведение к портрету Героя России А.А. Романова.

Видеоматериалы нужно отправить до 3 сентября на почту ohrana55@yandex.ru с обязательной пометкой «Конкурс. Романов А.А.». В письме необходимо указать контактную информацию: ФИО, возраст, контактный телефон, город проживания. Лучшие исполнители будут поощрены призами и подарками.

ВЫЕЗДНОЙ ФЛЮОРОГРАФ РАБОТАЕТ:

5 сентября - с. Коменки,
6 сентября - с. Тыгиш,
11 сентября - с. Грязновское,
28 сентября - возле филиала взрослой поликлиники в северной части г. Богдановича.

В сёлах установка будет стоять возле ФАПов и ОВП. **Время работы – с 8 до 17 часов.** С собой иметь паспорт, медицинский полис и его копию.

5 сентября 2018 года, с 11 часов, на площадке ГАУ «ЦСПСиД г. Богдановича» пройдет творческий фестиваль пожилых людей «Золотые годы»

В программе фестиваля:

- конкурс «Супермодель 2018»;
- конкурс «Прическа для супербабушки»;
- конкурс «Звонкая чудо-частушка!»;
- конкурс «Вкуснятина»;
- выступление вокальных коллективов учреждений культуры;
- поздравление от представителей общественных организаций;
- выставка цветов и овощей;
- диагностика – РОФЭС (запись на диагностику по телефону – 8(34376)5-64-43);
- работа танцевальной площадки.

Подробную информацию можно получить по телефону «горячей линии» – 8(34376) 5-11-19 или по адресу: г. Богданович, ул. Новая, 16а.

Вход свободный.

31 августа, 1 сентября

с 9 до 15 часов

у ТЦ «Спутник» (со стороны ул. Партизанской)

ПРОДАЖА ЭЛИТНОГО БЕЗВИРУСНОГО МАТЕРИАЛА РАЙОНИРОВАННЫХ СОРТОВ ПЛОДОВЫХ ДЕРЕВЬЕВ И ДЕКОРАТИВНЫХ КУСТАРНИКОВ

В наличии: яблони, груши, сливы, вишня, черешня, уссурийский абрикос, повышенной зимостойкости сверхкрупноплодная жимолость. Новинки смородины в ассортименте, в т.ч. зеленая и золотистая.

Неколючая кустовая ежевика, малина и клубника – ремонтантные сорта, районированные сорта винограда. Гортензии, розы, азалии и мн. др.

Новинки гибридов: СВГ – слива + вишня, ДЮК – вишня + черешня, алыча, колонновидные сорта яблонь, груш, черешни.

Торгует плодопитомник «Сады Урала»

Реклама

Стоматологический кабинет
Дантист PLUS
ВСЕ ВИДЫ СТОМАТОЛОГИЧЕСКИХ УСЛУГ
● Лечение ● Реставрация
● Пломбирование по системе Sonic Fill
● Протезирование (бюгельное, металлокерамика, акриловые пластмассы, металлические базисы)
● Гигиена полости рта
● Лечение пародонтита
● Консультации
ЧАСЫ РАБОТЫ:
ПН-ПТ - с 9 до 15
СБ, ВС - выходной
ЗАПИСЬ НА ЛЕЧЕНИЕ ПО ТЕЛЕФОНАМ:
8(908) 903-54-67, 8 (34376) 5-05-65.
г. Богданович, ул. Октябрьская, 13.
ВОЗМОЖНЫ ПРОТИВОПОКАЗАНИЯ, НЕОБХОДИМА КОНСУЛЬТАЦИЯ СПЕЦИАЛИСТА
Лиц.ЛО-66-01-002409
Реклама

ТАИНСТВО ВОДНОГО КРЕЩЕНИЯ

в храме «Покрова Пресвятой Богородицы», с. Грязновское

2, 9, 16, 23, 30 сентября, в 11 часов

По всем вопросам звонить по телефону – **8-963-039-990-9.**

Пожертвование – 1000 руб.

С 8 августа по 9 сентября 2018 г. в храме св. Екатерины, г. Богданович находится старинная икона

ЦЕЛИТЕЛЯ ПАНТЕЛЕИМОНА С ЕГО СВЯТЫМИ МОЩАМИ

Храм открыт ежедневно, с 08:00 до 18:00.

Целителю Пантелеимону молятся об исцелении от различных болезней души и тела, недугов, ран и ушибов.

Иеромонах Гавриил (Горин), настоятель прихода.

Языковой Центр SLEn
АНГЛИЙСКИЙ язык
для детей и взрослых
А также: русский, китайский, латынь
Love English as we do!
8-908-928-89-93
г. Богданович, ул. Мира, 11 А (Бизнес-центр «Империя»), 1 этаж, офис 5
Реклама

СОВКОМБАНК

Самый прибыльный федеральный банк открыл вакансию

«Финансовый консультант»

для амбициозных и уверенных в себе

Условия:

- оформление по ТК РФ;
- белая зарплата и ежемесячная неограниченная премия (лучшие зарабатывают от 40 000 рублей);
- расширенный соцпакет для вас и вашей семьи: ДМС, ипотечная программа, фитнес, доступный автомобиль, кредит на льготных условиях и др.

Требования:

- желание общаться с людьми, продавать банковские продукты/ услуги и хорошо зарабатывать;
- готовность учиться продажам и разнообразным финансовым инструментам;
- владение компьютером на уровне пользователя.

Плюсы нашего предложения:

- бесплатный курс обучения и персональный наставник для каждого нового сотрудника;
- гарантированный профессиональный рост на 3 года.

Подробно о вакансии по тел. - **8 (919) 400-86-05**

Ваше резюме ждем по адресу: **job@sovcombank.ru**

Внимание! 5 сентября (среда)
ФАБРИЧНЫЙ РЕМОНТ ОБУВИ
Кировская обувная фабрика принимает любую обувь в любом состоянии на ремонт и реставрацию (кроме летней)
Что мы делаем?
• Полная замена низа обуви (перетяжка, замена на натуральную кожу, велюр, нубук, лак, замшу всех цветов).
• Замена подошвы (большой выбор на любую ногу. Не скользят, не лопаются).
• Изменение фасона (форма носка, высоты и ширины подошвы и каблука, переход с каблука на горку и обратно, увеличение/уменьшение размера, подгонка по полноте и размеру ноги).
Почему это выгодно?
Мы реставрируем и придаём заводской вид даже самой изношенной обуви, в т.ч. и искусственной, в 2-3 раза дешевле, чем стоят новые сапоги!
ДО ПОСЛЕ
ПОДАРИ ОБУВИ НОВУЮ ЖИЗНЬ!
магазин «Фарфорист», ул. Кунавина, 116 а
с 10 до 17 часов
8-922-900-95-25
Реклама

"РИЭЛКОМ" АГЕНТСТВО НЕДВИЖИМОСТИ
займы на улучшение жилищных условий с использованием МАТЕРИНСКОГО КАПИТАЛА
на покупку жилья и земельного участка под строительство
✔ Не дожидаясь 3-летия ребенка
✔ Без справок и поручителей
✔ Бесплатная консультация
г. Богданович, ул. Мира, 11 А, оф. 6
тел. 8*922-12-333-88
8*922-030-7-330
Часы работы: с 9:00 до 18:00
Суббота: с 9:00 до 15:00
Воскресенье - ВЫХОДНОЙ
Реклама

Изготовлю
ПЕЧЬ В БАНЮ, БАК (нержавейка).
Телефон – 8-952-729-44-66.
Реклама

Ассенизатор КамАЗ
(9 м3).
8-912-229-99-94,
8-982-654-20-53.
Реклама

БЫСТРЫЕ ДЕНЬГИ
ОТ 1000 ДО 15000 РУБЛЕЙ ДО ЗАРПЛАТЫ ИЛИ ПЕНСИИ
Адрес: г. Богданович, ул. Партизанская,19
Тел. – 8 9000 490 150
✓ Без справок и поручителей
✓ Без скрытых комиссий, штрафов
✓ Без коллекторов
✓ Выгодная фиксированная ставка
✓ Оформление за 15 минут
✓ Индивидуальный подход к каждому клиенту
0,5 %* в день
ООО МКК «УРАЛЬСКИЙ ДОМ ЗАЙМОВ» ИНН 7460024758 ОГРН 1157460005724
св-во ЦБ 001603475007373 от 15.01.2016 г.
* Предоставление Займов Кредитором осуществляется в пределах сумм и сроков, предусмотренных договором займа и согласованных Заемщиком. Кредитор предоставляет займы в размере от 1000 до 15000 рублей на срок до 30 дней; по займу «0,5 %» от 1000 до 15000 рублей на срок до 30 дней. Сумма Займа кратна 500 (пятьсот) рублей. Проценты за использование Займа начисляются на остаток суммы Займа со дня, следующего за днем получения Займа, и на дату полного возвращения Займа включительно. Процентные ставки применяются для расчета ежедневного платежа за пользование займом, составляют: «Заем 0,5 %» - 182,500 процентов годовых. При расчете процентов за пользование займом количество дней в году принимается 365 календарных дней. Подробные условия предоставления на сайте www.chelmoney.com. Не является публичной офертой.
Реклама

****количество подарков ограничено ***Срок акции до 1.06.2018 г. по 31.08.2018 г. 713
ОКНА Честная цена от 4300 р. ОКНА для ПЕНСИОНЕРОВ
БАЛКОНЫ Честная цена от 7400 р.
Акция!*** ПРИ ЗАКАЗЕ 2-Х ОКОН МОСКИТНАЯ СЕТКА В ПОДАРОК****
МЕЖКОМНАТНЫЕ И ВХОДНЫЕ ДВЕРИ Честная цена от 930 р.
НАТЯЖНЫЕ ПОТОЛКИ Честная цена от 89 р./м²
МЕБЕЛЬ Честная цена от 7000 р.
ЗАБОРЫ Честная цена от 250 р./м²
КУХНИ НА ЗАКАЗ Честная цена от 18900 р.
ШКАФЫ-КУПЕ Честная цена от 5300 р.
ТЕПЛИЦЫ СО СКЛАДА Честная цена от 5500 р.
окнапенсионерам.ru
Оформление договора на дому
Работаем по всей области
*при заключении договора ПЕРВЫЙ ВЗНОС от 500 руб.
СНИЖЕНИЕ ЦЕН до 50%** заказа БЕСПЛАТНО!
РАССРОЧКА* без % БЕЗ БАНКА ДО 1,5 ЛЕТ
*подробности по телефону:
Екатеринбург: (343) 266-42-61, Богданович: 8-903-086-42-61
*зависит от размера и материала изделия Организатор акции ООО «Домсон»
**Скидки предоставляются на основании положения о скидках *Рассрочка предоставляется ООО «Домсон»
Реклама

НЕДВИЖИМОСТЬ В БОГДАНОВИЧЕ
❑ Хотите продать, обменять квартиру или дом?
❑ Продать гараж?
❑ Купить земельный участок?
❑ Ищешь помощника?
ВЫБИРАЙ ЭФФЕКТИВНЫХ!
СОЦИАЛЬНЫЕ СЕТИ, ТОПОВЫЕ САЙТЫ, ДВЕ ГАЗЕТЫ!
ВАШЕ ОБЪЯВЛЕНИЕ УВИДЯТ ВСЕ!
СПЕЦИАЛИСТЫ ПО НЕДВИЖИМОСТИ ПОМОГУТ!
8-902-440-04-86
Реклама

СДАЁТСЯ В АРЕНДУ ОТЛИЧНОЕ ПОМЕЩЕНИЕ ПОД ОФИС

ул. Кунавина, д. 9, первый этаж (между подъездами).
Общая площадь – 69,9 кв.м
В помещении сделан отличный ремонт, имеется 4 кабинета, туалетная комната, мебель, стационарный телефон, интернет. Тех, кто снимет этот офис, ждет непременный успех в делах, потому что помещение расположено в очень удобном месте: недалеко от центра и рядом с федеральной трассой.
СТОИМОСТЬ АРЕНДЫ ПРИЯТНО УДИВИТ!
8-902-440-04-86
Реклама