Друзья "Нейвы" - всегда на плаву!

НЕЙВА

ВАША ГАЗЕТА

Основана в январе 1991 г.

Выходит по средам и пятницам

Вторник, 6 января 2015 г. № 1/2 (2323-2324)

Учредители: ОАО «Уральский электрохимический комбинат», Администрация, Дума НГО, ООО «ИФ «Нейва-пресс»

С Рождеством!

→ 3 стр.

Из Года культуры в Год литературы

От первого лица

Радостных встреч и открытий!

Дорогие земляки!

Примите самые теплые, сердечные поздравления с Новым годом и Рождеством!

По доброй традиции мы встречаем этот замечательный праздник в кругу семьи и друзей, подводим итоги, строим планы на будущее. В прошедшем 2014 году было много по-настоящему ярких, запоминающихся событий, значимых проектов, достижений в реальном секторе экономики и в социальной сфере. Благодарю вас за доверие и поддержку, трудолюбие и активное участие в жизни региона. Все, чего достигла область в прошедшем году, мы сделали вместе с вами.

Пусть новый, 2015 год принесет вам исполнение желаний и надежд, новые силы, успехи и достижения!

Желаю вам счастья, здоровья, благополучия! Пусть наступивший год будет наполнен приятными сюрпризами, радостными встречами и открытиями!

Денис ПАСЛЕР,
председатель правительства Свердловской области

От первого лица

ТВЁРДО СТОИМ НА НОГАХ

Подытожим год вместе с генеральным директором

Новый год авторитетно действует на каждого из нас, в том смысле, что мы невольно подводим итоги прошедшего. «Что было дельного и на какую высоту поднять планку в 2015-м?» - спрашивают себя и люди, и целые компании… Для гигантов вроде Уральского электрохимического это не просто раздумья, а целая бизнес-стратегия успеха… Как мы ее выстраиваем, чем можем гордиться в ушедшем году и на что «замахнемся» в наступившем - об этом мы спросили нашего «капитана» Александра БЕЛОУСОВА.

- Александр Андрианович, 2014-й был для УЭХК проще или сложней предыдущего?

- Прошедший год был не самый простой в жизни нашей страны и нашего комбината. Но и очень сложным его не назовешь: не война, слава Богу… 2014-й был для комбината юбилейный, я считаю, что 65-летие мы встретили достойно. И я хочу поблагодарить всех атомщиков за чувство команды. Что бы ни говорили, каждый из вас всегда придет на помощь коллеге, выполнит задачу, которая важна всем. Так что все трудности мы преодолели вместе. И поэтому комбинат по-прежнему твердо стоит на ногах, а значит, мы продолжаем двигаться вперед.

- Чем Уральский электрохимический может похвастать, подводя итоги года?

- Начнем с того, что мы остаемся крупнейшим обогатительным комбинатом Топливного дивизиона. Напомню, что, кроме нас, газоцентрифужной технологией в России владеют ЭХЗ (Зеленогорск Красноярского края), СХК (Северск Томской области) и АЭХК (Ангарск Иркутской области). Сами понимаете, что востребованными остаются лишь лидеры… Так вот, с 2011 года и по ожидаемым результатам 2014-го (итоги подводятся в январе) мы опережаем своих коллег по общей выручке, чистой прибыли, рентабельности и производительности труда. Лишь по себестоимости единицы работы разделения мы уступаем зеленогорскому электрохимзаводу, но он и в разы компактней нашего комбината.

- А по «девяткам» мы тоже «впереди планеты всей»?

- Да. Говорю это без ложной скромности. В цехе 54 активно идет замена газовых центрифуг 5-го поколения на «девятки». Модернизация разделительного производства - у нас в приоритете: в 2014 году на это выделено более 7 млрд. рублей, на следующий год и до 2019-го включительно на модернизацию выделено 34 млрд. Думаю, нет необходимости объяснять, почему. Только так можно сохранить позиции лидера: кто не улучшается, остается в хвосте. И заметьте, новые поколения центрифуг «обкатываются» именно на УЭХК. А это о многом говорит…

- Улучшения на комбинате сыграли здесь свою роль?

- Однозначно. В этом году, пожалуй, как никогда, мы были эффективны не только в технологической дисциплине оборудования, его безаварийности, но и в улучшениях. Комбинатовцы подали 13879 предложений по улучшениям, из них почти 9 тысяч уже внедрили и получили общий экономический эффект более 120 млн. Неудивительно, что УЭХК победил в отраслевом конкурсе по подаче предложений по улучшениям и проектам ПСР в номинации «Самая активная организация отрасли по подаче и реализации ППУ».

- Но ведь реальные улучшения люди оценивают по зарплате…

- Это так. И комбинатовцам грех жаловаться. В этом году мы, как всегда, на «отлично» сработали по договорам с заказчиками и получили выручку 20,5 млрд. (19 млрд. в 2013 году). Вполне логично, что средняя зарплата на комбинате с 2011 года (47 тысяч) постепенно поднялась в этом году до 74 тысяч. Кстати, средняя по Топливной компании составляет 66 тысяч. Как вы считаете, это реальные улучшения?

- В 2014 году как-то особенно громко звучали ценности Росатома. Почему?

- Да, ценности Росатома активно обсуждались в этом году на разных уровнях. И это правильно. Росатом конкурирует и сотрудничает на рынке с глобальными и авторитетными компаниями и должен быть на высоте во многих вопросах, особенно имиджевых. Ведь крупные партнеры смотрят не только на цены и качество - для них важна предсказуемость партнеров, их постоянство, готовность «играть» по общепринятым правилам. Отраслевые ценности - это и есть важный элемент репутации Росатома. И, кстати, это не нововведение. «Ответственность за результат», «эффективность», «на шаг впереди» все годы являются для нас определяющими. Спросите любого солидного атомщика, и он приведет немало примеров, когда эти ценности проявлялись в реальной жизни. А безопасность всегда была важнейшим приоритетом УЭХК, не говоря уже о чувстве команды. Мы всегда жили и работали по этим ценностям…

- Александр Андрианович, в связи с нынешней экономической ситуацией о планах на 2015-й год лучше не спрашивать?

- Мы своих планов не меняем. Другое дело, что проблем, видимо, прибавится. Санкции затронули практически всю экономику страны, и наш комбинат, как составляющая атомной отрасли, все равно это почувствует… Но Уральский электрохимический стабильно развивается. Повторюсь, все наши планы по модернизации утверждены, 34 млрд. - серьезные инвестиции, которые нужно освоить. Росатом строит АЭС за рубежом, заключил договоры на 2015 год на поставку топлива для АЭС Украины… В общем, я обещаю работникам комбината, что работа у нас будет… А это самое главное в нынешних условиях, когда работы в Российской Федерации хватает, к сожалению, не на всех.

У нас работа есть, и важно, чтобы мы ее сделали эффективно, в срок и с высоким качеством. Вот это цель и задачи, которые стоят перед нами на 2015-й и последующие годы. Тем более что в наступившем году мы празднуем 70-летие Великой Победы и 70-летие атомной отрасли. Наш комбинат был ее первенцем и просто обязан сохранить позиции отечественного и мирового лидера разделения.

- Что хотите пожелать атомщикам в 2015 году?

- Я еще раз хочу от души поблагодарить весь коллектив комбината за то, что мы выполняем все наши поставленные задачи, что у нас устойчивый и сплоченный коллектив. Это очень важно! Я хочу всему нашему дружному коллективу пожелать, во-первых, здоровья - о нем надо всегда заботиться. А еще всем благополучия, мира в семье и всего самого хорошего! С Новым, дорогие мои, 2015 годом!

Подготовила Ольга ДОРОВСКИХ

Наши спутники - радость и удача

Дорогие жители Горнозаводского управленческого округа!

Сердечно поздравляю вас с любимыми с детства праздниками - Новым годом и Рождеством!

Год прошедший выдался богатым на события, удачи и достижения во всех сферах. Муниципальными образованиями округа достигнут высокий результат в области строительства жилья: введено в строй свыше 150 тысяч квадратных метров в индивидуальных и многоквартирных жилых домах. Тысячи семей справили или готовятся справить долгожданное новоселье. И это действительно вселяет оптимизм, ведь, как говорят, там, где стройка, жизнь налаживается.

Справили новоселье и сотни дошколят, в ушедшем году получившие места в новых, современных детских садах. Открытие детского садика - событие, порадовавшее в 2014 году жителей Нижнего Тагила и Невьянска, Верхней Туры и Новоуральска. Свыше тысячи семисот дополнительных мест в дошкольных образовательных учреждениях введено в этом году в муниципальных образованиях округа - это ли не повод верить в доброе завтра, в то, что крепнуть будут наши семьи, развиваться наши территории?

Говоря о достижениях в области спорта, конечно же, вспомним «Жаркие. Зимние. Твои» - яркие победы наших олимпийцев в Сочи надолго запомнятся россиянам. Триумфальной точкой спортивного 2014-го стало проведение этапов Кубка мира по прыжкам с трамплина на уникальном комплексе трамплинов горы Долгая в Нижнем Тагиле. Это событие, безусловно, служит особой гордостью как для тагильчан, так и для всей Свердловской области: ни разу в истории наш регион не принимал турниры подобного уровня.

Год действительно выдался трудовой, напряженный, но и результаты этого труда принесли удовлетворенность и желание стремиться к новым целям.

Пусть в 2015 году любовь, радость и удача будут вашими постоянными спутниками! С Новым годом, дорогие земляки! Здоровья, благополучия и исполнения всего задуманного!

М.П. ЕРШОВ,
управляющий Горнозаводским управленческим округом

Дорогие уральцы, жители и гости Свердловской области!

От имени депутатов Законодательного Собрания поздравляю вас с Новым годом - любимым, семейным и волшебным праздником!

В нашей жизни он занимает особое место как долгожданное торжество с обязательными атрибутами: нарядной елкой, бокалом шампанского и Дедом Морозом. Этот праздник связан с добрыми надеждами, мечтами, верой в счастливое будущее.

2014-й год был богат на события. Россия достойно провела Зимние Олимпийские игры в Сочи, безоговорочно заняв первое общекомандное место в медальном зачете. Республика Крым и город Севастополь, основываясь на волеизъявлении народа, вошли в состав Российской Федерации. Страна отметила 100-летие Первой мировой войны, дав новую оценку незаслуженно забытым страницам истории. Повсеместно прошли мероприятия, приуроченные к проведению в России Года культуры.

Для нашего региона минувший год был ознаменован еще двумя важными датами: 80-летием Свердловской области и 20-летием законодательной власти. Знаковые юбилеи дали возможность оценить, как много за минувшее время сделано уральцами для развития родного края, какая масштабная работа проделана по становлению институтов гражданского общества, формированию законодательной базы, развитию промышленного комплекса.

В целом прошедший год для Свердловской области был удачным. Достигнуты успехи в промышленности и сельском хозяйстве, немало сделано для создания благоприятного инвестиционного климата и привлечения в экономику дополнительных финансовых средств. Вошли в строй новые медицинские центры, современные торговые комплексы, построены жилые дома, новые дороги, детские сады и школы. От всего сердца хочется поблагодарить вас, дорогие земляки, за ваш труд, за всё, что удалось сделать.

В новом году нам предстоит решить немало сложных задач, обозначенных в ежегодном Послании Президента Российской Федерации Федеральному Собранию. Первоочередным и безусловным приоритетом остается исполнение «майских» указов, инновационное развитие экономики, реализация программ импортозамещения в промышленности, создание предпосылок для экономического роста. Уверена, что трудолюбие, гражданская ответственность, патриотизм уральцев позволят достойно пройти все испытания и сделать всё возможное для повышения качества нашей жизни.

В мае 2015-го года исполнится 70 лет со дня Победы советского народа в Великой Отечественной войне, и мы должны доказать своим трудом, упорством в отстаивании принципиальных позиций на международной арене, своим патриотизмом и любовью к Родине, что нынешнее поколение россиян достойно памяти тех, кто победил фашизм.

Хочется пожелать всем жителям Свердловской области, чтобы наступивший год стал намного лучше прошедшего и принес только добрые перемены. Пусть 2015-й станет годом новых возможностей и достижений, годом реализации ваших планов и стремлений!

Крепкого вам здоровья, счастья, удачи, добра, исполнения новогодних желаний!

С Новым годом!

Л.В. БАБУШКИНА,
председатель Законодательного Собрания Свердловской области

С Рождеством Христовым и Новым годом!

Закончился 2014 год, год непростой, полный потрясений и переживаний. Год братоубийственной войны в родственной нам стране. Но это был также и год самоотверженности, подвига, братской помощи и милосердия, ибо всякое горе находит свое утешение.

На востоке говорят, что самое трудное - это жить во времена перемен, и нам с вами суждено Богом жить в такое время. Меняется мир, меняется Россия, а вместе с ними наш город и каждый из нас, вольно или невольно, переживает эти перемены. Это не-

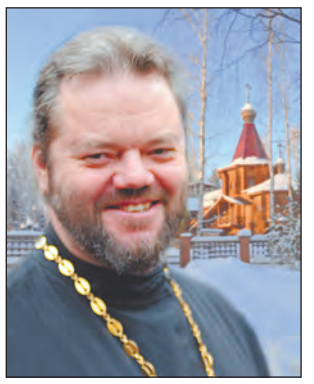

простое время, но в нем есть и хорошее: невзгоды объединяют людей, открывают нам истинные ценности, удаляют из жизни все ненужное и ложное. Это самое лучшее время, чтобы вспомнить о близких, которые нуждаются в нас и в которых нуждаемся мы. Новый 2015 год и Рождество Христово дарят нам возможность перемен к лучшему.

Родившийся младенец Христос призывает нас к милосердию и любви. Он пришел в этот мир ради нас и через своих учеников призывает: «Будьте все единомысленны, сострадательны, братолюбивы, милосердны, дружелюбны, смиренномудры; не воздавайте злом за зло или ругательством за ругательство ...ибо, кто любит жизнь и хочет видеть добрые дни, тот удерживай язык свой от зла и уста свои от лукавых речей; уклоняйся от зла и делай добро; ищи мира и стремись к нему» (1 Пет. 3:8-11).

Пусть праздник Рождества принесет мир в наши дома, нашу страну и жизнь! Мира и благоденствия всем вам в 2015 году! С Рождеством Христовым и Новым годом!

Алексей ЕРМАКОВ,
настоятель храма
во имя преподобного
Серафима Саровского,
протоиерей

Немного истории

Рождество Христово - один из самых больших, светлых и древних христианских праздников.

Рождество в Киевской Руси стали отмечать очень давно, еще в X веке. С Крещением Руси постепенно ушли в прошлое языческие праздники и традиции. Началась христианская история Российского государства. В летописях, относящихся к этому периоду времени, даже можно найти точную дату, когда на Руси в первый раз отмечали Рождество, - 25 декабря 988 года. Многие столетия Рождество было главным зимним праздником, гораздо более торжественным, чем Новый год. Даже после реформы Петра Великого 1700 года о переносе Нового года на 1 января традиции Рождества остались неизменными. Продолжалось так вплоть до революции. В 1918 году религиозный праздник Рождества Христова в СССР официально был запрещен.

Праздник Рождества Христова в России был восстановлен только в 1991 году, после распада СССР. Указом Верховного Совета РФ от 20 декабря 1990 года 7 января было объявлено праздничным днем. С каждым годом людей, которые отмечают Рождество, становится в нашей стране все больше. 7 января - это официальный нерабочий день у всех граждан нашей страны. Постепенно люди возвращаются к своим истокам, полностью осознавая великое религиозное значение этого праздника. По данным социологического опроса, уже 35% россиян считают Рождество главным праздником, оставляя за Новым годом второе место.

Забытые традиции

К сожалению, за тот продолжительный период времени, пока Рождество Христово находилось в СССР под запретом, многие старинные народные традиции были утеряны и забыты. Например, наши предки считали, что в канун Рождества вся вода становится целебной. Поэтому в рождественской воде обязательно мылись, на ней замешивали тесто для каравая и пирогов. Еще одна забытая традиция Рождества - поминание усопших огнем. Возле дома в рождественский сочельник разводили костер, чтобы «согреть» души своих близких, покинувших этот мир.

Для многих россиян пока еще Рождество Христово - это праздник, логично продолжающий Новый год, с шумными застольями, елкой, подарками и вечеринками. Но все же ни в коем случае нельзя забывать его огромного религиозного значения. Рождество Христово - это день, когда родился человек, изменивший ход всемирной истории. Это тот великий день, когда наш мир и мы изменились безоговорочно.

Самая волшебная ночь

Рождество - чудо! Рождество - сказка... В каждой снежинке, шепоте ветра чувствуется нечто неуловимо важное. Посмотрите в рождественское небо - и вы заметите, что даже звезды замирают в ожидании рождения Богомладенца.

Я не стану утверждать, что если загадать желание в Рождество, оно непременно сбудется, но я точно знаю, что если в канун Рождества сделать что-то доброе другому человеку, добро обязательно вернется сторицей.

Сам факт рождения Бога и Человека - огромное чудо и радость! На свет Рождественской звезды идут три волхва. Они хотят увидеть это чудо своими глазами... Простые пастухи приходят поклониться новорожденному Христу. Каждый, у кого открытое сердце и чистая душа, чувствует свою причастность к величайшему событию...

Даже елка, которую мы так привычно ставим перед наступающим годом, - рождественская, а вовсе не новогодняя! Она - один из символов Рождества. Колючее дерево, которое никогда не цветет, вдруг загорается разноцветными огнями. Разве такое возможно?! Да, накануне Рождества...

Все думают, как встретить Рождество и что бы такого приготовить на праздничный стол? Встречать Христа нужно обязательно радостно, как дети - искренне и с надеждой на лучшее. А приготовить нужно то, что вы всегда готовите самому желанному и дорогому гостю, потому что Он - тот, кто изменит вашу жизнь навсегда!

Доброго, светлого, самого счастливого вам Рождества!

Праздничный стол

Ангела за трапезой!

Если вам хочется, чтобы Рождество прошло по-особенному и запомнилось вашим близким надолго, приготовьте забытые традиционные блюда русской православной кухни.

Жареный гусь с яблоками

Вам понадобится: 1 гусь, 1 кг кисло-сладких яблок, соль, сахар, вода.

Лучше всего взять молодого гуся, очистить его и натереть солью. Яблоки разрезать пополам, вырезать сердцевину, посыпать сахаром. Частью яблок начинить гуся, зашить его, положить в противень спиной вниз, подлить немного воды и жарить в духовке до готовности, периодически поливая бульоном из противня. Оставшиеся яблоки печь вместе с гусем и готовые вынуть из духовки.

Жареного гуся разделить на куски, подавать с печеными яблоками и картофелем.

«Зайчики» из яиц

Вам понадобится: 3 яйца, ломтик вареной моркови, 1 столовая ложка сметаны, 1/2 чайной ложки томатного пюре, 1 чайная ложка лимонного сока, соль, сахар.

Сваренные вкрутую яйца очистить от скорлупы, срезать с одной стороны. Осторожно вынуть желтки, протереть их через сито, добавить сметану, лимонный сок, томатное пюре, соль, сахар и всей этой смесью заполнить белки. Поставить их на тарелку местом среза вниз, сделать ушки, рот и хвостик из моркови, глаза - из маленьких круглых кусочков корки хлеба. Расставить «зайчиков» на круглой тарелке, выложенной листьями салата или другой зеленью.

Ангела за трапезой!

Наш современник

Она вовсе не колдунья...

Я, честно, не знаю, сколько лет моей Надюшке Поляковой: может, тридцать, а может - пятьдесят. Всех, кто хоть раз с ней общался, она поражает своей детской непосредственностью и какой-то нереальной любовью ко всему миру!

КАКОЙ БОГ ВИДИТ ЖЕНЩИНУ?

- Нет, я никогда не работала. Прислушайся к этому слову, «рабство» услышишь. Я трудилась во славу Божию, несла послушание... На, вот эту травку пожуй!

И пока я с отвисшей челюстью внимала ее словам, она мне затолкала в рот какой-то цветок... «Это медуница, чувствуешь, какой аромат!»

Так произошло мое первое знакомство с Надеждой в паломнической поездке по святым местам России. Первое и самое запоминающееся!

Надюшка набирала нереальное количество травок, сушила их на газете прямо в автобусе, и аромат от них стоял - просто закачаешься, а вечером она добавляла их всем в чаек... Она мне напоминала добрую колдунью из сказки или мою бабушку Нину, которая всех лечила травками-муравками (самое теплое воспоминание детства!). В общем, тянуло меня к Надежде как магнитом, и я постоянно крутилась около нее.

На долгих монастырских службах она стояла с закрытыми глазами и, казалось, впитывала звучавшие вокруг молитвы... Она

могла подойти к иконе, опуститься на колени и о чем-то с ней говорить! Неизменный черный в пол сарафан и платок дополняли облик Надюшки. Причем мы, заходя в автобус, стягивали платок, а Надя - нет. Может, она в нем даже спала?! Вполне допускаю.

- Ты знаешь, Бог не видит женщину с непокрытой головой, - сказала мне однажды Надя. - Вот ты Ему молишься, просишь Его, а Он тебя не видит!

Я уставилась на нее в недоумении, но она говорила так, словно знала это наверняка, на все сто процентов.

Однажды, после посещения храмов Санкт-Петербурга, мы приехали в Петергоф. Там, конечно, любовались фонтанами, и когда дошли до фантанов-шутих, Надюшка начала резвиться, как пятилетний ребенок, бегая по лужам, поднимая руки вверх и заливисто смеясь. Мы все смотрели на нее, забыв про красоту и роскошь вокруг...

- Можно забыть плохое и не поплакать, нельзя пройти мимо счастья и не порадоваться, - сказала мне вечером Надежда. - Так Господь завещал. Для этого он создал птиц, цветы и нас. Мы все хорошие! Вот так...

ДОМИК НАДЕЖДЫ

Прощаясь после поездки, мы, конечно, обещали друг другу созваниваться и даже в гости приезжать, понимая в душе, что это вряд ли получится! Но вот как-то зимой, перед самым Рождеством, Надюшка написала SMS: «Девчонки, приезжайте в гости, я вас волшебным чайком угощу!»

Мы вдруг неожиданно легко отодвинули все дела и поехали по указанному адресу. Когда Надя открыла дверь, я ее не узнала: вместо платка и сарафана - какой-то яркий костюм и смешная шапочка... И она другая – не сказочная вовсе, но это чувство скоро прошло.

Стены в белоснежной спальне Надюшки волнообразно украшали перламутровые ракушки, а на потолке причудливым узором были выложены большие бусинки, в темноте они мерцали, как звезды. На кухне сидели, летали и улыбались рукотворные ангелы с утиным пухом под ободком. В ванной, выкрашенной в вертикальные желто-оранжевые полосы, была куча баночек с бальзамами и мазями... В другой, небольшой, комнате мы увидели икону Богородицы «Умиление».

- Девочки, к иконе без платков не прикладываться, - закричала нам Надюшка с кухни. И мы поняли, что Надюшка - она везде одинаковая и неизменная...

Уютная крепость Нади была целиком сотворена ее руками (включая бусины на потолке!). Здесь было так тепло, спокойно и намолено, что хотелось лечь в прихожей на тканый половичок и уснуть...

Мы долго говорили, пили волшебный чаек. В него, как оказалось, Надя кладет 62 травки. Собирает в особые дни, в далекой деревушке и только когда у нее хрустальное настроение. То есть когда ничего не болит, совесть не мучает, а на душе - светло. Даже настоятель Среднеуральского женского монастыря отец Сергий Надю на это дело благословил. Такой вот чаек от всех печалей!

На прощание Надюшка подарила нам по своему ангелочку с утиным пухом, на радость Рождества:

- Девочки, встречайте Христа, бодрствуйте, не проспите! Христос Младенчик на землю приходит, с ним - радость, свет и жизнь...

Страницу подготовила Елена САХАРОВА

Новогодний топ-10

ЛУЧШЕЕ ИЗ МИРА ПРЕКРАСНОГО

Подходит к завершению Год культуры. Он был, безусловно, богат на события. Новоуральцы не были обделены вниманием известных артистов, писателей, художников. Да и сами они создавали настоящие шедевры и делились творчеством с поклонниками прекрасного. Сегодня «Нейва» предлагает вспомнить десять самых ярких событий в культурной жизни города.

Директор музея Оксана Жидкова презентует книгу

Владимир Розин в роли мельника Агафона

1. Заслуженный артист России Владимир Розин получил приз театрального фестиваля «Браво!» за лучшую мужскую роль второго плана в номинации «Музыкальный театр». Приз вручен за исполнение роли мельника Агафона в спектакле «Девичий переполох».

2. Андрис Лиепа посетил ДК УЭХК, где провел мастер-класс для участников самодеятельных хореографических коллективов и встретился с поклонниками своего таланта. Это уже второй визит известного танцовщика и балетмейстера в наш город, состоявшийся благодаря проекту «Территория культуры Росатома».

3. Детская школа искусств стала местом проведения всероссийской научно-методической ассамблеи «Развитие образовательной, творческой и культурно-просветительской деятельности детей в сфере искусств в условиях малого города». С мастер-классом в ее рамках выступил солист оркестра «Ла Скала» Александр Зюмбровский. А в конце года наша ДШИ была названа лучшим учреждением своего профиля в Свердловской области.

4. Певица Евгения Благова, бывшая солистка микс-группы «Лига» и солистка ДК УЭХК, стала участницей всероссийского телевизионного конкурса «Голос». Новоуральцы от всей души поддерживали Евгению и помогли ей дойти до полуфинала конкурса.

5. Первый неформальный музыкальный фестиваль «Подорожник» состоялся в канун Дня молодежи. Участники рок-группы «Рыба пила», фолк-ансамбля «Йольский кот», бард Михаил Девяткин подарили зрителям хорошее настроение и дали пример того, как можно сделать праздник собственными силами.

6. Международная выставка «Лето Господне» прошла в стенах Детской художественной школы. Так коллектив отметил 35-летие учебного заведения. Ранее школа выступала инициатором проведения таких крупных проектов, как выставки, посвященные событиям Отечественной войны 1812 года и 400-летию Царского Дома Романовых. Еще одно достижение этого года - выпуск альманаха проекта «Новоуральское передвижничество».

7. Муниципальный историко-краеведческий музей выпустил Книгу памяти жертв сталинских репрессий. Особое значение этот факт имеет в год юбилея нашего города, поскольку его первостроителями как раз и были заключенные ГУЛАГа.

8. Голос скрипки известного итальянского мастера Страдивари услышали новоуральцы. Концерт с участием скрипача, солиста Московской государственной филармонии, лауреата многочисленных международных конкурсов Гайка Казазяна состоялся в ДШИ благодаря поддержке Госкорпорации «Росатом».

9. Завершилась реконструкция балкона в Театре музыки, драмы и комедии. Театр с обновленной сценой и звуковым оборудованием готов в полной мере радовать своих поклонников.

10. Состоялось выступление знаменитого российского коллектива - Государственного камерного оркестра под управлением Владимира Спивакова. Этот концерт завершил череду торжеств, посвященных юбилею Новоуральска и Уральского электрохимического комбината, а также завершил мероприятия Года культуры.

Поготовил Евгений СЕРЕБРЯКОВ
Фото Юрия ДОРОНИНА

Вести с УЭХК

Определены приоритетные темы годового отчета ОАО «УЭХК» за 2014 год

24 ДЕКАБРЯ в ОАО «УЭХК» (предприятие Топливной компании Росатома «ТВЭЛ», г. Новоуральск) состоялся первый Диалог с заинтересованными сторонами по концепции годового отчета общества за 2014 год. Участниками Диалога стали топ-менеджмент комбината, представители ОКП-123, ПОНП УЭХК, органов местной власти, дочерних зависимых обществ и общественных организаций города.

Основной темой прошедшего Диалога стало обсуждение приоритетных тем будущего документа, а также параметров годового отчета комбината, который в этом году будет впервые составлен в формате GRI G4. По словам заместителя начальника отдела по реализации инвестиционных программ УЭХК Андрея Пальмова, в этом году УЭХК планирует представить общественности годовой отчет в соответствии с новым стандартом GRI G4 в варианте «Основной».

«Переход на новый, более высокий уровень подготовки отчетности позволит нам сделать годовой отчет, ориентированный на широкую аудиторию, максимально прозрачным и понятным большинству заинтересованных сторон», - уточнил А. Пальмов. Увеличится число показателей, раскрываемых в отчете по версии GRI G4 - с 35 до 40, которые дадут полную характеристику развития общества в динамике последних трех лет. Что касается объема отчета, то его, наоборот, планируется сократить за счет более точной и краткой передачи информации. Полная версия отчета будет представлена только в интерактивном формате.

Приоритетными темами годового отчета ОАО «УЭХК» за 2014 год, рекомендованными к раскрытию управляющей компанией ОАО «ТВЭЛ» и заинтересованными сторонами по результатам анкетирования, станут: «Репутация стабильного поставщика – залог устойчивого развития» и «Человеческий капитал в фокусе внимания компании».

В ходе обсуждения участники Диалога задали вопросы спикеру и топ-менеджерам УЭХК, после чего представленная концепция годового отчета ОАО «УЭХК» за 2014 год была единогласно принята.

Подготовлено пресс-службой ОАО «УЭХК»

Фотоинформация

С НОВЫМ ГОДОМ, ВЕТЕРАНЫ!

ДЕД МОРОЗ вместе с Главой НГО Владимиром Машковым, заместителем Главы Администрации НГО по соцполитике Константином Кутыревым, представителями комитета по делам молодёжи, семьи, спорту и социальным программам и другими официальными лицами поздравили новоуральских ветеранов с Новым годом.

Новогодняя встреча за чашкой чая прошла в Центре общественных организаций. Участие в ней приняли более двадцати ветеранов и участников Великой Отечественной войны.

- Все мы сейчас идём навстречу 70-летию Победы советского народа над фашистской Германией и, начиная с 2012 года, чествуем участников основных сражений Великой Отечественной войны: Сталинградской и Курской битв, операции по освобождению Белоруссии, - отметил в своём обращении к ветеранам Глава НГО Владимир Машков. - В следующем году у нас будет парад, большой праздничный концерт, солдатская каша и многое другое. Программа уже готовится, и я думаю, мы достойно встретим 70-летие Великой Победы. Низкий вам поклон! Спасибо за всё, что вы сделали и делаете, особенно в военно-патриотической работе. С праздником вас!

Далее были поздравления и от Молодёжной Администрации НГО, и от волонтёров школы № 54, и концерт со старыми добрыми песнями, и подарки новогодние, и даже Дед Мороз со Снегурочкой и волшебным посохом **(на снимке)**.

Юрий ДОРОНИН
Фото автора

В номере:

НОВОСТИ ИЗ ОБЛАСТИ

Итоги 2014 года с губернатором

ГАУ СО «Информационно-аналитический центр», e-mail: red@gausoiac.ru

Пресс-конференция

Губернатор Евгений Куйвашев провёл традиционную пресс-конференцию со СМИ Свердловской области, посвящённую итогам социально-экономического развития Среднего Урала в 2014 году. Прежде всего глава региона поблагодарил всех за работу в этом году и поздравил с наступающим 2015 годом, пожелав поменьше трудностей и больше удач. Около двух часов Евгений Куйвашев отвечал на вопросы журналистов.

Евгений Куйвашев: «Главным действующим лицом новой индустриализации станет человек»

Вместо импорта – своё

«Российская газета–Урал»:

– Евгений Владимирович, у меня вопрос касается импортозамещения. Скажите, пожалуйста, какие стратегические направления выбраны в сфере АПК и каким образом они будут стимулироваться в будущем году?

Евгений Куйвашев:

– Речь идёт, наверное, о развитии промышленности в целом. Мы сегодня ставим себе задачу заместить комплектующие и импортные товары нашей отечественной продукцией. Но для того, чтобы начать выпуск, необходимо развивать собственную промышленность. Сегодня есть программа развития промышленности, программа развития малого и среднего бизнеса, которые предусматривают определенные инструменты поддержки: субсидирование процентных ставок, приобретение оборудования, льготное налогообложение, участие в особой экономической зоне и так далее.

Когда случился кризис на Украине, многие наши предприятия участвовали в кооперационных связях с украинскими компаниями. Важно было не остановить выпуск конечного продукта на наших предприятиях. Бизнес, как всегда, оказался находчивым: нашёл новые комплектующие, новых поставщиков, но для того, чтобы полностью изолировать себя от подобного рода кризисов, мы, конечно, ставим задачу выпуска этих комплектующих у нас. И сегодня Минпромнауки подготовил программу импортозамещения, она сейчас обсуждается на советах главных конструкторов непосредственно с компаниями, у кого доля иностранных комплектующих есть.

Недавно был подписан акт на серийный выпуск поездов «Ласточка», где уже опережающими темпами идёт замещение импортных комплектующих. Сегодня это уже почти 63% импортозамещения, а по планам должно было быть чуть больше половины.

Наш регион – самодостаточный

«ТАСС-Урал»:

– Мы перестали быть дотационным регионом. Означает ли это, что федеральный центр нам снизит финансирование? Условно говоря: «Раз вы такие сильные, то будьте сильными». И второй вопрос – по поводу вашей инициативы относительно закона о старательстве. На каком этапе проект и что он нам принесёт?

Евгений Куйвашев:

– Здесь, мне кажется, нужно сделать небольшой ликбез для всех нас. Как мы участвовали в федеральных программах, так и будем участвовать, несмотря на то, что стали самодостаточными. Денег, которые мы собираем с налогов на исполнение полномочий, хватает. И объём финансирования из федерального бюджета, исходя из тех данных, которыми я располагаю, снижаться не будет.

Что касается старательства, тема – непростая. Есть случай: один егерь у нас в регионе нашёл небольшое месторождение полудрагоценных камней. Он потратил время, силы… Что ему с этим месторождением делать?

Для того чтобы дать возможность людям, которые занимаются таким делом, зарабатывать деньги официально, платя налоги, нанимая других людей, или заниматься продажей того, что он нашёл, нужны соответствующие законы. И сегодня, говоря о физлицах, это всё идёт «мимо кассы». Они готовы жить по правилам, по закону, сдавать в приёмные пункты, но сегодня такой возможности нет.

Отчего популярность растёт

Ura.ru:

– Евгений Владимирович, ваша команда собрана, вы общаетесь с ФПГ (финансово-промышленными группами). Вы растёте во всех рейтингах. Можете объяснить, что изменилось?

Евгений Куйвашев:

– Это просто каждодневная работа, её много. Так повелось на Урале, что это – мощный основообразующий край, опорный край державы, но как-то мало внимания уделял житейским

Объём отгруженной промышленной продукции – 1350,9 миллиарда рублей. Рост **102,6%**.

Прирост запасов строительного камня – **320 миллионов кубометров**.

Создано **115 тысяч** высокопроизводительных рабочих мест.

Более **1,2 миллиона человек** обратились в многофункциональный центр области.

НОВОСТИ ИЗ ОБЛАСТИ

ИТОГИ ГОДА С ГУБЕРНАТОРОМ

проблемам. Это то, что нам, как мне показалось, удалось сделать за последние два года.

Мы реализовали серьёзные проекты в промышленности. Я имею в виду трубный завод, поезд «Ласточка»… И в энергетике было много проектов прорывных. Начали работать индустриальные парки. Работа продолжается.

Но самое главное то, что, когда я вступил в должность губернатора, буквально через три дня ко мне пришли общественные организации, которые занималась продвижением идей строительства детских садов. Запросив информацию, я тогда не поверил, что мы этот вопрос решим: дефицит мест в детских садах для ребят трёх-семи лет был 58 тысяч.

И вот за два с половиной года создано 44 тысячи мест. У меня есть все основания говорить, что в 2015 году мы эту проблему решим полностью: 66 новых объектов строятся, ещё 13 тысяч мест введём.

Мы активно вошли в программу сноса ветхого и аварийного жилья, обеспечивали через государственные программы жильём детей-сирот. То, до чего раньше руки не доходили. По различным объективным причинам – то денег не было, то возможностей. Теперь мы начали работать в этом направлении.

Евгений Куйвашев: «Наша область – экспортно ориентированная. Больше 50% продукции идёт за валюту. В этом смысле предприятия, которые работают на экспорт, выиграли».

А дорога будет?

Газета «Диалог» (Полевской):

– Евгений Владимирович, во время одного из визитов с вами была достигнута договорённость о ремонте улицы Володарского, которого полевчане ждут десятилетиями. Из местного бюджета подготовлена проектно-сметная документация, получена госэкспертиза, подана заявка на софинансирование. Скажите, в канун Нового года можем ли обнадежить 70 тысяч горожан, что у нас эта дорога будет?

Евгений Куйвашев:

– Программно-целевой метод финансирования, который мы внедрили у себя в бюджетной системе, позволяет корректировать планы с учётом экономического развития области. Конечно, при позитивном сценарии развития экономики и наполнения бюджета, дорога будет. Но я вам сразу скажу, что мы окончательное решение будем принимать через месяц-два следующего года, для того чтобы понять, какие тренды есть в экономике. Но между тем вы ничего не сказали про другие дороги, которые мы сделали… Сейчас вопрос с основной дорогой, которая доставляла большие неудобства, решён. Как двигаться дальше будем – всё будет зависеть от наполнения бюджета.

Вкладывать деньги или переждать

Накануне.RU:

– В последние две недели мир особенно интенсивно менялся в связи с валютными курсами. В этой ситуации как себя чувствует Свердловская область, экспортно ориентированные предприятия? И что бы вы пожелали уральцам – вкладываться в квартиры или переждать?

Евгений Куйвашев:

– У нас же тренд общероссийский, и в частности уральский: сначала гречка, потом «Лексусы» исчезают, затем – «Лэнд Крузеры»... А потом мы говорим: «Как жить будем?»

Вопрос действительно сложный, и тут не отшутишься. Вы правильно сказали – область экспортно ориентированная. Больше 50% продукции идёт за валюту. В этом смысле предприятия, которые работают на экспорт, выиграли. Они останутся на том уровне по отгрузке единиц продукции, на каком и есть. А для тех предприятий, которые работают на внутреннем рынке (на импортном оборудовании или импортных комплектующих), ситуация – сложнее.

Я сейчас говорю и о сельском хозяйстве. По приросту надоев молока мы занимаем второе место в стране и первое – в УрФО. Рост промышленности в сельском хозяйстве за 2013 год составил почти 9% – небывалый рост. И, несмотря на погодные условия (лета как такового не было), мы сохраняем рост в пределах 5%. Каждый день я получаю информацию об открытии какого-либо мини-производства. Конечно, мы оказываем серьёзную господдержку. Третий год подряд на развитие отрасли совместно с Федерацией мы вкладываем в среднем от 3 до 5 миллиардов. И эту поддержку сохраним в 2015 году. И дальше будем развивать отрасли сельского хозяйства, чтобы выйти на самообеспечение. Безусловно, в наших деревнях и сёлах проблем хватает. Но сегодня есть толковые люди, которые едут работать в сельскую местность. И слава Богу.

ФОК строить? Надо всё взвесить

Газета «Вперед» (Красноуфимск):

– Евгений Владимирович, опрос среди читателей показал, что главное событие уходящего года – это ваш приезд в Красноуфимск. Тогда был запущен гемодиализный центр, здание суда, пущен газ в Среднем Бугалыше. Но сейчас красноуфимцев волнует вопрос строительства физкультурно-оздоровительного комплекса. Будет ли оно начато в 2015 году?

Евгений Куйвашев:

– Я считаю, что нужно немножко подождать, посмотреть тенденцию развития экономики, как будет наполняться бюджет. Действительно, в согласованной программе ваш ФОК есть, но лимиты мы откроем только тогда, когда будем точно знать, что мы его сможем построить. Я не хочу, чтобы получилось так, как с тубдиспансером, когда заложили камень, и 20 лет говорили, что «мы его строим». Поэтому мы будем принимать решение о начале строительства только в том случае, если будем на 100% уверены, что мы его доведем до конца.

Детям гарантировано

Телеканал «Реальный Тагил»:

– Евгений Владимирович! В области действуют меры поддержки населения. Первое – обеспечение всех детей до трёх лет бесплатными лекарствами (из многодетных семей – до 6 лет). Второе – в начале этого года область обещала обеспечить детей из многодетных семей бесплатной школьной формой. Мерки сняли, а школьной формы до сих пор нет. Информацию про бесплатные лекарства территориальные органы областного минздрава и педиатры в поликлиниках замалчивают. Почему эти меры соцподдержки у нас действуют только на бумаге?

Евгений Куйвашев:

– Те меры, которые мы на себя приняли и существуют в виде нормативно-правовых актов Свердловской области и Российской Федерации, будут выполнены на 100%.

С вопросом по школьной форме я разберусь.

До Верхотурья – полтора часа на «Ласточке»

ТК «ГТРК – Урал»:

– Вопрос касается «Ласточки». Подписан договор между РЖД и «Уральскими локомотивами» по электропоезду, и вы обещали, что проедете на нём до Верхотурья. Скажите, когда это будет?

Евгений Куйвашев:

– Приглашаю 90 человек – один вагон отдам для журналистов. Мы 18 января в 9 часов утра отправляемся от вокзала Екатеринбурга до Верхотурья. Уже был пробный заезд «Ласточки» до Нижнего Тагила – 1 час 35 минут, обратно – 1 час 20 минут. Мы хотим посмотреть, как это будет по времени до Верхотурья. 18 января, кто верующий, знает, – Сочельник. Если митрополит освятит пруд, можно будет искупаться. Поэтому приглашаю вас. В этой поездке будет участвовать и руководство «Сименс», и «Уральских локомотивов», и РЖД, мы хотим подписать соглашение по реализации проекта «Наша региональная скоростная электричка». Мы хотим, чтобы «Ласточки», которые выпускаются на Урале, начали ходить здесь, это будет закономерно.

Ветеранам войны – конкретная помощь

Газета «Пенсионер»:

– Был законопроект о детях войны, и он должен был вступить в силу с 2015 года, но как-то потерялся.

Евгений Куйвашев:

– Вы знаете, я про этот законопроект только слышал. Вопрос надо ставить не так. Речь должна идти о людях, которым нужно помочь, которые в силу различных жизненных обстоятельств не смогли получить, например, звание «Ветерана

22 километра автодорог введено в эксплуатацию за счёт областного бюджета.

Объём валовой продукции сельского хозяйства за десять месяцев – **57 миллиардов ₽.**

На Олимпийских и Паралимпийских играх в Сочи уральцы завоевали **20 медалей**: из них 10 – золотые.

2 миллиона квадратных метров жилья будет сдано в эксплуатацию в области по итогам 2014 года.

ИТОГИ ГОДА С ГУБЕРНАТОРОМ

НОВОСТИ ИЗ ОБЛАСТИ

войны». Ко мне обращалась женщина, она проработала официантом, и так случилось, что она не получила никаких ведомственных грамот и знаков отличия. И когда настало время оформлять пенсионное удостоверение и задуматься о каких-то льготах, оказалось, что человеку ничего не положено.

Безусловно, война – это целая веха в нашей истории, но надо учесть интересы конкретных людей, нуждающихся в помощи. Я такие поручения и профильному комитету Заксобрания, и нашему министерству соцполитики дал. Мы в 2015 году будем рассматривать возможные меры поддержки таким гражданам, посчитаем, сколько для нас это будет стоить.

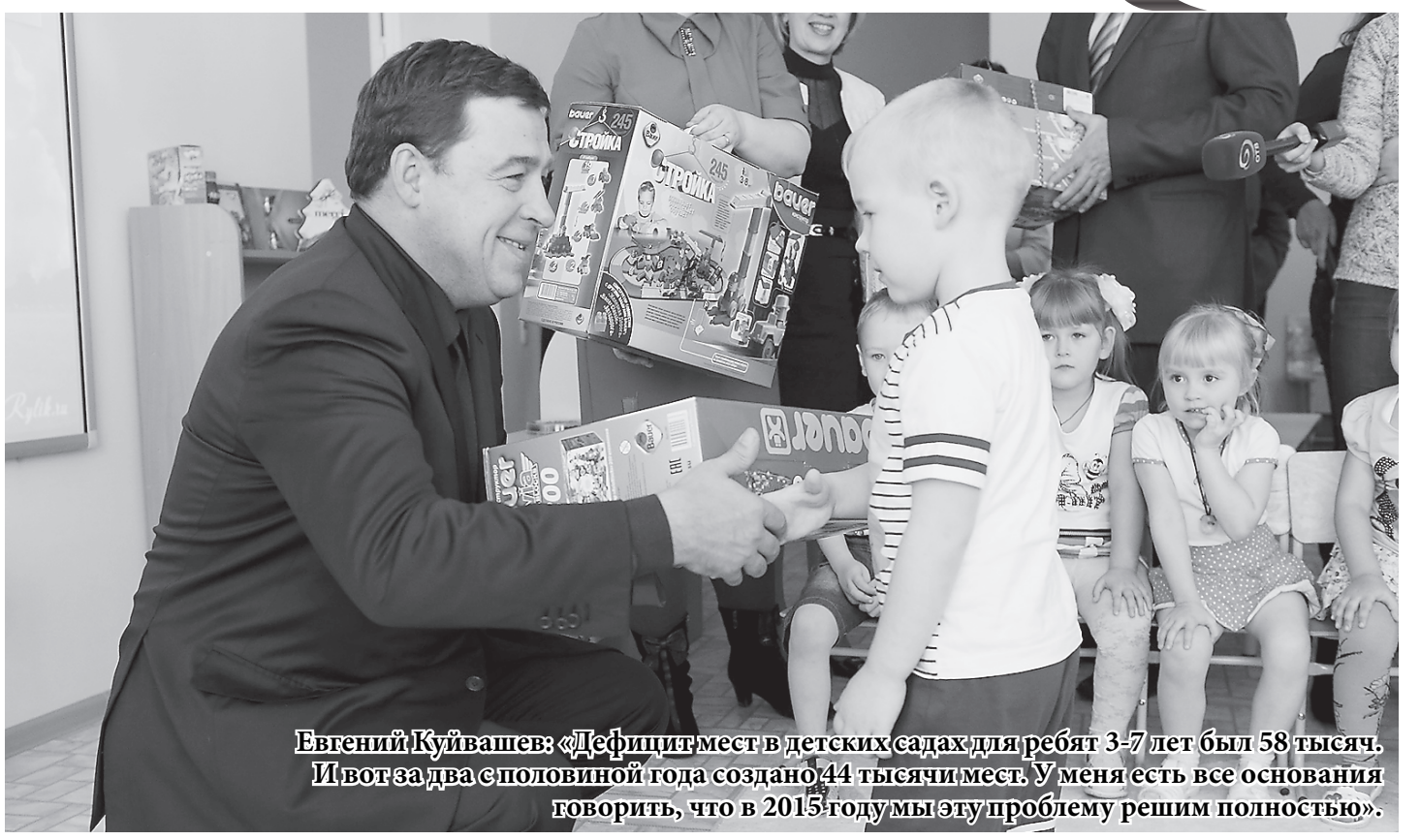

Евгений Куйвашев: «Дефицит мест в детских садах для ребят 3-7 лет был 58 тысяч. И вот за два с половиной года создано 44 тысячи мест. У меня есть все основания говорить, что в 2015 году мы эту проблему решим полностью».

Лекарствами обеспечим

Газета «Аргументы и факты»:

– Евгений Владимирович, достаточно непростая сейчас экономическая ситуация складывается. Не скажется ли это на обеспеченности лекарствами, в первую очередь, льготными, медицинской техникой, в том числе импортной?

Евгений Куйвашев:

– По лекарствам, по приобретению оборудования, по обслуживанию никаких проблем не будет. Это учтено в сегодняшнем бюджете, в нынешних ценах. И если потребуются дополнения, мы обязательно изыщем возможность добавить эти деньги. Здесь ни у кого никаких сомнений быть не должно.

Переработка мусора – дело непростое

Газета «Всё будет» (Артёмовский):

– В этом году город Артёмовский прославился как «мусорная столица» России – так на Первом канале прозвучало. К нам даже приезжал федеральный замминистра. Свалок он не нашёл, конечно: перед его приездом их убрали. Но проблема осталась. У нас, например, два полигона есть, и они оба уже выработали свой ресурс. Люди все свои надежды связывают со строительством мусороперерабатывающего завода. Не могли бы вы помочь продвинуть решение этого вопроса?

Евгений Куйвашев:

– Сбор, вывоз, переработка, утилизация бытовых отходов... Хочу оговориться, что это – полномочия органов местного самоуправления.

В своё время мы считали экономику этих заводов. Надо понимать, что со строительством завода услуги по переработке мусора потребуют и увеличения квартирной платы.

Действительно, Министерство строительства России сегодня разрабатывает программы. И я абсолютно поддерживаю эти начинания и благодарен федеральным коллегам за то, что они к этой теме подступились. Отдельно взятому субъекту или городу с этой проблемой не справиться. Мы с вами можем построить завод, но для этого нужно подготовить финансовую модель, в том числе и со стороны Федерации: экологические сборы за утилизацию упаковки, бытовой техники и так далее. И то, что сегодня этот вопрос прорабатывается, – очень важно.

Но сегодня можно и без завода грамотно организовать вывоз мусора, навести чистоту. Недопустимо, когда мусор не вывозится неделями. Если нужна помощь, пусть обратятся.

Я вас уверяю, проблема такая – не только в Артёмовском, есть у нас и другие муниципалитеты, где полигоны исчерпали свой ресурс. Я недавно был в Талице, там такая же проблема, в Тагильской агломерации – то же самое. Вопрос не в строительстве завода, а в том, кто потом за это платить будет? Нельзя перекладывать это на людей.

Непомерный аппетит ЖКХ?

ТК «РИМ» (Каменск-Уральский):

– О жилищно-коммунальном хозяйстве. Жители не разбираются в постоянно меняющемся законодательстве. То ремонты, то переначисления, то разница в тепле и так далее. Знаю, что вы тоже очень внимательно наблюдаете за этими процессами. Появится ли ясность, чтобы каждый житель мог, получив квитанцию, видеть: «Да, вот с этим я согласен, с этим не согласен»?

Евгений Куйвашев:

– Конечно, в идеале мы к этому стремимся. Со следующего года, как вы знаете, меняется принцип формирования фонда на проведение капитальных ремонтов. Этому фонду будет разрешено опережать программу, беря кредиты, вкладывая срочно деньги в жилой фонд. Появляется множество других механизмов, которые ускорят проведение капремонтов.

Что касается платежек, начислений, безусловно, это – работа управляющих компаний. Но здесь и властям на местах необходимо контролировать эту работу. Если УК «заблудилась в своих аппетитах», надо говорить нам – у госорганов сегодня инструмент и по лицензированию есть. Безусловно, тут никто не собирается рубить всех направо-налево шашкой. Но попустительствовать нельзя.

Может, это стресс, а не тунеядство

Газета «Знамя Победы» (Сухой Лог):

– Евгений Владимирович, у нас на территории области – около 30 пунктов временного размещения переселенцев из Украины. В Сухом Логу есть ПВР, где живет 88 человек. Более половины из них – дети. Большинство взрослых уже начали работать, но есть 10 тунеядцев, которые не идут работать. Какие прогнозы и перспективы на 2015 год в плане работы с переселенцами у области?

Евгений Куйвашев:

– Во-первых, хочу поблагодарить всех сухоложцев за то, что по-человечески отнеслись к переселенцам. Еженедельно изучаю ситуацию – мне Яков Силин докладывает. И я про тунеядцев-то только от вас услышал. Люди уехали из страны, бросили дома, у них ничего не осталось. Возможно, что у кого-то из них – стресс, а кто-то – тунеядец. Конечно, мы продолжим оказывать поддержку переселенцам. Уже запущены упрощённые порядки принятия гражданства, выхода на работу и так далее. Мы за то, чтобы люди обретали свое жильё. Недавно я ездил в Талицу. Там предприниматель Шубин – интересный мужик – взял две семьи беженцев на работу. Доволен. И жильём их обеспечил. На следующий год он собирается ещё одну очередь фермы на 140 голов вводить. Я ему скажу, чтоб он у вас посмотрел работников. Как правило, те, кто хочет работать, уже нашли работу. Как быть с остальными? Ну, это человеческий аспект. Придёт время – пойдут работать. Но помогать семьям переселенцев, конечно, надо – там ведь дети.

Взрастим инженеров

Интернет-издание «Семья»:

– Евгений Владимирович, в этом году вы стали Человеком года по версии «Делового квартала». И многие журналисты хотели вас с этим поздравить. И вопрос: одна из наших ключевых программ – «Уральская инженерная школа», смогут ли к ней подключиться и другие регионы Уральского федерального округа?

Евгений Куйвашев:

– Спасибо за поздравление. Почему «Уральская инженерная школа» стала нашей ключевой программой? Сегодня у нас есть чёткое понимание конкурентного преимущества перед другими регионами. Мы – индустриальный регион, у нас средний уровень промышленности превышает среднероссийский в четыре раза. И поддержание этого уровня возможно в том случае, если главным действующим лицом развития промышленности станет не продукт, а человек…

Я общался с учёными, производственниками, конструкторами, преподавателями, мы пытались собрать в одно целое опыт и наработки отдельных предприятий и людей. Например, «Первоуральский новотрубный завод» сделал технику вместе с нами, кто-то создал ресурсные центры, кто-то открыл кафедры, «ЗиК» сделал свой учебный центр…

И мы приняли решение сформировать всё в программу непрерывного образовательного процесса. Первое – начнём со школы, даже с дошколят. Здесь главное – не перегнуть палку… Программа «Уральская инженерная школа» направлена на ребёнка, на человека, потом – на специалиста. Это и открытие профильных кафедр на предприятиях – то, что сегодня уже делают УГМК, «Синара», другие предприятия…

И когда я рассказал об этом Президенту, он поддержал, дал соответствующие поручения.

Что касается других регионов, то у всех разная структура экономики. Есть у нас регионы, где инженеры не нужны, а нужны газовики, нефтяники. Везде разные кадровые подходы.

В ходе экологического субботника «Зелёная Россия» участвовали 99,6 тысячи человек, ликвидировано **311 несанкционированных свалок.**

На 10 тысяч выросло количество домохозяйств, пользующихся сетевым газом, и составило в целом по области более одного миллиона единиц.

Объем инвестиций в сферу туризма в области превысил **260 миллионов ₽.**

Более **57 миллионов ₽** в форме грантов выделено на дополнительную поддержку и развитие театрального искусства.

НОВОСТИ ИЗ ОБЛАСТИ

География событий. Объекты 2014 года

Волчанск

Центр открыли в Год культуры

Открылся культурно-досуговый центр, построенный по поручению губернатора и в рамках исполнения указа Президента России. Современный клуб оснащён всем необходимым оборудованием. Три года назад школьник **Дмитрий Фризен** написал письмо на сайт Президента. Подросток рассказал, что в родном городе 15 лет назад сгорел Дом культуры и попросил его восстановить. Общие расходы, связанные со строительством клуба, составили около 85 миллионов рублей.

22 декабря 2014 года

Нижний Тагил

В уникальном медцентре меняют суставы

С сентября начал работу крупнейший в России многопрофильный медицинский центр, основной специализацией которого является эндопротезирование суставов. Клиника оснащена современным уникальным оборудованием, в частности, есть 4D-сканер суставов, магнитно-резонансные томографы. Госпиталь построен по принципу частно-государственного партнёрства, общая цена проекта составила 4,4 миллиарда рублей.

10 сентября 2014 года

Верхняя Пышма

«Ласточке» дали «зелёный свет»

Предприятие «Уральские локомотивы» начинает серийное производство городских электричек «Ласточка». В ноябре электропоезд прошёл климатические испытания на участке от Екатеринбурга до Нижнего Тагила – проведены оценки микроклимата в пассажирском салоне и в кабине машиниста при низких температурных режимах.

15 декабря 2014 года

Первоуральск

Детсад интерактивного воспитания

Новое трехэтажное здание детского сада в Первоуральске было построено меньше чем за год за счёт привлечения средств бюджетов всех уровней. Сегодня дошкольное учреждение посещают 270 детей. В здании полностью оборудованы помещения для занятий, отдыха, спортзал, пищеблок. Установлено интерактивное оборудование, которое поможет подготовить воспитанников к школе.

5 мая 2014 года

Екатеринбург

«Коляда-театр» работает с «Искрой»

Завершена реконструкция бывшего кинотеатра «Искра», где разместился театр уральского драматурга **Николая Коляды**. Здесь обустроено два зрительных зала на 120 и 50 мест, установлено современное звуковое и световое оборудование, а зрителям представлена своеобразная экспозиция, составленная из театрального реквизита.

24 апреля 2014 года

Североуральск

«Размороженный» дом для льготников

Губернатор **Евгений Куйвашев** вручил ключи жильцам 60-квартирного дома по улице Павла Баянова. Ввод в эксплуатацию объекта, который был заморожен на несколько лет, стал возможен после вмешательства руководства региона. Квартиры в новом доме получили бюджетники, ветераны боевых действий и другие льготники.

24 февраля 2014 года

Полевской

Прокатный стан для бесшовных труб

Непрерывный прокатный стан запущен на Северском трубном заводе. Новое производство сократит расходы металла при производстве бесшовных труб и увеличит выпуск готовой продукции до 600 тысяч тонн в год. В церемонии пуска нового стана принял участие премьер-министр **Дмитрий Медведев** и губернатор **Евгений Куйвашев**.

24 октября 2014 года

Верхняя Синячиха

Металлургический завод оживает

Восстановлено производство чугуна на старой домне металлургического завода, которая в течение двух лет стояла потухшей. Домну, запущенную в работу, называют уникальной – в России таких сталеплавильных печей осталось всего три. В следующем году здесь начнут строить литейный цех, он будет выпускать конструкции для метрополитенов и шахт.

14 ноября 2014 года

Алапаевск

Восемь затворов от наводнения

Завершена реконструкция одного из старейших гидротехнических объектов области – плотины на реке Нейва. После ввода гидроузла в эксплуатацию в период паводка на нём одновременно может работать восемь затворов. Это значительно снизит риск возникновения чрезвычайных ситуаций.

19 ноября 2014 года

Тугулым

Скатертью дорога

Открыт участок автодороги Екатеринбург – Тюмень в районе Тугулыма. Реконструкция автотрассы до границы Тюменской области заняла два года. За это время был построен участок четырехполосной дороги протяжённостью более 11 километров. Стоимость работ составила свыше 1,6 миллиарда рублей. Сейчас это самая современная и качественная трасса, считают в ГИБДД.

21 октября 2014 года

Каменск-Уральский

ФОК для гимнастики и тхэквондо

На территории школы № 35 в Каменске-Уральском состоялось открытие физкультурно-оздоровительного комплекса. Ежедневно в комплексе может заниматься до 580 человек. Здесь есть все условия для проведения городских и областных соревнований по гимнастике, тхэквондо, баскетболу и волейболу. На строительство ФОКа потрачено 64 миллиона рублей из бюджета области и города.

29 января 2014 года

Богданович

С «Молочным китом» кашу сваришь

На Богдановичском городском молочном заводе (предприятие группы «Молочный кит») открыт новый цех по производству детского питания. Сегодня это один из самых современных проектов на молочном рынке УрФО, он оценивается в два миллиарда рублей. В следующем году планируется пустить цех по производству каш и конфет.

14 мая 2014 года

Макет страниц «Новости из области» предоставлен ГАУ СО «Информационно-аналитический центр»

620014, г. Екатеринбург, ул. 8 Марта, 13, офис 706, e-mail: red@gausoiac.ru. Телефон /343/3776881 дополнительный – 5.

Здоровые советы от читателей газеты

Готовим дома

Суп-пюре из шпината на курином бульоне

Ингредиенты:

- Куриный бульон - 500 мл
- Картофель - 3 шт. (средних)
- Одна большая луковица
- Свежий шпинат - по вкусу
- Чеснок - 1 зубчик
- Соль - по вкусу
- Сливочное масло - 20 г
- Оливковое масло - 1 ст. л.
- Сливки

Приготовление:

1. Готовим куриный бульон.
2. Пока готовится бульон, в глубокой сковороде разогреваем оливковое масло и добавляем к нему сливочное. Лук мелко режем. Высыпаем в сковороду и пассеруем.
3. Шпинат промываем и добавляем к луку, пассеруем еще 5 минут.
4. Картофель режем кубиками и добавляем в кипящий бульон.
5. Когда картофель готов, в кастрюлю высыпаем лук со шпинатом, пропускаем чеснок через пресс и держим на огне буквально 2-3 минуты, солим по вкусу.
6. С помощью блендера пюрируем суп в однородную массу.
7. Сливки можно добавить непосредственно в кастрюлю или полить суп при подаче.

Из почты редакции

Первый канал

05.00 Телеканал «Доброе утро»
09.00 «Новости»
09.10 «Контрольная закупка»
09.45 «Жить здорово!» (12+)
10.55 «Модный приговор»
12.00 «Новости»
12.15 Сериал «Палач» (16+)
14.20 «Сегодня вечером» с Андреем Малаховым (12+)
15.00 «Новости» (с субтитрами)
15.15 «Сегодня вечером» (12+)
16.00 «Мужское / Женское» (16+)
17.00 «Наедине со всеми» (16+)
18.00 «Вечерние новости» (с субтитрами)
18.45 «Давай поженимся!» (16+)
19.50 «Пусть говорят» с Андреем Малаховым (16+)
21.00 «Время»
21.30 Сериал «Палач» (16+)
23.35 «Ночные новости»
23.50 Док. фильм «Англия в общем и в частности» (18+)
00.50 Худ. фильм «Любовь с препятствиями» (16+)
02.50 «Наедине со всеми» (16+)
03.00 «Новости»
03.05 «Наедине со всеми» (16+)
03.40 «Мужское / Женское» (16+)
04.25 «Контрольная закупка»

Россия-Урал

05.00 «Россия-1». «Утро России»
05.07 05.35 06.07 06.35 07.07 07.35 08.07 08.35 «Местное время». «Вести-Урал». «Утро»
08.41 Россия-1. «Утро России»
09.00 «Загадки цивилизации. Русская версия». «Гиперборея. Потерянный рай»
09.55 «О самом главном». Ток-шоу
11.00 «Вести»
11.35 «Местное время». «Вести-Урал»
11.55 «Россия-1». Сериал «Тайны следствия» (12+)
12.55 «Особый случай» (12+)
14.00 «Вести»
14.30 «Местное время». «Вести-Урал»
14.50 «Россия-1». «Вести». «Дежурная часть»
15.00 «Сердце звезды». Сериал (12+)
16.00 Сериал «Последний янычар» (12+)
17.00 «Вести»
17.10 «Местное время». «Вести-Урал»
17.30 «Россия-1». Сериал «Бедные родственники» (12+)
18.30 «Прямой эфир» (12+)
19.35 «Местное время». «Вести-Урал»
20.00 «Россия-1». «Вести»
20.35 «Спокойной ночи, малыши!»
20.45 Сериал «Верю не верю» (12+)
23.30 «Дежурный по стране». Михаил Жванецкий»
00.30 Худ. фильм «Цыган»
02.40 «Загадки цивилизации. Русская версия». «Гиперборея. Потерянный рай»
03.40 «Комната смеха»

НТВ

06.00 «НТВ утром»
08.30 Сериал «Дело врачей» (16+)
09.25 Сериал «Возвращение Мухтара» (16+)
10.00 «Сегодня»
10.30 Сериал «Возвращение Мухтара» (16+)
11.55 «Суд присяжных» (16+)
13.00 «Сегодня»
13.25 «Суд присяжных. Окончательный вердикт» (16+)
14.30 «Обзор. Чрезвычайное происшествие»
15.00 «Прокурорская проверка» (16+)
16.00 «Сегодня»
16.20 Сериал «Улицы разбитых фонарей» (16+)
18.00 «Говорим и показываем» с Леонидом Закошанским (16+)
19.00 «Сегодня»
19.45 Сериал «Паутина» (16+)
23.40 «Хочу к Меладзе» (16+)
01.35 «Точка невозврата» (16+)
02.35 «Россия. Полное затмение» (16+)
03.35 Сериал «Шериф» (16+)
05.10 Сериал «Супруги» (16+)

РЕН

05.00 Худ. фильм «Бой с тенью-2. Реванш» (16+)
06.00 «Следаки» (16+)
06.30 «Верное средство» (16+)
07.30 «Давай попробуем?» (16+)
08.30 «Новости «24» (16+)
09.00 «Территория заблуждений» (16+)
11.00 Док. проект «Бремя богов» (16+)
12.00 «Информационная программа 112» (16+)
12.30 «Новости «24» (16+)
13.00 «Званый ужин» (16+)
14.00 «Засуди меня» (16+)
15.00 «Семейные драмы» (16+)
16.00 «Не ври мне!» (16+)
18.00 «Верное средство» (16+)
19.00 «Информационная программа 112» (16+)
19.30 «Новости «24» (16+)
20.00 Худ. фильм «Побег из Шоушенка» (16+)
23.00 «Новости «24». Итоговый выпуск» (16+)
23.30 Худ. фильм «Побег из Шоушенка» (16+)
02.15 Худ. фильм «История о нас» (16+)
04.00 «Бумажный кораблик» Концерт (16+)

Домашний

06.30 «Джейми: обед за 15 минут» (0+)
07.30 «Секреты и советы» (16+)
08.00 «6 кадров» (16+)
08.05 Док. сериал «По делам несовершеннолетних» (16+)
10.05 «Давай разведёмся!» (16+)
12.05 «Сделай мне красиво» (16+)
12.35 «Был бы повод» (16+)
13.05 «Домашняя кухня» (16+)
14.05 «Кулинарная дуэль» (16+)
15.05 Худ. фильм «Счастливчик Пашка» (16+)
18.00 Сериал «Она написала убийство» (12+)
18.55 «6 кадров» (16+)
19.00 Худ. фильм «Однолюбы» (16+)
21.05 Сериал «Бальзаковский возраст, или Все мужики сво...» (16+)
22.55 Худ. фильм «Тёмный ангел» (16+)
00.00 «6 кадров» (16+)
00.30 Худ. фильм «Встретимся у фонтана» (6+)
02.00 «Сделай мне красиво» (16+)
02.30 «Был бы повод» (16+)
03.00 «Домашняя кухня» (16+)
04.00 «Кулинарная дуэль» (16+)
05.00 Док. сериал «Звёздная жизнь» (16+)
06.00 «Джейми: обед за 15 минут» (0+)

ТВ3

06.00 Мультфильмы (0+)
09.30 Док. фильм «Пророки научной фантастики» (12+)
13.30 Док. сериал «Городские легенды» (12+)
14.00 Док. фильм «Охотники за привидениями» (16+)
15.00 «Мистические истории» (16+)
16.00 Док. фильм «Гадалка» (12+)
17.00 Док. сериал «Слепая» (12+)
18.00 «Х-Версии. Другие новости» (12+)
18.30 Сериал «Пятая стража» (16+)
19.30 Сериал «Следствие по телу» (16+)
21.15 Сериал «Менталист» (12+)
23.00 Худ. фильм «На крючке» (16+)
01.15 «Х-Версии. Другие новости» (12+)
01.45 Худ. фильм «Девушка из воды» (16+)
04.00 Худ. фильм «Группа «Ранэвэйс» (16+)

Мир

10.00 «180 минут» (12+)
13.00 «Беларусь сегодня» (12+)
13.30 Худ. фильм «Человек-невидимка» (12+)
15.05 Худ. фильм «Диагноз: любовь» (16+)
16.30 «За столом с вождями» (12+)
17.00 «Новости»
17.20 Сериал «Дороги Индии» (16+)
19.05 Док. сериал «В мире еды» (12+)
20.00 «Новости»
20.25 «Слово за слово» (16+)
21.20 Сериал «Доктор Тырса» (16+)
23.00 «Новости»
23.25 Худ. фильм «На мосту» (16+)
01.10 Сериал «Метод Лавровой» (16+)
03.00 «Новости»
03.10 Сериал «Метод Лавровой» (16+)
04.05 «Новости. Главная тема»
04.15 Док. фильм «Наша марка» (12+)
04.45 «Слово за слово» (16+)
05.40 Худ. фильм «Человек-невидимка» (12+)
07.15 Док. сериал «В мире еды» (12+)
08.10 Сериал «Дороги Индии» (16+)

ОТР

07.10 «Культурный обмен» с Сергеем Николаевичем (12+)
08.00 Док. фильм «Русские золотошвейки» (12+)
08.25 «От первого лица» (12+)
08.40 «Театральные встречи» (12+)
09.25 «Технопарк» (12+)
09.35 «Прав!Да?» (12+)
10.35 «Большое интервью» (12+)
11.05 «Открытая дверь: студия «Здоровье» (12+)
11.30 Док. фильм «Русские золотошвейки» (12+)
12.00 «Новости»
12.20 «От первого лица» (12+)
12.35 «Культурный обмен» с Сергеем Николаевичем (12+)
13.30 «Провинциальные музеи России» (12+)
14.00 «Большая страна» (12+)
15.00 «Новости»
15.20 «Большое интервью» (12+)
15.45 «Большая наука» (12+)
16.45 «Ясное дело» (12+)
16.55 «Прав!Да?» (12+)
18.00 «Новости»
18.20 «Культурный обмен» с Сергеем Николаевичем (12+)
19.10 «Технопарк» (12+)
19.25 Док. фильм «Русские золотошвейки» (12+)
19.55 «Ясное дело» (12+)
20.15 «Гамбургский счет» (12+)
20.45 «От первого лица» (12+)
21.00 «Новости»
21.25 «Большая страна» (12+)
22.30 «Провинциальные музеи России» (12+)
22.55 «Прав!Да?» (12+)
00.00 «Новости»
00.25 «Де-факто» (12+)
00.55 «Культурный обмен» с Сергеем Николаевичем (12+)
01.45 «Технопарк» (12+)
02.00 «Новости»
02.30 «Большая страна» (12+)
03.30 «От первого лица» (12+)
03.45 «Прав!Да?» (12+)
04.45 «Ясное дело» (12+)
05.00 «Гамбургский счет» (12+)
05.25 «Основатели» (12+)
05.40 «Большая наука» (12+)
06.40 «Открытая дверь: студия «Здоровье» (12+)

Культура

07.00 «Евроньюс»
10.00 «Новости культуры»
10.15 «Наблюдатель»
11.15 Сериал «Расследования комиссара Мегрэ»
12.10 «Линия жизни»
13.05 Док. фильм «Сиднейский оперный театр. Экспедиция в неизвестное»
13.20 Худ. фильм «Пять вечеров»
15.00 «Новости культуры»
15.10 «Михаил Лермонтов. Таинственная повесть»
15.40 Док. фильм «Повелитель гороскопов»
16.20 Док. фильм «Укрощение коня. Петр Клодт»
17.00 «Дмитрий Корчак. Русские народные песни»
17.55 Док. фильм «Гималаи. Горная дорога в Дарджилинг. Путешествие в облака»
18.10 «Полиглот. Португальский с нуля за 16 часов!»
19.00 «Новости культуры»
19.15 «Главная роль»
19.30 «Сати. Нескучная классика...»
20.10 «Правила жизни»
20.40 «Спокойной ночи, малыши!»
20.50 «Острова»
21.30 «Тем временем» с Александром Архангельским
22.15 «Сквозь кротовую нору с Морганом Фрименом»
23.00 Док. фильм «Холстомер. История лошади»
23.30 «Новости культуры»
23.50 «Кинескоп» с Петром Шепотинником
00.30 «Документальная камера»
01.10 «Бела Барток. Концерт № 1 для фортепиано с оркестром»
01.40 Сериал «Петербургские тайны»
02.35 Док. фильм «Сиднейский оперный театр. Экспедиция в неизвестное»

5

06.00 «Сейчас»
06.10 «Утро на «5» (6+)
09.30 Худ. фильм «Двадцатый век начинается» (12+)
10.00 «Сейчас»
10.25 Худ. фильм «Двадцатый век начинается» (12+)
12.00 «Сейчас»
12.25 Худ. фильм «Двадцатый век начинается» (12+)
12.55 Худ. фильм «Сокровища Агры» (12+)
15.20 Худ. фильм «Собака Баскервилей» (12+)
15.30 «Сейчас»
15.55 Худ. фильм «Собака Баскервилей» (12+)
18.30 «Сейчас»
19.00 «Телецитатник. Новоуральск» (12+)
19.10 «Мужской разговор. Новоуральск» (16+)
19.30 Сериал «Детективы. Кукуцаполь» (16+)
20.00 Сериал «Детективы. Последняя воля» (16+)
20.30 Сериал «След. Скованные одной цепью» (16+)
21.15 Сериал «След. Ограбление по-инопланетянски» (16+)
22.00 «Сейчас»
22.25 Сериал «След. Любовь на заказ» (16+)
23.20 «Момент истины» (16+)
00.15 Сериал «Детективы. Женский коллектив» (16+)
00.45 Сериал «Детективы. Кукуцаполь» (16+)
01.20 Сериал «Детективы. Последняя воля» (16+)
01.50 Сериал «Детективы. Сон на два миллиона» (16+)
02.25 Сериал «Детективы. По следам собаки» (16+)
02.55 Сериал «Детективы. Человек без вредных привычек» (16+)
03.20 Сериал «Детективы. Из-за угла» (16+)
03.45 Сериал «Детективы. Кровавые огурцы» (16+)
04.10 Сериал «Детективы. Дорогое образование» (16+)
04.35 Сериал «Детективы. А глаз как у орла» (16+)
05.00 Сериал «Детективы. Гусиная голова» (16+)
05.25 Сериал «Детективы. Опасный клоун» (16+)

ТВЦ

06.00 «Настроение»
08.10 Худ. фильм «Не хочу жениться!» (12+)
09.45 Худ. фильм «Мой личный враг» (12+)
11.30 «События»
11.50 Худ. фильм «Мой личный враг» (12+)
13.55 «Простые сложности» (12+)
14.30 «События»
14.50 Док. фильм «Бегство из рая» (12+)
16.00 Сериал «Чисто английское убийство» (12+)
17.30 «События»
17.50 Сериал «Чисто английское убийство» (12+)
18.20 «Право голоса» (16+)
19.30 «Город новостей»
19.45 Сериал «Любить и ненавидеть» (12+)
21.45 «Тайны нашего кино» (12+)
22.00 «События»
22.25 «Курсом доллара. Европа». Спецрепортаж (16+)
22.55 «Курсом доллара. Россия». Спецрепортаж (16+)
23.50 «События»
00.20 Сериал «Дживс и Вустер» (12+)
01.10 Худ. фильм «Под подозрением» (16+)
03.00 Док. фильм «Арнольд Шварценеггер. Он вернулся» (12+)
04.05 Док. фильм «Синдром Золушки» (16+)
04.45 Док. фильм «Без обмана. Жертвы рекламы» (16+)
05.10 Док. сериал «Жители океанов» (6+)

ТНТ

07.00 Мультсериал «Черепашки-ниндзя» (12+)
07.30 Мультсериал «Добрые чудеса в стране Лалалупсия» (12+)
07.55 Мультсериал «Пингвины из «Мадагаскара» (12+)
08.25 Мультсериал «Бен-10. Омниверс» (12+)
09.00 «Дом-2. Lite» (16+)
10.30 «Битва экстрасенсов» (16+)
11.30 Худ. фильм «Механик» (16+)
13.30 Сериал «Универ» (16+)
14.30 Сериал «Универ. Новая общага» (16+)
19.30 Сериал «Сашатаня» (16+)
20.30 Сериал «Универ. Новая общага» (16+)
21.00 Худ. фильм «Чокнутый профессор» (12+)
23.00 «Дом-2. Город любви» (16+)
00.00 «Дом-2. После заката» (16+)
01.00 Худ. фильм «Расплата» (18+)
03.00 Сериал «Никита» (16+)
03.50 Сериал «Без следа» (16+)
06.25 «Женская лига» (16+)

ОТВ

06.00 «Патрульный участок на дорогах» (16+)
06.25 «Погода на «ОТВ» (6+)
06.30 «Утро ТВ» (12+)
09.00 «События» (16+)
09.05 Док. фильм «Сергей Светлаков. Тот еще пельмень» (16+)
09.55 «Погода на «ОТВ» (6+)
10.00 Док. фильм «Звезды зоопарков мира» (16+)
10.45 «Елена Малахова: ЖКХ для человека» (16+)
10.55 Армянская история и культура в программе «Наследники Урарту» (16+)
11.05 «Студенческий городок» (16+)
11.20 «Погода на «ОТВ» (6+)
11.25 Худ. фильм «Безымянная звезда» (12+)
12.30 Док. фильм «Звезды зоопарков мира» (16+)
13.55 «Погода на «ОТВ» (6+)
14.00 Док. фильм «Операция «Агент.ру» (16+)
14.55 «Погода на «ОТВ» (6+)
15.00 Худ. фильм «Как сказал Джим» (16+)
16.00 Мультфильмы» (0+)
16.40 «Погода на «ОТВ» (6+)
16.45 Худ. фильм «Безымянная звезда» (12+)
18.00 «Погода на «ОТВ» (6+)
18.05 «Патрульный участок» (16+)
18.30 «События УрФО» (16+)
19.00 «События»
19.15 «События. Акцент» (16+)
19.30 Программа Галины Левиной «Рецепт» (16+)
20.00 Док. фильм «Операция «Агент.ру» (16+)
20.05 «Объектив» - новости нашего города
20.25 Тематическая программа НВК
21.00 «События. Итоги»
21.30 «Новости ТАУ «9 1/2» (16+)
22.30 «Патрульный участок» (16+)
22.50 «События. Итоги» (16+)
23.20 «События. Акцент» (16+)
23.30 Док. фильм «Операция «Агент.ру» (16+)
00.20 «Новости ТАУ «9 1/2» (16+)
01.20 «Патрульный участок» (16+)
01.40 «События. Итоги» (16+)
02.10 «События. Акцент» (16+)
02.20 «Патрульный участок» (16+)
02.40 «Действующие лица» (16+)
03.00 «Новости ТАУ «9 1/2» (16+)
04.00 «События. Итоги» (16+)
04.30 «События. Акцент» (16+)
04.40 «Патрульный участок» (16+)
05.00 «Новости ТАУ «9 1/2» (16+)

СТС

06.00 Мультсериал «Приключения Вуди и его друзей» (0+)
07.40 Мультсериал «Пингвинёнок Пороро» (0+)
08.00 «6 кадров» (16+)
09.30 «Нереальная история» (16+)
10.30 Шоу «Уральских пельменей» (16+)
12.00 Сериал «Воронины» (16+)
14.00 Худ. фильм «Привидение» (16+)
16.30 Сериал «Воронины» (16+)
18.00 Сериал «Последний из Магикян» (12+)
19.00 Сериал «Анжелика» (16+)
20.00 Сериал «Кухня» (16+)
21.00 Худ. фильм «Стрелок» (16+)
23.25 «Нереальная история» (16+)
00.00 «6 кадров» (16+)
00.30 «Кино в деталях» с Фёдором Бондарчуком (16+)
01.30 «6 кадров» (16+)
01.45 Худ. фильм «Земля мёртвых» (16+)
03.30 Мультфильм «Как приручить медведя» (0+)
04.45 «Животный смех» (0+)
05.15 Мультфильмы (0+)
05.50 «Музыка на СТС» (16+)

Звезда

06.05 Док. фильм «Последняя любовь Эйнштейна» (12+)
06.45 Худ. фильм «Одиножды один» (12+)
08.20 Сериал «Выгодный контракт» (16+)
09.00 «Новости дня»
09.55 Сериал «Выгодный контракт» (16+)
13.00 «Новости дня»
13.10 Сериал «Выгодный контракт» (16+)
14.05 Сериал «Группа Zeta» (16+)
18.00 «Новости дня»
18.05 Док. сериал «Перелом. Хроника Победы» (12+)
18.30 Док. сериал «Отечественные гранатометы. История и современность» (12+)
19.15 Худ. фильм «Живет такой парень» (0+)
21.15 Худ. фильм «Шаг навстречу. Несколько историй веселых и грустных...» (0+)
22.45 «Новости дня»
22.55 Сериал «Безмолвный свидетель» (16+)
23.50 Худ. фильм «Хлеб, золото, наган» (12+)
01.00 Док. фильм «Военная контрразведка. Невидимая война» (12+)
01.45 Худ. фильм «Встретимся в метро» (0+)
03.50 Худ. фильм «Два бойца» (0+)
05.05 Док. фильм «Полковник «Вихрь». Алексей Ботян в тылу врага» (16+)

Все рекламируемые товары подлежат обязательной сертификации, услуги - лицензированию. Реклама

РОССИЯ 2 — СПОРТ

09.00 «Панорама дня. Live»
10.35 «Дакар-2015»
11.05 Сериал «Пыльная работа» (16+)
12.45 «Эволюция»
13.45 «Большой спорт»
14.05 Сериал «Застывшие депеши» (16+)
17.10 Док. сериал «Сталинградская битва»
18.00 «24 кадра» (16+)
18.30 «Большой спорт»
18.55 Хоккей. «Салават Юлаев» (Уфа) - «Ак Барс» (Казань). КХЛ. Прямая трансляция
21.15 «Большой спорт»
21.35 Худ. фильм «Правила охоты. Отступник» (16+)
00.55 Сериал «Пыльная работа» (16+)
02.35 «Эволюция» (16+)
03.30 «24 кадра» (16+)
04.25 «Наука на колесах»
04.55 Хоккей. «Локомотив» (Ярославль) - «Медвешчак» (Загреб). КХЛ
06.55 Сериал «Звездочет» (16+)

Disney Channel

07.00 Мультсериал «Кид vs Кэт» (6+)
07.20 Мультсериал «Классный ниндзя» (12+)
07.45 Мультсериал «Стич!» (6+)
08.15 Мультсериал «Лило и Стич» (6+)
08.45 Мультсериал «Американский дракон Джейк Лонг» (6+)
09.10 Мультсериал «Финес и Ферб» (6+)
09.30 Мультсериал «С приветом по планетам» (12+)
09.45 Мультсериал «7 гномов» (6+)
10.00 Мультсериал «Шериф Келли и дикий Запад» (0+)
10.30 Мультсериал «Умелец Мэнни» (0+)
11.00 Мультсериал «Генри Обнимонстр» (0+)
11.30 Мультсериал «Доктор Плюшева» (0+)
12.00 Мультсериал «София Прекрасная» (0+)
12.30 Мультсериал «Джейк и пираты Нетландии» (0+)
13.00 Мультсериал «Чёрный плащ» (6+)
14.25 Мультсериал «Приключения мишек Гамми» (0+)
15.55 Мультсериал «Мини-ниндзя» (6+)
16.40 Мультсериал «Лило и Стич» (6+)
17.30 Мультсериал «Сабрина - маленькая ведьма» (6+)
18.25 Мультсериал «Новая школа императора» (0+)
19.20 Мультсериал «Сорвиголова Кик Бутовски» (12+)
20.15 Мультсериал «Финес и Ферб» (6+)
21.05 Мультсериал «7 гномов» (6+)
21.30 Мультфильм «Каникулы Гуфи» (0+)
23.05 Мультсериал «С приветом по планетам» (12+)
23.30 Мультсериал «Гравити Фолз» (12+)
00.00 Сериал «Держись, Чарли!» (6+)
01.00 Сериал «Легенда об искателе» (16+)
02.45 Худ. фильм «К-9. Рождественские приключения» (6+)
04.25 Сериал «Ханна Монтана» (6+)
05.25 Мультсериал «С приветом по планетам» (12+)
05.50 Мультсериал «Гравити Фолз» (12+)
06.15 «Музыка на канале «Disney» (6+)

Карусель

07.00 Мультсериал «Букашки»
07.10 Мультсериал «Смурфики»
08.00 «Прыг-скок команда»
08.10 Мультсериал «Крошка Кью»
09.00 Мультфильмы «Василиса Микулишна», «Дракон»
09.45 Мультсериал «Весёлые паровозики из Чаггингтона»
10.30 Мультсериал «Шарлотта земляничка. Ягодный пирог»
10.50 «Лентяево»
11.15 Мультсериал «Врумиз»
12.15 Мультфильмы «Следы на асфальте», «Беги, ручеёк», «Чуня»
13.00 «Давайте рисовать!»
13.20 Мультсериал «Малыш Вилли»
13.55 «Звёздная команда»
14.10 Мультсериал «Лунтик и его друзья»
17.15 Мультфильм «Коля, Оля и Архимед». «В стране невыученных уроков»
18.00 Мультсериал «Тайны страны эльфов»
18.50 Мультсериал «Нодди в стране игрушек»
19.45 Мультсериал «Рыцарь Майк»
20.40 Мультсериал «Весёлые паровозики из Чаггингтона»
21.20 Мультсериал «Шарлотта-земляничка. Ягодный пирог»
21.40 Мультфильмы «Сказка сказывается», «Теремок», «Палка-выручалка»
22.30 «Спокойной ночи, малыши!»
22.40 Мультсериал «Барбоскины»
23.50 Мультсериал «Алиса знает, что делать!»
00.15 Мультсериал «Колыбельные мира»
00.20 Сериал «Классная школа»
00.50 «Навигатор. Апгрейд» (12+)
00.55 Худ. фильм «Весенняя сказка» (12+)
02.15 Мультфильмы «Аргонавты», «Возвращение с Олимпа», «Лабиринт»
03.25 Мультсериал «Рыцарь Майк»
04.15 Мультсериал «Весёлые паровозики из Чаггингтона»
04.55 Мультсериал «Шарлотта-земляничка. Ягодный пирог»
05.15 Мультсериал «Врумиз»
06.10 Мультсериал «Нодди в стране игрушек»

Ю

07.00 «Премия Муз-ТВ-2014. Эволюция» (16+)
08.00 «В теме. Итоги-2014» (16+)
08.25 «Топ-модель по-американски» (16+)
11.55 «В теме. Итоги-2014» (16+)
12.25 Сериал «Клон» (16+)
14.15 Сериал «Как назвать эту любовь?» (12+)
15.05 «Платье на счастье» (12+)
16.00 «Топ-модель по-американски» (16+)
19.25 Сериал «Мятежный дух» (16+)
21.15 Сериал «Как назвать эту любовь?» (12+)
22.10 Сериал «Клон» (16+)
00.00 «Свидание с будущим» (16+)
02.25 «В теме» (16+)
02.55 «Популярная правда» (16+)
03.55 «Соблазны» с Машей Малиновской (16+)
05.05 «Starbook. Итоги-2014» (12+)
06.05 Сериал «Кто в доме хозяин?» (12+)

СОЮЗ

02.00 «Седмица» (0+)
02.30 «Плод веры» (0+)
03.00 Док. фильм (0+)
04.00 «Читаем Ветхий Завет» (0+)
04.30 «Православная Брянщина» (0+)
04.45 «Комментарий недели» (0+)
05.00 «Неизведанное Православие» (0+)
05.15 «Точка опоры». Беседы с доктором мед. наук, священником Григорием Григорьевым (0+)
05.30 «Благовест» (0+)
06.00 «В студии - протоиерей Димитрий Смирнов» (0+)
07.00 «Утреннее правило» (0+)
07.30 «Православная энциклопедия» (0+)
08.00 «Доброе слово - утро». «Утро в Шишкином лесу» (0+)
08.15 «Союз онлайн» (0+)
08.30 «Читаем Евангелие вместе с Церковью» (0+)
08.45 «Церковный календарь» (0+)
09.00 «Союз онлайн» (0+)
09.05 «Утреннее правило» (0+)
09.30 «Воскресная школа» (0+)
09.45 «Первосвятитель» (0+)
10.00 «Союз онлайн» (0+)
10.05 «Читаем добротолюбие». «Антоний Великий. Грех и падение» (0+)
10.30 «Я верю». «Дорога к храму» (0+)
10.55 «Союз онлайн» (0+)
11.00 «Преображение» (0+)
11.30 «Православная Брянщина» (0+)
11.45 «У книжной полки» (0+)
12.00 «Союз онлайн» (0+)
12.15 «Песнопения для души» (0+)
12.30 «Первосвятитель» (0+)
12.45 «Открытая церковь» с хором духовенства Санкт-Петербургской митрополии (0+)
13.00 14.00 «Союз онлайн» (0+)
13.05 Док. фильм (0+)
14.05 16.05 «Новости» (0+)
14.25 «Мульткалендарь» (0+)
14.30 «Воскресная школа» (0+)
14.45 «Купелька» (0+)
15.00 16.00 «Союз онлайн» (0+)
15.15 «Постскриптум» (0+)
15.30 «Доброе слово - день». «День в Шишкином лесу» (0+)
16.25 «Мульткалендарь» (0+)
16.30 «Читаем Евангелие вместе с Церковью» (0+)
16.45 «Церковный календарь» (0+)
17.00 «Союз онлайн» (0+)
17.05 «У книжной полки» (0+)
17.15 «Преображение» (0+)
17.30 «Благовест» (0+)
17.55 18.45 20.00 21.00 «Союз онлайн» (0+)
18.00 «Новости» (0+)
18.25 «Мульткалендарь» (0+)
18.30 «Духовные размышления» протоиерея Артемия Владимирова (0+)
19.00 «Плод веры» (0+)
19.30 «Телевизионное епархиальное обозрение» (0+)
20.05 00.00 «Новости» (0+)
20.55 «Мульткалендарь» (0+)
21.05 «Читаем Евангелие вместе с Церковью» (0+)
21.15 «Церковный календарь» (0+)
21.30 «Доброе слово - вечер» и «Вечер в Шишкином лесу» (0+)
21.45 «В гостях у Дуняши» (0+)
22.00 23.55 «Союз онлайн» (0+)
22.05 «Беседы с батюшкой» (0+)
23.00 «Союз онлайн» (0+)
23.05 «Вечернее правило» (0+)
23.30 «Читаем добротолюбие». «Антоний Великий. Грех и падение» (0+)
00.55 «Мульткалендарь» (0+)
01.00 «Вечернее правило» (0+)
01.30 «Первосвятитель» (0+)
01.45 «Открытая церковь» с хором духовенства Санкт-Петербургской митрополии (0+)

ТНВ ТАТАРСТАН

07.00 «Новости Татарстана» (тат. яз.) (12+)
07.10 «В пятницу вечером». Концерт (тат. яз.) (12+)
08.00 «Манзара» (Панорама) (тат. яз.) (6+)
10.00 «Новости Татарстана» (12+)
10.10 «Народный будильник» (12+)
11.00 «Возьми меня с собой-2». Сериал (16+)
12.00 «Две звезды». Сериал (тат. яз.) (12+)
12.55 «Религия и жизнь» (тат. яз.) (6+)
13.00 Ретро-концерт (0+)
13.30 «Наш след в истории» (тат. яз.) (6+)
14.00 «С Новым счастьем!-2». Сериал (12+)
15.00 «Семь дней» (12+)
16.00 «Новости Татарстана» (12+)
16.20 «Легенды дикой природы». Док. фильм (6+)
16.55 «Быстрая зарядка» (0+)
17.00 «Хочу мультфильм!» (0+)
17.15 «Гостинчик для малышей» (тат. яз.) (0+)
17.30 «Тамчы-шоу» (0+)
17.55 «Мы танцуем и поем» (0+)
18.05 «Чародей-2». Сериал (0+)
18.40 «Новости Татарстана» (тат. яз.) (12+)
19.00 Хоккей. Чемпионат КХЛ. «Салават Юлаев» - «Ак Барс» (12+)
22.00 «Новости Татарстана» (тат. яз.) (12+)
22.30 «Татары» (тат. яз.) (12+)
23.00 «Гостинчик для малышей» (тат. яз.) (0+)
23.15 «Хочу мультфильм!» (0+)
23.30 «Новости Татарстана» (12+)
00.00 «С Новым счастьем!-2». Сериал (12+)
01.00 Сериал (16+)
02.00 «Видеоспорт» (12+)
02.30 «Возьми меня с собой-2». Сериал (16+)
03.20 «Не говори прощай...». Сериал (тат. яз.) (12+)
04.10 «В пятницу вечером». Концерт (тат. яз.) (12+)

перец

06.00 Мультфильмы (0+)
07.30 «Анекдоты» (16+)
08.30 «Улетное видео» (16+)
09.00 «Дорожные войны» (16+)
09.30 Худ. фильм «Кикбоксер-2. Дорога назад» (16+)
11.25 Худ. фильм «Кикбоксер-3. Искусство войны» (16+)
13.25 Сериал «Дальнобойщики» (0+)
16.35 «Дорожные войны» (16+)
17.00 «Вне закона» (16+)
18.30 «Дорожные войны» (16+)
20.00 «КВН. Играют все» (16+)
22.00 «Дорожные войны» (16+)
23.30 Сериал «Солдаты-13» (12+)
00.30 «Голые приколы» (18+)
01.30 Сериал «Дальнобойщики» (0+)
02.30 «С.У.П.» (16+)
05.00 «Анекдоты» (16+)

ПРОФЕССИОНАЛЬНЫЙ РЕМОНТ И НАСТРОЙКА КОМПЬЮТЕРОВ
7-57-67, 8-902-500-07-90, 8-950-207-2008

САНТЕХНИК-УНИВЕРСАЛ
Все виды работ, включая мелкие
7-45-84, 8-902-274-07-81

ОПИЛ · ОБРЕЗЬ · ДРОВА
ГОРБЫЛЬ ЗАБОРНЫЙ · ТОРФ
НАВОЗ · ПЕСОК
7-50-36, 8-908-922-42-15

СДАЕМ В АРЕНДУ ОФИСНЫЕ ПОМЕЩЕНИЯ
по ул. Монтажников, 14
11 м², 17,9 м², 22,5 м²
2-50-88, 2-52-47, 8-950-549-22-21

БЕСПЛАТНО ВЫВЕЗЕМ И ВЫНЕСЕМ
ИЗ КВАРТИР, САДОВ И ГАРАЖЕЙ
старую бытовую технику, ванны, трубы, метал. двери, холодильники, стир. машины, пылесосы и т.п.
7-59-18, 8-967-853-35-50
НЕДОРОГО
▸ демонтаж метал. конструкций
▸ вывезем мусор
▸ услуги грузчиков, разнорабочих

ДОМИНО
СТРИЖКИ ДОМАШНИХ ЖИВОТНЫХ
58-58-0
8 902 276 63 79
8 952 728 84 53

ПРОДАМ ДОСКУ ОБРЕЗНУЮ
цена за 1 м³ - 5500 руб.
6000х150х50
2-50-88, 2-52-47, 8-9-2222-73-558

ТРЕБУЮТСЯ
отделочники, штукатуры, маляры, специалисты по работе с ГКЛ, плиточники
8-961-766-51-66

Электрик+ 220V
ВЫЗОВ ЭЛЕКТРИКА
8-908-907-45-30
220v.elektrik@mail.ru

Ремонт ПК
4-05-80

БЕРЛОГА
РУССКАЯ БАНЯ И ОТДЫХ
7-57-80
ЛЕНИНА, 79
КРУГЛОСУТОЧНО
СКИДКИ ПЕНСИОНЕРАМ
*Предоставляет ООО ПЦ «Урал»

РЕМОНТ ТЕЛЕВИЗОРОВ С гарантией
4-62-67, 8-922-12-17-100

ЯрМарка
центр недвижимости
ВСЕ ОПЕРАЦИИ С НЕДВИЖИМОСТЬЮ
ул. ЛЕНИНА, 25
ПН-ПТ: 10.00-20.00
9-09-80, 9-98-20, 7-53-95

«Неужели нам нужно стать породистыми, чтобы нас заметили?!»
Возьми друга из приюта «Оглянись!»
Контактные телефоны:
8-900-197-67-26, Евгения Решетникова;
8-904-545-56-30, Мария Анфалова.

СТЦ, 2 этаж
(ул. Комсомольская, 18)
СДАЕТСЯ В АРЕНДУ
ТОРГОВОЕ МЕСТО
площадью 15,71 кв. м.
Телефоны:
3-36-86,
2-30-58, 3-39-51

МУП НГО «УАТ»
ПРОДАЁТ НЕДВИЖИМОЕ ИМУЩЕСТВО.
Аукцион состоится 26.01.2015 в 14.00 по адресу: пр-д Автотранспортников, 8, каб. 11.
Заявки на участие в аукционе принимаются до 15.00 до 23.01.2015.
Вся информация о проведении аукциона размещена на сайте: www.torgi.gov.ru
Извещение 211114/0344266/01

ХОЛОДИЛЬНИКОВ РЕМОНТ СТИРАЛЬНЫХ МАШИН НА ДОМУ
3-48-10
8-963-4444-374

Домашняя ферма продает КОМБИКОРМА:
кормосмесь; гранулы; свиной; куриный; пшеницу; ячмень; овес; корм для кроликов.
А также отруби, зерносмесь; дробленку, мел; соль (лизунец); муку в/с (Омск) - 19,5 р./кг.
Опт. Розница. Возможна доставка.
8-912-297-09-61,
8-908-907-97-72
Склад в Мурзинке, Трактовая, 1ᵃ, склад 9
ИП Демин Д.В. ОГРН 304662035600159

ОКНА
МЕЖКОМН. ДВЕРИ, АРКИ
«СЕЙФ-ДВЕРИ»
«АРГУС» И ДР.
МАГАЗИН «ГРОТ» (СТЦ, 0 ЭТАЖ)
КОМСОМОЛЬСКАЯ, 18, БЕЗ ВЫХОДНЫХ, С 10.00 ДО 20.00, ТЕЛ.: 8-902-87-51-612
33-444, 7-58-77

СДАМ В АРЕНДУ
ТОРГОВОЕ ПОМЕЩЕНИЕ
14 кв. м с отдельным входом на 1 этаже в торговом центре "Монетка", ул. Ленина, 6.
Тел.:
8-953-050-18-18, 8-922-211-48-98.

СДАМ В АРЕНДУ
торговую площадь, ул. Победы.
8-922-214-55-40

ДОСКА БРУС ЕВРОВАГОНКА ОПИЛ
8-912-05-11-011

МАСТЕР-УНИВЕРСАЛ
7-45-84, 8-902-274-07-81

Здоровые советы от читателей газеты

Готовим дома

Салат из скумбрии

Ингредиенты:

- Скумбрия копченая - 300 г
- Творог - 200 г (лучше брать нежирный)
- Яблоко - 1 шт.
- Сметана - 50 г
- Картофель вареный - 2 шт.
- Яйцо вареное. - 2 шт.
- Хрен столовый - 1 ч. л.
- Зелень - 1 щепотка

Приготовление:

1. Яблоко, отварной картофель и яйца очистить и нарезать кубиками.
2. Филе скумбрии измельчить, но не очень мелко.
3. Приготовить заправку - творог протереть через ситечко, добавить хрен, сметану и размешать.
4. Смешать все ингредиенты и красиво выложить салат на тарелку.
5. Сверху украсить зеленью.

Из почты редакции

Первый канал

05.00 Телеканал «Доброе утро»
09.00 «Новости»
09.10 «Контрольная закупка»
09.45 «Жить здорово!» (12+)
10.55 «Модный приговор»
12.00 «Новости»
12.15 Сериал «Палач» (16+)
14.20 «Сегодня вечером» с Андреем Малаховым (12+)
15.00 «Новости» (с субтитрами)
15.15 «Сегодня вечером» (12+)
16.00 «Мужское / Женское» (16+)
17.00 «Наедине со всеми» (16+)
18.00 «Вечерние новости» (с субтитрами)
18.45 «Давай поженимся!» (16+)
19.50 «Пусть говорят» с Андреем Малаховым (16+)
21.00 «Время»
21.30 Сериал «Палач» (16+)
23.30 «Ночные новости»
23.45 «Старый Новый год на Первом» (16+)
02.40 «Наедине со всеми» (16+)
03.00 «Новости»
03.05 «Наедине со всеми» (16+)
03.30 «Мужское / Женское» (16+)
04.20 «Контрольная закупка»

Россия-УРАЛ

05.00 «Россия-1». «Утро России»
05.07 05.35 06.07 06.35 07.07 07.35 08.07 08.35 «Местное время». «Вести-Урал». «Утро»
08.41 Россия-1. «Утро России»
09.00 «Загадки цивилизации. Русская версия». «Новая прародина славян»
09.55 «О самом главном». Ток-шоу
11.00 «Вести»
11.35 «Местное время». «Вести-Урал»
11.55 «Россия-1». Сериал «Тайны следствия» (12+)
12.55 «Особый случай» (12+)
14.00 «Вести»
14.30 «Местное время». «Вести-Урал»
14.50 «Россия-1». «Вести». «Дежурная часть»
15.00 «Сердце звезды». Сериал (12+)
16.00 Сериал «Последний янычар» (12+)
17.00 «Вести»
17.10 «Местное время». «Вести-Урал»
17.30 «Россия-1». Сериал «Бедные родственники» (12+)
18.30 «Прямой эфир» (12+)
19.35 «Местное время». «Вести-Урал»
20.00 «Россия-1». «Вести»
20.35 «Спокойной ночи, малыши!»
20.45 Сериал «Верю не верю» (12+)
23.30 «Неголубой огонек-2015»
01.55 Худ. фильм «Цыган»
04.05 «Загадки цивилизации. Русская версия». «Новая прародина славян»

НТВ

06.00 «НТВ утром»
08.30 Сериал «Дело врачей» (16+)
09.25 Сериал «Возвращение Мухтара» (16+)
10.00 «Сегодня»
10.30 Сериал «Возвращение Мухтара» (16+)
11.55 «Суд присяжных» (16+)
13.00 «Сегодня»
13.25 «Суд присяжных. Окончательный вердикт» (16+)
14.30 «Обзор. Чрезвычайное происшествие»
15.00 «Прокурорская проверка» (16+)
16.00 «Сегодня»
16.20 Сериал «Улицы разбитых фонарей» (16+)
18.00 «Говорим и показываем» с Леонидом Закошанским (16+)
19.00 «Сегодня»
19.45 Сериал «Паутина» (16+)
23.40 «Хочу к Меладзе» (16+)
01.40 «Главная дорога» (16+)
02.15 «Дикий мир» (0+)
02.50 «Россия. Полное затмение» (16+)
03.35 Сериал «Шериф» (16+)
05.10 Сериал «Супруги» (16+)

РЕН

05.00 Сериал «Вовочка» (16+)
05.40 «Смотреть всем!» (16+)
06.00 «Следаки» (16+)
06.30 «Верное средство» (16+)
07.30 «Званый ужин» (16+)
08.00 «Верное средство» (16+)
08.30 «Новости «24» (16+)
09.00 «Следаки» (16+)
11.00 Док. проект «Насильно счастливые» (16+)
12.00 «Информационная программа 112» (16+)
12.30 «Новости «24» (16+)
13.00 «Званый ужин» (16+)
14.00 «Засуди меня» (16+)
15.00 «Семейные драмы» (16+)
16.00 «Не ври мне!» (16+)
18.00 «Верное средство» (16+)
19.00 «Информационная программа 112» (16+)
19.30 «Новости «24» (16+)
20.00 Худ. фильм «Вне досягаемости» (16+)
21.40 «Смотреть всем!» (16+)
23.00 «Новости «24» (16+)
23.30 Худ. фильм «Стриптиз» (18+)
01.40 Худ. фильм «Вне досягаемости» (16+)
03.20 Сериал «Туристы» (16+)

Д

06.30 «Джейми: обед за 15 минут» (0+)
07.30 «Секреты и советы» (16+)
08.00 «6 кадров» (16+)
08.05 Док. сериал «По делам несовершеннолетних» (16+)
10.05 «Давай разведёмся!» (16+)
12.05 «Сделай мне красиво» (16+)
12.35 «Был бы повод» (16+)
13.05 «Домашняя кухня» (16+)
14.05 «Кулинарная дуэль» (16+)
15.05 Худ. фильм «Счастливчик Пашка» (16+)
18.00 Сериал «Она написала убийство» (16+)
18.55 «6 кадров» (16+)
19.00 Худ. фильм «Однолюбы» (16+)
21.05 Сериал «Бальзаковский возраст, или Все мужики сво...» (16+)
23.00 Худ. фильм «Тёмный ангел» (16+)
00.00 «6 кадров» (16+)
00.30 Худ. фильм «Девочка из города» (16+)
02.00 «Сделай мне красиво» (16+)
02.30 «Был бы повод» (16+)
03.00 «Домашняя кухня» (16+)
04.00 «Кулинарная дуэль» (16+)
05.00 Док. сериал «Звёздная жизнь» (16+)
06.00 «Джейми: обед за 15 минут» (0+)

ТВ3

06.00 Мультфильмы (0+)
09.30 Сериал «Следствие по телу» (16+)
11.30 Док. фильм «Рождество в каждом из нас» (12+)
13.30 «Х-Версии. Другие новости» (12+)
14.00 Док. фильм «Охотники за привидениями» (16+)
15.00 «Мистические истории» (16+)
16.00 Док. фильм «Гадалка» (12+)
17.00 Док. сериал «Слепая» (12+)
18.00 «Х-Версии. Другие новости» (12+)
18.30 Сериал «Пятая стража» (16+)
19.30 Сериал «Следствие по телу» (16+)
21.15 Сериал «Менталист» (12+)
23.00 Худ. фильм «Бриллиантовый полицейский» (16+)
01.00 «Х-Версии. Другие новости» (12+)
01.30 Худ. фильм «Щупальца-2» (16+)
03.30 Худ. фильм «Девушка из воды» (16+)
05.45 Мультфильмы (0+)

МИР

10.00 «180 минут» (12+)
13.00 «Общий интерес» (12+)
13.30 Худ. фильм «Сто грамм «для храбрости» (12+)
14.55 Худ. фильм «На мосту» (16+)
16.30 «За столом с вождями» (12+)
17.00 «Новости»
17.20 Сериал «Дороги Индии» (16+)
19.05 Док. сериал «Брак без жертв» (12+)
20.00 «Новости»
20.25 «Слово за слово» (16+)
21.20 Сериал «Доктор Тырса» (16+)
23.00 «Новости»
23.25 Худ. фильм «Я желаю тебе себя» (16+)
01.10 Сериал «Метод Лавровой» (16+)
03.00 «Новости»
03.10 Сериал «Метод Лавровой» (16+)
04.05 «Новости. Главная тема»
04.15 Фестиваль «Дискотека 80-х» (12+)
07.25 Худ. фильм «Сто грамм «для храбрости» (12+)
08.50 Док. сериал «Брак без жертв» (12+)

ОТР

07.10 «Культурный обмен» с Сергеем Николаевичем (12+)
08.00 Док. фильм «Ростовская финифть» (12+)
08.25 «От первого лица» (12+)
08.40 «Гамбургский счет» (12+)
09.05 «Ясное дело» (12+)
09.20 «Технопарк» (12+)
09.30 «Прав!Да?» (12+)
10.35 «Де-факто» (12+)
11.00 «Открытая дверь: студия «Здоровье» (12+)
11.30 Док. фильм «Ростовская финифть» (12+)
12.00 «Новости»
12.20 «От первого лица» (12+)
12.35 «Культурный обмен» с Сергеем Николаевичем (12+)
13.30 «Провинциальные музеи России» (12+)
14.00 «Большая страна» (12+)
15.00 «Новости»
15.20 «Де-факто» (12+)
15.45 «Большая наука» (12+)
16.45 «Ясное дело» (12+)
16.55 «Прав!Да?» (12+)
18.00 «Новости»
18.20 «Культурный обмен» с Сергеем Николаевичем (12+)
19.10 «Технопарк» (12+)
19.25 Док. фильм «Ростовская финифть» (12+)
19.55 «Ясное дело» (12+)
20.15 «Школа. 21 век» (12+)
20.45 «От первого лица» (12+)
21.00 «Новости»
21.25 «Большая страна» (12+)
22.30 «Провинциальные музеи России» (12+)
22.55 «Прав!Да?» (12+)
00.00 «Новости»
00.25 «Де-факто» (12+)
00.55 «Культурный обмен» с Сергеем Николаевичем (12+)
01.45 «Технопарк» (12+)
02.00 «Новости»
02.30 «Большая страна» (12+)
03.30 «От первого лица» (12+)
03.45 «Прав!Да?» (12+)
04.45 «Ясное дело» (12+)
05.00 «От прав к возможностям» (12+)
05.25 «Основатели» (12+)
05.40 «Большая наука» (12+)
06.40 «Открытая дверь: студия «Здоровье» (12+)

Россия К — Культура

06.30 «Евроньюс»
10.00 «Новости культуры»
10.15 «Наблюдатель»
11.15 Сериал «Расследования комиссара Мегрэ»
12.05 Док. фильм «Дворец и парк Шёнбрунн в Вене»
12.20 «Правила жизни»
12.50 «Эрмитаж - 250»
13.20 «Сквозь кротовую нору с Морганом Фрименом»
14.05 Сериал «Петербургские тайны»
15.00 «Новости культуры»
15.10 «Михаил Лермонтов. Таинственная повесть»
15.40 «Сати. Нескучная классика...»
16.20 «Кинескоп» с Петром Шепотинником
17.00 «IV Международный фестиваль актуальной музыки «Другое пространство»
17.55 Док. фильм «Бандиагара. Страна догонов»
18.10 «Полиглот. Португальский с нуля за 16 часов!»
19.00 «Новости культуры»
19.15 «Главная роль»
19.30 «Искусственный отбор»
20.10 «Правила жизни»
20.40 «Спокойной ночи, малыши!»
20.50 «Новогодняя ночь с Владимиром Спиваковым»
23.45 «Новости культуры»
00.05 Худ. фильм «Багси Мэлоун»
01.35 Л. Бетховен. Соната № 10
01.55 Сериал «Петербургские тайны»
02.50 Док. фильм «Бенедикт Спиноза»

5

06.00 «Телецитатник. Новоуральск» (повтор от 12.01.15) (12+)
06.30 «Утро на «5» (6+)
09.30 «Место происшествия»
10.00 «Сейчас»
10.30 Сериал «Гардемарины, вперед!» (12+)
12.00 «Сейчас»
12.30 Сериал «Гардемарины, вперед!» (12+)
15.30 «Сейчас»
15.55 Худ. фильм «Карнавал» (12+)
18.30 «Сейчас»
19.00 «Телецитатник. Новоуральск» (12+)
19.10 «ФизкультУРА. Новоуральск» (12+)
19.15 «Справедливое ЖКХ. Новоуральск» (16+)
19.30 Сериал «Детективы. Птица счастья» (16+)
20.00 Сериал «Детективы. Двойная месть» (16+)
20.30 Сериал «След. Коммунальное чтиво» (16+)
21.15 Сериал «След. Слепой лазутчик» (16+)
22.00 «Сейчас»
22.25 Сериал «След. Высота» (16+)
23.15 Сериал «След. Султан» (16+)
00.00 Худ. фильм «Сирота казанская» (12+)
01.30 Концерт «Звёзды дорожного радио на Пятом» (12+)
03.30 Док. фильм «Имена на все времена» (12+)
04.15 Док. фильм «Д'Артаньян и три мушкетера» (12+)
05.00 Док. фильм «Джек Восьмеркин-Американец. История с открытым финалом» (12+)

ТВЦ

06.00 «Настроение»
08.10 Худ. фильм «Ищите женщину»
11.00 «Доктор И...» (16+)
11.30 «События»
11.50 Худ. фильм «Тёщины блины» (12+)
14.30 «События»
14.50 «Город новостей»
15.10 Худ. фильм «Тёщины блины» (12+)
16.00 Сериал «Чисто английское убийство» (12+)
17.30 «События»
17.50 Сериал «Чисто английское убийство» (12+)
18.20 «Право голоса» (16+)
19.30 «Город новостей»
19.45 Сериал «Любить и ненавидеть» (12+)
21.45 «Петровка, 38» (16+)
22.00 «События»
22.25 «Новый год в «Приюте комедиантов» (12+)
00.00 «События. 25-й час»
00.30 Сериал «Дживс и Вустер» (12+)
01.25 Худ. фильм «Красотки» (16+)
02.55 Худ. фильм «Первый троллейбус»
04.20 Док. фильм «Она не стала королевой» (12+)
05.10 Док. сериал «Маленькие чудеса природы» (12+)

ТНТ

07.00 Мультсериал «Черепашки-ниндзя» (12+)
07.30 Мультсериал «Добрые чудеса в стране Лалалупсия» (12+)
07.55 Мультсериал «Пингвины из «Мадагаскара» (12+)
08.25 Мультсериал «Бен-10. Омниверс» (12+)
09.00 «Дом-2. Lite» (16+)
10.30 «Битва экстрасенсов» (16+)
11.30 Худ. фильм «Старый» Новый год» (16+)
14.00 Сериал «Универ» (16+)
14.30 Сериал «Интерны» (16+)
19.30 Сериал «Сашатаня» (16+)
20.30 Сериал «Универ. Новая общага» (16+)
21.00 Худ. фильм «Чокнутый профессор-2» (16+)
23.10 «Дом-2. Город любви» (16+)
00.10 «Дом-2. После заката» (16+)
01.10 Худ. фильм «Зубастики-2. Основное блюдо» (16+)
02.55 Сериал «Никита» (16+)
03.45 Сериал «Без следа» (16+)
06.20 «Женская лига» (16+)

ОТВ

06.00 «События. Итоги» (16+)
06.25 «Погода на «ОТВ» (6+)
06.30 «Объектив» (повтор от 12.01.2015)
09.00 «События» (16+)
09.05 Док. фильм «Кабачок «13 стульев». Рождение легенды» (16+)
09.55 «Погода на «ОТВ» (6+)
10.00 Программа Галины Левиной «Рецепт» (16+)
10.30 «Патрульный участок» (16+)
10.45 «Елена Малахова: ЖКХ для человека» (16+)
10.50 «События УрФО» (16+)
11.25 Худ. фильм «Безымянная звезда» (12+)
12.30 Док. фильм «Звезды зоопарков мира» (16+)
13.00 «Новости ТАУ «9 1/2» (16+)
13.55 «Погода на «ОТВ» (6+)
14.00 Док. фильм «Приказано уничтожить» (16+)
14.55 «Погода на «ОТВ» (6+)
15.00 Худ. фильм «Как сказал Джим» (16+)
16.00 Мультфильмы» (0+)
16.45 Худ. фильм «Безымянная звезда» (12+)
18.00 «Погода на «ОТВ» (6+)
18.05 «Патрульный участок» (16+)
18.30 «События УрФО» (16+)
19.00 «События. Итоги»
19.15 «Кабинет министров» (16+)
19.30 «Все о ЖКХ» (16+)
20.00 Док. фильм «Кабачок «13 стульев». Рождение легенды» (16+)
20.05 «Объектив» - новости нашего города
20.25 Тематическая программа НВК
21.00 «События. Итоги»
21.30 «Новости ТАУ «9 1/2» (16+)
22.30 «Патрульный участок» (16+)
22.50 «События. Итоги» (16+)
23.20 «События. Акцент» (16+)
23.30 Док. фильм «Приказано уничтожить» (16+)
00.20 «Новости ТАУ «9 1/2» (16+)
01.20 «Патрульный участок» (16+)
01.40 «События. Итоги» (16+)
02.10 «Кабинет министров» (16+)
02.20 «Патрульный участок» (16+)
02.40 «Действующие лица» (16+)
03.00 «Новости ТАУ «9 1/2» (16+)
04.00 «События. Итоги» (16+)
04.30 «События. Акцент» (16+)
04.40 «Патрульный участок» (16+)
05.00 «Новости ТАУ «9 1/2» (16+)

СТС

06.00 Мультсериал «Приключения Вуди и его друзей» (0+)
07.40 Мультсериал «Пингвинёнок Пороро» (0+)
08.00 Сериал «Воронины» (16+)
09.00 «Нереальная история» (16+)
10.30 Сериал «Анжелика» (16+)
11.30 Сериал «Воронины» (16+)
14.00 Худ. фильм «Стрелок» (16+)
16.30 Сериал «Воронины» (16+)
18.00 Сериал «Последний из Магикян» (12+)
19.00 Сериал «Анжелика» (16+)
20.00 Сериал «Кухня» (16+)
21.00 Худ. фильм «Особое мнение» (16+)
23.45 «6 кадров» (16+)
00.30 «Большой вопрос» (16+)
01.35 Мультфильм «Как приручить медведя» (0+)
02.50 Худ. фильм «Книга джунглей» (0+)
04.55 Мультфильм «Человечка нарисовал я» (0+)
05.50 «Музыка на СТС» (16+)

Звезда

06.05 Док. сериал «Отечественные гранатометы. История и современность» (12+)
06.55 Худ. фильм «Хлеб, золото, наган» (12+)
08.00 Худ. фильм «Живет такой парень» (0+)
09.00 «Новости дня»
09.10 Худ. фильм «Живет такой парень» (0+)
10.10 Сериал «Группа Zeta» (16+)
13.00 «Новости дня»
13.05 Сериал «Группа Zeta» (16+)
18.00 «Новости дня»
18.05 Док. сериал «Перелом. Хроника Победы» (12+)
18.30 Док. сериал «Отечественные гранатометы. История и современность» (12+)
19.15 Худ. фильм «Зигзаг удачи» (0+)
21.15 Худ. фильм «Дача» (0+)
22.45 «Новости дня»
22.55 Сериал «Безмолвный свидетель» (16+)
00.50 Худ. фильм «Анна на шее» (6+)
01.20 Худ. фильм «В старых ритмах» (0+)
02.45 Худ. фильм «Ляна» (0+)
04.00 Худ. фильм «Путешествие в другой город» (0+)

РОССИЯ 2 СПОРТ

09.00 «Панорама дня. Live»
10.35 «Дакар-2015»
11.05 Сериал «Пыльная работа» (16+)
12.45 «Эволюция» (16+)
13.45 «Большой спорт»
14.05 Сериал «Застывшие депеши» (16+)
17.00 Док. сериал «Сталинградская битва»
17.50 Худ. фильм «Охотники за караванами» (16+)
21.10 «Большой спорт»
21.25 Хоккей. СКА (Санкт-Петербург) - ЦСКА. КХЛ. Прямая трансляция
23.45 «Большой спорт»
00.05 Док. фильм «Диверсанты»
01.00 Сериал «Пыльная работа» (16+)
02.35 «Эволюция»
03.35 «Профессиональный бокс»
04.35 «Дуэль»
05.30 «Моя рыбалка»
05.55 «Диалоги о рыбалке»
06.25 «Рейтинг Баженова. Война миров» (16+)
06.55 Сериал «Звездочет» (16+)

Disney channel

07.00 Мультсериал «Кид vs Кэт» (6+)
07.20 Мультсериал «Классный ниндзя» (12+)
07.45 Мультсериал «Стич!» (6+)
08.15 Мультсериал «Лило и Стич» (6+)
08.45 Мультсериал «Американский дракон Джейк Лонг» (6+)
09.10 Мультсериал «Финес и Ферб» (6+)
09.30 Мультсериал «С приветом по планетам» (12+)
09.45 Мультсериал «7 гномов» (6+)
10.00 Мультсериал «Шериф Келли и Дикий Запад» (0+)
10.30 Мультсериал «Умелец Мэнни» (0+)
11.00 Мультсериал «Генри Обнимонстр» (0+)
11.30 Мультсериал «Доктор Плюшева» (0+)
12.00 Мультсериал «София Прекрасная» (0+)
12.30 Мультсериал «Джейк и пираты Нетландии» (0+)
13.00 Мультсериал «Чёрный плащ» (6+)
14.30 Мультфильм «Каникулы Гуфи» (0+)
15.55 Мультсериал «Мини-ниндзя» (6+)
16.40 Мультсериал «Лило и Стич» (6+)
17.30 Мультсериал «Сабрина - маленькая ведьма» (6+)
18.25 Мультсериал «Новая школа императора» (0+)
19.20 Мультсериал «Сорвиголова Кик Бутовски» (12+)
20.15 Мультсериал «Финес и Ферб» (6+)
21.05 Мультсериал «7 гномов» (6+)
21.30 Мультфильм «Неисправимый Гуфи» (6+)
23.05 Мультсериал «С приветом по планетам» (12+)
23.30 Мультсериал «Гравити Фолз» (12+)
00.00 Сериал «Ханна Монтана» (6+)
01.00 Сериал «Легенда об искателе» (16+)
02.45 Худ. фильм «Лучший пёс» (6+)
04.25 Сериал «Все тип-топ, или Жизнь на борту» (6+)
04.55 Сериал «Танцевальная лихорадка» (6+)
05.25 Мультсериал «С приветом по планетам» (12+)
05.50 Мультсериал «Гравити Фолз» (12+)
06.15 «Музыка на канале «Disney» (6+)

Карусель

07.00 Мультсериал «Букашки»
07.10 Мультсериал «Смурфики»
08.00 «Прыг-скок команда»
08.10 Мультсериал «Крошка Кью»
09.00 Мультфильм «Заколдованный мальчик»
09.45 Мультсериал «Весёлые паровозики из Чаггингтона»
10.30 Мультсериал «Шарлотта земляничка. Ягодный пирог»
10.50 «Лентяево»
11.15 Мультсериал «Врумиз»
12.15 Мультфильмы «Трое из Простоквашино», «Зима в Простоквашино», «Жили-были...»
13.00 «Давайте рисовать!»
13.20 Мультсериал «Малыш Вилли»
13.55 «Звёздная команда»
14.10 «Мультмарафон»
17.15 Мультфильмы «Каштанка», «Чуффык»
18.00 Мультсериал «Тайны страны эльфов»
18.50 Мультсериал «Нодди в стране игрушек»
19.45 Мультсериал «Рыцарь Майк»
20.40 Мультсериал «Весёлые паровозики из Чаггингтона»
21.20 Мультсериал «Шарлотта-земляничка. Ягодный пирог»
21.40 Мультфильмы «Новогодний ветер», «Похитители ёлок», «Новогодняя сказка»
22.30 «Спокойной ночи, малыши!»
22.40 Мультсериал «Смурфики»
23.50 Мультсериал «Алиса знает, что делать!»
00.20 Сериал «Классная школа»
00.50 «Навигатор. Апгрейд» (12+)
00.55 Мультфильм «Домовёнок Кузя»
01.50 «Мультмарафон»
03.25 Мультсериал «Рыцарь Майк»
04.15 Мультсериал «Весёлые паровозики из Чаггингтона»
04.55 Мультсериал «Шарлотта-земляничка. Ягодный пирог»
05.15 Мультсериал «Врумиз»
06.10 Мультсериал «Нодди в стране игрушек»

Ю

07.00 «В теме» (16+)
07.30 Сериал «Кто в доме хозяин?» (12+)
08.25 «Топ-модель по-американски» (16+)
11.55 «В теме» (16+)
12.25 Сериал «Клон» (16+)
14.15 Сериал «Как назвать эту любовь?» (12+)
15.05 «Платье на счастье» (12+)
16.00 «Топ-модель по-американски» (16+)
19.25 Сериал «Мятежный дух» (16+)
21.15 Сериал «Как назвать эту любовь?» (12+)
22.10 Сериал «Клон» (16+)
00.00 «Свидание с будущим» (16+)
02.25 «В теме» (16+)
02.55 «Популярная правда» (16+)
03.55 «Соблазны» с Машей Малиновской (16+)
05.05 «Starbook. Тренды-2015» (12+)
06.05 Сериал «Кто в доме хозяин?» (12+)

СОЮЗ

02.00 «Творческая мастерская» (0+)
02.30 «О спасении и вере». «Слово о вере» (0+)
03.00 Док. фильм (0+)
04.00 «Я верю». «Дорога к храму» (0+)
04.30 «Вестник Православия» (0+)
04.45 «Символ веры». «Мир вашему дому». «Песнопения для души» (0+)
05.00 «Постскриптум» (0+)
05.15 «Обзор прессы» (0+)
05.30 Док. фильм «Миссия добра» (0+)
06.00 «Беседы с батюшкой» (0+)
07.00 «Утреннее правило» (0+)
07.30 «Преображение» (0+)
08.00 «Доброе слово - утро». «Утро в Шишкином лесу» (0+)
08.15 «Союз онлайн» (0+)
08.30 «Читаем Евангелие вместе с Церковью» (0+)
08.45 «Церковный календарь» (0+)
09.00 «Союз онлайн» (0+)
09.05 «Утреннее правило» (0+)
09.30 «Град Креста» (0+)
09.45 «Первосвятитель» (0+)
10.00 «Союз онлайн» (0+)
10.05 «Нравственное богословие». «Почитание субботнего дня» (0+)
10.30 «Глаголь» (0+)
10.55 «Союз онлайн» (0+)
11.00 «Беседы с Владыкой Павлом» (0+)
11.30 «Русские герои» (0+)
11.45 «У книжной полки» (0+)
12.00 «Союз онлайн» (0+)
12.15 «Песнопения для души» (0+)
12.30 «Первосвятитель» (0+)
12.45 «Духовные размышления» протоиерея Артемия Владимирова (0+)
13.00 14.00 «Союз онлайн» (0+)
13.05 Док. фильм (0+)
14.05 16.05 «Новости» (0+)
14.25 «Мульткалендарь» (0+)
14.30 «Духовная брань» (0+)
14.45 «Слово» (0+)
15.00 16.00 «Союз онлайн» (0+)
15.15 «Хранители памяти» (0+)
15.30 «Доброе слово - день». «День в Шишкином лесу» (0+)
16.25 «Мульткалендарь» (0+)
16.30 «Читаем Евангелие вместе с Церковью» (0+)
16.45 «Церковный календарь» (0+)
17.00 «Союз онлайн» (0+)
17.05 «У книжной полки» (0+)
17.15 «Именины» (0+)
17.30 Док. фильм «Миссия добра» (0+)
17.55 20.00 «Союз онлайн» (0+)
18.00 20.05 «Новости» (0+)
18.25 «Мульткалендарь» (0+)
18.30 «По святым местам» (0+)
18.45 «Союз онлайн» (0+)
19.00 «Мысли о прекрасном». «Православное Подмосковье». «Православное Забайкалье» (0+)
19.30 «Митрополия» (0+)
20.55 «Мульткалендарь» (0+)
21.00 «Союз онлайн» (0+)
21.05 «Читаем Евангелие вместе с Церковью» (0+)
21.15 «Церковный календарь» (0+)
21.30 «Доброе слово - вечер» и «Вечер в Шишкином лесу» (0+)
21.45 «В гостях у Дуняши» (0+)
22.00 «Союз онлайн» (0+)
22.05 «Беседы с батюшкой» (0+)
23.00 «Союз онлайн» (0+)
23.05 «Вечернее правило» (0+)
23.30 «Нравственное богословие». «Почитание субботнего дня» (0+)
23.55 «Союз онлайн» (0+)
00.00 «Новогодняя ночь с телеканалом «Союз» (0+)

ТНВ ТАТАРСТАН

07.00 «Новости Татарстана» (тат. яз.) (12+)
07.10 «В мире культуры» (тат. яз.) (12+)
08.00 «Манзара» (Панорама) (тат. яз.) (6+)
10.00 «Новости Татарстана» (12+)
10.10 «Народный будильник» (12+)
11.00 «Возьми меня с собой-2». Сериал (16+)
12.00 «Две звезды». Сериал (тат. яз.) (12+)
13.00 Ретро-концерт (0+)
14.00 «С Новым счастьем!-2». Сериал (12+)
15.00 «Секреты татарской кухни» (12+)
15.30 «Размышления о вере. Путь к исламу» (6+)
15.35 «Не от мира сего...» (12+)
16.00 «Новости Татарстана» (12+)
16.20 «Музыкальные сливки» (тат. яз.) (12+)
16.55 «Быстрая зарядка» (0+)
17.00 «Хочу мультфильм!» (0+)
17.15 «Гостинчик для малышей» (тат. яз.) (0+)
17.30 «Молодежная остановка» (12+)
17.55 «Tat-music» (12+)
18.05 «Чародей-2». Сериал (0+)
19.00 «Новости Татарстана» (тат. яз.) (12+)
19.20 «Две звезды». Сериал (тат. яз.) (12+)
20.05 «Татарские народные мелодии» (0+)
20.30 «Новости Татарстана» (12+)
21.15 «Трибуна Нового века» (12+)
22.00 «Новости Татарстана» (тат. яз.) (12+)
22.30 «Татары» (тат. яз.) (12+)
23.00 «Гостинчик для малышей» (тат. яз.) (0+)
23.15 «Хочу мультфильм!» (0+)
23.30 «Новости Татарстана» (12+)
00.00 «С новым счастьем!-2». Сериал (12+)
01.00 Сериал (16+)
02.00 «Грани «Рубина» (12+)
02.30 «Возьми меня с собой-2». Сериал (16+)
03.20 «Не говори, прощай...». Сериал (тат. яз.) (12+)
04.10 «В мире культуры» (тат. яз.) (12+)

перец

06.00 Мультфильмы (0+)
07.30 «Анекдоты» (16+)
08.30 «Улетное видео» (16+)
09.00 «Дорожные войны» (16+)
09.30 Сериал «Солдаты. Здравствуй, рота, новый год!» (12+)
11.45 Сериал «Солдаты-13» (12+)
12.40 Сериал «Дальнобойщики» (12+)
17.00 «Вне закона» (16+)
18.30 «Дорожные войны» (16+)
20.00 «КВН. Играют все» (16+)
22.00 «Дорожные войны» (16+)
23.30 Сериал «Солдаты-13» (12+)
00.30 «Голые приколы» (18+)
01.30 «Вне закона» (16+)
02.30 «С.У.П.» (16+)
05.00 «Анекдоты» (16+)

Проверь продовольствие на качество и безопасность!

Универсальная, мобильная, информационная база для потребителей и производителей.

Будь информирован, сохрани здоровье себе и своим близким!

Сайт «Защита прав потребителей» поможет Вам:
- ориентироваться, какие товары не прошли контроль качества и безопасности;
- какие продукты могут навредить Вашему здоровью;
- оперативно и в полном объеме получить необходимую информацию по средствам мобильной версии.

Адрес сайта: **www.potrebitel66.ru**
Всегда в Вашем мобильном: **pda.potrebitel66.ru** ▶▶▶

Пошаговый алгоритм:

▶ Зайди на сайт «www.potrebitel66.ru»!

▶ Найди раздел

База данных проверок

▶ Выбери интересующий товар, производителя или предприятие торговли!

▶ Получи достоверную информацию о качестве и безопасности!

ЗАЩИТА ПРАВ ПОТРЕБИТЕЛЕЙ

С 2014 года доступна мобильная версия pda.potrebitel66.ru, «на связи с качеством и безопасностью!»

Подпрограмма 3 «Развитие потребительского рынка Свердловской области» государственной программы «Развитие агропромышленного комплекса и потребительского рынка Свердловской области до 2020 года» утверждена постановлением Правительства Свердловской области от 23.10.2013 г. № 1285-ПП.

Прежде чем купить, узнай больше, не дай себя обмануть!

Гороскоп-2015

ПРОГНОЗ по БИЗНЕСУ, и не ТОЛЬКО

О ЧЕМ ПОВЕДАЕТ небесная канцелярия применительно к 2015 году? Еще один порог, еще один цикл впереди. Каким будет его характер? Есть ли у него особенности?

Уран и Плутон продолжат реформировать разные сферы жизни, но уже не столь яро, как в предыдущие годы. Очередной пик кризиса, связанный с разладом данных планет, будет иметь место весной, в марте. Даже если вам придется вынужденно что-то менять - верьте, что это к лучшему. Не бойтесь сделать шаг вперед к новым обстоятельствам, особенно если они неизбежны.

В первой половине 2015-го года Юпитер и Уран составят гармоничный аспект по знакам огня, который увеличит вероятность технологических прорывов и новых изобретений в сфере высоких технологий. Подобное расположение планет также способствует развитию космической отрасли. В этом году возможны новые открытия, которые изменят наши представления об исследовании космоса. Юпитер отвечает за развитие и движение вперед. Замечено, что данный аспект дает толчок развитию стихийной экономики. Если он формируется в благоприятных условиях экономической стабильности, это дает преимущества Юпитеру, который увеличивает благосостояние народа. А в нестабильной ситуации доминирует Уран, и ситуация становится неконтролируемой. Аспект формировался осенью 2014-го, и то, что мы наблюдали с ценами и валютой, подтверждает данное правило. Такой же аспект имел место на стыке 1991-1992, это время глобальных перемен в стране, когда было принято решение о свободных ценах. В хорошем смысле (особенно для представителей стихий огня и воздуха) транзит дарит талант осуществлять новые идеи и планы с большей свободой, чем другие люди. При наличии энтузиазма и позитивного настроя то и дело будут подворачиваться хорошие возможности.

Юпитер и Сатурн, две планеты-гиганта, олицетворяющие архетипы экспансии и порядка, сформируют летом 2015-го напряжение, что означает виток борьбы старого с новым. Возникнет острая необходимость в превентивных мерах, которые помогут избежать продолжительной борьбы с хаосом. Дисциплина и здравомыслие будут ведущими факторами успешного продвижения дел. К осени идеалы будут трансформированы в цели, а цели найдут необходимые средства для реализации. Мир постепенно будет возвращаться к относительному равновесию.

11 августа Юпитер переместится в знак Девы, оказывая позитивное влияние на мировую экономику. Повсеместный кризис, который мы наблюдали в последние годы, пойдет на спад, экономика постепенно стабилизируется. Мы наконец-то сможем восстановить ущерб, который нанесли нам периоды беспорядка и суматохи. Что касается состояния здоровья и общего самочувствия, то в этот период экологические проблемы и вопросы охраны окружающей среды выйдут на передний план. К тому же люди начнут обращать больше внимания на свои пищевые привычки и образ жизни в целом.

Конец года не сулит нам проблем, и 2015-й можно будет завершить с хорошим уровнем энергии и позитивными надеждами!

Лариса ГРИГОРЬЕВА, астролог

ВОСТОЧНЫЙ ГОРОСКОП

Год уникальный, поскольку мы имеем два новолуния в знаке Водолея. Напомню, что именно этот момент является отправным, если речь идет о праздновании Нового года по восточной традиции. Правила говорят, что ключевым является первое новолуние, которое произойдет 20 января в 19 часов 27 минут в нашем регионе. Однако Интернет полон сведениями о втором новолунии, которое в нашей местности состоится 19 февраля в 4 часа 35 минут.

Коза* (Овца) - *женский знак, к тому же травоядное животное, и хочется верить, что оно не станет кровожадным. Лошадь, которую мы провожаем, тоже травоядная, но крови пролила немало. Собственно, астрологи и не ждали ничего хорошего от 2014 года, слишком неблагоприятные конфигурации формировались. В этом плане 2015 год будет мягче. Однако мир после 2014 года станет иным, и наметившиеся расколы будут, скорее всего, усугубляться.

Коза считается знаком неблагоразумия и некомпетентности, не всем животным это по душе. Коза легко может устроить переворот или развеселый карнавал. Никто и никогда не сможет угадать, как поступит Коза в следующее мгновение. Вот почему многие представители «круга зверей» предпочтут скрыться в деревне. Год благоприятствует именно деревенской жизни. Сконцентрируйтесь исключительно на тех немногих вещах и желаниях, которые глубоко затрагивают струны вашей души и находят отклик в вашем сердце. Рабочую атмосферу тоже следует сделать спокойной и исполненной умиротворения. Также неплох год для артистов.

Люди, рожденные в год Деревянной Козы, отличаются большей общительностью по сравнению с теми Козами, на которых воздействуют другие стихии. Согласно китайскому гороскопу, Деревянная Коза любит быть в центре внимания большой компании друзей. В подобных обстоятельствах она также может в полной мере удовлетворить свою потребность позаботиться об окружающих. Цвета 2015 года Козы - синий, зеленый, золотой, персиковый, бирюзовый, голубой, салатный, коричневый.

Ниже я дам результат собственного расчета на тему благоприятности и неблагоприятности года голубой Деревянной Козы для всех представителей «круга зверей». Данный метод тибетской астрологии основан на взаимодействии пяти элементов: огня, металла, дерева (мужских), земли и воды (женских).

На лестнице успеха получилось 9 ступенек, а не 12, поскольку в некоторых случаях на одной ступеньке теснятся два, а то и три животных. Начнем с конца, т.е. с аутсайдеров. 9 место - Кабан. 8 место - Крыса. 7 место - Собака, Лошадь и сама Коза. 6 место - Дракон. 5 - Бык. 4 - Тигр и Змея. 3 - Кролик. 2 - Обезьяна. 1 (фанфары!) - Петух. Петуху не очень везло в последние годы, теперь он выбился в лидеры. Коза питает его на всех уровнях и потому является самым выгодным партнером Петуха.

С точки зрения нумерологии, 2015 год - это год «восьмерки», а цифра «8» обозначает кризис и трансформацию, направленные на изменение качества (сознания, образа жизни, взглядов, системы ценностей и т.д.) На другом уровне «восьмерка» связана с полным и всесторонним проявлением физического аспекта нашего мира.

А теперь - подробный прогноз.

КРЫСА. Коза подавляет Крысу на уровнях «жизнь» и «защита». Также Крыса питает Козу на уровне «удача». В подобной паре в выигрыше окажется именно Коза, а Крысе приходится держать оборону на нескольких фронтах одновременно. Следовательно, Крысе следует быть настороже, отказаться от авантюр и рискованных действий. Правда, у каждого года рождения есть свои особенности. Так, самое крепкое здоровье будет у тех, кто появился на свет в 1996 г. Им будет проще управлять текущими событиями. Крысы, рожденные в 1960 и 1936 гг., тоже почувствуют себя комфортно. Рожденные в 1948 году сумеют поддержать достигнутый уровень здоровья, если приложат усилия. Болезненность, невозможность управлять будут ощущаться у рожденных в 1972 и 1984 гг. Здесь 1984 год идет в аутсайдерах, ему Коза ничем не поможет и никак не поддержит.

БЫК. Как ни странно, у Быка и Козы много общих элементов, поэтому они способны поладить и договориться. Коза дарует Быку удачливость, так что тому может повезти неожиданно и по-крупному. Угрозы для жизни отсутствуют, хотя защиты от «вихрей враждебных» и недоброжелателей мало, и глядеть в оба не помешает. На уровнях «здоровье» и «сила управления» впереди планеты всей окажутся рожденные в 1937 и 1997 гг. Замечательно пойдут дела у Быков, появившихся на свет в 1961 г., немного отстанут от них дети 1949 г. В аутсайдерах - 1985-й. Конечно, в силу молодости эти Бычки могут не почувствовать убытка, но и прогресс у них маловероятен.

ТИГР. Тигр без труда подавляет Козу на уровнях «жизнь» и «защита», так что в подобных парах Козам не позавидуешь. Зато Коза способна отомстить Тигру, лишая его удачливости. Вот почему в новом году Тиграм, обезопасившим себя со всех сторон, тем не менее не стоит рассчитывать на везение. Собственное трудолюбие выведет в лидеры тех, кто появился на свет в 1986 г., это везунчики не только среди Тигров, но и вообще среди «круга зверей». Ухудшится здоровье у рожденных в 1950-м, однако они сумеют остаться хозяевами самих себя и ситуаций. Здоровье окрепнет у детей 1974 г., зато потеряется нить управления. У остальных Тигров (1938, 1962 и 1998) дела пойдут ни шатко, ни валко.

КРОЛИК (Кот). Считается, что Кролик и Коза - идеальная пара, называемая «тихая гавань». Один - созерцатель, другой - мистик. Однако при ближайшем рассмотрении оказывается, что Кролик здесь выигрывает намного больше. Спокойствие и размеренность дома (которую обязана обеспечить Коза) позволит Кролику многого достичь на деловом поприще. А еще Коза защитит Кролика от врагов и продлит жизнь. Главными везунчиками здесь становятся рожденные в 1987 г. Хорошее здоровье позволит им повернуть жизнь в нужное русло и сделать всё так, как они хотят. Здоровье защищено у детей 1975 г., но поуправлять им не дадут. Взять бразды правления в свои руки удастся тем, кто появился на свет в 1951 г. - а вот здоровье даст слабину. Прочие Кролики (1939, 1963, 1999) столкнутся с большим сопротивлением среды и обстоятельств.

ДРАКОН. Дракон постепенно сдает свои позиции. Как ни странно, Коза способна оказать достойное сопротивление огнедышащему. Она не собирается ограждать его от превратностей судьбы и беречь его драгоценную жизнь. Более того, Коза способна лишить Дракона части удачи! Более комфортно будут чувствовать себя рожденные в 1952 и 1976 гг. Они сохранят и укрепят здоровье и сумеют выбиться в лидеры (особенно 1976 г. р.). Хозяевами судьбы захотят стать дети 1940 и 2000 гг. Вот только хватит ли им здоровья? Тем, кто появился на свет в 1964 г., лучше уйти на время со сцены. Им показана размеренная жизнь на лоне природы. В аутсайдерах - 1988 г., у них с Козой вообще нет ничего общего, и они могут упасть духом. Но ведь всё преходяще, не так ли?

ЗМЕЯ. Коза оттягивает у Змеи кусочек жизни и лишает части защиты. В схеме векторного кольца Коза считается хозяйкой Змеи. Однако Змея возвращает отобранное в другом виде - в виде удачи. Так что фортуна во многих случаях окажется на стороне Змеи. Держать бразды правления в своих руках будет легче всего тем, кто родился в 1977 г. Коза им это позволит. И здоровье их останется на прежнем уровне. Тем, кто появился на свет в 1965-м, и особенно в 1953-м, удастся улучшить показатели по здоровью - но за счет потерянной власти. И наоборот, выбьются в лидеры дети 1941, 1989, 2001 гг. - опять же за счет потери части здоровья. Одно достигается за счет другого, таков закон сохранения энергии.

ЛОШАДЬ. Лошади приходится «кормить» Козу собственными запасами, в результате чего Лошадь остается частично без защиты и совсем без удачи. Коза без труда оттягивает себе и кусочек жизни Лошади, а также без конца отвлекает от важных дел. Везунчиками окажутся лишь дети 1966 г., получая и здоровье, и силу, и власть. Остальные не будут чувствовать себя комфортно, особенно те, что родились в 1954 г., у них вряд ли произойдут яркие события. Чуть-чуть лучше сложатся обстоятельства у 1942 и 2002 гг. Дети 1978 г. улучшат здоровье, но отдадут управление. В более выигрышном положении окажутся те, кто появился на свет в 1990-м, им удастся выйти на сцену и принять несколько собственных решений. Долгожители, рожденные в 1930-м, тоже будут востребованы в качестве наставников.

КОЗА (Овца). Возможно, две Козы и не станут отнимать жизнь друг у друга. Но вот делиться удачливостью и защитой покровителей - увольте, ни в коем случае! Между ними неизбежно соперничество, поэтому наступающий год для Коз окажется неровным. Прямолинейность и неумение учитывать чужое мнение не укрепят вашу семью. Учитесь искусству компромисса. А длительное напряжение чревато нервными срывами. На гребне успеха окажутся лишь дети 1967 г., отличное здоровье позволит им стать хозяевами судьбы. Сумеет выбиться в лидеры и 1991 г., а в некоторых случаях и 1931 г. В аутсайдерах - 1955 г., их хозяйка года ничем не одарит. Остальные (1943, 1979, 2003) будут получать что-то за счет потери другого.

ОБЕЗЬЯНА. Коза дает Обезьяне не так уж мало - жизнь и защиту, отбирая при этом частичку удачливости. Однако у них всегда есть шанс понять друг друга. Жажда действий Обезьяны найдет применение в этом году. Скорее всего, усилия будут направлены на достижение материального успеха. Впереди планеты всей окажутся рожденные в 1956 г. Им удастся подняться сразу на несколько ступеней лестницы успеха, ничего при этом не потеряв. В аутсайдерах в сфере управления окажется 1968 год. Удастся укрепить здоровье тем, кто появился на свет в 1944 и 2004 гг., остальное их будет волновать меньше. Дети 1980 года достигнут лидерства за счет здоровья. Самые скромные достижения ожидаются у детей 1932 и 1992 гг.

ПЕТУХ. Коза будет чётко руководить деятельностью Петуха, одновременно обеспечивая его всем необходимым. Она - как полковая кухня, медицинская и хозяйственная часть при воинственном Петухе. Более того, иногда Коза идёт в бой сама, ограждая Петуха от пуль, снарядов и вражеских происков. Петух, пользуясь такой властью над Козой, подавляет даже ее удачу. Преодолев суматошность, Петухи достигнут немыслимых высот - особенно те, что появились на свет в 1957-м, это ваш звездный час. Чуть менее комфортно почувствуют себя дети 1945 года, им не удастся поуправлять, зато здоровье будет отменным. Дети 1981-го, наоборот, приобретут власть за счет здоровья. А вот появившиеся на свет в 1933, 1969 и 1993 гг. окажутся чуть менее удачливыми.

СОБАКА. Вряд ли Собаке будет комфортно в обществе Козы. Оба упрямы, между ними родится соперничество, а на удачу вообще рассчитывать не стоит. Не заблудиться и не утонуть удастся тем, кто появился на свет в 1946 и 1982 гг., первые получат в свои руки штурвал, вторые - крепкое здоровье. Проигрышным со всем точек зрения станет год для Собак, родившихся в 1958 г., им просто не за что зацепиться. Тем, кто рожден в 1934 или 1994 году, стоит объединиться с 1970 г., вместе они составят более устойчивую к превратностям судьбы команду.

КАБАН. Кабан подавлен Козой в позициях «жизнь» и «защита». Однако Коза «воспитывает» его не просто так. Она хочет превратить Кабана из весельчака, который не думает о завтрашнем дне, в энергичного человека, работающего на благо семьи и общества. Он попытается посоперничать с Козой за удачу, но, скорее всего, не окажется в выигрыше. Лучше и увереннее прочих будут чувствовать себя рожденные в 1947 и 1983 гг. Первые, умея управлять кораблем, сумеют приплыть к нужному берегу. Вторых не подведёт здоровье. В аутсайдерах окажется 1959 г., Коза не позволит этим людям продвигаться, так что лучше провести год во саду-огороде, но не напрягаясь. Достижения тех, кто родился в 1935, 1971 и 1995 гг., неизбежно будут сопровождаться потерями.

Лариса ГРИГОРЬЕВА,
астролог

«Бог стал человеком, чтобы человек мог стать Богом...»

Святой Афанасий Великий

Ярослав ЮРКЕВИЧ

Рождество, рождение, день рождения - таков смысл одного из самых любимых людьми праздников: день рождения младенца Христа. Более двух тысяч лет назад в городе Вифлееме ночью рожала молодая мать. Рожала в хлеву - из-за переписи населения гостиницы были переполнены, и места там для Святого семейства не нашлось. Родился обычный человеческий ребенок. И вместе с тем - Бог, пришествие которого на землю давно предрекали пророки. Родился он не в царских чертогах, а в загоне для скота. Вместо колыбельки были ясли, и животные грели Богомладенца своим дыханием... Символы этой потрясающей ночи, перевернувшей жизнь человечества, - теплые, живые, яркие, с детства любимые. Елка, свечи, ангелы, ночное бдение, белый-белый чистый снег... Каждый год в рождественскую ночь заново рождается для нас младенец Христос. Каждый год заново очищаются в этот праздник наши души - грешные, несовершенные, покаянные. Эти страдания человеческой души, жаждущей совершенства, молящей о Божьей помощи, лучше всего выражает поэзия. И в том числе поэзия нашего с вами современника - Ярослава Юркевича. Его стихи - это стихи обычного, живого, страдающего, мирского человека. Но сколько в них мольбы к Богу, поисков смысла и жажды духовности!..

РОЖДЕСТВО ХРИСТОВО

Золотистым светом полнится
Покаянная душа.
От свечи светлеет горница,
До блаженства только шаг,
Шаг один, сквозь мироздание,
Шаг один длиною в жизнь,
Сквозь смирение, страдания,
Сквозь антихристову мысль.
Упадут мосты сожженные -
Нет теперь дороги вспять.
Души наши прокаженные
Начинают оживать,
Начинают Божьей милостью
Принимать тепло и свет.
Мрака, плесени и сырости,
Тлена, смерти больше нет!
В эту ночь звезда заветная
Будит звон колоколов.
В эту ночь - святую, светлую
На Земле царит Любовь!
...От свечи светлеет горница.
До блаженства только шаг.
Золотистым светом полнится
Покаянная душа.

* * *

Чувства затмили разум,
Чувства не терпят меры -
Хлынули скопом, разом.
Выдержали бы нервы,
Выдержали бы ноги
Пьяное в доску тело.
Как вы ко мне все строги,
Всем до меня есть дело!
Станет ли сердцу легче,
Если забыть о прошлом?..
Выдержали бы плечи
Груз непосильной ноши.
Чистым пройти по жизни,
Чувствам дать воли в меру.
Разум рождает мысли,
Совесть рождает веру.

* * *

Здесь, в комнате, горит свеча,
Живое пламя неподвижно.
Не спит хозяин по ночам.
Не спит. И все ж его не слышно.
Не слышно, как скрипит перо.
Ложатся мысли на бумагу.
Они в строках и между строк,
Они и в мысли наши лягут.
Здесь, в комнате, горит свеча,
И чудится - в изгибах тени
Беззвучно лают и рычат
Все страхи детских сновидений,
Все ужасы минувших дат,
Укрытых тайною до срока.
О чем ушедшие кричат
Идущим новою дорогой?..
Здесь, в комнате, горит свеча,
Она - и память, и тревога
По тем, зарубленным сплеча,
За честь, за совесть и за Бога.
Здесь, в комнате, горит свеча...
И тает воск, и тает время.
И зарождается во мне
Неведомой свободы бремя.

* * *

За далью - даль,
За близостью - разлука,
И новый день разнимет рук кольцо,
Но нет пути из замкнутого круга,
И я увижу вновь твое лицо.
Увижу так, как не увидеть многим -
В пыли дорожной, на краю тревог.
При встрече поклонюсь не в пояс - в ноги.
Храни тебя твой ангел и мой Бог.

Полночь

Грех по капле совесть мою моет,
Уводя от истины и веры.
Серой стаей кружит воронье
Грязных мыслей
и поступков скверных.
Светлое - проигрывает бой,
Темное - творит в душе разруху.
Честным быть наедине с собой -
И на это не хватает духу.
Если б неживое все долой,
Если б без лукавства и открыто,
Голову склонив, прийти домой
Блудным сыном, жалким и побитым.
Если бы, ах, если бы!.. Но как?
Как смирить, как укротить гордыню,
Как отсечь тот беспросветный мрак,
Не смешать его с небесной синью?
День мой обращая во «вчера»,
Круг замкнула стрелка часовая,
Циферблата черная дыра
Вечности зрачком в ночи зияет.
Времени отсчет пошел с нуля,
Каждое «тик-так» спешит к рассвету.
По орбите катится Земля,
Я на ней, как на телеге, еду.
Каюсь, утопающий в грехах,
Соль слезы горючей - очищенье.
И светлеет ночь, и тает страх,
Теплится надежда на спасенье.
Крест целую, глядя на свечу,
На колени становлюсь к иконе.
Быть вчерашним больше не хочу.
Господи, прости мне беззаконье.

Мольба

Вот, обращаюсь, как могу,
Невежда, знаю, не достоин.
В греховном путаюсь кругу,
Мой дух смятен и неспокоен.
О, Господи, спаси меня!..
К кому еще мне обратиться?
Ни цвета, ни весны, ни дня,
Все зимы, ночи да убийцы
Гнетут мой судорожный сон,
Терзают ветхое сознанье.
Манит меня церковный звон.
Да снизойдет очарованье
На душу грешную мою.
Я опускаюсь на колени
И бью поклоны. Тебе бью,
Без устали бью и без лени...
Молю, не знающий молитв,
Молю: не допусти до крови,
До смуты, до резни и битв,
Прошу терпенья и любви.

* * *

Морозным ясным утром,
Когда прозрачны дали,
Дымы печные круты,
Стремятся к вертикали.
Хрустит снежок искристый,
Светлеет небосвод.
И аромат душистый,
Знать, кто-то хлеб печет.
Зовет дорога в поле,
За крайние дома,
В сугробное раздолье
Манит меня зима.
По тореной дороге
Под цоканье копыт
Лечу на резвой тройке,
И снег в лицо летит.
Все меньше звездных точек,
Над горизонтом вдруг,
Как сахарный кусочек,
Луны растаял круг.
Я слышу скрип морозный
И лай озябших псов,
Возницы окрик грозный,
Разливы бубенцов.

* * *

В этой жизни нам уже не встретиться...
Сердце камнем придавила боль.
Богородица-заступница!.. (Не верится...)
Передай сыночку - матери любовь.

Не успели, не спасли тебя, не вывели...
Господи, помилуй и спаси!
Чашу скорби пьем - еще не выпили.
Этот крест по жизни нам нести.

Жизнь мирская - суетная, грешная -
Истины не разглядеть лица.
Светлая душа - родная, нежная,
Ты прости и маму, и отца.

Божий лик сквозь мрак утраты светится.
Плачет поминальная свеча.
В этой жизни нам уже не встретиться.
Ты прости, ведь ты умел прощать...

* * *

Просто жить, не думая о смысле,
Как трава, как птицы, как ручей,
Гнать из головы дурные мысли,
Жить без наставлений и врачей.
Жить свободно, не сутуля плечи,
Памятуя, каждый здесь - лишь гость,
В этом мире из противоречий
Все же избегать противоборств.
Чтоб не видеть крови, слез и гари -
Всяк сверчок пусть знает свой шесток.
...Просто быть одной из Божьих тварей,
Мир - прекрасен, человек - жесток.

* * *

Встреча - радость,
Проводы - печаль...
Становлюсь, увы, сентиментальным.
Пью вино, а нет вина, пью чай.
Постоянно в сердце чем-то ранен.
От обид, от хамства жестче взгляд.
Прет, как на дрожжах, несправедливость.
...Это Божья милость - добрый взгляд,
Слово от души - все Божья милость.
Умиляюсь искренности чувств,
Ненавижу сплетни и интриги,
Проводов - печали не хочу.
Радость встреч - тепло родных и близких.
Без причины слезы на щеках.
Я кому-то нужен, я причастен...
С солью слез из нас выходит страх,
Уступая в сердце место счастью.

Страницу подготовила Елена ЧЕБЫКИНА
Картины Ирины ВИХРЕВОЙ

ГОРОСКОП

с 6 по 13 января

ОВЕН. Дом и работа войдут в серьезный конфликт. При этом, как бы ни поворачивались события, вы окажетесь недовольны. Выходите на работу - хочется дома побыть. Приходится сидеть дома - уж лучше бы на работе трудиться.

ТЕЛЕЦ. Включение Сатурна потребует четкого плана действий и дисциплины. Составьте список дел и вычеркивайте пункты по мере выполнения. В список можно включить профессиональные, личные и учебные вопросы.

БЛИЗНЕЦЫ. Нехватка денег после застолий может привести к тому, что вы пойдете к друзьям или родственникам за финансовой помощью, либо просить будут у вас. Любые долговые обязательства портят отношения. Лучше перетерпеть, но не занимать.

РАК. Для начала определитесь - чего вы хотите достичь в новом году. Шаг второй - каковы пути достижения ваших целей. Шаг третий - конкретный. Ищите места, людей, инструменты, информацию, методы.

ЛЕВ. Разлад Солнца и Урана в очередной раз напомнит о свободе воли и ответственности. Сколько бы неприятных вопросов не приходилось решать, от них не убежишь. И сколько бы сомнений ни одолевало вас, будьте уверены - ваше будущее в ваших руках!

ДЕВА. Пора уделить внимание подрастающему поколению. Быть наставниками для собственных детей удается не всем, но к этому идеалу можно стремиться. Быть родителем - нелегкий труд, и здесь тоже необходимо повышать квалификацию.

ВЕСЫ. Солнце в поле семьи направит ваше внимание к семейным традициям, вы будете рады принять гостей, накормить и согреть вниманием. Захочется погрузиться в воспоминания детства. «Любимый мой дворик, ты очень мне дорог...»

СКОРПИОН. Подходящие дни для учебы, поездок, экскурсий, знакомств. Пойте, танцуйте, участвуйте в театрализованных постановках. Но не давите на других участников. Позвольте им быть такими, каковы они есть!

СТРЕЛЕЦ. Пока другие расслабляются, вам удастся многое решить и сдвинуть с мертвой точки. Например, найти союзников, спонсоров, покровителей, создать хорошую команду. В другом варианте вы сами начнете активно помогать интересному проекту.

КОЗЕРОГ. Слияние Солнца и Плутона выразит себя как стремление к власти, навязывание другим своей воли. Вам захочется, чтобы последнее слово оставалось за вами, и вы предпочтете быть главным лицом. Получится это не всегда, отсюда неудовольствие.

ВОДОЛЕЙ. Основа непонимания - различия в жизненной философии. Как известно, у каждого человека - своя правда. Но как хочется, чтобы наша правда была правдивее! Чтобы избежать столкновений, вообще не вступайте в мировоззренческие споры.

РЫБЫ. Возможно, вам надо походатайствовать за товарища, запросить денег для фонда, членом которого вы являетесь. Борьба за правое дело обязательно увенчается успехом. Личный успех и прибыль тоже не заставят себя ждать.

Лариса ГРИГОРЬЕВА, астролог

Ответы на задания в № 105 от 19 декабря

Во поле деревья стояли...

По строкам: Пробка. Красс. Ясность. Поле. Омск. Налёт. Аза. Инна. Идиш. Рука. Трос. Ухо. Аорист. Манжет. Аванс. Баг. Атом. Шкала. Рэнд. Алов. Ага. Арал. Рубаб. Отит. Иго. Ваза. Кенар. Смута. Арара.

По столбцам: Гастроли. Берёза. Яма. Ров. Агин. Атас. Каштан. Дуализм. Рожа. Тау. Анахорет. Буря. Сито. Рака. Скляр. Акын. Уста. Рябина. Оптик. Вика. Агар. Лассо. Наука. Ала. Бора. Тлен. Налог. Устье. Анонс. Аванложа.

Зимний настрой

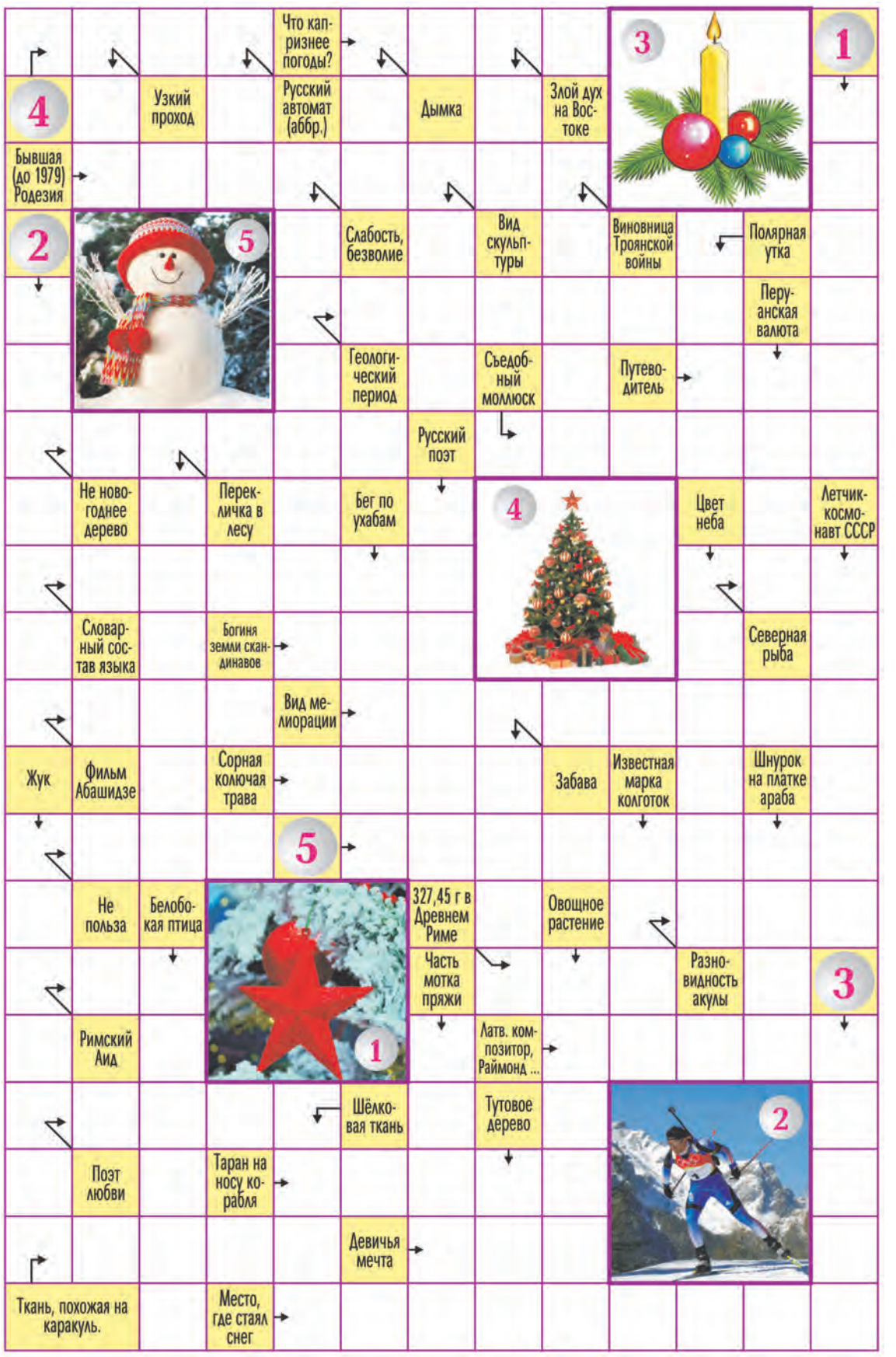

Самое новогоднее развлечение

Я не знаю, о каком развлечении вы подумали, но правильность своих мыслей вы можете проверить весьма просто. Для этого нужно из хаоса букв вычеркнуть слова, значения которых приведены ниже. При этом слова могут начинаться где угодно и читаться в любом направлении, кроме диагонального.

После вычёркивания оставшееся слово либо подтвердит, либо опровергнет вашу версию.

Слова, которые нужно вычеркнуть:

Увлечение наращиванием собственных мышц. Единоборство с помощью рук. Плавание, совмещённое с игрой в мяч. Спуск с горного склона в специальном снаряде. Восхождение на вершины гор. Развлечение, в котором участники расстреливают друг друга шариками с краской. «Сухопутный сёрфинг» на городских улицах.

Б	И	Л	Е	К	С	Е	Й
И	И	Д	Й	Т	Г	Ф	Е
Д	Н	Л	О	Б	Н	И	Р
О	Г	О	П	О	Р	Д	В
Б	Т	Е	Р	С	К	Р	Е
В	А	У	О	Н	О	Б	Т
Р	Е	Б	Д	И	Л	А	Н
М	С	О	Р	Н	Г	Л	Й
Р	Т	Л	И	Н	Г	Ь	Е
А	М	З	И	Н	И	П	П

Материалы подготовлены в Центре кроссвордов Петра Ламина: Lamin@5sreda.ru

ЕСТЬ ЧТО ВСПОМНИТЬ, ЕСТЬ ЧЕМ ГОРДИТЬСЯ!

Каким ты был, год 2014-й?

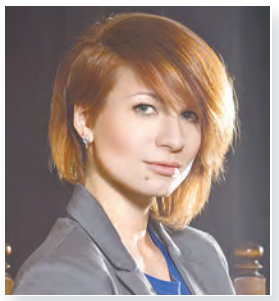

Алиса ЛОМАКИНА, дизайнер Театра музыки, драмы и комедии:

- Прошедший год для меня стал очень продуктивным. Я осуществила несколько давно задуманных фотопроектов. Побывала в Москве вместе с новоуральским писателем Евгением Гаглоевым на встречах с юными читателями. Мы посетили издательство «Росмэн». Мне, как дизайнеру, улыбнулась удача поработать над рекламным проектом одной московской выставки. Я многому научилась, поделилась своим опытом с другими, нашла новых друзей. А вообще, главное - не сидеть на месте, и любой год станет для вас интересным и важным. Сейчас нужно сплотиться и не рваться на протесты и митинги, а совместными усилиями, обсуждениями приходить к общим взвешенным решениям. Это трудно, но это в наших силах, и лично я верю, что 2015-й, каким бы он ни был сложным в экономическом плане, может стать отправной точкой для развития всего городского сообщества.

Евгения БЛАГОВА, певица:

- Год выдался непростой, но насыщенный. Главным событием для меня стало, конечно же, участие в телевизионном проекте «Голос» на Первом канале. Дорогие мои друзья-новоуральцы, все, кто поддерживал и голосовал за меня! Я хочу от всей души поблагодарить вас за поддержку и любовь! Вы - моя сила!

Эдуард ЖЕМАЛОВ, музыкант:

- Что случилось важного? Старшая дочь закончила колледж в Санкт-Петербурге, поступила в институт, начала трудовую деятельность. Самостоятельная стала. Получила права на авто. Я понял, дети растут, а мы, родители, мудреем. Младшая дочь перешла в среднюю школу. Ну а интересного что было? Я открыл для себя очень интересный мир - ремонт музыкальных инструментов. Очень увлекательное занятие. Сейчас немного жаль, что не начал этого раньше. Просто не знал, просто не было информации... Но, как говорится, всему своё время!

Кристина ИЗБИЦКАЯ, председатель Молодежной Думы НГО:

- Это был один из самых тяжелых и самых счастливых годов. Сложно было морально и физически после потери отца и травмы на горнолыжной трассе. Одновременно с восстановлением моя жизнь начала меняться и показывать доселе незнакомые мне грани. Я начала писать стихи, рисовать витражи, снимать видеоролики, купила кусторезы и начала стричь лохматые кусты в городе просто так, по пути на работу. Осенью прошла выборы в Молодежную Думу НГО и стала в итоге ее председателем, и еще много приятных девичьих радостей произошло. В конце года, наблюдая за ажиотажем вокруг доллара, евро, скупки автомобилей, гречки в магазинах, поймала себя на мысли, что когда у тебя нет долларов, евро, загранпаспорта и ты не любишь гречку - жизнь прекрасна!

Александр СКРЯБНЕВ, предприниматель:

- Как-то враз стали совсем взрослыми дети. Уже не я дочку утешаю, а она говорит мне: «Не парься, пап, все будет ок!» Сын руку жмет совсем не по-детски, кости хрустят. Богатырь! Построил в этом году большой катер. Давно мечтал и вот построил. 20 человек там свободно размещаются. Для дружной и веселой компании - в самый раз! Назвал «Ромео». Почему? Потому что будет еще и «Джульетта»! Всем удачи в новом году! Всего самого светлого и доброго!

Максим ФЕДУНИН, председатель организации «Красный Крест»:

- Минувший год выдался неоднозначным. Интересно было преодолевать трудности, которых было предостаточно. Важно, что мы наконец-то сдвинули с мертвой точки создание центра неотложных гуманитарных и поисковых операций и определили ориентиры на будущий год.

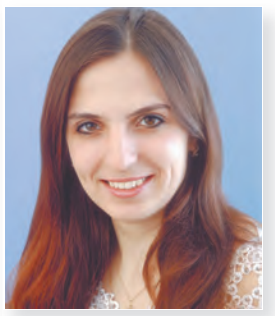

Олеся БЕЛЬДЕНИНОВА, сотрудник МАДОУ д/с «Росинка»:

- 2014 год был замечательным! Я благодарна ему за то, что он расставил все на свои места. Показал, кто друг, а кто враг. Прошедший год познакомил меня с новыми интересными людьми, которые стали для меня друзьями. И, что немаловажно, научил добиваться поставленных целей. Я надеюсь, что 2015 год будет не менее ярким, увлекательным и продуктивным.

Андрей БЕКШАЕВ, режиссер:

- Год был непростой. Если убрать геополитику и экономику, а это тоже важно, то главный итог для меня лично состоит в том, что я вернулся к кино и опять начал что-то снимать. Всем - добра!

Лилия НЕФЁДОВА, активист ПОНП УЭХК:

- Год был замечательный во всех отношениях! Самое главное - остались живы и здоровы все близкие и дорогие мне люди. А такие события, как Олимпиада в Сочи, будут помниться долго. На высоте прошли юбилейные мероприятия города и комбината. Очень понравился праздник на площади. Было приятно в получить благодарность и памятные часы из рук генерального директора ОАО «УЭХК» А. Белоусова. В этом году я победила в номинации «Художественное слово» в V городском фестивале творчества «Искусство дарует радость» - тоже событие. А еще вместе с мужем мы побывали в Мексике. Удивительная страна. Это не только кактусы, текила и знаменитый календарь майя: Чичен-Ицу и эко-парк «Танка» стоит увидеть своими глазами.

Хочу поздравить педагогов родного детского сада «Надежда»: 31 декабря - его день рождения. В прошлом году «Надежда» победила в конкурсе проекта «Школа Росатома». Горжусь вами! Так держать!

Наступивший год и радует, и тревожит: как страна и ее обычные люди справятся с непростой экономической ситуацией?

Дорогие ветераны! Пришло ваше время рассказать молодежи об истинных нравственных ценностях, о том, что самое главное - это независимая, самодостаточная, успешная Россия. Искренне желаю всем ярких событий, которые не отнимут здоровья, принесут вам и вашим семьям достаток, благополучие и уверенность в завтрашнем дне. Берегите себя! И пусть каждый день наступившего года станет для вас счастливым!

Оксана ЖИДКОВА, директор муниципального музея:

- Прошедший год оказался на редкость плодотворным. Для нашего коллектива он ознаменовался открытием музейного проекта «Мой дом, мой город, моя семья», получением гранта в областном конкурсе «Обменные выставки», открытием антитабачного проекта «Дыши свободно!». А депутатский корпус нашей Думы единодушно проголосовал за создание музейно-выставочного комплекса на территории города. Ура!

В 2015 году музею исполняется 40 лет. Приглашаем всех заинтересованных жителей принять участие в проекте «Парад коллекций». Он откроется в Ночь музеев 18 мая. Желаю всем в новом году хорошего, позитивного настроения, здоровья, положительных мыслей, творческих порывов и исполнения желаний!

Подготовили Евгений СЕРЕБРЯКОВ и Жанна КАЛУГИНА

ТВ. 14 января, среда

Здоровые советы от читателей газеты

Готовим дома

Острый свекольный салат по-корейски

Ингредиенты:

- 700 г свеклы
- 3 зубчика чеснока
- 100 мл растительного масла
- 5 ст. ложек 9-процентного уксуса
- 0,5 ч. л. паприки молотой,
- 0,5 ч. л. кориандра молотого
- Перец красный молотый
- Соль по вкусу

Приготовление:

1. Свеклу почистить и натереть на крупной терке. Чеснок пропустить через чесночницу или потереть на мелкой терке.
2. Соединить свеклу с чесноком, добавить уксус и соль. Поставить овощи на водяную баню и томить 25-30 минут. Затем снять свеклу с огня и добавить специи.
3. Разогреть на сковороде растительное масло, но не кипятить его. Залить свеклу раскаленным маслом и перемешать.
4. Поместить свеклу под гнет и, когда остынет, поставить в холодильник на 1 день.

Из почты редакции

Первый канал

05.00 Телеканал «Доброе утро»
09.00 «Новости»
09.10 «Контрольная закупка»
09.45 «Жить здорово!» (12+)
10.55 «Модный приговор»
12.00 «Новости»
12.15 Сериал «Палач» (16+)
14.20 «Сегодня вечером» с Андреем Малаховым (12+)
15.00 «Новости» (с субтитрами)
15.15 «Сегодня вечером» (12+)
16.00 «Мужское / Женское» (16+)
17.00 «Наедине со всеми» (16+)
18.00 «Вечерние новости» (с субтитрами)
18.45 «Давай поженимся!» (16+)
19.50 «Пусть говорят» с Андреем Малаховым (16+)
21.00 «Время»
21.30 Сериал «Палач» (16+)
23.30 «Ночные новости»
23.45 Док. фильм «Англия в общем и в частности» (18+)
00.45 Худ. фильм «Мастер побега» (16+)
02.35 «Наедине со всеми» (16+)
03.00 «Новости»
03.05 «Наедине со всеми» (16+)
03.30 «Мужское / Женское» (16+)
04.15 «Контрольная закупка»

Россия-УРАЛ

05.00 «Россия-1». «Утро России»
05.07 05.35 06.07 06.35 07.07 07.35 08.07 08.35 «Местное время». «Вести-Урал». «Утро»
08.41 Россия-1. «Утро России»
09.00 «Загадки цивилизации. Русская версия». «Охотники за каменным лосем»
09.55 «О самом главном». Ток-шоу
11.00 «Вести»
11.35 «Местное время». «Вести-Урал»
11.55 «Россия-1». Сериал «Тайны следствия» (12+)
12.55 «Особый случай» (12+)
14.00 «Вести»
14.30 «Местное время». «Вести-Урал»
14.50 «Россия-1». «Вести». «Дежурная часть»
15.00 «Сердце звезды». Сериал (12+)
16.00 Сериал «Последний янычар» (12+)
17.00 «Вести»
17.10 «Местное время». «Вести-Урал»
17.30 «Россия-1». Сериал «Бедные родственники» (12+)
18.30 «Прямой эфир» (12+)
19.35 «Местное время». «Вести-Урал»
20.00 «Россия-1». «Вести»
20.35 «Спокойной ночи, малыши!»
20.45 Сериал «Верю не верю» (12+)
23.30 «Большая игра» (12+)
01.55 Худ. фильм «Цыган»
04.00 «Загадки цивилизации. Русская версия». «Охотники за каменным лосем»

НТВ

06.00 «НТВ утром»
08.00 «Верное средство» (16+)
09.00 «Следаки» (16+)
08.30 Сериал «Дело врачей» (16+)
09.00 «Следаки» (16+)
09.25 Сериал «Возвращение Мухтара» (16+)
10.00 «Сегодня»
10.30 Сериал «Возвращение Мухтара» (16+)
11.55 «Суд присяжных» (16+)
13.00 «Сегодня»
13.25 «Суд присяжных. Окончательный вердикт» (16+)
14.30 «Обзор. Чрезвычайное происшествие»
15.00 «Прокурорская проверка» (16+)
16.00 «Сегодня»
16.20 Сериал «Улицы разбитых фонарей» (16+)
18.00 «Говорим и показываем» с Леонидом Закошанским (16+)
19.00 «Сегодня»
19.45 Сериал «Паутина» (16+)
23.40 «Хочу к Меладзе» (16+)
01.40 «Квартирный вопрос» (0+)
02.45 «Россия. Полное затмение» (16+)
03.35 Сериал «Шериф» (16+)
05.10 Сериал «Супруги» (16+)

РЕН

05.00 Сериал «Туристы» (16+)
06.00 «Следаки» (16+)
06.30 «Верное средство» (16+)
07.30 «Званый ужин» (16+)
08.00 «Верное средство» (16+)
08.30 «Новости «24» (16+)
09.00 «Следаки» (16+)
11.00 Док. проект «Исцеление смертью» (16+)
12.00 «Информационная программа 112» (16+)
12.30 «Новости «24» (16+)
13.00 «Званый ужин» (16+)
14.00 «Засуди меня» (16+)
15.00 «Семейные драмы» (16+)
16.00 «Не ври мне!» (16+)
18.00 «Верное средство» (16+)
19.00 «Информационная программа 112» (16+)
19.30 «Новости «24» (16+)
20.00 Худ. фильм «Забирая жизни» (16+)
22.00 «Смотреть всем!» (16+)
23.00 «Новости «24» (16+)
23.30 Худ. фильм «Забирая жизни» (16+)
01.30 Худ. фильм «Гнев» (16+)
04.10 Сериал «Туристы» (16+)

Д

06.30 «Джейми: обед за 15 минут» (0+)
07.30 «Секреты и советы» (16+)
08.00 «6 кадров» (16+)
08.05 Док. сериал «По делам несовершеннолетних» (16+)
10.05 «Давай разведёмся!» (16+)
12.05 «Сделай мне красиво» (16+)
12.35 «Был бы повод» (16+)
13.05 «Домашняя кухня» (16+)
14.05 «Кулинарная дуэль» (16+)
15.05 Худ. фильм «Счастливчик Пашка» (16+)
18.00 Сериал «Она написала убийство» (16+)
18.55 «6 кадров» (16+)
19.00 Худ. фильм «Однолюбы» (16+)
21.05 Сериал «Бальзаковский возраст, или Все мужики сво...» (16+)
23.00 Худ. фильм «Тёмный ангел» (16+)
00.00 «6 кадров» (16+)
00.30 Худ. фильм «Поздняя встреча» (16+)
02.00 «Сделай мне красиво» (16+)
02.30 «Был бы повод» (16+)
03.00 «Домашняя кухня» (16+)
04.00 «Кулинарная дуэль» (16+)
05.00 Док. сериал «Звёздная жизнь» (16+)
06.00 «Джейми: обед за 15 минут» (0+)

ТВ3

06.00 Мультфильмы (0+)
09.30 Сериал «Следствие по телу» (16+)
11.30 Док. фильм «Масленица в каждом из нас» (12+)
13.30 «Х-Версии. Другие новости» (12+)
14.00 Док. фильм «Охотники за привидениями» (16+)
15.00 «Мистические истории» (16+)
16.00 Док. фильм «Гадалка» (12+)
17.00 Док. сериал «Слепая» (12+)
18.00 «Х-Версии. Другие новости» (12+)
18.30 Сериал «Пятая стража» (16+)
19.30 Сериал «Следствие по телу» (16+)
21.15 Сериал «Менталист» (12+)
23.00 Худ. фильм «Животное» (12+)
00.45 «Х-Версии. Другие новости» (12+)
01.15 Худ. фильм «Радиоволна» (16+)
03.30 Худ. фильм «Щупальца-2» (16+)
05.30 Мультфильмы (0+)

МИР

10.00 «180 минут» (12+)
13.00 «Сделано в СССР» (12+)
13.30 Худ. фильм «Тридцать три» (12+)
14.50 Худ. фильм «Я желаю тебе себя» (16+)
16.30 «За столом с вождями» (12+)
17.00 «Новости»
17.20 Сериал «Дороги Индии» (16+)
19.05 «Красота на заказ» (12+)
20.00 «Новости»
20.25 «Слово за слово» (16+)
21.20 Сериал «Доктор Тырса» (16+)
23.00 «Новости»
23.25 Худ. фильм «Стерва для чемпиона» (16+)
01.15 Сериал «Метод Лавровой» (16+)
03.00 «Новости»
03.15 Сериал «Метод Лавровой» (16+)
04.05 «Новости. Главная тема»
04.15 Док. фильм «Наша марка» (12+)
04.45 «Слово за слово» (16+)
05.40 Худ. фильм «Тридцать три» (12+)
07.05 «Красота на заказ» (12+)
08.00 Сериал «Дороги Индии» (16+)

ОТР

07.10 «Культурный обмен» с Сергеем Николаевичем (12+)
08.00 Док. фильм «Жостовский букет» (12+)
08.25 «От первого лица» (12+)
08.40 «От прав к возможностям» (12+)
09.05 «Ясное дело» (12+)
09.20 «Технопарк» (12+)
09.30 «Прав!Да?» (12+)
10.35 «Де-факто» (12+)
11.00 «Открытая дверь: студия «Здоровье» (12+)
11.30 Док. фильм «Жостовский букет» (12+)
12.00 «Новости»
12.20 «От первого лица» (12+)
12.35 «Культурный обмен» с Сергеем Николаевичем (12+)
13.30 «Провинциальные музеи России» (12+)
14.00 «Большая страна» (12+)
15.00 «Новости»
15.20 «Де-факто» (12+)
15.45 «Большая наука» (12+)
16.45 «Ясное дело» (12+)
16.55 «Прав!Да?» (12+)
18.00 «Новости»
18.20 «Культурный обмен» с Сергеем Николаевичем (12+)
19.10 «Технопарк» (12+)
19.25 Док. фильм «Жостовский букет» (12+)
19.55 «Ясное дело» (12+)
20.15 «От прав к возможностям» (12+)
20.45 «От первого лица» (12+)
21.00 «Новости»
21.25 «Большая страна» (12+)
22.30 «Провинциальные музеи России» (12+)
22.55 «Прав!Да?» (12+)
00.00 «Новости»
00.25 «Де-факто» (12+)
00.55 «Культурный обмен» с Сергеем Николаевичем (12+)
01.45 «Технопарк» (12+)
02.00 «Новости»
02.30 «Большая страна» (12+)
03.30 «От первого лица» (12+)
03.45 «Прав!Да?» (12+)
04.50 «Ясное дело!» (12+)
05.00 «За дело!» (12+)
05.40 «Большая наука» (12+)
06.40 «Открытая дверь: студия «Здоровье» (12+)

КУЛЬТУРА

06.30 «Евроньюс»
10.00 «Новости культуры»
10.15 «Наблюдатель»
11.15 Сериал «Расследования комиссара Мегрэ»
12.05 Док. фильм «Фьорд Илулиссат. Там, где рождаются айсберги»
12.20 «Правила жизни»
12.50 «Красуйся, град Петров!»
13.20 «Сквозь кротовую нору с Морганом Фрименом»
14.05 Сериал «Петербургские тайны»
15.00 «Новости культуры»
15.10 «Михаил Лермонтов. Таинственная повесть»
15.40 «Искусственный отбор»
16.20 «Документальная камера»
17.00 «IV Международный фестиваль актуальной музыки «Другое пространство»
17.40 Док. фильм «Твое Величество - Политехнический!»
18.05 Док. фильм «Иероним Босх»
18.10 «Полиглот. Португальский с нуля за 16 часов!»
19.00 «Новости культуры»
19.15 «Главная роль»
19.30 «Абсолютный слух»
20.10 «Правила жизни»
20.40 «Спокойной ночи, малыши!»
20.50 Док. фильм «Евгений Петров. Конверт с того света»
21.35 «Власть факта»
22.15 «Сквозь кротовую нору с Морганом Фрименом»
23.00 Док. сериал «Архетип. Невроз. Либидо»
23.30 «Новости культуры»
23.50 Худ. фильм «Подозрения мистера Уичера»
01.25 Р. Шуман. Концерт для скрипки с оркестром
01.55 Сериал «Петербургские тайны»
02.50 Док. фильм «Чарлз Диккенс»

5

06.00 «Телецитатник. Новоуральск» (повтор от 13.01.15) (12+)
06.15 «ФизкультУРА. Новоуральск» (повтор от 13.01.15) (12+)
06.20 «Справедливое ЖКХ. Новоуральск» (повтор от 13.01.15) (16+)
06.30 «Утро на «5» (6+)
09.30 «Место происшествия»
10.00 «Сейчас»
10.30 Сериал «СМЕРШ. Лисья нора» (16+)
12.00 «Сейчас»
12.30 Сериал «СМЕРШ. Лисья нора» (16+)
15.30 «Сейчас»
16.00 «Открытая студия»
16.50 Худ. фильм «Президент и его внучка» (12+)
18.30 «Сейчас»
19.00 «Телецитатник. Новоуральск» (12+)
19.20 «Тревожная хроника. Новоуральск» (16+)
19.30 Сериал «Детективы. Бедные студенты» (16+)
20.00 Сериал «Детективы. Соперники» (16+)
20.30 Сериал «След. Зомби-оборотни» (16+)
21.15 Сериал «След. Лица со шрамами» (16+)
22.00 «Сейчас»
22.25 Сериал «След. Детский дом» (16+)
23.15 Сериал «След. Укол» (16+)
00.00 Худ. фильм «Карнавал» (12+)
02.55 Худ. фильм «Сирота казанская» (12+)
04.10 Худ. фильм «Ночной патруль» (12+)

ТВЦ

06.00 «Настроение»
08.20 Худ. фильм «Бессонная ночь» (12+)
10.05 Док. фильм «Вячеслав Шалевич. Любовь немолодого человека» (12+)
10.55 «Доктор И...» (16+)
11.30 «События»
11.50 Худ. фильм «Привет, Киндер!» (12+)
13.55 «Простые сложности» (12+)
14.30 «События»
14.55 «Город новостей»
15.15 Док. фильм «Без обмана. Горький сахар» (16+)
16.00 Сериал «Чисто английское убийство» (12+)
17.30 «События»
17.50 Сериал «Чисто английское убийство» (12+)
18.20 «Право голоса» (16+)
19.30 «Город новостей»
19.45 Сериал «Любить и ненавидеть» (12+)
21.45 «Петровка, 38» (16+)
22.00 «События»
22.25 «Линия защиты» (16+)
22.55 «Хроники московского быта. Брак по расчету» (12+)
23.50 «События. 25-й час»
00.15 «Русский вопрос» (12+)
00.55 Сериал «Джив и Вустер» (12+)
01.45 Худ. фильм «Тещины блины» (12+)
04.40 «Тайны нашего кино» (12+)
05.10 Док. сериал «Маленькие чудеса природы» (12+)

ТНТ

07.00 Мультсериал «Черепашки-ниндзя» (12+)
07.30 Мультсериал «Добрые чудеса в стране Лалалупсия» (12+)
07.55 Мультсериал «Пингвины из «Мадагаскара» (12+)
08.25 Мультсериал «Бен-10. Омниверс» (12+)
09.00 «Дом-2. Lite» (16+)
10.30 «Битва экстрасенсов» (16+)
11.30 Худ. фильм «Чокнутый профессор-2» (16+)
14.00 Сериал «Универ» (16+)
14.30 Сериал «Реальные пацаны» (16+)
19.30 Сериал «Сашатаня» (16+)
20.30 Сериал «Универ. Новая общага» (16+)
21.00 Худ. фильм «Детсадовский полицейский» (12+)
23.15 «Дом-2. Город любви» (16+)
00.15 «Дом-2. После заката» (16+)
01.15 Худ. фильм «Версия» (16+)
03.40 Сериал «Без следа» (16+)
06.15 «Женская лига» (16+)

ОТВ

06.00 «События. Итоги» (16+)
06.25 «Погода на «ОТВ» (6+)
06.30 «Объектив» (повтор от 13.01.2015)
09.00 «События» (16+)
09.05 «Погода на «ОТВ» (6+)
09.10 Док. фильм «Раиса Максимовна. Первая и единственная» (16+)
09.55 «Погода на «ОТВ» (6+)
10.00 «Депутатское расследование» (16+)
10.30 «Патрульный участок» (16+)
10.50 «События УрФО» (16+)
11.20 «Погода на «ОТВ» (6+)
11.25 Худ. фильм «Бумбараш» (12+)
12.30 Док. фильм «Звезды зоопарков мира» (16+)
13.00 «Новости ТАУ «9 1/2» (16+)
13.55 «Погода на «ОТВ» (6+)
14.00 Док. фильм «Наш человек в Палермо» (16+)
14.55 «Погода на «ОТВ» (6+)
15.00 Худ. фильм «Как сказал Джим» (16+)
16.00 Мультфильмы» (0+)
16.45 Худ. фильм «Бумбараш» (12+)
18.00 «Погода на «ОТВ» (6+)
18.05 «Патрульный участок» (16+)
18.30 «События УрФО» (16+)
19.00 «Баскетбол. Евролига. «УГМК» (Екатеринбург) - «Монпелье» (Франция). Прямая трансляция. В перерыве - «События»
20.05 «Объектив» - новости нашего города
20.25 Тематическая программа НВК
21.00 «События. Итоги»
21.30 «Новости ТАУ «9 1/2» (16+)
22.30 «Патрульный участок» (16+)
22.50 «События. Итоги» (16+)
23.20 «События. Акцент» (16+)
23.30 Док. фильм «Наш человек в Палермо» (16+)
00.20 «Новости ТАУ «9 1/2» (16+)
01.20 «Патрульный участок» (16+)
01.40 «События. Итоги» (16+)
02.10 «События. Акцент» (16+)
02.20 «Депутатское расследование» (16+)
02.40 «Действующие лица» (16+)
03.00 «Новости ТАУ «9 1/2» (16+)
04.00 «События. Итоги» (16+)
04.30 «События. Акцент» (16+)
04.40 «Патрульный участок» (16+)
05.00 «Новости ТАУ «9 1/2» (16+)

СТС

06.00 Мультсериал «Приключения Вуди и его друзей» (0+)
07.40 Мультсериал «Пингвинёнок Пороро» (0+)
08.00 Сериал «Воронины» (16+)
08.30 «Нереальная история» (16+)
10.30 Сериал «Анжелика» (16+)
11.30 Сериал «Воронины» (16+)
14.00 Худ. фильм «Особое мнение» (16+)
16.45 «6 кадров» (16+)
17.00 Сериал «Воронины» (16+)
18.00 Сериал «Последний из Магикян» (12+)
19.00 Сериал «Анжелика» (16+)
20.00 Сериал «Кухня» (16+)
21.00 Худ. фильм «Пророк» (16+)
22.50 Шоу «Уральских пельменей» (16+)
00.00 «6 кадров» (16+)
00.30 «Большой вопрос» (16+)
01.30 Худ. фильм «Клятва» (16+)
03.30 «Животный смех» (0+)
04.30 Мультфильмы (0+)
05.50 «Музыка на СТС» (16+)

ЗВЕЗДА

06.05 Док. сериал «Отечественные гранатометы. История и современность» (12+)
07.10 Худ. фильм «Два бойца» (0+)
08.25 Худ. фильм «Шаг навстречу. Несколько историй веселых и грустных...» (0+)
09.00 «Новости дня»
09.10 Худ. фильм «Шаг навстречу. Несколько историй, веселых и грустных...» (0+)
10.10 Сериал «Группа Zeta» (16+)
13.00 «Новости дня»
13.05 Сериал «Группа Zeta» (16+)
14.05 Сериал «Группа Zeta-2» (16+)
18.00 «Новости дня»
18.05 Док. сериал «Перелом. Хроника победы» (12+)
18.30 Док. сериал «Отечественные гранатометы. История и современность» (12+)
19.15 Худ. фильм «Два Федора» (0+)
21.00 Худ. фильм «Расписание на послезавтра» (0+)
22.45 «Новости дня»
22.55 Сериал «Безмолвный свидетель» (16+)
23.50 Худ. фильм «Начало» (6+)
01.25 Худ. фильм «Разборчивый жених» (12+)
03.00 Худ. фильм «Анна на шее» (6+)
04.20 Худ. фильм «Врача вызывали?» (0+)

СПОРТ

09.00 «Панорама дня. Live»
10.35 «Дакар-2015»
11.05 Сериал «Пыльная работа» (16+)
12.45 «Эволюция»
13.45 «Большой спорт»
14.05 Сериал «Застывшие депеши» (16+)
17.10 «Полигон»
17.40 «Большой спорт»
17.50 «Биатлон с Дмитрием Губерниевым»
18.20 Биатлон. Кубок мира. Эстафета. Женщины. Прямая трансляция из Германии
19.55 Сериал «Котовский» (16+)
23.25 «Большой спорт»
23.45 Док. фильм «Диверсанты»
00.35 Сериал «Пыльная работа» (16+)
02.20 «Эволюция»
03.15 «Профессиональный бокс»
04.50 Хоккей. «Авангард» (Омская область) - «Металлург» (Магнитогорск). КХЛ
06.55 Сериал «Звездочет» (16+)

07.00 Мультсериал «Кид vs Кэт» (6+)
07.20 Мультсериал «Классный ниндзя» (12+)
07.45 Мультсериал «Стич!» (6+)
08.15 Мультсериал «Лило и Стич» (6+)
08.45 Мультсериал «Американский дракон Джейк Лонг» (6+)
09.10 Мультсериал «Финес и Ферб» (6+)
09.30 Мультсериал «С приветом по планетам» (12+)
09.45 Мультсериал «7 гномов» (6+)
10.00 Мультсериал «Шериф Келли и Дикий Запад» (0+)
10.30 Мультсериал «Умелец Мэнни» (0+)
11.00 Мультсериал «Генри Обнимонстр» (0+)
11.30 Мультсериал «Доктор Плюшева» (0+)
12.00 Мультсериал «София Прекрасная» (0+)
12.30 Мультсериал «Джейк и пираты Нетландии» (0+)
13.00 Мультсериал «Чёрный плащ» (6+)
14.30 Мультфильм «Неисправимый Гуфи» (6+)
15.55 Мультсериал «Мини-ниндзя» (6+)
16.40 Мультсериал «Лило и Стич» (6+)
17.30 Мультсериал «Сабрина - маленькая ведьма» (6+)
18.25 Мультсериал «Новая школа императора» (0+)
19.20 Мультсериал «Сорвиголова Кик Бутовски» (12+)
20.15 Мультсериал «Финес и Ферб» (6+)
21.05 Мультсериал «7 гномов» (6+)
21.30 Мультфильм «Оливер и компания» (0+)
23.05 Мультсериал «С приветом по планетам» (12+)
23.30 Мультсериал «Гравити Фолз» (12+)
00.00 Сериал «Все тип-топ, или Жизнь на борту» (6+)
00.30 Сериал «Танцевальная лихорадка» (6+)
01.00 Сериал «Легенда об искателе» (16+)
02.45 Худ. фильм «Мистическая пятерка» (6+)
04.25 Сериал «Остин и Элли» (12+)
05.25 Мультсериал «С приветом по планетам» (12+)
05.50 Мультсериал «Гравити Фолз» (12+)
06.15 «Музыка на канале «Disney» (6+)

07.00 Мультсериал «Букашки»
07.10 Мультсериал «Смурфики»
08.00 «Прыг-скок команда»
08.10 Мультсериал «Крошка Кью»
09.00 Мультфильм «В гостях у лета». «Матч-реванш»
09.45 Мультсериал «Весёлые паровозики из Чаггингтона»
10.30 Мультсериал «Шарлотта-земляничка. Ягодный пирог»
10.50 «Лентяево»
11.15 Мультсериал «Врумиз»
11.15 Мультфильмы «Добро пожаловать!»., «Козлёнок, который считал до десяти», «Ничуть не страшно»
13.00 «Давайте рисовать!»
13.20 Мультсериал «Малыш Вилли»
13.55 «Звёздная команда»
14.10 Мультсериал «Паровозик Тишка»
16.20 «Рождественская «Песенка года»
17.15 Мультфильмы «Остров ошибок», «Проделкин в школе»
18.00 Мультсериал «Тайны страны эльфов»
18.50 Мультсериал «Нодди в стране игрушек»
19.45 Мультсериал «Рыцарь Майк»
20.40 Мультсериал «Весёлые паровозики из Чаггингтона»
21.20 Мультсериал «Шарлотта-земляничка. Ягодный пирог»
21.40 Мультфильмы «Утёнок, который не умел играть в футбол», «Как утёнок-музыкант стал футболистом», «Осторожно, щука!»
22.30 «Спокойной ночи, малыши!»
22.40 Мультсериал «Смешарики»
23.50 Мультсериал «Алиса знает, что делать!»
00.15 Мультсериал «Колыбельные мира»
00.20 Сериал «Классная школа»
00.50 «Навигатор. Апгрейд» (12+)
00.55 Сериал «Доктор Кто» (12+)
02.10 Худ. фильм «Капитан Немо» (12+)
03.25 Мультсериал «Рыцарь Майк»
04.10 Мультсериал «Весёлые паровозики из Чаггингтона»
04.50 Мультсериал «Шарлотта-земляничка. Ягодный пирог»
05.15 Мультсериал «Врумиз»
06.10 Мультсериал «Нодди в Стране игрушек»

07.00 «В теме» (16+)
07.30 Сериал «Кто в доме хозяин?» (12+)
08.25 «Топ-модель по-американски» (16+)
11.55 «В теме» (16+)
12.25 Сериал «Клон» (16+)
14.15 Сериал «Как назвать эту любовь?» (12+)
15.05 «Платье на счастье» (12+)
16.00 «Топ-модель по-американски» (16+)
19.25 Сериал «Мятежный дух» (16+)
21.15 Сериал «Как назвать эту любовь?» (12+)
22.10 Сериал «Клон» (16+)
00.00 «Свидание с будущим» (16+)
02.25 «В теме» (16+)
02.55 «Популярная правда» (16+)
03.55 «Соблазны» с Машей Малиновской (16+)
05.05 «Starbook. Звёздные подарки» (12+)
06.05 Сериал «Кто в доме хозяин?» (12+)

СОЮЗ

05.00 «Всем миром» (0+)
05.15 «Первая натура» (0+)
05.30 «Свет миру» (0+)
06.00 «Беседы с батюшкой» (0+)
07.00 «Утреннее правило» (0+)
07.30 «Плод веры» (0+)
08.00 «Доброе слово - утро». «Утро в Шишкином лесу» (0+)
08.15 «Союз онлайн» (0+)
08.30 «Читаем Евангелие вместе с Церковью» (0+)
08.45 «Церковный календарь» (0+)
09.00 «Союз онлайн» (0+)
09.05 «Утреннее правило» (0+)
09.30 «По святым местам» (0+)
09.45 «Первосвятитель» (0+)
10.00 «Союз онлайн» (0+)
10.05 «Уроки Православия» (0+)
10.30 «Дон православный» (0+)
10.55 «Союз онлайн» (0+)
11.00 «Лаврские встречи» со священником Анатолием Першиным (0+)
11.30 «Буква в духе» (0+)
11.45 «У книжной полки» (0+)
12.00 «Союз онлайн» (0+)
12.15 «Песнопения для души» (0+)
12.30 «Первосвятитель» (0+)
12.45 «Именины» (0+)
13.00 «Союз онлайн» (0+)
13.05 «Церковь и мир» с митрополитом Илларионом (0+)
13.30 «Свет невечерний» (0+)
13.45 «Благовест» (0+)
14.00 «Союз онлайн» (0+)
14.05 «Новости» (0+)
14.25 «Мульткалендарь» (0+)
14.30 «Символ веры». «Мир вашему дому». «Песнопения для души» (0+)
14.45 «История церкви на Урале» (0+)
15.00 «Союз онлайн» (0+)
15.15 «Лампада» (0+)
15.30 «Доброе слово - день». «День в Шишкином лесу» (0+)
16.00 «Союз онлайн» (0+)
16.05 «Новости» (0+)
16.25 «Мульткалендарь» (0+)
16.30 «Читаем Евангелие вместе с Церковью» (0+)
16.45 «Церковный календарь» (0+)
17.00 «Союз онлайн» (0+)
17.05 «У книжной полки» (0+)
17.15 «Град Креста» (0+)
17.30 «Свет миру» (0+)
17.55 «Союз онлайн» (0+)
18.00 «Новости» (0+)
18.25 «Мульткалендарь» (0+)
18.30 «Слово пастыря» (0+)
18.45 «Союз онлайн» (0+)
19.00 Док. фильм (0+)
20.00 «Союз онлайн» (0+)
20.05 «Новости» (0+)
20.55 «Мульткалендарь» (0+)
21.00 «Союз онлайн» (0+)
21.05 «Читаем Евангелие вместе с Церковью» (0+)
21.15 «Церковный календарь» (0+)
21.30 «Доброе слово - вечер» и «Вечер в Шишкином лесу» (0+)
21.45 «В гостях у Дуняши» (0+)
22.00 «Союз онлайн» (0+)
22.05 «Беседы с батюшкой» (0+)
23.00 «Союз онлайн» (0+)
23.05 «Вечернее правило» (0+)
23.30 «Уроки Православия» (0+)
23.55 «Союз онлайн» (0+)
00.00 «Новости» (0+)
00.55 «Мульткалендарь» (0+)
01.00 «Вечернее правило» (0+)
01.30 «Первосвятитель» (0+)
01.45 «Всем миром!» (0+)

ТНВ

07.00 «Новости Татарстана» (тат. яз.) (12+)
07.10 «Давайте споем!» (тат. яз.) (6+)
08.00 «Манзара» (Панорама) (тат. яз.) (6+)
10.00 «Новости Татарстана» (12+)
10.10 «Народный будильник» (12+)
11.00 «Возьми меня с собой-2». Сериал (16+)
12.00 «Две звезды». Сериал (тат. яз.) (12+)
12.55 «Религия и жизнь» (тат. яз.) (6+)
13.00 Ретро-концерт (0+)
13.30 «Народ мой...» (тат. яз.) (12+)
14.00 «Женская работа с риском для жизни». Сериал (16+)
15.00 «Среда обитания» (12+)
15.30 «Легенды дикой природы». Док. фильм (6+)
16.00 «Новости Татарстана» (12+)
16.20 «Литературное наследие» (тат. яз.) (6+)
16.55 «Быстрая зарядка» (0+)
17.00 «Хочу мультфильм!» (0+)
17.15 «Гостинчик для малышей» (0+)
17.30 «Мы - внуки Тукая» (0+)
17.45 «Твоя профессия» (тат. яз.) (6+)
17.55 «Мы танцуем и поем» (0+)
18.05 «Чародей-2». Сериал (0+)
19.00 «Новости Татарстана» (тат. яз.) (12+)
19.20 «Две звезды». Сериал (тат. яз.) (12+)
20.05 «Татарские народные мелодии» (0+)
20.30 «Новости Татарстана» (12+)
21.15 «Трибуна Нового века» (12+)
22.00 «Новости Татарстана» (тат. яз.) (12+)
22.30 «Татары» (тат. яз.) (12+)
23.00 «Гостинчик для малышей» (0+)
23.15 «Хочу мультфильм!» (0+)
23.30 «Новости Татарстана» (тат. яз.) (12+)
00.00 «Женская работа с риском для жизни». Сериал (16+)
01.00 Сериал (16+)
02.00 «Видеоспорт» (12+)
02.30 «Возьми меня с собой-2». Сериал (16+)
03.20 «Не говори, прощай...». Сериал (тат. яз.) (12+)
04.10 «Давайте споем!» (тат. яз.) (6+)

перец

06.00 Мультфильмы (0+)
07.30 «Анекдоты» (16+)
08.30 «Улетное видео» (16+)
09.00 «Дорожные войны» (16+)
09.30 Сериал «Солдаты-13» (12+)
12.25 Сериал «Дальнобойщики» (12+)
16.45 «Дорожные войны» (16+)
17.00 «Вне закона» (16+)
18.30 «Дорожные войны» (16+)
20.00 «КВН. Играют все» (16+)
22.00 «Дорожные войны» (16+)
23.30 Сериал «Солдаты-13» (12+)
00.30 «Голые приколы» (18+)
01.30 «Вне закона» (16+)
02.30 «С.У.П.» (16+)
05.00 «Анекдоты» (16+)

Акция «Нейвы»

НОВОГОДНИЙ КАРНАВАЛ

Наша фотокарнавальная акция набирает обороты. Количество участников растёт, и сегодня мы публикуем новую подборку снимков из архивов читателей «Нейвы». Итак, встречайте.

«ТОМ И ТИГР». Татьяна Александровна Дворникова (в маске кота Тома) рядом с внуком Арсением. И это один из первых снимков 2006 года в семейном архиве.

«Я - хлопушка-девочка, на коленях - белочка!» Так можно назвать снимок от Клары Ивановны Бронниковой, на котором её пятилетняя дочка Марина сидит возле новогодней ёлки с игрушкой на коленях и в шляпке, символизирующей хлопушку. А было это в новогодье-1968.

«Встретились как-то два снеговика...». Примерно так можно назвать следующий снимок. Вот что пишет его автор Елена Колупаева: «Сыну Диме было два года, когда он впервые попал на большую ёлку в Театр оперетты. Он был в костюме маленького снеговика. Мы поднялись на второй этаж, и там к нему подходит большой снеговик (артист Михаил Сабирзянов) и говорит: «Здравствуй, маленький брат!» Димка замер в удивлении, и фотография вышла забавной. Кстати, в этом году Дима в садике снова играет снеговичка. А 24 декабря ему исполнилось пять лет. Вот так. В общем, поздравляю и Диму, и редакцию «Нейвы», и всех новоуральцев с Новым годом!»

Подготовил Юрий ДОРОНИН

Читатель благодарит

Спасибо за чуткость и внимание!

В 2011 году я заболела и обратилась в поликлинику № 2, т.к. к ней отношусь, к хирургу. Но лечение не помогло. Узнав, что в третьей поликлинике есть врач-хирург Анастасия Анатольевна Половинкина, я с большим трудом, благодаря Н.В. Винокурову, попала на прием. Анастасия Анатольевна меня внимательно выслушала и на основании моих обследований сразу направила в хирургическое отделение на лечение. Там я пролечилась, и мне стало легче. Очень благодарна врачам и медсестрам, которые мне помогли. Я понимаю, что наши болезни уже не вылечить, но спасибо, что я два раза в год как инвалид прохожу курс лечения, и на душе становится легче и спокойнее. Благодаря Анастасии Анатольевне я сейчас хоть плохо, но хожу и себя обслуживаю. Спасибо вам за чуткость, внимательное и грамотное отношение к нашим проблемам, особенно к пенсионерам. Надеюсь, что у вас впереди большое будущее, вы - грамотный, чуткий и, главное, небезразличный врач. Побольше бы таких врачей, которые так относились бы к своим пациентам, особенно к пенсионерам. Тогда бы было больше благодарностей, чем жалоб на врачей.

Всех поздравляю с Новым годом, желаю крепкого здоровья, благополучия и терпения во всем!

С уважением, Т.И. САРАФАНОВА, ветеран труда, пенсионерка

Здоровые советы от читателей газеты

Готовим дома

Ростбиф в пряностях

Ингредиенты:

- Вырезка говяжья - 350 г
- Картофель - 2 штуки
- Молоко - 50 мл
- Масло сливочное - 40 г
- Соевый соус - 10 мл
- Петрушка - 3 г
- Укроп - 3 г
- Кресс-салат - 100 г
- Смесь перцев - 2 г
- Перец горошком розовый - 2 г

Приготовление:

1. Измельчите свежую зелень (петрушку, укроп), соедините с розовым перчиком.
2. Говяжью вырезку натрите солью и перцем, затем сформируйте необходимую форму с помощью пищевой нити. Отправьте мясо в микроволновую печь на несколько минут, включив мощность на 600 Вт.
3. Достаньте говядину, полейте соевым соусом и смажьте растопленным маслом. Затем снова поставьте в микроволновку, теперь уже на 5 минут.
4. Очистите картофель и отварите его. Растолките его в пюре, добавляя молоко и сливочное масло для вкуса.
5. Достаньте мясо, срежьте нить, обсыпьте ростбиф свежей зеленью и перцем.
6. Нарежьте мясо небольшими кусочками, положите несколько ложек картофельного пюре. Подавайте блюдо к столу, украсив кресс-салатом и сдобрив соевым соусом.

Из почты редакции

Первый канал

05.00 Телеканал «Доброе утро»
09.00 «Новости»
09.10 «Контрольная закупка»
09.45 «Жить здорово!» (12+)
10.55 «Модный приговор»
12.00 «Новости»
12.15 Сериал «Палач» (16+)
14.20 «Сегодня вечером» с Андреем Малаховым (12+)
15.00 «Новости» (с субтитрами)
15.15 «Сегодня вечером» (12+)
16.00 «Мужское / Женское» (16+)
17.00 «Наедине со всеми» (16+)
18.00 «Вечерние новости» (с субтитрами)
18.45 «Давай поженимся!» (16+)
19.50 «Пусть говорят» с Андреем Малаховым (16+)
21.00 «Время»
21.30 Сериал «Палач» (16+)
23.25 «Ночные новости»
23.40 Док. фильм «Англия в общем и в частности» (18+)
00.40 Худ. фильм «Мастер побега» (16+)
02.35 «Наедине со всеми» (16+)
03.00 «Новости»
03.05 «Наедине со всеми» (16+)
03.25 «Мужское / Женское» (16+)
04.15 «Контрольная закупка»

Россия-УРАЛ

05.00 «Россия-1». «Утро России»
05.07 05.35 06.07 06.35 07.07 07.35 08.07 08.35 «Местное время». «Вести-Урал». «Утро»
08.41 Россия-1. «Утро России»
09.00 «Загадки цивилизации. Русская версия». «Тайный код амурских ликов»
09.55 «О самом главном». Ток-шоу
11.00 «Вести»
11.35 «Местное время». «Вести-Урал»
11.55 «Россия-1». Сериал «Тайны следствия» (12+)
12.55 «Особый случай» (12+)
14.00 «Вести»
14.30 «Местное время». «Вести-Урал»
14.50 «Россия-1». «Вести». «Дежурная часть»
15.00 «Сердце звезды». Сериал (12+)
16.00 Сериал «Последний янычар» (12+)
17.00 «Вести»
17.10 «Местное время». «Вести-Урал»
17.30 «Россия-1». Сериал «Бедные родственники» (12+)
18.30 «Прямой эфир» (12+)
19.35 «Местное время». «Вести-Урал»
20.00 «Россия-1». «Вести»
20.35 «Спокойной ночи, малыши!»
20.45 Сериал «Верю не верю» (12+)
23.30 «Проект «Украина» (12+)
01.30 Худ. фильм «Семь стариков и одна девушка»
03.10 «Честный детектив». Авторская программа Эдуарда Петрова (16+)
03.45 «Загадки цивилизации. Русская версия». «Тайный код амурских ликов»

НТВ

06.00 «НТВ утром»
08.30 Сериал «Дело врачей» (16+)
09.25 Сериал «Возвращение Мухтара» (16+)
10.00 «Сегодня»
10.30 Сериал «Возвращение Мухтара» (16+)
11.55 «Суд присяжных» (16+)
13.00 «Сегодня»
13.25 «Суд присяжных. Окончательный вердикт» (16+)
14.30 «Обзор. Чрезвычайное происшествие»
15.00 «Прокурорская проверка» (16+)
16.00 «Сегодня»
16.20 Сериал «Улицы разбитых фонарей» (16+)
18.00 «Говорим и показываем» с Леонидом Закошанским (16+)
19.00 «Сегодня»
19.45 Сериал «Паутина» (16+)
23.40 «Хочу к Меладзе» (16+)
01.40 «Дачный ответ» (0+)
02.45 «Россия. Полное затмение» (16+)
03.35 Сериал «Шериф» (16+)
05.10 Сериал «Супруги» (16+)

РЕН

05.00 Сериал «Туристы» (16+)
06.00 «Следаки» (16+)
06.30 «Верное средство» (16+)
07.30 «Званый ужин» (16+)
08.00 «Верное средство» (16+)
08.30 «Новости «24» (16+)
09.00 «Следаки» (16+)
10.00 Док. проект «Морская планета» (16+)
11.00 Док. проект «Битва древних королей» (16+)
12.00 «Информационная программа 112» (16+)
12.30 «Новости «24» (16+)
13.00 «Званый ужин» (16+)
14.00 «Засуди меня» (16+)
15.00 «Семейные драмы» (16+)
16.00 «Не ври мне!» (16+)
17.00 «Не ври мне!» (16+)
18.00 «Верное средство» (16+)
19.00 «Информационная программа 112» (16+)
19.30 «Новости «24» (16+)
20.00 Худ. фильм «Золотой компас» (16+)
22.00 «Смотреть всем!» (16+)
23.00 «Новости «24» (16+)
23.30 Худ. фильм «Золотой компас» (16+)
01.30 Худ. фильм «Плоть и кровь» (16+)
03.45 Сериал «Туристы» (16+)

ТНТ

06.30 «Джейми: обед за 15 минут» (0+)
07.30 «Секреты и советы» (16+)
08.00 «6 кадров» (16+)
08.05 Док. сериал «По делам несовершеннолетних» (16+)
10.05 «Давай разведёмся!» (16+)
12.05 «Сделай мне красиво» (16+)
12.35 «Был бы повод» (16+)
13.05 «Домашняя кухня» (16+)
14.05 «Кулинарная дуэль» (16+)
15.05 Худ. фильм «Счастливчик Пашка» (16+)
18.00 Сериал «Она написала убийство» (16+)
18.55 «6 кадров» (16+)
19.00 Худ. фильм «Однолюбы» (16+)
21.05 Сериал «Бальзаковский возраст, или Все мужики сво...» (16+)
23.00 Худ. фильм «Тёмный ангел» (16+)
00.00 «6 кадров» (16+)
00.30 Худ. фильм «Транзит» (16+)
03.00 «Сделай мне красиво» (16+)
03.30 «Был бы повод» (16+)
04.00 «Домашняя кухня» (16+)
05.00 «Кулинарная дуэль» (16+)
06.00 «Джейми: обед за 15 минут» (0+)

ТВ3

06.00 Мультфильмы (0+)
09.30 Сериал «Следствие по телу» (16+)
11.30 Док. фильм «Ведьма в каждой из нас» (12+)
13.30 «Х-Версии. Другие новости» (12+)
14.00 Док. фильм «Охотники за привидениями» (16+)
15.00 «Мистические истории» (16+)
16.00 Док. фильм Гадалка» (12+)
17.00 Док. сериал «Слепая» (12+)
18.00 «Х-Версии. Другие новости» (12+)
18.30 Сериал «Пятая стража» (16+)
19.30 Сериал «Следствие по телу» (16+)
21.15 Сериал «Менталист» (12+)
23.00 Худ. фильм «Козырные тузы» (16+)
01.15 «Х-Версии. Другие новости» (12+)
01.45 Худ. фильм «Заблудшие» (16+)
03.45 Худ. фильм «Радиоволна» (16+)

МИР

10.00 «180 минут» (12+)
13.00 «Как дела?» (16+)
13.30 Худ. фильм «Целуются зори» (12+)
14.50 Худ. фильм «Стерва для чемпиона» (16+)
16.30 «За столом с вождями» (12+)
17.00 «Новости»
17.20 Сериал «Дороги Индии» (16+)
19.05 Док. сериал «Маленькие тайны больших людей» (12+)
20.00 «Новости»
20.25 «Слово за слово» (16+)
21.20 Сериал «Доктор Тырса» (16+)
23.00 «Новости»
23.25 Худ. фильм «Мусорщик» (12+)
01.10 Сериал «Метод Лавровой» (16+)
03.00 «Новости»
03.10 Сериал «Метод Лавровой» (16+)
04.05 «Новости. Главная тема»
04.15 Док. фильм «Наша марка» (12+)
04.45 «Слово за слово» (16+)
05.40 Худ. фильм «Целуются зори» (12+)
07.00 Док. сериал «Маленькие тайны больших людей» (12+)
07.55 Сериал «Дороги Индии» (16+)

ОТР

07.10 «Культурный обмен» с Сергеем Николаевичем (12+)
08.00 Док. фильм «Плат узорный» (12+)
08.25 «От первого лица» (12+)
08.40 «За дело!» (12+)
09.20 «Технопарк» (12+)
09.30 «Прав!Да?» (12+)
10.35 «Де-факто» (12+)
11.00 «Открытая дверь: студия «Здоровье» (12+)
11.30 Док. фильм «Плат узорный» (12+)
12.00 «Новости»
12.20 «От первого лица» (12+)
12.35 «Культурный обмен» с Сергеем Николаевичем (12+)
13.30 «Провинциальные музеи России» (12+)
14.00 «Большая страна» (12+)
15.00 «Новости»
15.20 «Де-факто» (12+)
15.45 «Большая наука» (12+)
16.45 «Ясное дело» (12+)
16.55 «Прав!Да?» (12+)
18.00 «Новости»
18.20 «Культурный обмен» с Сергеем Николаевичем (12+)
19.10 «Технопарк» (12+)
19.25 Док. фильм «Плат узорный» (12+)
19.55 «Ясное дело» (12+)
20.15 «Школа. 21 век» (12+)
20.45 «От первого лица» (12+)
21.00 «Новости»
21.25 «Большая страна» (12+)
22.30 «Провинциальные музеи России» (12+)
22.55 «Прав!Да?» (12+)
00.00 «Новости»
00.25 «Де-факто» (12+)
00.55 «Культурный обмен» с Сергеем Николаевичем (12+)
01.45 «Технопарк» (12+)
02.00 «Новости»
02.30 «Большая страна» (12+)
03.30 Худ. фильм «Гол в Спасские ворота» (12+)
04.55 «Ясное дело» (12+)
05.05 «Кинодвижение» (12+)
05.45 «Большая наука» (12+)
06.45 «Открытая дверь: студия «Здоровье» (12+)

КУЛЬТУРА

06.30 «Евроньюс»
10.00 «Новости культуры»
10.15 «Наблюдатель»
11.15 Сериал «Расследования комиссара Мегрэ»
12.10 Док. фильм «Вологодские мотивы»
12.20 «Правила жизни»
12.50 «Россия, любовь моя!»
13.20 «Сквозь кротовую нору с Морганом Фрименом»
14.05 Сериал «Петербургские тайны»
15.00 «Новости культуры»
15.10 «Михаил Лермонтов. Таинственная повесть»
15.40 «Абсолютный слух»
16.20 Док. фильм «Евгений Петров. Конверт с того света»
17.00 IV Международный фестиваль актуальной музыки «Другое пространство»
17.55 Док. фильм «Долина реки Орхон. Камни, города, ступы»
18.10 «Полиглот. Португальский с нуля за 16 часов!»
19.00 «Новости культуры»
19.15 «Главная роль»
19.30 «Черные дыры. Белые пятна»
20.10 «Правила жизни»
20.40 «Спокойной ночи, малыши!»
20.50 «Больше чем любовь»
21.30 «Культурная революция»
22.15 «Сквозь кротовую нору с Морганом Фрименом»
23.00 Док. сериал «Архетип. Невроз. Либидо»
23.30 «Новости культуры»
23.50 Худ. фильм «Подозрения мистера Уичера»
01.20 Р. Шуман. «Крейслериана
01.55 Сериал «Петербургские тайны»
02.50 Док. фильм «Карл Фридрих Гаусс»

5

06.00 «Телецитатник. Новоуральск» (повтор от 14.01.15) (12+)
06.20 «Тревожная хроника. Новоуральск» (повтор от 14.01.15) (16+)
06.30 «Утро на «5» (6+)
09.30 «Место происшествия»
10.00 «Сейчас»
10.30 Сериал «СМЕРШ. Ударная волна» (16+)
12.00 «Сейчас»
12.30 Сериал «СМЕРШ. Ударная волна» (16+)
15.30 «Сейчас»
16.00 «Открытая студия»
16.50 Худ. фильм «Ночной патруль» (12+)
18.30 «Сейчас»
19.00 «Телецитатник. Новоуральск» (12+)
19.20 «Воскресение. Новоуральск» (12+)
19.30 Сериал «Детективы. Кто в ответе» (16+)
20.00 Сериал «Детективы. Слабое звено» (16+)
20.30 Сериал «След. Мгновенные фотографии» (16+)
21.15 Сериал «След. Ребенок» (16+)
22.00 «Сейчас»
22.25 Сериал «След. Зависимость» (16+)
23.15 Сериал «След. Экстрасенс» (16+)
00.00 Худ. фильм «Президент и его внучка» (12+)
01.55 Сериал «Гардемарины, вперед!» (12+)

ТВЦ

06.00 «Настроение»
08.20 Худ. фильм «Тень у пирса» (6+)
09.55 Док. фильм «Леонид Броневой. А вас я попрошу остаться» (12+)
10.55 «Доктор И...» (16+)
11.30 «События»
11.50 Худ. фильм «Личный номер» (12+)
13.50 «Простые сложности» (12+)
14.30 «События»
14.55 «Город новостей»
15.10 «Хроники московского быта. Брак по расчету» (12+)
16.00 Сериал «Чисто английское убийство» (12+)
17.30 «События»
17.50 Сериал «Чисто английское убийство» (12+)
18.25 «Право голоса» (16+)
19.30 «Город новостей»
19.45 Сериал «Любить и ненавидеть» (12+)
21.45 «Петровка, 38» (16+)
22.00 «События»
22.25 «Осторожно, мошенники!» (16+)
23.00 Док. сериал «Советские мафии» (16+)
23.50 «События. 25-й час»
00.20 Сериал «Дживс и Вустер» (12+)
01.10 Худ. фильм «Гость» (16+)
02.35 Худ. фильм «Бессонная ночь» (12+)
04.00 «Петровка, 38» (16+)
04.15 Док. фильм «Карел Готт и все-все-все!» (12+)
05.05 Док. сериал «Маленькие чудеса природы» (12+)

ТНТ

07.00 Мультсериал «Черепашки-ниндзя» (12+)
07.30 Мультсериал «Добрые чудеса в стране Лалалупсия» (12+)
07.55 Мультсериал «Пингвины из «Мадагаскара» (12+)
08.25 Мультсериал «Бен-10. Омниверс» (12+)
09.00 «Дом-2. Lite» (16+)
10.30 «Битва экстрасенсов» (16+)
11.30 Худ. фильм «Богатенький Рич» (12+)
13.30 Сериал «Универ» (16+)
14.30 Сериал «Зайцев + 1» (16+)
19.30 Сериал «Сашатаня» (16+)
20.30 Сериал «Универ. Новая общага» (16+)
21.00 Худ. фильм «Моя супер-бывшая» (16+)
23.00 «Дом-2. Город любви» (16+)
00.00 «Дом-2. После заката» (16+)
01.00 Худ. фильм «Разрушитель» (16+)
03.05 Сериал «Без следа» (16+)
06.30 «Женская лига» (16+)

ОТВ

06.00 «События. Итоги» (16+)
06.25 «Погода на «ОТВ» (6+)
06.30 «Объектив» (повтор от 14.01.2015)
09.00 «События» (16+)
09.05 Док. фильм «Последняя песня Валерия Золотухина» (16+)
09.55 «Погода на «ОТВ» (6+)
10.00 Программа Галины Левиной «Рецепт» (16+)
10.30 «Патрульный участок» (16+)
10.50 «События УрФО» (16+)
11.20 «Погода на «ОТВ» (6+)
11.25 Худ. фильм «Бумбараш» (12+)
12.30 Док. фильм «Звезды зоопарков мира» (16+)
13.00 «Новости ТАУ «9 1/2» (16+)
13.55 «Погода на «ОТВ» (6+)
14.00 Док. фильм «Операция «Бастион» (16+)
14.55 «Погода на «ОТВ» (6+)
15.00 Худ. фильм «Как сказал Джим» (16+)
16.00 Мультфильмы» (0+)
16.45 Худ. фильм «Бумбараш» (12+)
18.00 «Погода на «ОТВ» (6+)
18.00 «Погода на «ОТВ» (6+)
18.05 «Патрульный участок» (16+)
18.30 «События УрФО» (16+)
19.00 «События»
19.15 «Кабинет министров» (16+)
19.30 Программа Галины Левиной «Рецепт» (16+)
20.00 Док. фильм «Последняя песня Валерия Золотухина» (16+)
20.05 «Объектив» - новости нашего города
20.25 Тематическая программа НВК
21.00 «События. Итоги»
21.30 «Новости ТАУ «9 1/2» (16+)
22.30 «Патрульный участок» (16+)
22.50 «События. Итоги» (16+)
23.20 «События. Акцент» (16+)
23.35 «Что делать?» (16+)
00.05 «Город на карте» (16+)
00.20 «Новости ТАУ «9 1/2» (16+)
01.20 «Патрульный участок» (16+)
01.40 «События. Итоги» (16+)
02.10 «События. Акцент» (16+)
02.20 «Патрульный участок» (16+)
02.40 «Действующие лица» (16+)
03.00 «Новости ТАУ «9 1/2» (16+)
04.00 «События. Итоги» (16+)
04.30 «События. Акцент» (16+)
04.40 «Патрульный участок» (16+)
05.00 «Новости ТАУ «9 1/2» (16+)

СТС

06.00 Мультсериал «Приключения Вуди и его друзей» (0+)
07.40 Мультсериал «Пингвинёнок Пороро» (0+)
08.00 Сериал «Воронины» (16+)
08.30 «Нереальная история» (16+)
10.30 Сериал «Анжелика» (16+)
11.30 Сериал «Воронины» (16+)
14.00 Худ. фильм «Пророк» (16+)
15.50 Шоу «Уральских пельменей» (16+)
17.00 Сериал «Воронины» (16+)
18.00 Сериал «Последний из Магикян» (12+)
19.00 Сериал «Анжелика» (16+)
20.00 Сериал «Кухня» (16+)
21.00 Худ. фильм «Час расплаты» (12+)
23.15 «Нереальная история» (16+)
23.45 «6 кадров» (16+)
00.30 «Большой вопрос» (16+)
01.35 Худ. фильм «Без компромиссов» (18+)
03.25 «Животный смех» (0+)
04.25 Мультфильмы (0+)
05.40 «Музыка на СТС» (16+)

ЗВЕЗДА

06.05 Док. сериал «Отечественные гранатометы. История и современность» (12+)
06.55 Худ. фильм «В старых ритмах» (0+)
08.10 Худ. фильм «Зигзаг удачи» (0+)
09.00 «Новости дня»
09.20 Худ. фильм «Зигзаг удачи» (0+)
10.15 Сериал «Группа Zeta-2» (16+)
13.00 «Новости дня»
13.05 Сериал «Группа Zeta-2» (16+)
14.10 Сериал «Группа Zeta-2» (16+)
18.00 «Новости дня»
18.05 Док. сериал «Перелом. Хроника Победы» (12+)
18.30 Док. сериал «Отечественные гранатометы. История и современность» (12+)
19.15 Худ. фильм «Голубая стрела» (0+)
21.10 Худ. фильм «Дожить до рассвета» (12+)
22.45 «Новости дня»
22.55 Сериал «Безмолвный свидетель» (16+)
23.50 Худ. фильм «Прохиндиада, или Бег на месте» (12+)
01.20 Худ. фильм «Предлагаю руку и сердце» (6+)
02.20 Худ. фильм «Тайное голосование» (6+)
04.10 Худ. фильм «Голова горгоны» (12+)

СПОРТ

09.00 «Панорама дня. Live»
10.35 «Дакар-2015»
11.05 Сериал «Пыльная работа» (16+)
12.45 «Эволюция»
13.45 «Большой спорт»
14.05 Сериал «Застывшие депеши» (16+)
17.05 Док. сериал «Найти и обезвредить»
17.55 «Большой спорт»
18.20 Биатлон. Кубок мира. Эстафета. Мужчины. Прямая трансляция из Германии
19.55 Сериал «Котовский» (16+)
23.25 «Большой спорт»
23.45 Док. фильм «Диверсанты»
00.40 Сериал «Пыльная работа» (16+)
02.20 «Эволюция» (16+)
03.20 «Профессиональный бокс»
04.55 «Полигон»
05.55 Сериал «Курьерский особой важности» (16+)

07.00 Мультсериал «Кид vs Кэт» (6+)
07.20 Мультсериал «Классный ниндзя» (12+)
07.45 Мультсериал «Стич!» (6+)
08.15 Мультсериал «Лило и Стич» (6+)
08.45 Мультсериал «Американский дракон Джейк Лонг» (6+)
09.10 Мультсериал «Финес и Ферб» (6+)
09.30 Мультсериал «С приветом по планетам» (12+)
09.45 Мультсериал «7 гномов» (6+)
10.00 Мультсериал «Шериф Келли и Дикий Запад» (0+)
10.30 Мультсериал «Умелец Мэнни» (0+)
11.00 Мультсериал «Генри Обнимонстр» (0+)
11.30 Мультсериал «Доктор Плюшева» (0+)
12.00 Мультсериал «София Прекрасная» (0+)
12.30 Мультсериал «Джейк и пираты Нетландии» (0+)
13.00 Мультсериал «Чёрный плащ» (6+)
14.30 Мультфильм «Оливер и компания» (0+)
15.55 Мультсериал «Мини-ниндзя» (6+)
16.40 Мультсериал «Лило и Стич» (6+)
17.30 Мультсериал «Сабрина - маленькая ведьма» (6+)
18.25 Мультсериал «Новая школа императора» (0+)
19.20 Мультсериал «Сорвиголова Кик Бутовски» (12+)
20.15 Мультсериал «Финес и Ферб» (6+)
21.05 Мультсериал «7 гномов» (6+)
21.30 Мультфильм «Отважный маленький тостер: лучший друг» (6+)
23.05 Мультсериал «С приветом по планетам» (12+)
23.30 Мультсериал «Гравити Фолз» (12+)
00.00 Сериал «Остин и Элли» (12+)
01.00 Сериал «Легенда об искателе» (16+)
02.45 Худ. фильм «Расти: великий спасатель» (6+)
04.25 Сериал «Держись, Чарли!» (6+)
05.25 Мультсериал «С приветом по планетам» (12+)
05.50 Мультсериал «Гравити Фолз» (12+)
06.15 «Музыка на канале «Disney» (6+)

07.00 Мультсериал «Букашки»
07.10 Мультсериал «Смурфики»
08.00 «Прыг-скок команда»
08.10 Мультсериал «Крошка Кью»
09.00 Мультфильмы «Сказка о мёртвой царевне и семи богатырях», «Глаша и Кикимора»
09.45 Мультсериал «Весёлые паровозики из Чаггингтона»
10.30 Мультсериал «Шарлотта-земляничка. Ягодный пирог»
10.50 «Лентяево»
11.15 Мультсериал «Врумиз»
12.15 Мультфильмы «Сказка сказывается», «Теремок», «Палка-выручалка»
13.00 «Давайте рисовать!»
13.20 Мультсериал «Малыш Вилли»
13.55 «Звёздная команда»
14.10 Мультсериал «Белка и стрелка. Озорная семейка»
16.20 «Рождественская «Песенка года»
17.15 Мультфильм «Опять двойка». «Замок лгунов»
18.00 Мультсериал «Тайны Страны эльфов»
18.50 Мультсериал «Нодди в Стране игрушек»
19.45 Мультсериал «Рыцарь Майк»
20.40 Мультсериал «Весёлые паровозики из Чаггингтона»
21.20 Мультсериал «Шарлотта-земляничка. Ягодный пирог»
21.40 Мультфильмы «Межа». «Жёлтый слон», «Заяц Коська и родничок»
22.30 «Спокойной ночи, малыши!»
22.40 Мультсериал «Маша и Медведь»
23.50 Мультсериал «Алиса знает, что делать!»
00.15 Мультсериал «Колыбельные мира»
00.20 Сериал «Классная школа»
00.50 «Навигатор. Апгрейд» (12+)
00.55 Сериал «Доктор Кто» (12+)
01.40 «История России. Лекции» (12+)
02.10 Худ. фильм «Капитан Немо» (12+)
03.25 Мультсериал «Рыцарь Майк»
04.15 Мультсериал «Весёлые паровозики из Чаггингтона»
04.55 Мультсериал «Шарлотта-земляничка. Ягодный пирог»
05.15 Мультсериал «Врумиз»
06.10 Мультсериал «Нодди в Стране игрушек»

07.00 «В теме» (16+)
07.30 Сериал «Кто в доме хозяин?» (12+)
08.25 «Топ-модель по-американски» (16+)
11.55 «В теме» (16+)
12.25 Сериал «Клон» (16+)
14.15 Сериал «Как назвать эту любовь?» (12+)
15.05 «Платье на счастье» (12+)
16.00 «Топ-модель по-американски» (16+)
19.25 Сериал «Мятежный дух» (16+)
21.15 Сериал «Как назвать эту любовь?» (12+)
22.10 Сериал «Клон» (16+)
00.00 «Свидание с будущим» (16+)
02.25 «В теме» (16+)
02.55 «Популярная правда» (16+)
03.55 «Соблазны» с Машей Малиновской (16+)
05.05 «Starbook. Звёздные казусы» (12+)
06.00 «Europa plus чарт» (16+)

СОЮЗ

02.00 «Выбор жизни» (0+)
02.20 «Песнопения для души» (0+)
02.30 «Беседы с Владыкой Павлом» (0+)
03.00 Док. фильм (0+)
04.00 «Телевизионное епархиальное обозрение» (0+)
04.30 «Преображение» (0+)
04.45 «Живое слово отца Иоанна Миронова» (0+)
05.00 «Православный календарь» (0+)
05.15 «Лампада» (0+)
05.30 «Вопросы веры» (0+)
06.00 «Беседы с батюшкой» (0+)
07.00 «Утреннее правило» (0+)
07.30 «О спасении и вере». «Слово о вере» (0+)
08.00 «Доброе слово - утро». «Утро в Шишкином лесу» (0+)
08.15 «Союз онлайн» (0+)
08.30 «Читаем Евангелие вместе с Церковью» (0+)
08.45 «Церковный календарь» (0+)
09.00 «Союз онлайн» (0+)
09.05 «Утреннее правило» (0+)
09.30 «Вестник Православия» (0+)
09.45 «Первосвятитель» (0+)
10.00 «Союз онлайн» (0+)
10.05 «Уроки Православия» (0+)
10.30 «Церковь и мир» с митрополитом Илларионом (0+)
10.55 «Союз онлайн» (0+)
11.00 Док. фильм (0+)
11.30 «Свет невечерний» (0+)
11.45 «У книжной полки» (0+)
12.00 «Союз онлайн» (0+)
12.15 «Песнопения для души» (0+)
12.30 «Первосвятитель» (0+)
12.45 «Благовест» (0+)
13.00 «Союз онлайн» (0+)
13.05 Док. фильм (0+)
14.00 «Союз онлайн» (0+)
14.05 «Новости» (0+)
14.25 «Мульткалендарь» (0+)
14.30 «Буква в духе» (0+)
14.45 «Отчий дом» (0+)
15.00 «Союз онлайн» (0+)
15.15 «Свет Православия» (0+)
15.30 «Доброе слово - день». «День в Шишкином лесу» (0+)
16.00 «Союз онлайн» (0+)
16.05 «Новости» (0+)
16.25 «Мульткалендарь» (0+)
16.30 «Читаем Евангелие вместе с Церковью» (0+)
16.45 «Церковный календарь» (0+)
17.00 «Союз онлайн» (0+)
17.05 «У книжной полки» (0+)
17.15 «Слово веры» (0+)
17.30 «Вопросы веры» (0+)
17.55 «Союз онлайн» (0+)
18.00 «Новости» (0+)
18.25 «Мульткалендарь» (0+)
18.30 «Обзор прессы» (0+)
18.45 «Союз онлайн» (0+)
19.00 Лекция профессора А.И. Осипова (0+)
20.00 «Союз онлайн» (0+)
20.05 «Новости» (0+)
20.55 «Мульткалендарь» (0+)
21.00 «Союз онлайн» (0+)
21.05 «Читаем Евангелие вместе с Церковью» (0+)
21.15 «Церковный календарь» (0+)
21.30 «Доброе слово - вечер» и «Вечер в Шишкином лесу» (0+)
21.45 «В гостях у Дуняши» (0+)
22.00 «Союз онлайн» (0+)
22.05 «Беседы с батюшкой» (0+)
23.00 «Союз онлайн» (0+)
23.05 «Вечернее правило» (0+)
23.30 «Уроки Православия» (0+)
23.55 «Союз онлайн» (0+)
00.00 «Новости» (0+)
00.55 «Мульткалендарь» (0+)
01.00 «Вечернее правило» (0+)
01.30 «Первосвятитель» (0+)
01.45 «Хранители памяти» (0+)

ТНВ

07.00 «Новости Татарстана» (тат. яз.) (12+)
07.10 «Головоломка» (тат. яз.) (12+)
08.00 «Манзара» (Панорама) (тат. яз.) (6+)
10.00 «Новости Татарстана» (12+)
10.10 «Народный будильник» (12+)
11.00 «Возьми меня с собой-2». Сериал (16+)
12.00 «Две звезды». Сериал (тат. яз.) (12+)
13.00 Ретро-концерт (0+)
13.30 «Наш след в истории» (тат. яз.) (6+)
14.00 «Женская работа с риском для жизни». Сериал (16+)
15.00 «Черное озеро» (16+)
15.30 «Легенды дикой природы». Док. фильм (6+)
16.00 «Новости Татарстана» (12+)
16.15 «Размышления о вере. Путь к исламу» (6+)
16.20 «Литературное наследие» (тат. яз.) (6+)
16.55 «Быстрая зарядка» (0+)
17.00 «Хочу мультфильм!» (0+)
17.15 «Гостинчик для малышей» (0+)
17.30 «Школа» (0+)
17.45 «Смешинки» (тат. яз.) (6+)
17.55 «Мы танцуем и поем» (0+)
18.05 «Чародей-2». Сериал (0+)
19.00 «Новости Татарстана» (тат. яз.) (12+)
19.20 «Две звезды». Сериал (тат. яз.) (12+)
20.05 «Татарские народные мелодии» (0+)
20.30 «Новости Татарстана» (12+)
21.15 «Трибуна Нового Века» (12+)
22.00 «Новости Татарстана» (тат. яз.) (12+)
22.30 «Татары» (тат. яз.) (12+)
23.00 «Гостинчик для малышей» (0+)
23.15 «Хочу мультфильм!» (0+)
23.30 «Новости Татарстана» (12+)
00.00 «Женская работа с риском для жизни». Сериал (16+)
01.00 «ТНВ: территория ночного вещания» (16+)
02.00 «Автомобиль» (12+)
02.30 «Возьми меня с собой-2». Сериал (16+)
03.20 «Не говори, прощай...». Сериал (тат. яз.) (12+)
04.10 «Головоломка» (тат. яз.) (12+)

06.00 Мультфильмы (0+)
07.30 «Анекдоты» (16+)
08.30 «Улетное видео» (16+)
09.00 «Дорожные войны» (16+)
09.30 Сериал «Солдаты-13» (12+)
12.25 Сериал «Дальнобойщики» (12+)
16.45 «Дорожные войны» (16+)
17.00 «Вне закона» (16+)
18.30 «Дорожные войны» (16+)
20.00 «КВН. Играют все» (16+)
22.00 «Дорожные войны» (16+)
23.30 Сериал «Солдаты-13» (12+)
00.30 «Голые приколы» (18+)
01.30 «Вне закона» (16+)
02.00 «С.У.П.» (16+)
05.00 «Анекдоты» (16+)

Ищу хозяина

Питомцы приюта с нетерпением ждут своих хозяев и поздравляют всех новоуральцев с праздниками!

Конфета. Добрая и игривая девочка. Сейчас красавице чуть больше года. Она стерилизована. Любит дурачиться, но в то же время ласкова и нежна к тем, кто любит ее. Отлично подойдет для семьи, где есть дети.

Броша. Спокойная девочка. Стерилизована. В приюте уже 2,5 года. Обладательница очаровательных глазок. Ценит покой и тишину. Ей будет комфортно в семье без детей.

Пацан. 1,5 года. Спокойный и уравновешенный пес. Неохотно общается с другими обитателями приюта. Замкнутый, но добрый. Станет верным другом для любящего хозяина.

Бурёна. Очень стеснительная и симпатичная девочка. Ей около двух лет. Она не слишком доверчива к новым людям, ей нужно время, чтобы привыкнуть. Стерилизована.

И как всегда, у нас много забавных малышей! Мальчики и девочки, гиперактивные и тихони, ласкуши и драчуны. Все они с нетерпением ждут самых добрых, самых любящих и самых терпеливых хозяев.

Давайте поможем малышам обрести дом! Тем более в эти новогодние дни - время добра, любви и радости! Позвоните нам и узнайте, как взять друга в семью: 8-900-19-76-726 - Евгения Решетникова; 8-904-54-55-630 - Мария Анфалова.

Конфета

Пацан

Бурёна

Броша

Здоровые советы от читателей газеты

Готовим дома

Мадлены с фисташками и белым шоколадом

Ингредиенты:

- Яйцо - 2 шт.
- Фисташки (несоленые, очищенные) - 100 г
- Мука - 70 г
- Сахар - 100 г
- Разрыхлитель - 2 ч. л.
- Сливочное масло - 60 г
- Белый шоколад - 35 г

Приготовление:

1. Фисташки измельчить вместе с сахаром в кофемолке до состояния пудры.
2. Смешать сухие ингредиенты: муку, разрыхлитель, фисташко-сахарную пудру. Затем добавить яйца и масло. Все перемешать.
3. Шоколад натереть на терке для сыра и добавить в тесто. Получившиеся тесто закрыть пленкой и поставить в холодильник как минимум на 2 часа. Чем дольше оно постоит в холодильнике, тем лучше.
4. Формочки смазать маслом и обильно обсыпать мукой, заполнить наполовину. Духовку разогреть до 230 ^{0}С. Выпекать в течение 4 мин., потом снизить температуру до 180 ^{0}С и выпекать еще 5 мин. Подождать, пока не остынут, и только тогда достать из формы.

Из почты редакции

Первый канал

05.00 Телеканал «Доброе утро»
09.00 «Новости»
09.10 «Контрольная закупка»
09.45 «Жить здорово!» (12+)
10.55 «Модный приговор»
12.00 «Новости»
12.15 Сериал «Палач» (16+)
14.15 «Сегодня вечером» с Андреем Малаховым (12+)
15.00 «Новости» (с субтитрами)
15.15 «Сегодня вечером» (12+)
16.00 «Мужское / Женское» (16+)
17.00 «Жди меня»
18.00 «Вечерние новости» (с субтитрами)
18.45 «Человек и закон» с Алексеем Пимановым (16+)
19.50 «Поле чудес» (16+)
21.00 «Время»
21.35 «Три аккорда» (16+)
23.45 Док. фильм «Ильф и Петров» (12+)
01.40 Худ. фильм «Омен» (18+)
03.45 Худ. фильм «Наверное, боги сошли с ума» (12+)
05.30 «Контрольная закупка»

Россия-Урал

05.00 «Россия-1». «Утро России»
05.07 05.35 06.07 06.35 07.07 07.35 08.07 08.35 «Местное время». «Вести-Урал». «Утро»
08.41 Россия-1. «Утро России»
08.55 «Мусульмане»
09.10 «Русский след Ковчега» (12+)
10.05 «О самом главном». Ток-шоу
11.00 «Вести»
11.35 «Местное время». «Вести-Урал»
11.55 «Россия-1». Сериал «Тайны следствия» (12+)
12.55 «Особый случай» (12+)
14.00 «Вести»
14.30 «Местное время». «Вести-Урал»
14.50 «Россия-1». «Вести». «Дежурная часть»
15.00 «Сердце звезды». Сериал (12+)
16.00 Сериал «Последний янычар» (12+)
17.00 «Вести»
17.10 «Местное время». «Вести». «Уральский меридиан»
17.30 «Россия-1». Сериал «Бедные родственники» (12+)
18.30 «Прямой эфир» (12+)
19.35 «Местное время». «Вести-Урал»
20.00 «Россия-1». «Вести»
21.00 Худ. фильм «Счастливый маршрут» 12+)
23.00 «Специальный корреспондент» (16+)
00.35 Худ. фильм «Девять признаков измены» (12+)
02.30 «Горячая десятка» (12+)
03.35 «Русский след Ковчега завета» (12+)

НТВ

06.00 «НТВ утром»
08.30 Сериал «Дело врачей» (16+)
09.25 Сериал «Возвращение Мухтара» (16+)
10.00 «Сегодня»
10.30 Сериал «Возвращение Мухтара» (16+)
11.55 «Суд присяжных» (16+)
13.00 «Сегодня»
13.25 «Суд присяжных. Окончательный вердикт» (16+)
14.30 «Обзор. Чрезвычайное происшествие»
15.00 «Прокурорская проверка» (16+)
16.00 «Сегодня»
16.20 Сериал «Улицы разбитых фонарей» (16+)
18.00 «Говорим и показываем» с Леонидом Закошанским (16+)
19.00 «Сегодня»
19.45 Сериал «Паутина» (16+)
23.40 «Бенефис Игоря Николаева. Надежда на любовь» (12+)
01.35 «Женские штучки» (16+)
02.20 «Россия. Полное затмение» (16+)
03.20 Сериал «Шериф» (16+)
04.50 Сериал «Супруги» (16+)

РЕН

05.00 Сериал «Туристы» (16+)
05.30 Сериал «Вовочка» (16+)
06.00 «Страна Росатом. МиксТВ Новоуральск» (12+)
06.30 «Верное средство» (16+)
07.30 «Званый ужин» (16+)
08.30 «Новости «24» (16+)
09.00 Док. проект «Письма из космоса» (16+)
10.00 Док. проект «Древние гении» (16+)
11.00 Док. проект «Братья по космосу» (16+)
12.00 «Информационная программа 112» (16+)
12.30 «Новости «24» (16+)
13.00 «Званый ужин» (16+)
14.00 «Засуди меня» (16+)
15.00 «Семейные драмы» (16+)
16.00 «Не ври мне!» (16+)
18.00 «Верное средство» (16+)
19.00 «Информационная программа 112» (16+)
19.30 «Новости «24» (16+)
20.00 «Территория заблуждений» (16+)
22.00 «Смотреть всем!» (16+)
23.00 Худ. фильм «Странствующая блудница» (18+)
01.30 Худ. фильм «Нечто» (16+)
03.30 Сериал «Фирменная история» (16+)

5

06.30 «Джейми: обед за 15 минут» (0+)
07.30 «Секреты и советы» (16+)
08.00 Док. сериал «2015. Предсказания» (16+)
09.50 Худ. фильм «Личное дело капитана Рюмина» (16+)
18.00 Сериал «Она написала убийство» (16+)
18.55 «6 кадров» (16+)
19.00 Худ. фильм «Надежда как свидетельство жизни» (16+)
22.25 Худ. фильм «Тёмный ангел» (16+)
23.30 «6 кадров» (16+)
00.30 Худ. фильм «Преданный друг» (16+)
02.10 Док. сериал «Женский род» (12+)
05.10 Док. сериал «Звёздная жизнь» (16+)
06.00 «Джейми: обед за 15 минут» (0+)

ТВ3

06.00 Мультфильмы (0+)
08.00 «Верное средство» (16+)
09.00 «Следаки» (16+)
09.30 Сериал «Следствие по телу» (16+)
11.30 Док. фильм «Хэллоуин в каждом из нас» (12+)
13.30 «Х-Версии. Другие новости» (12+)
14.00 Док. фильм «Охотники за привидениями» (16+)
15.00 «Мистические истории» (16+)
16.00 Док. фильм «Гадалка» (12+)
17.00 Док. сериал «Слепая» (12+)
18.00 «Х-Версии. Колдуны мира» (12+)
19.00 «Человек-невидимка» (12+)
20.00 Худ. фильм «Пик Данте» (16+)
22.00 Худ. фильм «В ловушке времени» (12+)
00.15 Док. сериал «Городские легенды» (12+)
00.45 «Европейский покерный тур» (18+)
01.45 Худ. фильм «Козырные тузы» (16+)
04.00 Худ. фильм «Заблудшие» (16+)

МИР

10.00 «180 минут» (12+)
13.00 «Добро пожаловать» (12+)
13.30 Худ. фильм «Не было печали» (6+)
14.45 Худ. фильм «О'кей» (16+)
17.00 «Новости»
17.20 Сериал «Дороги Индии» (16+)
19.05 Док. сериал «Маленькие тайны больших людей» (12+)
20.00 «Новости»
20.25 «Секретные материалы» (16+)
21.20 Сериал «Доктор Тырса» (16+)
23.00 «Новости»
23.25 Сериал «Его любовь» (12+)
02.50 Худ. фильм «Жажда золота» (16+)
04.30 «Еще не вместе» (16+)
05.10 Худ. фильм «Залезь на луну» (16+)
06.50 Худ. фильм «Светлый путь» (12+)
08.40 Док. сериал «Маленькие тайны больших людей» (12+)

ОТР

07.10 Док. фильм «Корабли застывших морей» (12+)
08.00 Док. фильм «Хохлома &Хохлома» (12+)
08.25 «От первого лица» (12+)
08.40 «Кинодвижение» (12+)
09.20 «Технопарк» (12+)
09.30 Док. фильм «Мафин и его друзья» (12+)
10.35 «Де-факто» (12+)
11.00 «Открытая дверь: студия «Здоровье» (12+)
11.30 Док. фильм «Хохлома &Хохлома» (12+)
12.00 «Новости»
12.20 «От первого лица» (12+)
12.35 «Кинодвижение» (12+)
13.30 «Провинциальные музеи России» (12+)
14.00 «Большая страна» (12+)
15.00 «Новости»
15.20 «Де-факто» (12+)
15.45 «Ясное дело» (12+)
16.00 Док. фильм «Там, на невидимых дорожках» (12+)
16.25 Худ. фильм «Гол в Спасские ворота» (12+)
18.00 «Новости»
18.20 Док. фильм «Корабли застывших морей» (12+)
19.10 «Технопарк» (12+)
19.25 Док. фильм «Хохлома &Хохлома» (12+)
19.55 «Ясное дело» (12+)
20.15 «Студия «Здоровье» (12+)
20.45 «От первого лица» (12+)
21.00 «Новости»
21.25 «Большая страна» (12+)
22.30 «Провинциальные музеи России» (12+)
22.55 «Кинодвижение» (12+)
23.35 «Технопарк» (12+)
00.00 «Новости»
00.25 Худ. фильм «Гол в Спасские ворота» (12+)
02.00 «Новости»
02.25 Худ. фильм «Незаконченный ужин» (12+)
04.35 Худ. фильм «Поцелуй» (12+)
05.40 Док. фильм «Мафин и его друзья» (12+)
06.40 Док. фильм «Пламя из искры» (12+)

Культура

06.30 «Евроньюс»
10.00 «Новости культуры»
10.20 Худ. фильм «Возвращение»
11.50 Док. фильм «Алтайские кержаки»
12.20 «Правила жизни»
12.45 «Письма из провинции»
13.20 Док. фильм «Владимир Стасов. Тень застывшего исполина»
14.05 Сериал «Петербургские тайны»
15.00 «Новости культуры»
15.10 Док. фильм «Галоша»
15.45 «Билет в Большой»
16.25 «Георгу Шолти посвящается...» Гала-концерт»
18.05 Док. фильм «Парижская национальная опера»
19.00 «Новости культуры»
19.15 «Смехоностальгия»
19.45 «Искатели»
20.30 Сериал «Николя Ле Флок» (16+)
22.05 «Линия жизни»
23.00 «Новости культуры»
23.20 Худ. фильм «В это же время, в следующем году»
01.20 «Александр Цфасман. Российский джаз - великие имена»
01.55 «Искатели»
02.40 Док. фильм «Долина реки Орхон. Камни, города, ступы»

5

06.00 «Воскресение. Новоуральск» (повтор от 15.01.15) (12+)
06.10 «Момент истины» (16+)
07.00 «Утро на «5» (6+)
09.30 «Место происшествия»
10.00 «Сейчас»
10.30 Худ. фильм «Противостояние» (16+)
12.00 «Сейчас»
12.30 Худ. фильм «Противостояние» (16+)
15.30 «Сейчас»
16.00 Худ. фильм «Противостояние» (16+)
18.30 «Сейчас»
19.00 «Телецитатник. Новоуральск» (12+)
19.15 «Страна Росатом. Новоуральск» (12+)
19.20 «Мы за трезвость!» Новоуральск» (12+)
19.45 Сериал «След. Решалка» (16+)
20.30 Сериал «След. Гроб с кодовым замком» (16+)
21.15 Сериал «След. Последняя воля» (16+)
22.00 Сериал «След. Корректор» (16+)
22.50 Сериал «След. Спецэффекты» (16+)
23.30 Сериал «След. Террорист» (16+)
00.15 Сериал «След. Скованные одной цепью» (16+)
01.00 Сериал «Детективы. Птица счастья» (16+)
01.35 Сериал «Детективы. Бедные студенты» (16+)
02.05 Сериал «Детективы. Кто в ответе» (16+)
02.35 Сериал «Детективы. Сыновья любовь» (16+)
03.05 Сериал «Детективы. Круговая порука» (16+)
03.30 Сериал «Детективы. Три матери, один сын» (16+)
03.55 Сериал «Детективы. Проверка на верность» (16+)
04.15 Сериал «Детективы. Проезжая мимо» (16+)
04.40 Сериал «Детективы. Слабое звено» (16+)
05.05 Сериал «Детективы. Угонщик поневоле» (16+)
05.35 Сериал «Детективы. В ожидании смерти» (16+)

ТВЦ

06.00 «Настроение»
08.15 Худ. фильм «Гость с Кубани» (12+)
09.35 Худ. фильм «Забытый» (16+)
11.30 «События»
11.50 Худ. фильм «Забытый» (16+)
13.55 «Простые сложности» (12+)
14.30 «События»
14.50 «Город новостей»
15.10 Док. сериал «Советские мафии» (16+)
16.00 Сериал «Чисто английское убийство» (12+)
17.30 «События»
17.50 Сериал «Чисто английское убийство» (12+)
18.20 «Право голоса» (16+)
19.30 «Город новостей»
19.45 Сериал «Предлагаемые обстоятельства» (16+)
22.00 «События»
22.25 «Жена. История любви» (16+)
23.55 Сериал «Влюбленный агент» (12+)
03.00 «Петровка, 38» (16+)
03.15 Худ. фильм «Тень у пирса» (6+)
04.40 Док. фильм «Последняя обида Евгения Леонова» (12+)
05.30 Док. сериал «Маленькие чудеса природы» (12+)

ТНТ

07.00 Мультсериал «Черепашки-ниндзя» (12+)
07.30 Мультсериал «Добрые чудеса в стране Лалалупсия» (12+)
07.55 Мультсериал «Пингвины из «Мадагаскара» (12+)
08.25 Мультсериал «Бен-10. Омниверс» (12+)
09.00 «Дом-2. Lite» (16+)
10.30 «Школа ремонта» (12+)
11.30 Худ. фильм «Моя супербывшая» (16+)
13.30 Сериал «Универ» (16+)
19.30 Сериал «Сашатаня» (16+)
20.00 «Comedy Woman» (16+)
21.00 «Комеди Клаб» (16+)
22.00 «Не спать!» (16+)
23.00 «Дом-2. Город любви» (16+)
00.00 «Дом-2. После заката» (16+)
01.00 Мультфильм «Легенды ночных стражей» (12+)
02.55 Сериал «Без следа» (16+)
06.25 «Женская лига» (16+)

ОТВ

06.00 «События. Итоги» (16+)
06.25 «Погода на «ОТВ» (6+)
06.30 «Объектив» (повтор от 15.01.2015)
09.00 «События» (16+)
09.05 Док. фильм «Русская любовь Кристины Онассис» (16+)
09.55 «Погода на «ОТВ» (6+)
10.00 «Что делать?» (16+)
10.30 «Патрульный участок» (16+)
10.50 «События УрФО» (16+)
11.20 «Погода на «ОТВ» (6+)
11.25 Худ. фильм «Эта веселая планета» (12+)
13.00 «Новости ТАУ «9 1/2» (16+)
13.55 «Погода на «ОТВ» (6+)
14.00 Док. фильм «Тайный агент с Востока» (16+)
14.55 «Погода на «ОТВ» (6+)
15.00 Худ. фильм «Как сказал Джим» (16+)
16.00 Мультфильмы» (0+)
16.20 Худ. фильм «Эта веселая планета» (12+)
18.00 «Погода на «ОТВ» (6+)
18.05 «Патрульный участок» (16+)
18.30 «События УрФО» (16+)
19.00 «События»
19.10 «События. Акцент» (16+)
19.20 Худ. фильм «Московская сага» (16+)
20.05 «Объектив» - новости нашего города
20.25 «Поздравляем!»
21.00 «События. Итоги»
21.30 «Новости ТАУ «9 1/2» (16+)
22.30 «Патрульный участок» (16+)
22.50 «События. Итоги» (16+)
23.20 «События. Акцент» (16+)
23.30 Худ. фильм «Нокаут» (16+)
00.20 «Новости ТАУ «9 1/2» (16+)
01.20 «Патрульный участок» (16+)
01.40 «События. Итоги» (16+)
02.10 «События. Акцент» (16+)
02.20 «Патрульный участок» (16+)
02.40 «Действующие лица» (16+)
03.00 «Новости ТАУ «9 1/2» (16+)
04.00 «События. Итоги» (16+)
04.30 «События. Акцент» (16+)
04.40 «Патрульный участок» (16+)
05.00 «Новости ТАУ «9 1/2» (16+)

СТС

06.00 Мультсериал «Приключения Вуди и его друзей» (0+)
07.40 Мультсериал «Пингвинёнок Пороро» (0+)
08.00 «6 кадров» (16+)
09.00 «Нереальная история» (16+)
10.30 Сериал «Анжелика» (16+)
11.30 Сериал «Воронины» (16+)
14.00 Худ. фильм «Час расплаты» (12+)
16.15 «6 кадров» (16+)
16.30 Сериал «Воронины» (16+)
18.00 Сериал «Последний из Магикян» (12+)
19.00 Сериал «Анжелика» (16+)
20.00 Шоу «Уральских пельменей» (16+)
01.30 Худ. фильм «Легенда Зорро» (16+)
04.00 «Животный смех» (0+)
04.30 Мультфильмы (0+)
05.50 «Музыка на СТС» (16+)

Звезда

06.05 Док. сериал «Отечественные гранатометы. История и современность» (12+)
07.00 Худ. фильм «Начало» (6+)
08.25 Худ. фильм «Голубая стрела» (0+)
09.00 «Новости дня»
09.10 Худ. фильм «Голубая стрела» (0+)
10.20 Сериал «Группа Zeta-2» (16+)
13.00 «Новости дня»
13.10 Сериал «Группа Zeta-2» (16+)
14.25 Худ. фильм «Два Федора» (0+)
16.10 Худ. фильм «Расписание на послезавтра» (0+)
18.00 «Новости дня»
18.05 «Легенды цирка» с Эдгаром Запашным (6+)
18.30 Худ. фильм «Покровские ворота» (0+)
21.20 Сериал «Статский советник» (16+)
22.45 «Новости дня»
21.55 Сериал «Статский советник» (16+)
23.20 Сериал «Статский советник» (16+)
01.20 Худ. фильм «Мировой парень» (6+)
02.35 Худ. фильм «Миссия в Кабуле» (12+)
04.50 Док. фильм «Тува. Вековое братство» (12+)

РОССИЯ 2 — СПОРТ

09.00 «Панорама дня. Live»
10.35 «Дакар-2015»
11.05 Сериал «Пыльная работа» (16+)
12.45 «Эволюция» (16+)
13.45 «Большой спорт»
14.05 Худ. фильм «Клад могилы Чингисхана» (16+)
17.35 Док. фильм «Старатели морских глубин. Найти затонувшие миллиарды»
18.25 «Большой спорт»
18.50 Биатлон. Кубок мира. Спринт. Женщины. Прямая трансляция из Германии
20.15 Худ. фильм «Неваляшка» (16+)
22.00 Худ. фильм «Неваляшка-2» (16+)
23.45 «Большой спорт»
00.05 Док. фильм «Диверсанты»
01.00 Сериал «Пыльная работа» (16+)
02.50 Хоккей. «Ак Барс» (Казань) - «Автомобилист» (Екатеринбург). КХЛ
05.00 Смешанные единоборства. Bellator. Прямая трансляция

Disney Channel

07.00 Мультсериал «Кид vs Кэт» (6+)
07.20 Мультсериал «Классный ниндзя» (12+)
07.45 Мультсериал «Стич!» (6+)
08.15 Мультсериал «Лило и Стич» (6+)
08.45 Мультсериал «Американский дракон Джейк Лонг» (6+)
09.10 Мультсериал «Финес и Ферб» (6+)
09.30 Мультсериал «С приветом по планетам» (12+)
09.45 Мультсериал «7 гномов» (6+)
10.00 Мультсериал «Шериф Келли и Дикий Запад» (0+)
10.30 Мультсериал «Умелец Мэнни» (0+)
11.00 Мультсериал «Генри Обнимонстр» (0+)
11.30 Мультсериал «Доктор Плюшева» (0+)
12.00 Мультсериал «София Прекрасная» (0+)
12.30 Мультсериал «Джейк и пираты Нетландии» (0+)
13.00 Мультсериал «Чёрный плащ» (6+)
14.30 Мультсериал «Тимон и Пумба» (6+)
19.45 Мультсериал «7 гномов» (6+)
20.15 Мультсериал «С приветом по планетам» (12+)
20.40 Мультсериал «Гравити Фолз» (12+)
21.30 Мультфильм «Отважный маленький тостер: Путешествие на Марс» (6+)
23.05 Мультсериал «С приветом по планетам» (12+)
23.30 Худ. фильм «Могучие утята» (6+)
01.25 Худ. фильм «Рождество с Холли» (12+)
03.15 Худ. фильм «Приключения Элоизы» (12+)
05.00 Худ. фильм «Элоиза-2. Рождество» (12+)
06.15 «Музыка на канале «Disney» (6+)

КРТВ

07.00 Мультсериал «Букашки»
07.10 Мультсериал «Смурфики»
08.00 «Прыг-скок команда»
08.10 Мультсериал «Крошка Кью»
09.00 Мультфильмы «Сказка о золотом петушке», «Горшочек каши»
09.45 Мультсериал «Весёлые паровозики из Чаггингтона»
10.30 Мультсериал «Шарлотта-земляничка. Ягодный пирог»
10.50 «Лентяево»
11.15 Мультсериал «Врумиз»
12.15 Мультфильмы «Утёнок, который не умел играть в футбол», «Как утёнок-музыкант стал футболистом», «Осторожно, щука!»
13.00 «Давайте рисовать!»
13.20 Мультсериал «Малыш Вилли»
13.55 «Звёздная команда»
14.10 Мультсериал «Смурфики»
16.20 «Рождественская «Песенка года»
17.15 Мультфильмы «Вовка в Тридевятом царстве», «Трое на острове»
18.00 Мультсериал «Тайны Страны эльфов»
18.50 Мультсериал «Нодди в Стране игрушек»
19.45 Мультсериал «Рыцарь Майк»
20.40 Мультсериал «Весёлые паровозики из Чаггингтона»
20.50 «Неовечеринка»
21.20 Мультсериал «Шарлотта-земляничка. Ягодный пирог»
21.40 Мультфильмы «Ореховый прутик», «Рикки-Тикки-Тави», «Просто так!»
22.30 «Спокойной ночи, малыши!»
22.40 Мультсериал «Пузыри. Улётные приключения»
23.50 Мультсериал «Алиса знает, что делать!»
00.15 Мультсериал «Колыбельные мира»
00.20 Сериал «Классная школа»
00.50 «Навигатор. Апгрейд» (12+)
00.55 Сериал «Доктор Кто» (12+)
01.40 «Естествознание. Лекции + опыты» (12+)
02.10 Худ. фильм «Капитан Немо» (12+)
03.25 Мультсериал «Рыцарь Майк»
04.15 Мультсериал «Весёлые паровозики из Чаггингтона»
04.55 Мультсериал «Шарлотта-земляничка. Ягодный пирог»
05.15 Мультсериал «Врумиз»
06.10 Мультсериал «Нодди в Стране игрушек»

Ю

07.00 «В теме» (16+)
07.30 Сериал «Кто в доме хозяин?» (12+)
08.25 «Топ-модель по-американски» (16+)
11.55 «В теме» (16+)
12.25 Сериал «Клон» (16+)
14.15 Сериал «Как назвать эту любовь?» (12+)
15.05 «Платье на счастье» (12+)
16.00 «Топ-модель по-американски» (16+)
19.25 Сериал «Мятежный дух» (16+)
21.15 Сериал «Как назвать эту любовь?» (12+)
22.10 Сериал «Клон» (16+)
00.00 «Свидание с будущим» (16+)
02.25 «В теме» (16+)
02.55 «Популярная правда» (16+)
03.55 «Соблазны» с Машей Малиновской (16+)
05.05 «Starbook. Звёздная мистика» (12+)
06.05 Сериал «Кто в доме хозяин?» (12+)

СОЮЗ

02.00 «Исследуйте писания» (0+)
02.30 «Лаврские встречи» со священником Анатолием Першиным (0+)
03.00 Док. фильм (0+)
04.00 «Человек веры» (0+)
04.30 «Свет Православия» (0+)
04.45 «Именины» (0+)
05.00 «Таинства церкви» (0+)
05.30 «Путь к храму» (0+)
06.00 «Беседы с батюшкой» (0+)
07.00 «Утреннее правило» (0+)
07.30 «Душевная вечеря» (0+)
08.00 «Доброе слово - утро». «Утро в Шишкином лесу» (0+)
08.15 «Союз онлайн» (0+)
08.30 «Читаем Евангелие вместе с Церковью» (0+)
08.45 «Церковный календарь» (0+)
09.00 «Союз онлайн» (0+)
09.05 «Утреннее правило» (0+)
09.30 «Преображение» (0+)
09.45 «Первосвятитель» (0+)
10.00 «Союз онлайн» (0+)
10.05 «Путь паломника» (0+)
10.30 «Кузбасский ковчег» (0+)
10.55 «Союз онлайн» (0+)
11.00 «Выбор жизни» (0+)
11.20 «Песнопения для души» (0+)
11.30 «Слово веры» (0+)
11.45 «У книжной полки» (0+)
12.00 «Союз онлайн» (0+)
12.15 «Песнопения для души» (0+)
12.30 «Первосвятитель» (0+)
12.45 «По святым местам» (0+)
13.00 «Союз онлайн» (0+)
13.05 Док. фильм (0+)
14.00 «Союз онлайн» (0+)
14.05 «Новости» (0+)
14.25 «Мульткалендарь» (0+)
14.30 «Первая натура» (0+)
14.45 «Живое слово отца Иоанна Миронова» (0+)
15.00 «Союз онлайн» (0+)
15.15 «Вестник Православия» (0+)
15.30 «Доброе слово - день». «День в Шишкином лесу» (0+)
16.00 «Союз онлайн» (0+)
16.05 «Новости» (0+)
16.25 «Мульткалендарь» (0+)
16.30 «Читаем Евангелие вместе с Церковью» (0+)
16.45 «Церковный календарь» (0+)
17.00 «Союз онлайн» (0+)
17.05 «У книжной полки» (0+)
17.15 «Точка опоры». Беседы с доктором мед. наук, священником Григорием Григорьевым (0+)
17.30 «Дон православный» (0+)
17.55 «Союз онлайн» (0+)
18.00 «Новости» (0+)
18.25 «Мульткалендарь» (0+)
18.30 «Преображение» (0+)
18.45 «Союз онлайн» (0+)
19.00 Лекция профессора А.И. Осипова (0+)
20.00 «Союз онлайн» (0+)
20.05 «Новости» (0+)
20.55 «Мульткалендарь» (0+)
21.00 «Союз онлайн» (0+)
21.05 «Читаем Евангелие вместе с Церковью» (0+)
21.15 «Церковный календарь» (0+)
21.30 «Доброе слово - вечер» и «Вечер в Шишкином лесу» (0+)
21.45 «В гостях у Дуняши» (0+)
22.00 «Союз онлайн» (0+)
22.05 «Беседы с батюшкой» (0+)
23.00 «Союз онлайн» (0+)
23.05 «Вечернее правило» (0+)
23.30 «Путь паломника» (0+)
23.55 «Союз онлайн» (0+)
00.00 «Новости» (0+)
00.55 «Мульткалендарь» (0+)
01.00 «Вечернее правило» (0+)
01.30 «Первосвятитель» (0+)
01.45 «Источник жизни» (0+)

ТНВ ТАТАРСТАН

07.00 «Новости Татарстана» (тат. яз.) (12+)
07.10 «Татары» (тат. яз.) (12+)
07.30 «Наставник» (тат. яз.) (6+)
08.00 «Манзара» (Панорама) (тат. яз.) (6+)
10.00 «Новости Татарстана» (12+)
10.10 «Народный будильник» (12+)
11.00 «Возьми меня с собой-2». Сериал (16+)
12.00 «Две звезды». Сериал (тат. яз.) (12+)
12.50 «Пятничная проповедь» (6+)
13.00 Ретро-концерт (0+)
13.30 «Наставник» (тат. яз.) (6+)
14.00 «Легенды дикой природы». Док. фильм (6+)
15.00 «Актуальный ислам» (6+)
15.15 «НЭП» (нелегальное экономическое пространство) (12+)
15.30 «Дорога без опасности» (12+)
15.40 «Реквизиты былой суеты» (12+)
16.00 «Новости Татарстана» (12+)
16.20 «Деревенские посиделки» (тат. яз.) (6+)
16.55 «Быстрая зарядка» (0+)
17.00 «Хочу мультфильм!» (0+)
17.15 «Гостинчик для малышей» (0+)
17.30 «Твои новости» (Univer-TV) (12+)
17.45 «Tat-music» (12+)
18.00 «Молодежь on line» (12+)
19.00 «Новости Татарстана» (тат. яз.) (12+)
19.20 «Две звезды». Сериал (тат. яз.) (12+)
20.05 «Татарские народные мелодии» (0+)
20.30 «Новости Татарстана» (12+)
21.00 Хоккей. Чемпионат КХЛ. «Ак Барс» - «Автомобилист» (12+)
23.15 «Гостинчик для малышей» (0+)
23.30 «Новости Татарстана» (тат. яз.) (12+)
00.00 «Спорт тайм» (12+)
00.30 «Свадебный переполох». Худ. фильм (12+)
02.30 «Возьми меня с собой-2». Сериал (16+)
03.20 «Не говори, прощай...». Сериал (тат. яз.) (12+)
04.10 «В пятницу вечером». Концерт (тат. яз.) (12+)

перец

06.00 Мультфильмы (0+)
07.30 «Анекдоты» (16+)
08.30 «Улетное видео» (16+)
09.00 «Дорожные войны» (16+)
09.30 Сериал «Солдаты-13» (12+)
12.20 Сериал «Дальнобойщики» (12+)
16.30 «Дорожные войны» (16+)
17.00 «Вне закона» (16+)
18.30 «Дорожные войны» (16+)
20.15 «КВН. Играют все» (16+)
21.15 Худ. фильм «Тайна ордена» (16+)
23.00 Худ. фильм «В поисках приключений» (18+)
00.55 «Голые приколы» (18+)
01.55 Худ. фильм «Тайна ордена» (16+)
03.45 «С.У.П.» (16+)
04.45 «Анекдоты» (16+)

Фотоинформация

У нас всё по-взрослому

КАЖДЫЙ РОДИТЕЛЬ хочет видеть своего любимого малыша бодрым, энергичным и здоровым. Достичь этого невозможно без привычки к здоровому образу жизни и занятий физкультурой. В детском саду № 37 «Лесная сказка» созданы для этого все условия: современный физкультурный зал с разнообразным оборудованием, бассейн, просторные прогулочные площадки в лесном массиве, групповые уголки здоровья. А самое главное, здесь работают настоящие профессионалы-педагоги, которые помогают ребятишкам приобщиться к миру спорта в занимательной форме. В этом смогли убедиться родители подготовительной группы «Серебряное копытце» 22 декабря, посетив занятие фитнесом. Дети с энтузиазмом выполняли упражнения на фитболах, степах, танцевали с гимнастическими палками под зажигательную мелодию. Родители-зрители не могли усидеть и пританцовывали на месте, громко аплодировали юным спортсменам и их тренеру Ольге Николаевне Долгоруковой. По окончании весёлой тренировки родители высказали слова благодарности в адрес руководства детским садом в лице Ольги Николаевны Ахтямовой и дружному коллективу педагогов, подчеркнули важность таких занятий для детей и отметили успехи своих малышей.

В Новом году хочется пожелать маленьким и большим новоуральцам: «Будьте здоровы и счастливы! Пусть сбудутся ваши самые смелые мечты!»

Ирина БОЛЬШАКОВА,
педагог д/с № 37, группа «Серебряное копытце»

Постановление № 2918-а Администрации Новоуральского городского округа от 25.12.2014

О прекращении Никитиной А. А. права аренды земельного участка, расположенного по адресу: Свердловская область, г. Новоуральск, МКР-23, участок № 54, для строительства индивидуального жилого дома

В целях упорядочения существующих объектов землеустройства, на основании акта обследования земельного участка от 12.11.2014 № 4, руководствуясь Земельным кодексом Российской Федерации,

ПОСТАНОВЛЯЮ:

1. Прекратить Никитиной Анне Александровне право аренды земельного участка, предоставленное постановлением Главы города Новоуральска от 08.07.2004 № 609 «Об утверждении границ и предоставлении Никитиной А. А. земельного участка № 54 в МКР-23 для строительства индивидуального жилого дома» из категории земель - земли населенных пунктов площадью 1112 кв. м для строительства индивидуального жилого дома по адресу: Свердловская область, г. Новоуральск, МКР-23, участок № 54, земельный участок расположен в 120 метрах на северо-запад от индивидуального жилого дома по адресу: Свердловская область, г. Новоуральск, ул. Нагорная, 12.

2. Комитету по управлению муниципальным имуществом Новоуральского городского округа (Угоденко А. А.) прекратить с 01.01.2014 начисление арендной платы Никитиной А.А.

3. Опубликовать информацию о прекращении права аренды земельного участка Никитиной А. А. в газете «Нейва» и разместить на официальном сайте Администрации Новоуральского городского округа в сети Интернет.

В.В. ПОПОВ,
Глава Администрации городского округа

Постановление № 2924-а Администрации Новоуральского городского округа от 25.12.2014 № 2924-а

О признании утратившими силу отдельных постановлений Администрации Новоуральского городского округа

Руководствуясь статьей 42, подпунктом 4 пункта 5 статьи 47, Федерального закона от 29 декабря 2012 года № 273-ФЗ «Об образовании в Российской Федерации»,

ПОСТАНОВЛЯЮ:

1. Признать утратившим силу:

1) постановление Администрации Новоуральского городского округа от 22.03.2010 № 503-а «О создании муниципальной территориальной психолого-медико-педагогической комиссии Новоуральского городского округа и утверждении Положения о муниципальной территориальной психолого-медико-педагогической комиссии Новоуральского городского округа»;

2) постановление Администрации Новоуральского городского округа от 13.02.2012 № 227-а «О внесении изменений в Постановление администрации Новоуральского городского округа от 22.03.2010 № 503-а «О создании муниципальной территориальной психолого-медико-педагогической комиссии Новоуральского городского округа и утверждении Положения о муниципальной территориальной психолого-медико-педагогической комиссии Новоуральского городского округа»;

3) постановление Администрации Новоуральского городского округа от 28.12.2012 № 2866-а «О внесении изменений в Постановление администрации Новоуральского городского округа от 22.03.2010 № 503-а «О создании муниципальной территориальной психолого-медико-педагогической комиссии Новоуральского городского округа и утверждении Положения о муниципальной территориальной психолого-медико-педагогической комиссии Новоуральского городского округа»;

4) постановление Администрации Новоуральского городского округа от 17.05.2013 № 1260-а «Об утверждении Положения о порядке и условиях предоставления педагогическим работникам образовательных учреждений длительного отпуска сроком до одного года в Новоуральском городском округе».

2. Настоящее постановление опубликовать в газете «Нейва» и разместить на официальном сайте Администрации Новоуральского городского округа в сети Интернет.

В.В. ПОПОВ,
Глава Администрации городского округа

Здоровые советы от читателей газеты

Готовим дома

Салат «Принц»

Ингредиенты:

- Говядина - 500 г
- Яйца вареные - 4 шт.
- Огурцы солёные - 6 шт.
- Чеснок дольки - 3 шт.
- Орех грецкий - 1 стакан
- Майонез - 200 г

Приготовление:

1. Отварить мясо и разобрать его на волокна.
2. Натереть огурцы на крупной терке, чеснок пропустить через пресс, полученную смесь перемешать. Отварные яйца тоже натереть на крупной терке.
3. Грецкие орехи нужно порубить и обжарить на сухой сковороде в течение нескольких минут.
4. Выкладываем салат слоями: мясо и майонез, затем огурцы с чесноком и майонезом, потом отварные яйца и майонез, в конце - грецкие орехи.

Из почты редакции

1 Первый канал

06.00 «Новости»
06.10 Худ. фильм «Возвращение «Святого Луки»
08.00 «Играй, гармонь любимая!»
08.45 Мультсериал «Смешарики. Новые приключения»
09.00 «Умницы и умники» (12+)
09.45 «Слово пастыря»
10.00 «Новости»
10.15 «Смак» (12+)
10.55 Док. фильм «Юрий Яковлев. Последняя пристань»
12.00 «Новости» (с субтитрами)
12.15 «Идеальный ремонт»
13.10 Док. фильм «Максим Дунаевский. Жизнь по завещанию»
14.10 «Достояние Республики: Максим Дунаевский»
15.50 Док. фильм «Миллионеры. 20 лет спустя» (12+)
16.55 «Кто хочет стать миллионером?» с Дмитрием Дибровым
18.00 «Вечерние новости» (с субтитрами)
18.15 «Угадай мелодию» (12+)
19.00 «Театр эстрады» (16+)
21.00 «Время»
21.30 «Сегодня вечером» с Андреем Малаховым (16+)
23.10 Док. сериал «Нерассказанная история США» (16+)
00.20 Худ. фильм «Мамма MIA!» (16+)
02.20 Худ. фильм «Все или ничего: неизвестная история агента 007» (16+)
04.00 Худ. фильм «Господа Бронко» (16+)
05.25 «Контрольная закупка»

Россия 1 / Россия-Урал

04.45 «Россия-1». Худ. фильм «Аэлита, не приставай к мужчинам»
06.35 «Сельское утро»
07.05 «Диалоги о животных»
08.00 «Вести»
08.10 «Местное время». «Вести-Урал»
08.20 «Россия-1». «Военная программа» Александра Сладкова
08.50 «Планета собак»
09.25 «Субботник»
10.05 «Россия-Урал». «Двор на Субботней»
10.35 «Вести. Интервью»
11.00 «Россия-1». «Вести»
11.10 «Местное время». «Вести-Урал»
11.20 «Россия-1». Худ. фильм «Женить миллионера» (12+)
14.00 «Вести»
14.20 «Местное время». «Вести-Урал»
14.30 «Россия-1». Худ. фильм «Женить миллионера» (12+)
15.20 «Это смешно» (12+)
18.10 Худ. фильм «Роковое наследство» (12+)
20.00 «Вести в субботу»
20.45 Худ. фильм «Барби и медведь» (12+)
00.35 Худ. фильм «Оазис любви» (12+)
02.35 Худ. фильм «Невеста из Парижа» (12+)
04.15 «Комната смеха»

НТВ

05.40 Сериал «Дорожный патруль» (16+)
07.25 «Смотр» (0+)
08.00 «Сегодня»
08.15 Лотерея «Золотой ключ» (0+)
08.45 «Их нравы» (0+)
09.25 «Готовим» с Алексеем Зиминым (0+)
10.00 «Сегодня»
10.20 «Главная дорога» (16+)
11.00 «Поедем, поедим!» (0+)
12.00 «Квартирный вопрос» (0+)
13.00 «Сегодня»
13.20 «Своя игра» (0+)
14.10 Сериал «Месть» (16+)
19.00 «Центральное телевидение» с Вадимом Такменевым
20.00 Сериал «Месть» (16+)
23.00 «Новые русские сенсации» (16+)
00.55 Сериал «Дорожный патруль» (16+)
02.50 Док. сериал «Дело темное» (16+)
03.40 Сериал «Шериф» (16+)
05.10 Сериал «Супруги» (16+)

РЕН

05.00 Сериал «Фирменная история» (16+)
10.30 «Смотреть всем!» (16+)
12.30 «Мы за трезвость. МиксТВ Новоуральск» (12+)
13.00 «Военная тайна» (16+)
17.00 «Территория заблуждений» (16+)
19.00 Худ. фильм «Пуленепробиваемый монах» (16+)
21.00 Худ. фильм «Шерлок Холмс: игра теней» (16+)
23.20 Худ. фильм «Странствующая блудница: месть» (18+)
01.50 Худ. фильм «Странствующая блудница: предсказание» (16+)
04.20 «Смотреть всем!» (16+)

D

06.30 «Джейми: обед за 15 минут» (0+)
07.30 «Секреты и советы» (16+)
08.00 Мультфильм «Новогодняя ночь» (0+)
08.15 Худ. фильм «Аленький цветочек» (0+)
09.30 Худ. фильм «Д'Артаньян и три мушкетёра» (0+)
14.35 Худ. фильм «Надежда как свидетельство жизни» (16+)
18.00 Сериал «Она написала убийство» (16+)
18.55 «6 кадров» (16+)
19.00 Сериал «Великолепный век» (12+)
23.00 Док. сериал «Звёздная жизнь» (16+)
00.00 «6 кадров» (16+)
00.30 Худ. фильм «Удиви меня» (16+)
02.20 Док. сериал «Женский род» (12+)
05.20 Док. сериал «Звёздная жизнь» (16+)
06.00 «Джейми: обед за 15 минут» (0+)

ТВ3

06.00 Мультфильмы (0+)
09.30 «Школа доктора Комаровского» (12+)
10.00 Мультфильмы (0+)
10.15 Худ. фильм «Кошки против собак» (0+)
12.00 Худ. фильм «Двенадцать катастроф» (12+)
13.45 Худ. фильм «Кома» (16+)
17.00 Худ. фильм «Пик Данте» (16+)
19.00 Худ. фильм «Ночной рейс» (16+)
20.45 Худ. фильм «Побег из Лос-Анджелеса» (16+)
22.45 Худ. фильм «Джона Хекс» (16+)
00.15 Худ. фильм «Западня» (16+)
02.30 Худ. фильм «Кома» (16+)
05.45 Мультфильмы (0+)

МИР

10.00 Мультфильмы (6+)
12.10 «Союзники» (12+)
12.40 «Собака в доме» (12+)
13.05 «Скажите, почему?» (6+)
13.30 «Ой, мамочки» (12+)
14.00 «Новости»
14.10 «Любимые актеры» (12+)
14.35 Худ. фильм «Чисто английское убийство» (12+)
17.35 Худ. фильм «Жажда золота» (16+)
19.15 «Культпросвет» (12+)
20.00 «Новости»
20.10 Сериал «Леди-детектив мисс Фрайни Фишер» (16+)
02.00 Худ. фильм «Мусорщик» (12+)
03.45 Худ. фильм «Сладкий и гадкий» (12+)
06.45 Худ. фильм «Волга-Волга» (12+)
08.40 Док. сериал «Маленькие тайны больших людей» (12+)
08.45 Худ. фильм «Мария Мирабелла» (6+)

ОТР

07.05 «Большая наука» (12+)
08.00 «Большое интервью» (12+)
08.30 Худ. фильм «Большие хлопоты из-за маленького мальчика» (12+)
09.40 Док. фильм «Эмиль Горовец: «Я был твоим сыном, Россия». Фильм первый «В очереди за счастьем» (12+)
10.45 Док. фильм «Никита Михалков. Сентиментальное путешествие на Родину. Музыка русской живописи» Фильм первый (12+)
11.15 Док. фильм «Дальний восток. Укрощение стихии» (12+)
11.40 «Технопарк» (12+)
11.55 «От прав к возможностям» (12+)
12.20 «За дело!» (12+)
13.05 «Школа. 21 век» (12+)
13.30 «Студия «Здоровье» (12+)
13.55 «Большая наука» (12+)
14.55 «Большое интервью» (12+)
15.20 Док. фильм «Никита Михалков. Сентиментальное путешествие на Родину. Музыка русской живописи». Фильм первый (12+)
15.45 Худ. фильм «Большие хлопоты из-за маленького мальчика» (12+)
16.55 Док. фильм «Дальний восток. Укрощение стихии» (12+)
17.20 Док. фильм «Эмиль Горовец: «Я был твоим сыном, Россия». Фильм первый «В очереди за счастьем» (12+)
18.30 «Человек с киноаппаратом» (12+)
19.30 «Кинодвижение» (12+)
20.15 «За дело!» (12+)
21.00 «Новости»
21.20 Худ. фильм «Незаконченный ужин» (12+)
23.30 Худ. фильм «Поцелуй» (12+)
00.40 Док. фильм «Пламя из искры» (12+)
01.05 «Человек с киноаппаратом» (12+)
02.00 «За дело!» (12+)
02.40 Худ. фильм «Синема» (12+)
03.50 Худ. фильм «Я буду ждать» (12+)
05.10 Док. фильм «Старица: любимый город» (12+)
06.05 Док. фильм «Принцессы немецкие - судьбы русские». Фильм первый (12+)
06.40 Док. фильм «Вихри враждебные» (12+)

Россия К / Культура

06.30 «Евроньюс»
10.00 «Библейский сюжет»
10.35 Худ. фильм «Безумный день»
11.40 Док. фильм «Игорь Ильинский. Жизнь артиста»
12.30 «Большая семья»
13.25 Док. сериал «Пряничный домик»
13.50 Док. сериал «Нефронтовые заметки»
14.20 «Александр Клевицкий». Юбилейный концерт
15.20 Спектакль «Таланты и поклонники»
18.25 Док. фильм «Свадьба в Занскаре»
19.20 «Романтика романса»
20.15 Худ. фильм «Идеальный муж»
21.40 Док. фильм «Юрий Яковлев»
22.25 Худ. фильм «Этот безумный, безумный, безумный, безумный мир»
01.00 Док. фильм «Ширванский национальный парк»
01.40 Мультфильм «К Югу от Севера»
01.55 Док. фильм «Свадьба в Занскаре»
02.50 Док. фильм «Томас Кук»

5

06.00 Мультфильмы» (0+)
09.35 «День ангела» (0+)
10.00 «Сейчас»
10.10 Сериал «След. Зависимость» (16+)
11.00 Сериал «След. Ребенок» (16+)
11.45 Сериал «След. Мгновенные фотографии» (16+)
12.25 Сериал «След. Детский дом» (16+)
13.15 Сериал «След. Лица со шрамами» (16+)
14.00 Сериал «След. Зомби-оборотни» (16+)
14.40 Сериал «След. Высота» (16+)
15.25 Сериал «След. Слепой лазутчик» (16+)
16.15 Сериал «След. Коммунальное чтиво» (16+)
16.55 Сериал «След. Любовь на заказ» (16+)
17.40 Сериал «След. Ограбление по-инопланетянски» (16+)
18.30 «Сейчас»
19.00 Сериал «Братство десанта» (16+)
03.05 Худ. фильм «Противостояние» (16+)

ТВЦ

06.20 «Марш-бросок» (12+)
06.50 Худ. фильм «Среди добрых людей» (6+)
08.15 «Православная энциклопедия» (6+)
08.45 Худ. фильм «Огонь, вода и... медные трубы»
10.10 Худ. фильм «Всё будет хорошо!» (12+)
11.30 «События»
11.45 Худ. фильм «Всё будет хорошо!» (12+)
12.20 Худ. фильм «Сисси» (16+)
14.30 «События»
14.45 «Петровка, 38» (16+)
14.55 Худ. фильм «Не надо печалиться» (12+)
16.50 Худ. фильм «Запасной инстинкт» (16+)
21.00 «Постскриптум» с Алексеем Пушковым
22.00 «Право голоса» (16+)
23.10 «Курсом доллара. Россия». Спецрепортаж (16+)
00.00 «События»
00.10 Худ. фильм «Трудно быть мачо» (16+)
01.55 Худ. фильм «Личный номер» (12+)
03.40 «Линия защиты» (16+)
04.05 Док. фильм «Леонид Куравлев. «На мне узоров нету» (12+)
04.45 Док. фильм «Большие деньги. Соблазн и проклятье» (16+)

ТНТ

07.00 «Comedy Club. Exclusive» (16+)
07.35 Мультсериал «Пингвины из «Мадагаскара» (12+)
08.30 Мультсериал «LBX - Битвы маленьких гигантов» (12+)
09.00 Сериал «Дружба народов» (16+)
10.00 «Дом-2. Lite» (16+)
11.00 «Школа ремонта» (12+)
12.00 «Фэшн-терапия» (16+)
12.30 «Такое кино!» (16+)
13.00 «Comedy Woman» (16+)
20.00 Худ. фильм «Охотники на ведьм» (16+)
21.35 «Комеди Клаб» (16+)
22.35 «Комеди Клаб. Лучшее» (16+)
23.00 «Дом-2. Город любви» (16+)
00.00 «Дом-2. После заката» (16+)
00.30 «Такое кино!» (16+)
01.00 Худ. фильм «Наемные убийцы» (16+)
03.40 Сериал «Без следа» (16+)
05.20 «Женская лига» (16+)
06.00 Мультсериал «Турбо-Агент Дадли» (12+)

ОТВ

06.00 «События. Итоги» (16+)
06.25 «События. Акцент» (6+)
06.35 «Патрульный участок» (16+)
06.55 «Погода на «ОТВ» (6+)
07.00 «События УрФО» (16+)
07.35 Док. фильм «Звезды зоопарков мира» (16+)
08.20 «События. Парламент» (16+)
08.30 Программа Галины Левиной «Рецепт» (16+)
09.00 Мультфильм Будни аэропорта» (0+)
09.10 Мультфильм «Джордж из джунглей» (6+)
09.35 Мультфильм «Гаджет и гаджетины» (6+)
10.00 Док. фильм «Элина Быстрицкая. Звезда эпохи» (16+)
10.55 «Погода на «ОТВ» (6+)
11.00 «Все о ЖКХ» (16+)
11.25 «Погода на «ОТВ» (6+)
11.30 «Национальное измерение»
11.55 «Погода на «ОТВ» (6+)
12.00 Док. фильм «Звезды зоопарков мира» (16+)
12.20 «УГМК: наши новости» (16+)
12.30 «Патрульный участок на дорогах» (16+)
13.00 Армянская история и культура в программе «Наследники Урарту» (16+)
13.15 «Обратная сторона Земли» (16+)
13.30 Шоу «Значит, ты умеешь танцевать?» (12+)
15.00 «Город на карте» (16+)
15.15 «Обратная сторона Земли» (16+)
15.30 Худ. фильм «Здравствуй и прощай!» (16+)
17.15 «Город на карте» (16+)
17.30 Худ. фильм «Московская сага» (16+)
19.15 «Погода на «ОТВ» (6+)
19.20 Худ. фильм «Московская сага» (16+)
20.55 «Погода на «ОТВ» (6+)
21.00 «События. Итоги недели» (16+)
21.50 Шоу Леонида Парфенова «Какие наши годы» (16+)
23.00 Худ. фильм «Свой парень» (12+)
00.15 «Патрульный участок. Итоги недели» (16+)
00.30 «Ночь в филармонии» (0+)
01.30 Худ. фильм «Нокаут» (16+)
03.10 Док. фильм «Круизные лайнеры - рай в океане» (16+)
05.30 «Действующие лица. Итоги недели» (16+)

СТС

06.00 Мультсериал «Приключения Вуди и его друзей» (0+)
08.05 Мультсериал «Макс Стил» (0+)
08.30 Мультсериал «Том и Джерри» (0+)
09.00 Мультсериал «Аладдин» (0+)
09.30 Сериал «Однажды в сказке» (12+)
12.00 Шоу «Уральских пельменей» (16+)
16.00 «6 кадров» (16+)
16.30 Шоу «Уральских пельменей» (16+)
19.10 Худ. фильм «Брюс Всемогущий» (12+)
21.00 Худ. фильм «Поездка в Америку» (0+)
23.15 Худ. фильм «Легенда Зорро» (16+)
01.45 Мультфильм «Побег из курятника» (0+)
03.20 «Животный смех» (0+)
04.20 Мультфильмы (0+)
05.50 «Музыка на СТС» (16+)

Звезда

06.00 Мультфильмы (0+)
07.35 Худ. фильм «Покровские ворота» (0+)
09.00 «Новости дня»
09.10 Худ. фильм «Покровские ворота» (0+)
10.00 «Папа сможет?» (6+)
11.00 «Легенды цирка» с Эдгардом Запашным (6+)
11.25 «Зверская работа» (6+)
12.15 «Одень меня, ну пожалуйста» (6+)
13.00 «Новости дня»
13.20 Док. сериал «Неизвестные самолеты» (0+)
14.10 Сериал «Краповый берет» (16+)
18.00 «Новости дня»
18.15 Худ. фильм «Петровка, 38» (12+)
20.00 Худ. фильм «Огарева, 6» (12+)
21.50 Худ. фильм «40» (16+)
23.00 «Новости дня»
23.05 Худ. фильм «40» (16+)
23.30 Сериал «Морской волк» (6+)
04.35 Худ. фильм «Пограничный пес Алый» (0+)

РОССИЯ 2 — СПОРТ

09.00 «Панорама дня. Live»
10.30 «Дакар-2015»
11.00 «Диалоги о рыбалке»
11.30 «Наука на колесах»
12.00 Сериал «Летучий отряд» (16+)
13.45 «Большой спорт»
14.05 «24 кадра» (16+)
14.50 «Трон»
15.20 Сериал «Проект «Золотой глаз» (16+)
17.30 «Большой спорт»
17.50 «Биатлон с Дмитрием Губерниевым»
18.20 Биатлон. Кубок мира. Спринт. Мужчины. Прямая трансляция из Германии
19.50 Худ. фильм «Викинг» (16+)
23.10 Сериал «Позывной «Стая» (16+)
02.40 «Большой спорт»
03.00 Смешанные единоборства. Bellator (16+)
04.55 «Человек мира»
05.50 Кубок мира по бобслею и скелетону. Трансляция из Германии
07.05 Профессиональный бокс. Р. Проводников (Россия) - Хосе-Луис Кастильо (Мексика)

Disney

07.00 Мультсериал «Непоседа Зу» (0+)
07.30 Мультсериал «Тигрёнок Даниэль и его соседи» (0+)
08.00 Мультсериал «Спецагент Осо» (0+)
08.30 Мультсериал «Умелец Мэнни» (0+)
09.00 Мультсериал «Клуб Микки Мауса» (0+)
09.30 Мультсериал «Генри Обнимонстр» (0+)
10.00 Мультсериал «Шериф Келли и Дикий Запад» (0+)
10.30 Мультсериал «Доктор Плюшева» (0+)
11.00 Мультсериал «Джейк и пираты Нетландии» (0+)
11.30 Мультсериал «София Прекрасная» (0+)
12.00 Мультфильм «Приключения Буратино» (6+)
13.15 Мультсериал «Новые приключения медвежонка Винни и его друзей» (0+)
15.00 Мультсериал «Утиные истории» (6+)
16.20 Мультсериал «Мини-ниндзя» (6+)
17.30 Мультфильм «Отважный маленький тостер: лучший друг» (6+)
19.00 Мультфильм «Отважный маленький тостер: путешествие на Марс» (6+)
20.40 Мультсериал «С приветом по планетам» (12+)
21.30 Мультфильм «Коты-аристократы» (6+)
23.15 Худ. фильм «Элоиза-2. Рождество» (12+)
01.00 Худ. фильм «Один дома-4» (12+)
02.40 Худ. фильм «Рождество с Холли» (12+)
04.25 Худ. фильм «Могучие утята» (6+)
06.30 «Музыка на канале «Disney» (6+)

Карусель

07.00 «Прыг-скок команда»
07.10 Мультсериал «Ангелина-балерина. История продолжается»
09.00 Мультсериал «Свинка Пеппа»
10.00 «Детская утренняя почта»
10.30 Мультсериал «Клампики»
11.00 «Школа Аркадия Паровозова»
11.30 Мультсериал «Маленькие роботы»
12.20 «Воображариум»
13.50 Мультфильмы «Двенадцать месяцев», «Снегурка»
13.55 «Секреты маленького шефа»
14.25 Худ. фильм «Мама»
15.50 Мультсериал «Эскимоска»
17.25 Мультсериал «Финли - пожарная машина»
20.00 Мультсериал «Крошка Кью»
21.00 «Разные танцы»
21.15 Мультфильм «Любимчики»
22.30 «Спокойной ночи, малыши!»
22.40 Мультфильм «Маугли»
00.15 Мультсериал «Путешествия Жюля Верна»
01.35 «Навигатор. Апгрейд»
02.05 Мультсериал «Ангелина-балерина. История продолжается»
03.50 Мультсериал «Джеронимо Стилтон»
06.35 «Давайте рисовать!»

Ю

07.00 «В теме» (16+)
07.30 «Europa plus чарт» (16+)
08.25 «Топ-модель по-американски» (16+)
12.00 «В теме» (16+)
12.30 «Популярная правда» (16+)
13.30 «Starbook. Киноляпы» (12+)
14.40 «Топ-модель по-американски» (16+)
18.15 Худ. фильм «Остров Ним» (12+)
20.00 «Фактор страха» (16+)
02.30 Худ. фильм «Знакомьтесь: Дэйв» (16+)
04.15 «В теме. Лучшее» (16+)
04.50 «Соблазны» с Машей Малиновской (16+)
06.00 «Starbook. Киноляпы» (12+)

СОЮЗ

02.00 «Учись растить с любовью» (0+)
02.30 «Мысли о прекрасном». «Православное Подмосковье». «Православное Забайкалье» (0+)
03.00 Док. фильм (0+)
04.00 «Канон» (0+)
04.30 «Интервью митрополита Лонгина». «Благая весть». «Приглашение в храм». Вестник Православия» (0+)
04.45 «Слово пастыря» (0+)
05.00 «Духовная брань» (0+)
05.15 «Слово» (0+)
05.30 «Церковь и общество» (0+)
06.00 «Беседы с батюшкой» (0+)
07.00 «Утреннее правило» (0+)
07.30 «Митрополия» (0+)
08.00 «Купелька» (0+)
08.15 «Точка опоры». Беседы с доктором мед. наук, священником Григорием Григорьевым (0+)
08.30 «Читаем Евангелие вместе с Церковью» (0+)
08.45 «Церковный календарь» (0+)
09.05 «Утреннее правило» (0+)
09.30 «Отчий дом» (0+)
09.45 «Постскриптум» (0+)
10.05 «Исследуйте писания» (0+)
10.30 «Творческая мастерская» (0+)
11.00 «Седмица» (0+)
11.30 «Живое слово отца Иоанна Миронова» (0+)
11.45 «Путь к храму» (0+)
11.55 «Мульткалендарь» (0+)
12.00 «Источник жизни» (0+)
12.15 «Песнопения для души» (0+)
12.30 «Учись растить с любовью» (0+)
13.00 Док. фильм (0+)
14.00 «Канон» (0+)
14.25 «Мульткалендарь» (0+)
14.30 «Открытая церковь» с хором духовенства Санкт-Петербургской митрополии (0+)
14.45 «Интервью митрополита Лонгина». «Благая весть». «Приглашение в храм». Вестник Православия» (0+)
15.00 «Таинства церкви» (0+)
15.30 «Доброе слово - день». «День в Шишкином лесу» (0+)
16.00 «Церковь и общество» (0+)
16.25 «Мульткалендарь» (0+)
16.30 «Читаем Евангелие вместе с Церковью» (0+)
16.45 «Церковный календарь» (0+)
17.00 «Всенощное бдение» (прямая трансляция) (0+)
20.00 «Духовная брань» (0+)
20.15 «Слово» (0+)
20.30 «Мир Православия» (0+)
20.55 «Мульткалендарь» (0+)
21.00 «Читаем Евангелие вместе с Церковью» (0+)
21.15 «Церковный календарь» (0+)
21.30 «Доброе слово - вечер» и «Вечер в Шишкином лесу» (0+)
21.45 «Комментарий недели» (0+)
22.00 «Первосвятитель» (0+)
23.00 «Вечернее правило» (0+)
23.30 «Неизведанное Православие» (0+)
23.45 «Духовные размышления» протоиерея Артемия Владимирова (0+)
00.00 Лекция профессора А.И. Осипова (0+)
00.55 «Мульткалендарь» (0+)
01.00 «Вечернее правило» (0+)
01.30 «Первосвятитель» (0+)
01.45 «Русские герои» (0+)

ТНВ ТАТАРСТАН

06.45 «Свадебный переполох». Худ. фильм (12+)
08.30 «Новости Татарстана» (12+)
08.45 «Новости Татарстана» (тат. яз.) (12+)
09.00 «Музыкальные поздравления» (тат. яз.) (6+)
11.00 «Секреты татарской кухни» (12+)
11.30 Концерт (тат. яз.) (6+)
12.00 «Музыкальная десятка». Хит-парад «Булгар-радио» (12+)
13.00 «Телеочерк о народном артисте РТ Ильдаре Хайруллине» (тат. яз.) (12+)
14.00 «Народ мой...» (тат. яз.) (12+)
14.30 «Видеоспорт» (12+)
15.00 «Пара белых лебедей» (6+)
16.00 «Закон. Парламент. Общество» (тат. яз.) (12+)
16.30 Концерт из песен композитора Рустэма Закуанова (6+)
18.00 «Татары» (тат. яз.) (12+)
18.30 «Татарские народные мелодии» (0+)
19.00 «Мир знаний» (тат. яз.) (6+)
19.30 «Легенды дикой природы». Док. фильм (6+)
20.00 «Среда обитания» (12+)
20.30 «Новости Татарстана. В субботу вечером» (12+)
21.00 «Головоломка» (тат. яз.) (12+)
22.00 «Татарстан. Обозрение недели» (тат. яз.) (12+)
22.30 «Давайте споем!» (6+)
23.20 «Страхование сегодня» (12+)
23.30 «Новости Татарстана. В субботу вечером» (12+)
00.00 «Сити Айленд». Худ. фильм (16+)
02.00 «Цифровая радиостанция». Худ. фильм (16+)
03.40 Концерт из песен композитора Рустэма Закуанова (6+)

перец

06.00 Мультфильмы (0+)
08.45 Сериал «Солдаты-13» (12+)
14.35 Сериал «Дальнобойщики. Десять лет спустя» (16+)
18.35 Сериал «Десантура. Никто кроме нас» (16+)
23.00 «Герои Интернета» (18+)
23.30 «Моя Рассея» (18+)
00.00 «Ноги прокурора» (16+)
00.45 «Голые приколы» (18+)
01.45 Худ. фильм «В поисках приключений» (18+)
03.40 Анекдоты
04.00 «С.У.П.» (16+)

Спорт для всех

Движемся вперёд или стоим на месте?

СПОРЫ О ТОМ, становится ли население планеты здоровее или, наоборот, с каждым годом, с каждым следующим поколением слабеет, не утихают со дня сотворения мира. С одной стороны, рекорды в спорте постоянно растут, и то, что было когда-то вершиной мастерства, ныне становится доступным десяткам атлетов. Но здесь зачастую возникают сомнения в чистоте рекорда - ведь наука неуклонно движется вперед, появляются новые стимуляторы, новые химические препараты. Поэтому сравнения в спорте высших достижений не всегда объективны.

А вот на уровне школьного возраста еще можно отследить, куда мы идем. Конечно, с некоторой натяжкой - ведь очень многое зависит от опыта и отношения к делу школьного учителя физкультуры.

В этом плане Новоуральску повезло. В городских школах работает немало преподавателей, творчески и с душой относящихся к своим обязанностям. Да и новый поворот в отношении к обязательности сдачи норм ГТО заставляет более тщательно подходить к проблеме здоровья учащихся.

Только бы не вернулся формализм, который сопровождал прием норм ГТО в 70-80 гг. Тогда число «значкистов» ГТО в трудовых коллективах и учебных заведениях зачастую превышало стопроцентный показатель!

Возьмем такой пример. В программу городской спартакиады школьников всегда входило подтягивание на перекладине у юношей. И хотя здесь многое зависит от судей, говорить об объективности можно, так как в последние годы судейство спартакиады обеспечивают тренеры отделения акробатики ДЮСШ-2. В 2010 году результат победителя в подтягивании на перекладине среди учеников 8-9 классов Михаила Сумина (школа № 48) - 26 раз, в 2011 году у него, Анатолия Сулейманова (школа № 53) и Игоря Велигурова (школа № 40) - точно такой же результат. В 2012 году гимназист Максим Михайлов подтянулся снова 26 раз. В 2013 году Максим поднял планку победителя до 29 раз! В 2014 году Константин Коротенко (тоже гимназия) остановился на 25-ти подъемах, но средний результат десятки лучших был 22,5 - едва ли не рекордным.

Показательны результаты юношей 10-11 классов, тех, кому через некоторое время предстояло встать в ряды защитников Отечества.

2012 год - Владислав Громов (школа № 45) - 27 раз; 2013 год - Александр Смирнов (школа № 57) - 33 раза; 2014 год - Владислав Семёнов (школа № 53) - 27 раз.

Средний показатель десятки лучших в 2013 году был 26 раз, двадцатки - 23. В 2014 году - 23 и 22 раза соответственно.

Небольшое снижение, но уровень хороший, и говорить, что молодежь у нас совсем зачахла, будет несправедливо. Кстати, норматив комплекса ГТО для юношей 16-17 лет на золотой значок - 13 раз.

В нормативах комплекса ГТО есть еще прыжок в длину с места. В спартакиаде школьников это упражнение выполняют девочки и мальчики 3-4 классов. Норматив на золотой значок в этой возрастной группе равняется 165 и 175 см соответственно. Результаты наших победителей:

2012 год - Елизавета Веретнова (школа № 56) - 203 см;

Прохор Домбровский (школа № 57) - 210 см.

2013 год - Маргарита Полина (школа № 48) - 206 см;

Игорь Агапов (школа № 48) - 206 см.

2014 год - Полина Арапова (школа № 56) - 199 см;

Андрей Кузнецов (школа № 40) - 211 см.

Так что не все так плохо, как нам кажется!

(Табло «Нейвы» - читайте стр. 26)

Коротко о разном

Даже удачная игра вратаря Тараса Шевченко не помогла «Каскаду»

Хоккей

В очередном туре первенства области новоуральский «Кедр» снова выиграл. На этот раз в Лесном наши хоккеисты взяли верх над «Факелом» - 4:1. «Кедр» продолжает уверенно возглавлять турнирную таблицу, имея 12 очков после четырех игр. На втором месте - новичок областных соревнований «Огнеборец» из Н. Тагила, победивший на льду КСК команду «Каскад» - 8:2. Результат довольно болезненный для серебряных призеров чемпионата области прошлого года. Но, как оказалось, «Огнеборец» только на бумаге дебютант. На самом деле команда тагильского отделения МЧС наполовину укомплектована опытными игроками, прошедшими школу высшей лиги. Гребеньков, Журавлев, Корякин, Кузнецов, Медведев, Пахомов, Резвых, Васильев, многие годы выступавшие за «Спутник», мастерства своего не потеряли, уверенно переиграв хоккеистов в/ч 3280, несмотря на хорошую игру вратаря «Каскада» Тараса Шевченко.

Тройку лидеров замыкает рефтинская «Энергия», победившая в четвертом туре ирбитский «Урал» - 9:4.

3 января «Кедр» принимал «Феникс» из Заречного, занимающий пятое место.

Спорт для всех

Хороший подарок для любителей зимнего спорта подготовили к Новому году работники ОРБ. Несмотря на нехватку снега на склоне Висячего камня они запустили в эксплуатацию горнолыжный комплекс. На открытии сезона присутствовали генеральный директор ОАО «УЭХК» Александр Белоусов, замглавы Администрации НГО по социальной политике Константин Кутырев, председатель ОКП-123 Борис Мельников, директор ОРБ Алексей Кудрявцев. Более сотни любителей горных лыж, сноуборда и просто зимнего отдыха воспользовались возможностью бесплатного, в честь открытия, посещения горнолыжной базы. Комплекс будет работать ежедневно, кроме понедельника, в том числе и в новогодние праздники.

Бокс

В Кургане прошла традиционная встреча сборных команд Тюменской, Челябинской, Свердловской и Курганской областей, разыгравших кубок корпорации «Велес». В составе свердловской команды в весовой категории 50 кг выступал ученик школы № 58 Кирилл Ушков. Он провел на ринге три поединка с соперниками из других команд и во всех одержал победу. Сборная Свердловской области, победив конкурентов, завоевала почетный кубок.

Евгений КОСМЫНИН
Фото автора

Все рекламируемые товары подлежат обязательной сертификации, услуги - лицензированию. Реклама

Здоровые советы от читателей газеты

Готовим дома

Домашние капкейки «Радуга»

Ингредиенты:

- Яйцо (белок) - 4 шт.
- Молоко - 1 стакан
- Ванилин - 2 ч.л.
- Мука - 3 стакана
- Сахар - 1,5 стакана
- Разрыхлитель - 1 ст.л.
- Соль - 1/4 ч. л.
- Сливочное масло - 1,5 пачки
- Конфетти - 1/2 стакана
- Сливочная глазурь

Приготовление:

1. Духовку нагрейте до 180 градусов. Взбейте яичные белки, молоко и ванилин.
2. Просейте муку и сахар.
3. В комбайне смешайте муку, сахар и размягченное сливочное масло.
4. Добавьте яично-молочную смесь и смешайте до однородной массы.
5. Добавьте конфетти. Перемешайте.
6. Тесто распределите по всем формочкам, заполняя их наполовину. Выпекайте около 20 минут.
7. Остывший капкейк покройте сливочной глазурью.

Из почты редакции

Первый канал

06.00 «Новости»
06.10 Худ. фильм «Черный принц»
08.10 «Служу Отчизне!»
08.45 Мультсериал «Смешарики. Пин-код»
08.55 «Здоровье» (16+)
10.00 «Новости»
10.15 «Непутевые заметки» с Дмитрием Крыловым (12+)
10.35 «Пока все дома»
11.25 «Фазенда»
12.00 «Новости» (с субтитрами)
12.15 «Теория заговора»
13.20 Худ. фильм «Пираты Карибского моря: на краю света» (12+)
16.20 «Точь-в-точь!» Новогодний выпуск»
18.00 «Вечерние новости» (с субтитрами)
18.15 «Точь-в-точь!»
21.00 «Воскресное «Время»
22.30 Худ. фильм «Жизнь Пи» (12+)
00.45 Худ. фильм «День, когда Земля остановилась» (16+)
02.40 Худ. фильм «Имя» (16+)
04.30 «Контрольная закупка»

Россия-1 / Россия-УРАЛ

05.15 «Россия-1». Худ. фильм «Город невест»
07.20 «Вся Россия»
07.30 «Сам себе режиссер»
08.20 «Смехопанорама Евгения Петросяна»
08.50 «Утренняя почта»
09.30 «Сто к одному». Телеигра
10.20 «Местное время». «Вести-Урал». «События недели»
11.00 «Россия-1». «Вести»
11.10 «Кулинарная звезда»
12.10 Худ. фильм «Все, что ты любишь...» (12+)
14.00 «Вести»
14.20 «Местное время». «Вести-Урал»
14.30 «Россия-1». «Смеяться разрешается»
16.10 Худ. фильм «Я не смогу тебя забыть» (12+)
20.00 «Вести недели»
22.00 «Воскресный вечер» с Владимиром Соловьёвым (12+)
23.50 Худ. фильм «Частный детектив Татьяна Иванова. Дорогая моя служанка» (12+)
01.40 Худ. фильм «Игра на миллионы» (12+)
03.45 «Земля героев. Добрыня Никитич». «Чудеса России. Куршская коса»

НТВ

06.00 Сериал «Дорожный патруль» (16+)
08.00 «Сегодня»
08.15 «Русское лото плюс» (0+)
08.45 «Их нравы» (0+)
09.25 «Едим дома» (0+)
10.00 «Сегодня»
10.20 «Первая передача» (16+)
11.00 «Чудо техники» (12+)
11.50 «Дачный ответ» (0+)
13.00 «Сегодня»
13.20 «Своя игра» (0+)
14.10 Сериал «Месть» (16+)
19.00 «Сегодня. Итоговая программа» с Кириллом Поздняковым
20.00 Сериал «Месть» (16+)
23.00 «Новые русские сенсации» (16+)
00.55 Сериал «Дорожный патруль» (16+)
02.50 Док. сериал «Дело темное» (16+)
03.35 Сериал «Шериф» (16+)
05.10 Сериал «Супруги» (16+)

РЕН

05.00 «Смотреть всем!» (16+)
05.30 Худ. фильм «Небесный капитан и мир будущего» (12+)
07.30 Худ. фильм «Специалист» (16+)
09.30 Худ. фильм «Приказано уничтожить» (16+)
12.00 Худ. фильм «Пуленепробиваемый монах» (16+)
14.00 Худ. фильм «Шерлок Холмс: игра теней» (16+)
16.30 Худ. фильм «Максимальный срок» (16+)
18.20 Худ. фильм «Приказано уничтожить» (16+)
21.00 Худ. фильм «Специалист» (16+)
23.00 «Добров в эфире» (16+)
00.00 «Военная тайна» (16+)
04.00 «Территория заблуждений» (16+)

ДОМАШНИЙ

06.30 «Джейми: обед за 15 минут» (0+)
07.30 «Секреты и советы» (16+)
08.00 «6 кадров» (16+)
08.55 Сериал «Мисс Марпл» (12+)
12.05 Худ. фильм «Не твоё тело» (16+)
18.00 Сериал «Она написала убийство» (16+)
18.55 «6 кадров» (16+)
19.00 Худ. фильм «Дом с сюрпризом» (16+)
22.30 Док. сериал «Звёздная жизнь» (16+)
23.30 «6 кадров» (16+)
00.30 Худ. фильм «Притяжение» (16+)
02.15 Док. сериал «Женский род» (12+)
05.15 Док. сериал «Звёздная жизнь» (16+)
06.00 «Джейми: обед за 15 минут» (0+)

ТВ3

06.00 Мультфильмы (0+)
07.30 «Школа доктора Комаровского» (12+)
08.00 Мультфильмы (0+)
09.00 Худ. фильм «Двенадцать катастроф» (12+)
10.45 Худ. фильм «Кошки против собак: месть Китти Галор» (0+)
12.30 Худ. фильм «Западня» (16+)
14.45 Худ. фильм «В ловушке времени» (12+)
17.00 Худ. фильм «Побег из Лос-Анджелеса» (16+)
19.00 Худ. фильм «Три часа на побег» (16+)
20.45 Худ. фильм «Идеальный незнакомец» (16+)
23.00 Худ. фильм «Идеальное убийство» (16+)
01.15 Худ. фильм «Джона Хекс» (16+)
02.45 Худ. фильм «Кошки против собак» (0+)
04.30 Худ. фильм «Кошки против собак: месть Китти Галор» (0+)

МИР

10.00 «Миллион вопросов о природе» (6+)
10.15 Мультфильмы (6+)
13.05 «Знаем русский» (6+)
14.00 «Новости»
14.10 Худ. фильм «Принцесса специй» (12+)
15.55 «С миру по нитке» (12+)
16.20 Сериал «Его любовь» (12+)
20.00 «Новости»
20.10 Сериал «Эффект Богарне» (16+)
01.00 «Вместе»
02.05 Сериал «Эффект Богарне» (16+)
05.00 Худ. фильм «Сладкий и гадкий» (12+)
06.45 Худ. фильм «Принцесса специй» (12+)
08.30 Худ. фильм «Моя любовь» (6+)

ОТР

07.05 «Большая наука» (12+)
08.00 «Новости»
08.20 «Основатели» (12+)
08.45 Док. фильм «Инокиня» (12+)
09.40 Док. фильм «Эмиль Горовец: «Я был твоим сыном, Россия». Фильм второй «Чужой среди своих» (12+)
10.40 Док. фильм «Атомная колыбель» (12+)
11.15 Док. фильм «Первопроходцы дальнего востока. Григорий Федосеев. Река Мая» (12+)
11.50 «Технопарк» (12+)
12.05 Док. фильм «Там, на невидимых дорожках» (12+)
12.30 «Человек с киноаппаратом» (12+)
13.30 «Студия «Здоровье» (12+)
13.55 «Большая наука» (12+)
14.50 «Основатели» (12+)
15.15 Док. фильм «Атомная колыбель» (12+)
15.45 Док. фильм «Принцессы немецкие - судьбы русские». Фильм первый (12+)
16.20 Док. фильм «Там, на невидимых дорожках» (12+)
16.45 Док. фильм «Первопроходцы дальнего востока. Григорий Федосеев. Река Мая» (12+)
17.20 Док. фильм «Эмиль Горовец: «Я был твоим сыном, Россия». Фильм второй «Чужой среди своих» (12+)
18.20 Док. фильм «Инокиня» (12+)
19.20 Док. фильм «Мафин и его друзья» (12+)
20.20 «За дело!» (12+)
21.00 «Новости за неделю»
21.40 «Большое интервью» (12+)
22.05 Худ. фильм «Синема» (12+)
23.20 Худ. фильм «Я буду ждать» (12+)
00.40 Док. фильм «Вихри враждебные» (12+)
01.05 Док. фильм «Старица: любимый город» (12+)
02.00 «Новости за неделю»
02.40 «Большая страна» (12+)
03.35 «От первого лица» (12+)
03.50 «Прав!Да?» (12+)
04.50 «Ясное дело» (12+)
05.05 «Театральные встречи» (12+)
05.50 «Большая наука» (12+)
06.40 «Открытая дверь: студия «Здоровье» (12+)

Россия К / Культура

06.30 «Евроньюс»
10.00 «Обыкновенный концерт» с Эдуардом Эфировым
10.35 Худ. фильм «Идеальный муж»
12.05 «Легенды мирового кино»
12.30 «Россия, любовь моя!»
13.00 «Гении и злодеи»
13.25 Док. фильм «Ширванский национальный парк»
14.10 Док. сериал «Пешком...»
14.40 «Что делать?»
15.25 Государственный академический русский народный хор имени М.Е. Пятницкого
16.45 «Кто там...»
17.15 Док. фильм «Борис Раушенбах»
18.00 «Контекст»
18.40 «Искатели»
19.25 Худ. фильм «Остановился поезд»
20.55 «Острова»
21.40 Док. фильм «Там, где течет Иордан»
22.10 Опера «Лоэнгрин»
01.50 «Искатели»
02.35 Мультфильм «Возвращение с Олимпа»

5

08.00 Мультфильмы» (0+)
09.30 «Большой папа» (0+)
10.00 «Сейчас»
10.10 Сериал «Братство десанта» (16+)
18.00 «Главное»
19.30 Сериал «Братство десанта» (16+)
01.55 Док. сериал «Агентство специальных расследований» с В. Разбегаевым (16+)
04.00 ПРОФИЛАКТИКА

ТВЦ

06.05 Сериал «Предлагаемые обстоятельства» (16+)
07.55 «Фактор жизни» (12+)
08.25 Худ. фильм «Каникулы любви» (16+)
10.05 Док. фильм «Десять женщин Дмитрия Харатьяна» (12+)
10.55 «Барышня и кулинар» (12+)
11.30 «События»
11.45 Худ. фильм «Ларец Марии Медичи» (12+)
13.30 «Смех с доставкой на дом» (12+)
14.20 «Приглашает Борис Ноткин» (12+)
14.50 «Московская неделя»
15.20 Худ. фильм «Механик» (16+)
17.10 Худ. фильм «Назад в СССР» (16+)
21.00 «В центре событий» с Анной Прохоровой (16+)
22.10 Сериал «Пуаро Агаты Кристи» (12+)
00.10 «События»
00.30 Худ. фильм «Забытый» (16+)
04.00 Док. фильм «Наталья Крачковская. Слезы за кадром» (12+)
04.35 Док. фильм «Как приручить голод» (12+)

ТНТ

07.00 «ТНТ. MIX» (16+)
07.35 Мультсериал «Пингвины из «Мадагаскара» (12+)
08.30 Мультсериал «LBX - Битвы маленьких гигантов» (12+)
09.00 Сериал «Дружба народов» (16+)
10.00 «Дом-2. Lite» (16+)
11.00 «Перезагрузка» (16+)
12.00 Худ. фильм «Охотники на ведьм» (16+)
13.40 «Комеди Клаб» (16+)
14.40 «Комеди Клаб. Лучшее» (16+)
15.00 «Stand up» (16+)
16.00 «Однажды в России» (16+)
17.00 «Комеди Клаб» (16+)
19.00 «Комеди Клаб. Лучшее» (16+)
20.00 «Комеди Клаб» (16+)
21.00 «Однажды в России» (16+)
22.00 «Stand up» (16+)
23.00 «Дом-2. Город любви» (16+)
00.00 «Дом-2. После заката» (16+)
01.00 Худ. фильм «Дурак» (16+)
03.25 Сериал «Без следа» (16+)
06.00 Мультсериал «Турбо-Агент Дадли» (12+)

ОТВ

06.00 «Депутатское расследование» (16+)
06.20 Док. фильм «Звезды зоопарков мира» (16+)
06.45 «Погода на «ОТВ» (6+)
06.50 «Музыкальная Европа» (0+)
07.40 «Студенческий городок» (16+)
07.55 «Погода на «ОТВ» (6+)
08.00 Мультфильм (0+)
08.20 «События. Инновации» (16+)
08.30 Программа Галины Левиной «Рецепт» (16+)
09.00 Мультфильм Будни аэропорта» (0+)
09.10 Мультфильм «Джордж из джунглей» (6+)
09.35 Мультфильм «Гаджет и гаджетины» (6+)
10.00 Док. фильм «Герои «Большой перемены» (16+)
10.55 «Погода на «ОТВ» (6+)
11.00 Шоу «Значит, ты умеешь танцевать?» (12+)
12.30 «Елена Малахова: ЖКХ для человека» (16+)
12.35 «Патрульный участок. Итоги недели» (16+)
13.10 «Погода на «ОТВ» (6+)
13.15 «Обратная сторона Земли» (16+)
13.30 «Уральская игра» (16+)
14.00 Док. фильм «Элина Быстрицкая. Звезда эпохи» (16+)
14.45 «Погода на «ОТВ» (6+)
14.50 Шоу Леонида Парфенова «Какие наши годы» (16+)
16.00 Худ. фильм «Свой парень» (12+)
17.15 «Прокуратура. На страже закона» (16+)
17.30 Худ. фильм «Московская сага» (16+)
19.15 «Погода на «ОТВ» (6+)
19.20 Худ. фильм «Московская сага» (16+)
20.55 «Погода на «ОТВ» (6+)
21.00 Худ. фильм «Дневники няни» (16+)
23.00 «События. Итоги недели» (16+)
23.50 «Музыкальная Европа» (0+)
01.00 Док. фильм «Круизные лайнеры - рай в океане» (16+)
05.00 Док. фильм «Звезды зоопарков мира» (16+)
05.40 «Депутатское расследование» (16+)

СТС

06.00 Мультсериал «Приключения Вуди и его друзей» (0+)
08.05 Мультсериал «Макс Стил» (0+)
08.30 Мультсериал «Том и Джерри» (0+)
09.00 Мультсериал «Смешарики» (0+)
09.05 Мультсериал «Аладдин» (0+)
10.00 Худ. фильм «Парикмахерша и чудовище» (0+)
12.00 Успеть за 24 часа» (16+)
13.00 Шоу «Уральских пельменей» (16+)
16.00 «6 кадров» (16+)
16.30 Шоу «Уральских пельменей» (16+)
17.40 Худ. фильм «Поездка в Америку» (0+)
19.55 Худ. фильм «Изгой» (12+)
22.35 Шоу «Уральских пельменей» (16+)
23.55 Мультфильм «Побег из курятника» (0+)
01.30 Мультфильм «Тайна третьей планеты». «Ёжик в тумане» (0+)
02.40 «Животный смех» (0+)
03.40 Худ. фильм «Книга джунглей» (0+)
05.45 «Музыка на СТС» (16+)

Звезда

06.05 Худ. фильм «Новогодние приключения Маши и Вити» (0+)
07.35 Худ. фильм «Мировой парень» (6+)
09.00 «Служу России!»
10.15 Док. сериал «Хроника победы» (12+)
10.45 Сериал «Статский советник» (16+)
13.00 «Новости дня»
13.05 Сериал «Статский советник» (16+)
15.00 «Старые песни о главном-2» (0+)
17.10 Док. сериал «Легенды советского сыска» (16+)
18.00 «Новости. Главное»
18.20 Док. сериал «Легенды советского сыска» (16+)
21.35 Сериал «Безмолвный свидетель» (16+)
23.00 «Новости дня»
23.05 Сериал «Безмолвный свидетель» (16+)
01.15 Худ. фильм «Длинное, длинное дело...» (6+)
02.45 Худ. фильм «Дожить до рассвета» (12+)
04.00 «Старые песни о главном-2» (0+)

Телепрограммы к публикации предоставили: «Первый канал», «Россия К», «Россия 2», «Звезда», ТНТ, НТВ , СТС, ТВЦ, «Муз ТВ», TDK, ТВ3, «Союз», «Домашний», «Дисней» - ЗАО «Сервис-ТВ»; «Россия-1-УРАЛ» - СГТРК; «5 канал», «Мир» - МУП «Электросвязь»; ОТВ - телеканал «ОТВ»; «ТНВ-Татарстан», «Рен-ТВ» - ООО «Электросвязь. Сети. Системы». Телеканалы оставляют за собой право вносить изменения в программы

СПОРТ

09.00 «Панорама дня. Live»
10.30 «Дакар-2015»
11.00 «Моя рыбалка»
11.25 «Язь против еды»
11.55 Сериал «Летучий отряд» (16+)
13.40 «Большой спорт»
14.05 Худ. фильм «Неваляшка» (16+)
15.50 «Биатлон с Дмитрием Губерниевым»
16.20 Биатлон. Кубок мира. Масс-старт. Женщины. Прямая трансляция из Германии
17.15 Худ. фильм «Неваляшка-2» (16+)
19.00 «Большой спорт»
19.30 Биатлон. Кубок мира. Масс-старт. Мужчины. Прямая трансляция из Германии
20.25 Худ. фильм «Викинг-2» (16+)
23.50 Биатлон. Кубок мира. Трансляция из Германии
01.30 «Большой спорт»
01.50 Баскетбол. «Байзонс» (Финляндия) - ЦСКА (Россия). Единая лига ВТБ
03.35 «Эксперименты»
04.30 «Человек мира»
05.25 «За кадром»
06.20 Кубок мира по бобслею и скелетону. Трансляция из Германии
07.15 Сериал «Сын ворона» (16+)

07.00 Мультсериал «Непоседа Зу» (0+)
07.30 Мультсериал «Спецагент Осо» (0+)
08.00 Мультсериал «Тигрёнок Даниэль и его соседи» (0+)
08.45 Мультсериал «Клуб Микки Мауса» (0+)
09.45 Мультсериал «Генри Обнимонстр» (0+)
10.15 Мультсериал «Доктор Плюшева» (0+)
10.45 Мультсериал «София Прекрасная» (0+)
11.15 Мультсериал «Джейк и пираты Нетландии» (0+)
12.00 Мультсериал «Новаторы» (6+)
12.15 «Это мой ребенок?!»
13.15 Мультсериал «Новые приключения медвежонка Винни и его друзей» (0+)
15.00 Мультсериал «Утиные истории» (6+)
16.20 Мультсериал «С приветом по планетам» (12+)
17.15 Худ. фильм «Элоиза-2. Рождество» (12+)
19.00 Мультфильм «Коты-аристократы» (6+)
20.40 Мультсериал «7 гномов» (6+)
21.30 Мультфильм «Земля до начала времён» (0+)
22.45 Худ. фильм «Один дома-4» (12+)
00.30 Худ. фильм «Приключения Элоизы» (12+)
02.15 Худ. фильм «Элоиза-2. Рождество» (12+)
03.55 Худ. фильм «Лёд в сердце» (6+)
05.45 Мультсериал «7 гномов» (6+)
06.10 «Музыка на канале «Disney» (6+)

07.00 «Прыг-скок команда»
07.10 Мультсериал «Пожарный Сэм»
08.05 Мультсериал «Черепашка Лулу»
09.00 «Всё, что вы хотели знать, но боялись спросить»
09.25 Мультфильм «Серый волк энд Красная Шапочка». «Хитрая ворона»
10.00 «Идём в кино»
12.40 Мультфильм «38 попугаев»
14.00 «Горячая десяточка»
14.25 Мультфильм «Лесной патруль»
15.40 Мультсериал «Маленькие роботы»
16.30 Мультсериал «Клампики»
17.10 Мультсериал «Джеронимо Стилтон»
20.00 «Мультмарафон»
22.30 «Спокойной ночи, малыши!»
22.40 Мультфильмы «Конёк-Горбунок», «Молодильные яблоки»
00.15 «Мода из комода»
00.40 Мультсериал «Эскимоска»
01.55 Мультсериал «Пожарный Сэм»
02.50 Мультсериал «Черепашка Лулу»
03.40 Мультсериал «Финли - пожарная машина»
04.50 Худ. фильм «Снежная сказка» (12+)

07.00 «В теме. Лучшее» (16+)
07.30 «Топ-модель по-американски» (16+)
11.00 «Europa plus чарт» (16+)
12.00 «В теме. Лучшее» (16+)
12.30 «Стилистика» (12+)
13.00 «Популярная правда» (16+)
13.30 «Starbook. Звездные хобби» (12+)
14.45 Худ. фильм «Остров Ним» (12+)
16.35 «Топ-модель по-американски» (16+)
20.00 Худ. фильм «Супруги Морган в бегах» (16+)
22.00 «Глянец» (16+)
00.45 Худ. фильм «Знакомьтесь: Дэйв» (16+)
02.30 Худ. фильм «Супруги Морган в бегах» (16+)
04.30 «Соблазны» с Машей Малиновской (16+)
06.00 «Starbook. Звездные хобби» (12+)

СОЮЗ

02.00 «Верую!» Из жизни знаменитых современников (0+)
03.00 Док. фильм (0+)
04.00 «Библейский сюжет» (0+)
04.30 «Кузбасский ковчег» (0+)
05.00 «Мир Православия» (0+)
05.30 «Глаголь» (0+)
06.00 Док. фильм (0+)
07.00 «Утреннее правило» (0+)
07.30 «Первосвятитель» (0+)
08.00 «Неизведанное Православие» (0+)
08.15 «Интервью митрополита Лонгина». «Благая весть». «Приглашение в храм». Вестник Православия» (0+)
08.30 «Читаем Евангелие вместе с Церковью» (0+)
08.45 «Церковный календарь» (0+)
09.00 Божественная литургия (прямая трансляция) (0+)
11.55 «Мульткалендарь» (0+)
12.00 «Хранители памяти» (0+)
12.15 «Песнопения для души» (0+)
12.30 «Православная энциклопедия» (0+)
13.00 Док. фильм (0+)
14.00 «Библейский сюжет» (0+)
14.25 «Мульткалендарь» (0+)
14.30 «Буква в духе» (0+)
14.45 «Русские герои» (0+)
15.00 «Душевная вечеря» (0+)
15.30 «Доброе слово - день». «День в Шишкином лесу» (0+)
16.00 «Первая натура» (0+)
16.15 «Православный календарь» (0+)
16.25 «Мульткалендарь» (0+)
16.30 «Читаем Евангелие вместе с Церковью» (0+)
16.45 «Церковный календарь» (0+)
17.00 Всенощное бдеяние (0+)
20.00 «Верую!» Из жизни знаменитых современников (0+)
20.55 «Мульткалендарь» (0+)
21.00 «Читаем Евангелие вместе с Церковью» (0+)
21.15 «Церковный календарь» (0+)
21.30 «Доброе слово - вечер» и «Вечер в Шишкином лесу» (0+)
21.45 «Купелька» (0+)
22.00 «В студии - протоиерей Димитрий Смирнов». Прямой эфир (0+)
23.00 «Вечернее правило» (0+)
23.30 «Беседы с Владыкой Павлом» (0+)
00.00 «Лекция профессора А.И. Осипова» (0+)
00.55 «Мульткалендарь» (0+)
01.00 «Вечернее правило» (0+)
01.30 «Первосвятитель» (0+)
01.45 «История церкви на Урале» (0+)

ТНВ ТАТАРСТАН

07.00 «Цифровая радиостанция». Худ. фильм (16+)
08.30 «Татарстан. Обозрение недели» (тат. яз.) (12+)
09.00 «Музыкальные поздравления» (тат. яз.) (6+)
11.00 «Школа» (0+)
11.15 «Тамчы-шоу» (0+)
11.45 «Поем и учим татарский язык» (0+)
12.00 «Молодежная остановка» (12+)
12.30 «Музыкальные сливки» (тат. яз.) (12+)
13.25 «Игры победителей» (12+)
14.00 «Автомобиль» (12+)
14.30 «Секреты татарской кухни» (12+)
15.00 «Салату» - 20!». Репортаж с юбилейного концерта (6+)
16.00 «Закон. Парламент. Общество» (12+)
16.30 «Татары» (тат. яз.) (12+)
17.00 Хоккей. Чемпионат КХЛ. «Металлург» - «Ак Барс» (12+)
19.30 «Батырлар» (12+)
19.45 «Видеоспорт» (12+)
20.15 «Дорога без опасности» (12+)
20.30 «Семь дней» (12+)
21.30 «Черное озеро» (16+)
22.00 «Деревенские посиделки» (тат. яз.) (6+)
22.30 «Ходжа Насретдин» (тат. яз.) (12+)
23.00 «Семь дней» (12+)
00.00 «Музыкальная десятка» (12+)
01.00 «Молодежь on line» (12+)
02.00 «Счастливое число Слевина». Худ. фильм (16+)
04.00 «Салату» - 20!». Репортаж с юбилейного концерта (6+)

ПЕРЦ

06.00 Мультфильм «Приключения капитана Врунгеля» (6+)
08.25 Сериал «Дальнобойщики. Десять лет спустя» (16+)
12.15 Сериал «Десантура. Никто кроме нас» (16+)
13.30 «Улетное видео» (16+)
15.10 Сериал «Десантура. Никто кроме нас» (16+)
23.00 «+100500» (18+)
23.30 «Моя Рассея» (18+)
00.00 «Герои интернета» (16+)
00.30 «Голые приколы» (18+)
01.30 Сериал «Десантура. Никто кроме нас» (16+)

Спорт для всех

Движемся вперёд или стоим на месте?

Табло «Нейвы»

Результаты спартакиады школьников города 2014-2015 гг.

Гимнастика

Подъем по канату

3-4 классы	Анна Щербакова (школа № 53)	5.15
	Данил Климов (школа № 53)	4.53
5-7 классы	Лада Ладыгина (школа № 56)	4.59
	Никита Попов ((школа № 48)	2.91

Прыжки на скакалке

8-9 классы	Евгения Лосева (гимназия № 41)	108 раз
10-11 классы	Мария Деменева (школа № 48)	124 раза

Подтягивание на перекладине

8-9 классы	Константин Коротенко (гимназия)	25
	Игорь Кибирев (школа № 56)	23
10-11 классы	Владислав Семёнов (школа № 53)	27
	Максим Васьков (школа № 49)	26
	Иван Марчинин (школа № 53)	24

Командное первенство: 3-4 классы - школа № 48; 5-7 классы - школа № 56; 10-11 класс - школа № 48.

Легкоатлетическое троеборье (1-4 классы)

Бег 30 м	Татьяна Чаплыга (школа № 56)	4.80
	Василий Попов (школа № 40)	4.61
Прыжки с места	Полина Арапова (школа № 56)	199 см
	Андрей Кузнецов (школа № 40)	211 см

Эстафета 4х60 м:
девочки - школа № 48, школа № 40, гимназия.
мальчики - школа № 40, школа № 48, гимназия.

Командное первенство: школа № 48, школа № 40, школа № 56.

Командные результаты спартакиады после трех видов

1-4 классы - школа № 48, гимназия № 41, школа № 56.
5-7 классы - школа № 48, школа № 56, гимназия.
8-9 классы - школа № 48, школа № 49, гимназия № 41.
10-11 классы - школа № 48, школа № 56, школа № 53.

Алиса Пусяк (шк. № 48) показала второй результат в прыжках

Иса Измайлов уже мастер спорта по конькам, но в спартакиаде он всегда готов выступить за родную 53-ю.

Анна Щербакова (шк. № 53) побеждает в забеге

Команда шк. № 48 лидирует в эстафете

Прыжки на скакалке - впервые в программе спартакиады, но явно пришлись по душе. Анна Хаматгареева (шк. № 56) - второй призер соревнований

Подготовил Евгений КОСМЫНИН. Фото автора

Все рекламируемые товары подлежат обязательной сертификации, услуги - лицензированию. Реклама

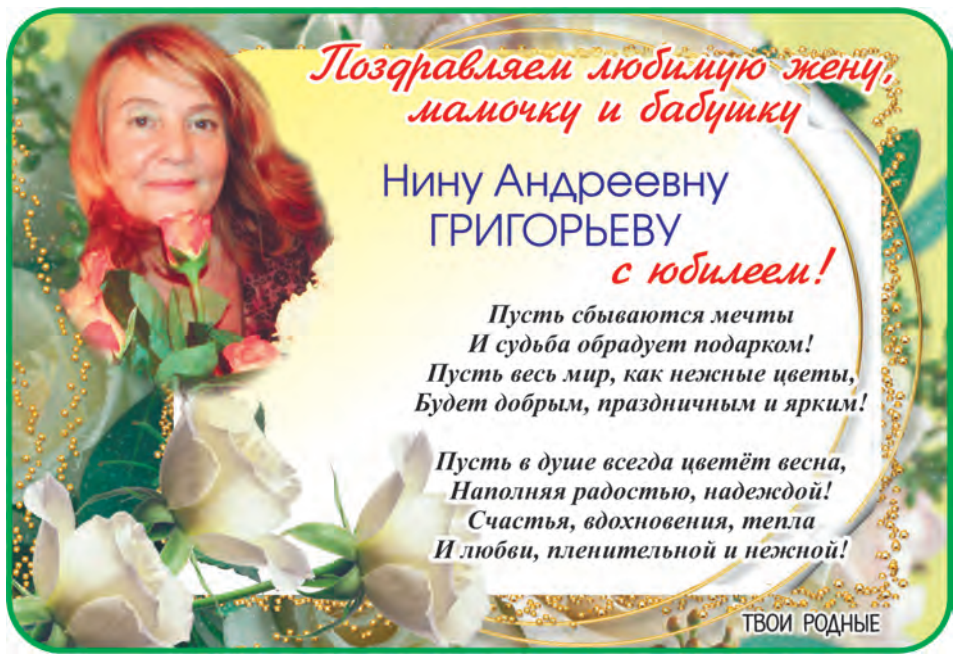

Киноцентр «Нейва»

По 21 января - «Ёлки 1914», 2D, комедия, Россия, 2014 г. (6+).

По 21 января - «Снежная королева-2: перезаморозка!», 3D, мультфильм, Россия, 2015 г. (0+).

По 21 января - «Три богатыря: ход конем», 3D, мультфильм, Россия, 2015 г. (6+).

По 14 января - «Что творят мужчины!-2», 2D, комедия. Россия, 2015 г. (18+).

По 21 января - «Исход: цари и боги», 2D, приключения, драма. США, 2015 г. (12+).

По 21 января - «Седьмой сын», 2D, фэнтези, приключения, США, Великобритания, 2015 г. (12+).

8 января - премьера «Ночь в музее: секрет гробницы», 2D, фэнтези, США, 2015 г. (6+).

15 января - премьера «Заложница-3», 2D, боевик, Франция, 2015 г. (16+).

15 января - киноабонемент «Королевские оперы и балеты». Балет «Золушка», 2D, Санкт-Петербургский оперный театр.

Внимание! Открыта продажа льготного абонемента «Королевские оперы и балеты», 2D. Абонемент включает 7 посещений. Цена абонемента - 360 рублей!

В фойе киноцентра - выставка творческих работ «Мозаика» учащихся студии искусства «Акварель». Преподаватель Татьяна Колесникова.

Справки по телефонам: 6-01-60, 6-24-24

Театр музыки, драмы и комедии

7 января - концертная программа «Рождественский коктейль». Начало в 21.00. (16+).

10 января - «Ночь перед Рождеством». Начало в 18.00. (12+).

11 января - «Снежная королева». Начало в 11.00. (3+).

11 января - «Три китайца». Начало в 17.00. (16+).

Справки по телефонам: 4-40-10, 4-46-81.

Детская художественная школа

Действуют выставки Гарри Гордона и Сергея Гавриляченко (Москва). Действует выставка детского рисунка «Мой город - мой мир!».

Справки по телефону: 4-48-60.

Историко-краеведческий музей

До 8 января - выставка коллекции одежды и елочных украшений «Из века в век».

С 13 января - выставка посольства Японии «Традиционные куклы Японии как элемент праздничной культуры».

Справки по телефону: 4-72-62.

МАУДО «Центр внешкольной работы»

Действует выставка экзотических млекопитающих, рептилий, птиц и домашних декоративных животных. Посещение платное. (0+).

График работы: ВС, ПН, ВТ, СР, ЧТ - с 14.00 до 16.30; ПТ, СБ - с 14.00 до 18.30.

Адрес: ул. Гагарина, 11, строение 1
Справки по телефонам: 4-61-66, 4-84-28.

ЦПКиО

Счастливый час в «Солнцепарке».

10 января

11.00 - 12.00 - первый час работы парка - все аттракционы по 50 рублей!

12.00 - 13.00 - анимационная программа «Волшебники слова».

Всемирный день «Спасибо». (3+).

19.00 - 20.00 - последний час работы парка - все аттракционы по 50 рублей!

11 января

11.00 - 12.00 - первый час работы парка - все аттракционы по 50 рублей!

12.00 - 13.00 - анимационная программа «Человек+природа = XXI век».

День заповедников и национальных парков. (3+)

19.00 - 20.00 - последний час работы парка - все аттракционы по 50 рублей!

В программе праздников - розыгрыш призов и подарков!

КСК

6, 7 января - массовое катание. Начало в 19.00.

Публичная библиотека НГО

6 января - «Рождественские встречи», развлекательная программа. Награждение участников конкурса видеороликов и электронных презентаций «East or West - my home is best». Начало в 14.00. (6+).

13 января - «Иного века гражданин», беседа с электронной презентацией о трагической судьбе А.С. Грибоедова. Начало в 15.00. (16+).

13 января - заседание «Клуба садоводов» - «Как создать сад и потратить минимум усилий», устный журнал. Начало в 17.00. (16+).

Адрес: ул. Фрунзе, 13.

Справки по телефонам: 9-10-70, 9-05-80.

Филиал «Детская библиотека»

10 января - «Новогодняя история-2015», литературный бал-маскарад, посвящённый открытию Года литературы. Начало в 12.00. (6+).

«БиблиоTime»: городской молодежный проект (открыт с 18.00 до 22.00). (15+).

9 января - «Свет рождественской звезды», народные российские традиции встречи Рождества.

10 января - мастер-класс по поингу. Начало в 18.30

Адрес: ул. Первомайская, 11.
Справки по телефонам: 4-75-42, 4-75-39.

НЕЙВА пресс
издатель
ГАУПСО «Редакция газеты «Нейва»
Главный редактор Т.Е. КАЗАКОВА

Адрес издателя и редакции:
624130, г. Новоуральск, ул. Фрунзе, д. 7.
www.neyva-news.ru
E-mail: neyva2004@mail.ru, info@neyva-news.ru
Телефоны: контактный - (34370) 9-79-28;
реклама - 9-79-35; доставка - 9-79-29, факс: 9-79-29
E-mail: reklama@neyva-news.ru

Газета распространяется в Новоуральском городском округе, в г. Кировграде, г. Невьянске, поселке Верх-Нейвинском

Сдача номера в печать по графику - 18.00, фактически - 17.20.
Отпечатано в филиале «Березовская типография», ГУП СО «МЦЗ» (623700, Свердловская обл., г. Березовский, ул. Красных Героев, 10)
Заказ № 40
Тираж **5 649** экз.
Индекс 53842 **Цена в розницу - свободная**

Материалы под знаком или рубрикой «Свободная трибуна» публикуются на правах рекламы и на коммерческой основе. За содержание и достоверность рекламных публикаций ответственность несет рекламодатель. При перепечатке материалов газеты и сайта согласование с редакцией обязательно.

В соответствии с Законом РФ «О средствах массовой информации» редакция имеет право не отвечать на письма и не пересылать их в инстанции. Мнения авторов не всегда совпадают с мнением редакции

4 612743 590012

Газета зарегистрирована в Управлении Федеральной службы по надзору в сфере связи, информационных технологий и массовых коммуникаций по Свердловской области
Свидетельство ПИ № ТУ 66-00106

Все рекламируемые товары подлежат обязательной сертификации, услуги - лицензированию. Реклама.

АВТО ТАКСИ 91111, 90101
звонок бесплатный 8 800 300 9000,
Мотив 8 950 20 39 987
прокат лимузина
грузоперевозки до 3-х тонн

ООО «Успех», ИНН 668200472 г. Новоуральск, ул. Перевальная, 4а
ТАКСИ УСПЕХ
7-111-7
7-23-45
- Доставка продуктов
- 10-я поездка - БЕСПЛАТНО
- Обслуживание предприятий по б/н расчету
- Именные карты
Билайн: 8-961-77-579-77
Мотив: 8-904-54-024-54
МТС: 8-912-623-51-51
Мегафон: 8-922-144-65-51

ОГРН:309434531600242 ИНН:434600424802 СВ-ВО: 43№002278346 ИП Лазарев В.А.
11 января (вс.) к/ц «Нейва»
с 9.00 - до 19.00
МЕХА
северная мода
Красиво, но холодно
Тепло, но некрасиво
РАСТЯНИ ПЛАТЕЖ!
Кредит* до 2-х лет
*Кредит предоставляет ОАО "Траст-Банк" лицензия №3279 от 20.10.2006г.
Мы знаем, как одеваться красиво и тепло!

ГРУЗОПЕРЕВОЗКИ
"Бычок", "Газель", "Ситроен"
УСЛУГИ ГРУЗЧИКОВ
7-52-13
8-904-983-61-40

РЕКЛАМА В «НЕЙВЕ»
Эффективно и экономно!
9-79-35
reklama@neyva-news.ru
Фрунзе, 7 (1 этаж, левое крыло)

Мебель в Добром стиле
ул. Юбилейная, 11, ТЦ «Кашалот», 1 этаж, тел.: 3-83-83
ПРАЗДНИЧНЫЕ скидки и подарки!
*ИП Кузьмина Е.А. Подробности об акции, сроках ее проведения, количестве подарков и организаторе узнавайте в магазине

КОМПАНИЯ "ЛАЙТ" / НАТЯЖНЫЕ ПОТОЛКИ
Лайт
ВЕСЬ ЯНВАРЬ
ДЕРЖИМ ЦЕНЫ НА ЗАМКЕ!
Успевайте записаться на монтаж в феврале ПО ЦЕНАМ 2014 ГОДА!
ПОЛУЧИТЕ БЕСПЛАТНО: ОБВОД ТРУБЫ ИЛИ УСТАНОВКУ ЛЮСТРЫ!
Ждем Вас по адресу:
ШЕВЧЕНКО,12
(ЗДАНИЕ «СПЕКТР+»)
Запишитесь на замер: 2-49-19
Сайт: potolok-svet.ru
*Подробнее об акции, сроках ее проведения, организаторе и количестве призов узнавайте в магазине-салоне

РЕМОНТ квартир, офисов, коттеджей
ВАННАЯ КОМНАТА И САНУЗЕЛ до 7 дней под ключ
ОКНА, ДВЕРИ из ПВХ и алюминия (KBE, REHAU, ТОП-Окна, TROCAL, DECEUNINCK)
ЛОДЖИИ, БАЛКОНЫ из ПВХ и алюминия (отделка, утепление)
САНТЕХНИЧЕСКИЕ РАБОТЫ любой сложности
ЭЛЕКТРОМОНТАЖНЫЕ РАБОТЫ любой сложности
ПРОДАЖА и ДОСТАВКА сантехники, ванн «ТРИТОН», строительных и отделочных материалов, мебели в ванную, кварцвиниловой плитки, ламината, паркетной доски, плитки и многого другого
Гарантия, сервисная служба, при заказе в январе цена фиксируется
Закажи ремонт в январе и участвуй в розыгрыше* сертификатов на 2000, 3000, 5000 руб.
СТРОЙ-РЕШЕНИЕ ГРУППА КОМПАНИЙ 9-19-34, 7-45-19 ул. Крупской, 1, 1 этаж РАССРОЧКА** без %
**ООО «Русфинанс Банк» ЦБ РФ №1792 от 13.02.2013 г. ОГРН 1096629000995
*Подробности об акции, сроках ее проведения, количестве подарков и организаторе узнавайте в офисе

Мебель на заказ
Интермебель
ГАРАНТИЯ КАЧЕСТВА - РАЗУМНЫЕ ЦЕНЫ
www.intermebel7.ru
Изготовим любую корпусную и встроенную мебель по индивидуальным проектам. Современное оборудование, 3D-проектирование.
• Кухни • Шкафы-купе
• Гостиные • Прихожие
• Детские • Офисная
Распил ДСП 600 руб./м²
г. Новоуральск, ул. Л. Толстого, д. 16
ВТ-СБ: 10.00-19.00, ВС-ПН: ВЫХОДНЫЕ ДНИ
5-87-51, 2-50-07
СОБСТВЕННОЕ ПРОИЗВОДСТВО

С ДОСТАВКОЙ от 15 кг
СВЕЖЕЕ МЯСО
СВИНОЕ охлажденное
Товар сертифицирован
Заказ по телефонам:
8-904-54-66-974 Мотив
8-922-222-04-87 Мегафон
ИП Беляевцев М.Д. ОГРН 305662909100023

Крупная торговая компания "Сима-Ленд" (г. Екатеринбург) приглашает на работу:
• Комплектовщиков (20000 - 50000 руб.)
• Водителей складской техники (30000 - 45000 руб.)
• Упаковщиц (20000 - 40000 руб.)
Мы предлагаем: официальное трудоустройство, сменный график, льготное питание, доставку служебным транспортом
Звони! Тел.: (343)278-66-85, 8-912-280-41-35, 8-912-208-00-81

КЕРАМИЧЕСКАЯ ПЛИТКА
НОВЫЙ ВЫСТАВОЧНЫЙ ЗАЛ ПО УЛ. КРУПСКОЙ, 1
Более 5000 образцов плитки в наличии!
ПОДАРОК* каждому покупателю в январе!
9-19-34, 7-45-19 ул. Крупской, 1, 1 этаж РАССРОЧКА** без %
*Подробности об акциях, сроках их проведения, количестве подарков и организаторе - в офисе компании
ОГРН 1096629000995
**ООО «Русфинанс Банк» Генеральная лицензия ЦБ РФ №1792 от 13.02.2013 г.