Читаем всей семьей

Основана в январе 1991 г.

НЕЙВА

neyva-news.ru

ВАША ГАЗЕТА

Выходит по средам и пятницам

Среда, 26 августа 2015 г. № 74 (2394)

Учредители: АО «Уральский электрохимический комбинат», Администрация, Дума НГО, ООО «ИФ «Нейва-пресс»

Олег ШАКУРО:

- А у асфальтового катка сломались тормоза. И он нёсся по всей деревне со страшной скоростью…

2 стр.

ПО ДРУГУЮ СТОРОНУ КИОСКА

Журналист «Нейвы» на один день поменяла профессию.

И стала продавцом в киоске «Информ-Печати». За это время она узнала, что «Сваты» - это журнал такой, и поняла, что без чувства юмора в этом деле делать нечего!

Читайте стр. 21

Читайте в номере:

РТУТЬ ИЗ ЛЕСА - ВОН!
Даём адреса контейнеров для утилизации ламп, содержащих ртуть.

3 стр.

БОЛЬШОМУ ГРУЗДЮ И КОРЗИНКА РАДА!
Зимние рецепты от наших читателей.

21 стр.

БЕСПЛАТНЫЙ АВТОБУС.
В Новоуральске появился бесплатный маршрут до городского рынка.

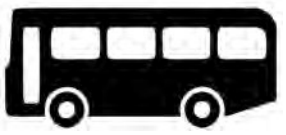

12 стр.

ЛАФА КОНЧИЛАСЬ.
В этом году за парты в Новоуральске сядут 845 первоклассников.

4 стр.

Даём работу!

Газете «Нейва» требуются доставщики (специалисты по доставке газеты).
Наличие автомобиля приветствуется.
Тел.: 9-79-28.

ОКНА для ПЕНСИОНЕРОВ
Только один месяц!
СНИЖЕНИЕ ЦЕН
до 50% заказа бесплатно*
Реклама
БАЛКОНЫ
Честная цена от 7500
- Пластиковые
- Алюминиевые
- Стальные
ОКНА
ГАРАНТИЯ 10 лет*
ШОК ЦЕНА
Виды профиля:
Novotex KBE VEKA GEALAN
РАССРОЧКА - 0%** БЕЗ БАНКА
Честная цена от 6850
Работаем без выходных и праздников!
ТЕЛ.: 7-57-52, 7-57-53
*подробнее об акции, сроках проведения и организаторе - у менеджеров отделов продаж **Предоставляет ООО «Эверест»

1 сентября - ДЕНЬ ЗНАНИЙ

ПРОГРАММА ОБЩЕГОРОДСКОГО ПРАЗДНИКА «АССОЦИАЦИЯ НОВОУРАЛЬСКИХ ТАЛАНТОВ»

13.30 - 14.00 - шествие делегаций образовательных организаций по улицам города;
14.00 - 14.30 - торжественное открытие общегородского праздника (площадь КСК):
- парад участников;
- шоу барабанщиков;
- флешмоб «Будущее «Школы Росатома»;
14.30 - концертная программа (ЦПКиО);
14.30 - 15.15 - концерт детских творческих коллективов;
15.15 - 15.30 - шоу профессора Николя;
16.30 - 17.00 - шоу трансформеров;
15.00 - 17.00 - образовательно-игровая программа «Ассоциация новоуральских талантов».

В случае дождя программа будет проводиться в КСК

Актуально

РЕМОНТ ДОРОГИ ПОД СУДОМ

По прошлогоднему ремонту участка автодороги Починок - Елани идёт судебный процесс.

За сельские дороги нынче взялись активно - большая часть отремонтирована. Однако в бочке мёда не обошлось и без ложки дёгтя. Ею стал участок между Починком и Еланями.

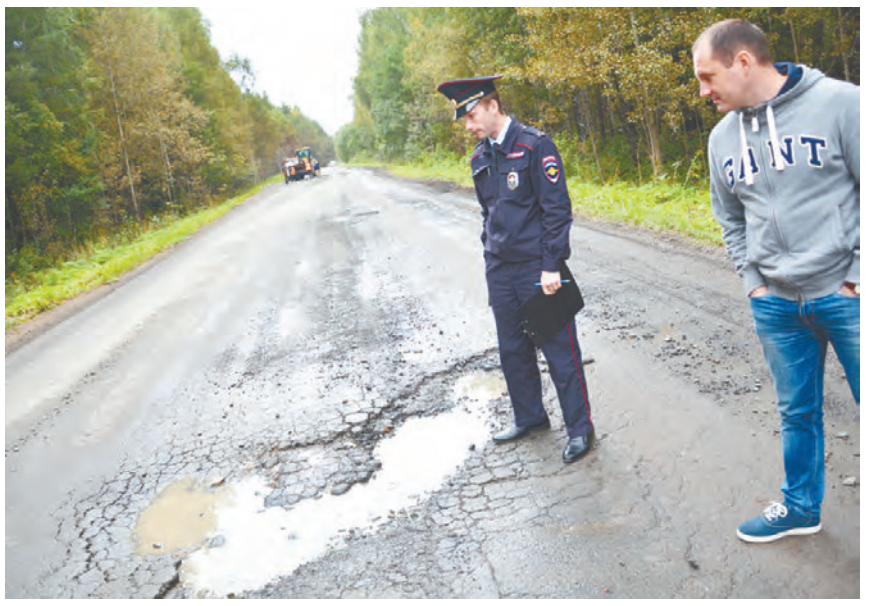

«Что происходит? В прошлом году ремонтировали, недоделали: ямы и колдобины. В этом снова взялись!» - звонят читатели.

Чтобы разобраться, «Нейва» побывала на месте с сотрудниками ОГИБДД и Управления городского хозяйства.

- В прошлом году, когда здесь начался ремонт, я обратил внимание, что он идёт некачественно, - рассказывает житель деревни Починок Олег Шакуро, стоя возле одной из многочисленных послеремонтных ям. - В первый день работы привезли асфальтоукладчик, рассчитанный для тротуаров. Асфальт укладывали слоем сантиметра два. И не двумя полосами, а тремя. Работали в дождь. Я тогда звонил в ГИБДД Новоуральска, просил разобраться. А когда ремонт заканчивался, в начале деревни под горку они поставили каток, и у него сломались тормоза. И до самого магазина он мчался вниз с сумасшедшей скоростью, не мог остановиться. Благо, вечер был, народу немного… Спрашиваю у них: что за организация? Обращайтесь, говорят, в город за ответами. Написал в областную ГИБДД, в прокуратуру, в УГХ с просьбой разобраться в ситуации. Ответ из области получил, когда ремонт уже завершился. Написали, что проведена экспертиза и что до 15 октября все замечания должны быть устранены. Не устранили. А весной, как сошёл снег, асфальт «пополз», стал рассыпаться сеткой.

ГИБДД, действуя в этой ситуации в рамках своих полномочий, наказала тех, кто отвечает за содержание и эксплуатацию этой дороги – УГХ.

- На этот участок давно поступают жалобы, - подчёркивает инспектор ОГИБДД Новоуральска Антон Белекеев. – Мы проводили проверки, в том числе совместно с прокуратурой. Выносили предписания и штрафы УГХ. И вот в прошлом году здесь сделали ремонт, но качество его оставляет желать лучшего. Всплыли существенные недостатки: выбоины, просадки, занижение обочин. А это всё - угроза безопасности дорожного движения.

Как пояснили сотрудники УГХ, горе-ремонт выполняло предприятие «Русбизнес», снизившее в ходе аукциона цену примерно на 2,5 млн руб. и выигравшее конкурс. Сделали с опозданием. В УГХ всё это видели и понимали, каково будет качество. И всё же, для наиболее взвешенной оценки, привлекли экспертов Торгово-промышленной палаты Новоуральска. Те в результате выдали увесистый 200-страничный документ, из которого стало ясно, что такую дорогу принимать нельзя. «Русбизнесу» дали время на устранение недостатков, но - бесполезно. В итоге ремонт «Русбизнесу» не оплатили, и с весны начались разбирательства в Арбитражном суде. Судебный процесс помешал определиться с дальнейшей судьбой участка.

Между тем время шло, ямы разрастались, в ведомства шли жалобы, от ГИБДД в УГХ - предписания, и было принято решение, что в таком виде уходить под зиму нельзя. И вот вновь были выделены бюджетные деньги, и на прошлой неделе по всем этим ямам прошли работники Дорожно-коммунальной службы. Ясно, что прошли на скорую руку, что простоит такой ремонт недолго и что здесь необходим более масштабный подход. Но уж лучше так дожить до нового сезона: по крайней мере, автолюбители в суд не подадут.

Юрий ДОРОНИН
Фото автора

Сергей ЕФИМОВ, директор МКУ «УГХ»:

- В сентябре состоится очередное заседание Арбитражного суда, к которому мы постараемся привлечь в качестве свидетелей не только ГИБДД, но и жителей сельских населенных пунктов. Будем надеяться, что до конца года процесс завершится, и в 2016 году этот участок мы сделаем надлежащим образом. А пока устраняем недостатки полотна, по которому проходит школьный маршрут, - на основании предписания ОГИБДД.

Коротко

Все - на субботники!

Вчера, 25 августа, в Администрации НГО прошло совещание с руководителями предприятий и учреждений по подготовке и проведению субботников. На территориях образовательных учреждений они уже идут, а вот по остальным городским организациям планируется начать с 15 сентября. Предварительный план - кто, где, когда и в каком составе участвует - сформирован. Определились, что работа пройдёт по старой схеме, в которой за инструменты и вывоз мусора отвечает Дорожно-коммунальная служба. По всем вопросам, соответственно, обращаться в ДКС.

Ни пуха ни пера!

66 осенне-зимний сезон охоты на водоплавающую дичь открыли члены Новоуральского общества охотников и рыболовов. Торжественное мероприятие прошло на территории домика рыбака и охотника. Председатель общества Юрий Дорофеев поздравил собравшихся. Подняли флаг. Ещё раз вспомнили технику безопасности и правила охоты. С пятого сентября открывается охота на боровую дичь, а с 15 сентября - на зайца.

Народ против

В понедельник, 24 августа, в Администрации НГО прошли публичные слушания по предоставлению разрешения ООО «Актив Плюс» на расширение площади под строительство торгового центра в районе перекрёстка Ленина - Савчука практически в два раза - с 500 кв. м до 1100. Присутствовало более пятидесяти горожан, в основном жителей близлежащих домов. Большинство проголосовали против: и увеличения площади, и магазина в принципе. Решение по итогам публичных слушаний будет принято ко второй неделе сентября (**эскизы проекта, а также фото с публичных слушаний см. на странице «Нейвы» ВКонтакте**).

Добавим, что строительство магазина соответствует Генплану Новоуральска.

«Зелёная сова»

В Новоуральске объявлен муниципальный экологический конкурс «Зеленая сова», принять участие в котором могут горожане, общественные объединения, предприятия и учреждения. Номинации: «Экологическое воспитание и просвещение», «Социальные экологические инициативы», «Лидер природоохранной деятельности среди предприятий городского округа», «Экологически ответственный бизнес НГО».

Условия - на сайте Администрации НГО: www.adm-ngo.ru (раздел Деятельность/ Охрана окружающей среды). Срок представления материалов – до 1 октября. Комплект документов можно выслать по почте: cityupr@novouralsk.novotec.ru или через общий отдел Администрации НГО (ул. Мичурина, 33, каб. 208). Контакты: Алексей Сергеевич Верещагин (тел.: 9-65-65) и Нина Геннадьевна Гусева (тел.: 9-66-08).

СОБСТВ. ИНФ.

Новость в номер

Театр открывает сезон

Сегодня, 26 августа, труппа Театра музыки, драмы и комедии приступает к постановке водевиля «Долгожитель». Это знаменует начало подготовки театра к новому сезону. За лето в театре был отреставрирован паркет, заменены фасадные окна, обновлено помещение художественно-декоративно-бутафорского цеха. В труппе театра появился новый солист - молодой выпускник ЕГТИ Михаил Матаков.

Напомним, что этот сезон у театра будет юбилейным, а значит, впереди много интересных мероприятий и новых премьер. В начале сентября начнется работа над опереттой «Веселая вдова» в постановке Василия Вавилова. Именно этой премьерой театр откроет новый сезон. Также в планах постановщиков - драматический спектакль «Лес» по пьесе А. Островского, мюзикл «Труффальдино из Бергамо» и детский музыкальный спектакль «Остров сокровищ».

Открытие нового театрального сезона планируется на 30 октября.

СОБСТВ. ИНФ.

Цифра дня

5564

билета на аттракционы ЦПКиО,

собранных в ходе акции «Улыбнемся солнечному дню!», будет передано в Управление социальной политики.

Фотофакт

43 МИГРАНТА было проверено в ходе оперативно-профилактического мероприятия «Нелегальный мигрант», проходившего в НГО с 17 по 22 августа. В его рамках выявлялись иностранцы, работающие без соответствующего разрешения в РФ. Один из них был доставлен в дежурную часть. Участковыми составлено 9 административных протоколов.

Юрий ДОРОНИН

Возвращаясь к напечатанному

РТУТЬ ИЗ ЛЕСА - ВОН!

В № 71 «Нейвы» от 12 августа мы рассказали о найденной в лесу неподалеку от базы отдыха «Верёвкин угол» связке ртутьсодержащих ламп. На тревожный сигнал «Нейвы» ответственные за экологию лица отреагировали быстро.

Уже на следующий день мы обследовали лес вместе с главным специалистом по охране окружающей среды Администрации НГО Ниной Гусевой и директором МУП «Ритуал» Валерием Безбородовым. «Ритуал» в НГО является специализированной организацией по приемке и транспортировке ртутьсодержащих отходов - ламп и градусников.

Но вот сюрприз - к уже найденным накануне лампам добавились еще две! Ясно, что лампы эти - промышленные. Значит, «постаралось» либо предприятие, либо частный предприниматель.

- Есть закон, регулирующий обращение с отходами первого класса опасности, а также постановление Правительства РФ о правилах обращения с энергосберегающими ртутными лампами, - по ходу поясняет Нина Геннадьевна. - Согласно этому в Новоуральске организован сбор и вывоз ртутьсодержащих отходов. На базе МУП «Ритуал» создан муниципальный пункт, для жителей специальные контейнеры установлены в помещениях эксплуатационных организаций УЖК «Новоуральская». Если бы мы выяснили личность собственника этих ламп, то составили бы на него акт и платил бы за уничтожение он. Поскольку организации и индивидуальные предприниматели должны сами заключать договоры на утилизацию – либо с МУП «Ритуал», либо с Центром безопасности промышленных отходов (в Екатеринбурге).

- Юридические лица платят за утилизацию одной лампы до 15 рублей. Деньги-то небольшие! - не скрывает возмущения Валерий Безбородов. - Все муниципальные организации сдают нам отходы по акту, а также и частники. Но есть, как видите, у нас еще безответственные люди! Конечно, особой опасности для леса, даже если лампы разобьют, нет. Ну, грибы не вырастут на этом месте или трава, а вот если кто-то, разбив стекло, вдохнет пары ртути, то получит серьезное отравление.

Что касается жителей, в НГО установлены контейнеры по приему ламп. Для них утилизация - бесплатна.

Пока мы бродили по лесу, подъехала специальная машина МУП «Ритуал». Работники принесли цинковый контейнер, поместили внутрь лампы и увезли на утилизацию. Ну и слава Богу! Большой ли вред от них, маленький - неважно! Ртуть в лесу храниться не должна - это факт. Остается только надеяться, что человек, решивший оставить в лесу связку стеклянных трубок с ядовитой начинкой, прочтет это и не будет так поступать впредь.

Евгений СЕРЕБРЯКОВ

Фото автора

Вместе с работниками МУП «Ритуал» мы очистили лес от ламп

Адреса контейнеров для отработанных ламп:

- ул. Чурина, 11 (ООО «Привокзальный»);
- ул. Комсомольская, 10б (ООО «Бунарский»);
- ул. Л. Толстого, 31а (ООО «Парковый»);
- ул. Советская, 9а (ООО «Западный»);
- ул. Юбилейная, 4а (аварийная служба);
- ул. Гагарина, 7а (ООО «Центральный»);
- ул. Ленина, 140 (ООО «Ассоль»);
- с. Тарасково, ул. Советская, 2/1 (МУП «Нива»).

Приём в рабочие дни - с 8.00 до 17.00 (в пятницу до 16.00), перерыв - с 12.00 до 12.48.

При повреждении ламп, приборов и устройств, содержащих ртуть, а также при обнаружении брошенных ламп - телефон:

9-01-12

(оперативный дежурный ЕДДС МКУ «Управление защиты от чрезвычайных ситуаций» НГО).

Статистика

ВСЕХ ПОСЧИТАЮТ

В сентябре-октябре сотрудники новоуральского подразделения Свердловскстата опросят горожан в рамках Микропереписи-2015 и проведут предварительный учёт объектов Всероссийской сельскохозяйственной переписи-2016.

Сельхозперепись

Всероссийская сельхозперепись пройдёт в следующем году. Сейчас же, с 1 по 15 сентября, регистраторы проведут предварительный обход объектов переписи для уточнения сведений. Как сообщили «Нейве» в отделе сводных статистических работ Новоуральска, в городе регистраторы побывают в садоводческих товариществах, у жителей Зелёного посёлка и отдельных улиц: Джилавяна, Энтузиастов, Нагорной, Ясной и других, земельные участки которых расположены в МКР 23 и 24. У каждого регистратора при себе будет специальное удостоверение **(см. фото на странице «Нейвы» ВКонтакте)** и паспорт, которые он обязан предъявлять. Предварительный обход не предполагает подробного опроса, но всё же несколько уточняющих вопросов будет задано.

Микроперепись

Пройдёт она с 1 по 31 октября текущего года и в НГО коснётся жителей лишь двух участков, проще говоря – двух улиц города: Горького и Свердлова. И то не всех домов. То есть в полном соответствии с госзаданием, согласно которому охватят опросом 1,7% россиян. У переписчиков также будут соответствующие удостоверения. Кроме того, специальные сумки и светоотражающие браслеты с символикой Росстата **(см. фото на странице «Нейвы» ВКонтакте)**. Предварительно оба переписчика пройдут по своим участкам и разложат в почтовые ящики объявления о предстоящем опросе. Как сообщает Росстат, при Микропереписи акцент будет сделан на выяснение демографической ситуации с учётом того, что в стране продолжается процесс старения населения, увеличивается численность разведённых и падает рождаемость. В числе тем, которые также будут звучать в опросе: источники средств к существованию; образование и учёба; здоровье; гражданство и др.

Юрий ДОРОНИН

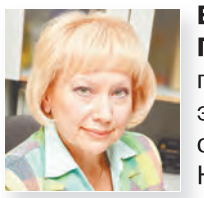

Елена ПРИКАЗЧИКОВА, главный специалист-эксперт отдела сводных статистических работ Новоуральска:

- Первое, что нам надо определить в сельхозпереписи - число объектов: сельхозпредприятия, садоводческие, огороднические и дачные некоммерческие объединения граждан, индивидуальные хозяйства. Смотрим наличие, сверяемся с картами, выводим общий знаменатель. Следующим этапом будет подбор кадров и обучение. И уже потом - перепись.

Языком цифр

На линейку становись!

8350 детей

в Новоуральском городском округе отправятся 1 сентября в поход за знаниями. За парты 13 школ сядут 845 первоклассников (год назад их было 834), продолжить обучение после окончания девятого класса нынче решили 467 учеников (прошлогодний показатель - 507). Желаем всем успехов в учебе!

СОБСТВ. ИНФ.

Люди говорят

...А маму я держала за руку. Чтобы она не волновалась

«Каким было ваше первое сентября?» - спросили мы у новоуральцев.

Андрей МУХАМАДШИН, выпускник школы № 57:

- Было очень радостно и как-то по-взрослому. Школа учит быть человеком думающим, учит делать выбор. Понял, что учителей плохих не бывает. Они все нам добра желают, только мы не сразу это понимаем!

Анастасия НОВОСЕЛОВА, выпускница гимназии:

- Огромный букет, много людей, и мама волнуется очень. А я ее крепко за руку держу, чтобы она успокоилась... Друзья, любовь, будущая профессия - это все школа. Даже не представляю, как буду переживать, когда сама дочку в первый класс поведу.

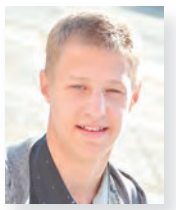

Артём РОДИОНОВ, ученик гимназии № 41:

- Помню, что в этот день родители устроили мне настоящий праздник. И я им очень благодарен. С такой поддержкой ничего не страшно.

Анастасия ТЕРЕНТЬЕВА, ученица школы д. Починок:

- Первый раз в первый класс - просто супердень, эмоции зашкаливали. Моя первая учительница - Ольга Николаевна! Когда окончу школу, хочу стать учителем начальных классов и буду каждый год устраивать детям волшебное первое сентября.

Михаил БЕРНАДСКИХ:

- Трудно вспомнить событие, которое случилось больше полувека назад! Я пошел в школу в 1961 году в поселке Новоуткинск. Классы были большие, по сорок человек, но очень дружные. В этом году собираюсь на встречу выпускников, спасибо Интернету и сайту «Одноклассники». А первое сентября - всегда в моей душе, я дедушка шестерых внуков, сейчас почти все дошколята, так что у нас с ними первое сентября впереди!

Елена САХАРОВА
Фото Юрия ДОРОНИНА

Хороших отметок!

Уважаемые жители Свердловской области! Дорогие педагоги, учащиеся и студенты, родители! От имени депутатов Законодательного Собрания Свердловской области и от себя лично поздравляю вас с Днем знаний!

Особенно волнительно первое сентября для первоклассников, которые впервые сядут за парту и начнут путь в увлекательную Страну знаний.

Современный мир меняется слишком быстро. Человек, который перестает учиться, отстает от жизни. Ставка на инновации в промышленности, на развитие новых технологий диктует потребность в грамотных специалистах, талантливых ученых, высококвалифицированных рабочих. Учебные учреждения Свердловской области предлагают реальные возможности для получения необходимых знаний и освоения самых разных профессий.

В этот праздничный день желаю всем, для кого начинается новый учебный год, отличного настроя на учебу! Будьте усердными, трудолюбивыми и любознательными, учитесь с интересом! Педагогам и родителям хочу пожелать мудрости, терпения и чтобы ученики превзошли ваши самые смелые ожидания.

Людмила БАБУШКИНА,
председатель ЗССО

* * *

Дорогие ученики и учителя, студенты и преподаватели, воспитатели и родители, ветераны педагогического труда!

Поздравляем вас с Днем знаний - началом нового учебного года!

В этот день радостное и взволнованное настроение у всех - у родителей, которые провожают детей в школу; у педагогов, которые делают все, чтобы юные новоуральцы получали глубокие и разносторонние знания; у школьников, успевших за лето соскучиться по одноклассникам и учителям.

С особым нетерпением 1 сентября ждут первоклассники, для которых школьный звонок прозвучит впервые, и первокурсники, которым предстоит присоединиться к студенческому сообществу.

Новоуральский городской округ традиционно входит в число лидеров Свердловской области по качеству образования. Главная задача – сохранить и развить эту тенденцию. Хорошее образование – значимая составляющая жизненного успеха, его основа. Нынешние школьники и студенты скоро будут вписывать новые страницы в историю нашего города, вносить свой вклад в развитие и процветание России и Свердловской области. Поэтому для всех нас важно, чтобы наши дети получили достойное образование, смогли в полной мере раскрыть свои способности и таланты, а педагоги имели достойные условия и для работы, и для жизни.

В новом учебном году желаем всем учащимся энергии и настойчивости, хороших отметок. Педагогам - профессиональных удач, благодарных учеников и непреходящей любви к своей профессии. Родителям - мудрости, терпения, чтобы никогда не оставляло вас чувство ответственности за воспитание своих детей.

Всем - новых побед и достижений на пути к вершинам знаний!

Владимир МАШКОВ,
Глава НГО

Валерий ПОПОВ,
Глава Администрации НГО

* * *

Уважаемые работники системы образования,
ветераны педагогического труда, родители!
Дорогие ребята!

Примите самые искренние поздравления с Днем знаний!

1 сентября – праздник тех, кто учится, и тех, кто учит. Праздник для каждого из нас! Ведь каких бы высот ни достигал человек, путь к ним начинается в школе.

В этот добрый, светлый, щедрый на цветы и улыбки день желаем всем ребятам увлекательных путешествий в мир знаний и отличных друзей на всю жизнь, родителям - радости от успехов своих детей, педагогам - новых идей и нестандартных педагогических решений, способствующих росту качества новоуральского образования.

Пусть новый учебный год для всех станет еще одним годом блестящих побед!

Татьяна КОРЯКИНА,
начальник Управления образования

Ирина ТАГИЛЬЦЕВА,
председатель профкома объединения ОУ

ЛАФА КОНЧИЛАСЬ!

В Свердловской области за парты сядут 52000 первоклашек.

В 2015 году в Свердловской области будут работать 1052 школы. Количество учеников - более 447 тысяч человек, это почти на 15,5 тысячи выше, чем в прошлом году.

Школьный звонок прозвенит для 52 тысяч первоклашек, которых в этом году на 3391 человека больше, чем в 2014 году.

На 20 августа 1045 школ успешно прошли процесс приемки. Серьезных замечаний, незавершенных ремонтов, отставаний от графика не зафиксировано.

Напомним, что в рамках соответствующей госпрограммы в 2015 году на проведение капитальных ремонтов запланировано более 124 миллионов рублей, которые в равных пропорциях предоставили областной и муниципальные бюджеты. Всего отремонтировано 158 муниципальных образовательных организаций: 132 школы, 21 детский сад, пять организаций дополнительного образования.

По информации регионального министерства общего и профессионального образования, все школы области обеспечены учебниками и учебными пособиями. В 2015 году приобретено более 907 тысяч экземпляров учебной литературы на сумму почти 287 миллионов рублей. На обеспечение школьников питанием область выделила необходимые субсидии - практически два миллиарда рублей.

Во всех школах Свердловской области обеспечено медицинское обслуживание, а медицинские кабинеты прошли процедуру лицензирования. В 27 муниципальных образованиях все школы оснащены системами видеонаблюдения.

В ходе подготовки к учебному году вблизи школ установлено 213 «искусственных неровностей», 19 новых светофоров, 147 ограждений, отделяющих тротуар от проезжей части.

Валентина АНИЧКИНА,
по материалам
официальных источников

Служба «02»

УГОН «ОКИ» НЕ УДАЛСЯ

357 заявлений и сообщений о преступлениях и происшествиях принято в дежурной части полиции с 17 по 23 августа. Участковыми уполномоченными выявлен факт незаконного изготовления и употребления наркотических веществ, задержаны подозреваемые в угоне автомашины, раскрыта кража продуктов питания из торговой точки. Кроме того, зарегистрированы факт мошенничества и 45 случаев причинения вреда здоровью граждан.

18 АВГУСТА. В третьем часу ночи в дежурную часть поступило сообщение от сторожа одной из торговых точек на улице Корнилова о неизвестных, которые крутились около припаркованной неподалеку машины «Ока». Оперативный дежурный передал информацию нарядам, и первым на место прибыл экипаж ГИБДД в составе инспекторов Ильи Сапожникова и Владислава Каракозова. Они задержали там двух молодых людей. Далее на место прибыла следственно-оперативная группа. При осмотре транспорта оперативниками было установлено, что у «Оки» разбиты стекла, из рулевой колонки и на месте крепления магнитолы торчат провода, под крышкой капота нет аккумулятора. В беседе со стражами порядка юноши признались в том, что пытались завести двигатель машины, но не смогли.

Возбуждено уголовное дело по статье 166 УК РФ - «Неправомерное завладение автомобилем».

19 АВГУСТА. В двенадцатом часу вечера участковыми уполномоченными полиции по информации от граждан был выявлен факт изготовления и употребления наркотиков в одной из квартир дома на улице Жигаловского. На момент визита стражей порядка в квартире в гостях находилось двое мужчин, которые вместе с хозяином были в состоянии наркотического опьянения. В ходе осмотра квартиры следственно-оперативной группой в присутствии понятых были изъяты приспособления и ингредиенты для изготовления наркотика на дому. Всех находившихся в квартире освидетельствовали в медучреждении. Исследование показало, что они употребили дезоморфин. В отношении нарушителей были составлены административные протоколы по статье 6.9 КоАП РФ - «Потребление наркотических средств или психотропных веществ без назначения врача». Следственным отделом возбуждено уголовное дело по статье 228 УК РФ «Незаконное производство, сбыт или пересылка наркотических средств, психотропных веществ или их аналогов».

20 АВГУСТА. В три часа дня в торговой точке на улице Чурина неизвестный открыто похитил продукты. В ходе оперативно-разыскных мероприятий и при содействии граждан была установлена личность подозреваемого - ранее судимый, нигде не работающий мужчина 1983 года рождения. Он уже дал признательные показания. Возбуждено уголовное дело по статье 161 УК РФ - «Грабеж».

В этот же день в одиннадцатом часу вечера из приемного терапевтического отделения горбольницы поступило сообщение о том, что к ним обратилась женщина и рассказала, что полчаса назад в МКР 15 ее ударил неизвестный и похитил имущество на сумму более 4000 рублей. На место происшествия выехал дежурный наряд полиции и следственно-оперативная группа. По имеющимся приметам составлена ориентировка с приметами подозреваемого. Возбуждено уголовное дело по статье 161 УК РФ - «Грабеж».

Юлия ЗАИКИНА,
специалист направления по связям со СМИ МУ МВД России по НГО и МО «п. Уральский»

Закон и порядок

Дезоморфин - он же «крокодил»

В Парковом районе нашли наркотики.

17 августа вечером участковый Татьяна Пантелеева, в чьем ведомстве находится Парковый район города, работая по информации, поступившей от неравнодушных граждан, выявила в одной из квартир дома на улице Фурманова факт изготовления и употребления наркотиков. На момент визита правоохранителей хозяйка квартиры и находившийся у нее в гостях 35-летний мужчина находились в состоянии наркотического опьянения. В присутствии понятых были изъяты приспособления и ингредиенты для изготовления наркотика в домашних условиях. Медосвидетельствование показало, что оба употребляли дезоморфин.

Решением мирового суда ранее не судимой женщине назначен штраф - 4000 рублей. Её приятелю, ранее судимому за имущественное преступление, - семь суток административного ареста. Следственным подразделением УВД Новоуральска возбуждено уголовное дело по статье 228 УК РФ – «Незаконное производство, сбыт или пересылка наркотических средств, психотропных веществ или их аналогов».

СОБСТВ. ИНФ.

Служба «01»

21 выезд по тревоге совершили подразделения противопожарной службы с 17 по 23 августа. Из них один раз огнеборцы выезжали на термическое разложение пищи, оставленной без присмотра на плите, один - на короткое замыкание, два – по ложному вызову, 13 раз - на срабатывание пожарной сигнализации.

20 августа ранним утром дежурные караулы выезжали в гаражный кооператив «Квартал», где горели два пустых гаража. Спасено имущество, находившееся внутри. Причина возгорания устанавливается. **21 августа** при помощи шанцевого инструмента пожарные вскрывали входную металлическую дверь квартиры в доме № 2 по ул. Октябрьской, где была обнаружена женщина 1937 г.р., у которой случился инсульт. **23 августа** огнеборцы оказывали помощь в транспортировке молодого человека, больного ДЦП, с ранением брюшной полости до машины скорой медицинской помощи.

Анна ОБЫДЕННОВА,
младший инспектор ГПП СПСЧ-1 СУ ФПС № 5 МЧС России

Пост ГИБДД

По сводкам ОГИБДД, с 17 по 23 августа в Новоуральске произошло 29 ДТП. В том числе: 9 ДТП - из-за неверно выбранного скоростного режима; 7 - из-за несоблюдения безопасной дистанции. Кроме того, за прошедшую неделю выявлено 11 водителей, управлявших транспортом в состоянии опьянения.

17 августа в 14.45 на улице Свердлова, 15 водитель а/м «Тойота-Королла» не уступил дорогу пешеходу, переходившему дорогу по нерегулируемому переходу. В результате наезда у пешехода ушибы. **20 августа** в 8.30 на пятом километре дороги Новоуральск - Тарасково водитель «Шевроле-Лачетти» неправильно выбрал скорость движения и не справился с управлением. В итоге автомобиль съехал с дороги и опрокинулся. **22 августа** в 0.30 по улице Юбилейной, 10 водитель «Рено» неправильно выбрала скорость движения, не справилась с управлением, выехала на полосу встречного движения и столкнулась с «ЗАЗ-Шанс» и «Шевроле-Круз».

Ольга БАРЫКИНА,
инспектор по пропаганде ОГИБДД

ООО «Металком»
ЗАКУПАЕМ
СЕРЕБРО, ЗОЛОТО, ПЛАТИНУ, ПАЛЛАДИЙ,
а также редкоземельные металлы.
КМ Н90, СП-5, КТ603 и т. д.
Для ломбардов спец дисконт.
Наличный и безналичный расчет.
8 (922) 17-33-424
e-mail: uralmet999@gmail.com
Свидетельство о постановке на спец-учет № 016002124 от 02.08.2012 г.

Сдаются в аренду:
- теплые помещения производственного и складского назначения площадью 63,4, 78,4, 268, 216, 170, 108 кв. м; 100, 107, 114, 506, 1255 кв. м - с прямым выездом;
- офисные помещения в промзоне от 20 до 40 кв. м.
- холодильная камера до -15°С - 36 кв. м, 13 кв. м; до -5°С - 10 кв. м, 8,5 кв. м.
Тел.: 2-57-51, 2-57-89

Все рекламируемые товары подлежат обязательной сертификации, услуги - лицензированию. Реклама

АРЕНДА 5-17-55, 7-55-78
ОФИСЫ ЦЕНА: ОТ 210 РУБ./КВ. М (включая коммунальные услуги)
Театральный пр., 20; ул. Фрунзе, 7; ул. Ленина, 104а; ул. Крупской, 4; ул. Октябрьская, 6б
СКЛАДЫ ЦЕНА: ОТ 140 РУБ./КВ. М (включая коммунальные услуги)
ул. Подгорная, 5; 7; ул. Торговая, 6; 6/2; 6/10; ул. Торговая, 2/4; 2/6; 2/8; 2/10; 2/12; 2/14; Загородное шоссе, 4/2
мы переехали МУП "ТСБ" Театральный пр., 20

КЛОПЫ ТАРАКАНЫ ? УНИЧТОЖИМ! "ЭкоСфера" 7·555·3 www.clean-44.ru

РЕМОНТ... На дому стиральных машин
Опыт, гарантия
8-922-158-0848
Возможность продажи зап. частей
6-58-99

СРОЧНЫЙ РЕМОНТ КИНЕСКОПНЫХ ТЕЛЕВИЗОРОВ
Гарантия
Телефон: 9-06-34
8-961-764-08-02

ХОЛОДИЛЬНИКОВ РЕМОНТ СТИРАЛЬНЫХ МАШИН НА ДОМУ
3-48-10
8-963-4444-374

Ремонт ПК
4-05-80

РЕМОНТ И НАСТРОЙКА КОМПЬЮТЕРОВ
ВЫЗОВ - 50 р.
1 час - 200 р.
7-57-67,
8-950-207-2008

СРОЧНЫЙ РЕМОНТ ТЕЛЕ- и ВИДЕОАППАРАТУРЫ
ГАРАНТИЯ
Телефоны: 7-53-46
904-988-70-67

ПРЕДПРИЯТИЮ ДЛЯ РАБОТЫ ВАХТОВЫМ МЕТОДОМ ТРЕБУЮТСЯ:
- монтажник металлических конструкций;
- электросварщик;
- электромонтажник;
- мастер электромонтажных работ.
8-950-641-69-94

С места событий

Мозговой штурм - залог успеха

Состоялось совещание топ-менеджмента подразделений АО «УЭХК» по вопросу вовлечённости персонала в рабочий процесс.

Решать проблемы вместе - заведомо эффективный способ в любой жизненной ситуации.

А ныне руководители подразделений Уральского электрохимического комбината собрались для обсуждения вопроса отнюдь не праздного - речь идет о том, чтобы каждый работник чувствовал себя частью общего процесса, частью единого коллектива и болел душой за результат.

Отчего проблемой вовлеченности решили заняться именно сегодня, стало ясно из выступления генерального директора АО «УЭХК» Александра Белоусова.

- Вовлеченность работников в этом году снизилась. Однако комбинат сохраняет свои позиции в зоне лучших работодателей России, - отметил он. - Нам важен командный дух. Нужен диалог между работниками и руководством. Ведь все мы в одной лодке, и плыть нужно в одну сторону.

Какими мерами можно усилить мотивацию каждого отдельного человека на производстве, решали в течение нескольких часов, разбившись на пять групп. Работали активно, предлагали мероприятия, которые могли бы внедряться не только на комбинате, но и в рамках всей Госкорпорации «Росатом».

В итоге лидеры групп представили ряд предложений, которые, по мнению руководителей, способны положительно повлиять на усиление корпоративного духа. Вот наиболее интересные: поддержать институт наставничества, повысить эффективность информационных центров подразделений, усилить уровень информированности работников об изменениях в заработной плате и соцпакете, регулярно проводить торжественные мероприятия по поводу выполнения ответственных производственных заданий предприятия, расширить спектр профессиональных конкурсов, оказывать поддержку семейному спорту, усилить роль корпоративных СМИ (так, чтобы руководители подразделений стремились сами предлагать, о ком следует написать, кого поздравить), предложить дирекции комбината лично поздравлять ключевых сотрудников с юбилейными датами, в рамках доклада директора комбината проводить выступление передовиков производства, чтобы они могли делиться своим опытом, создать координационный совет лидеров малых групп.

Конечно, не все предложения будут реализованы немедленно. Какие-то смогут войти в практику лишь после согласования с Госкорпорацией «Росатом». Однако, как известно, под лежачий камень вода не потечет, и главное при возникновении трудностей - не сидеть сложа руки, а начинать выбираться из негативной ситуации хоть как-то. Тогда в конце концов придет и успех. На комбинате это отлично понимают, а значит, и вовлеченность персонала повысится.

Евгений СЕРЕБРЯКОВ

Мнения

Александр ДУДИН, заместитель генерального директора по управлению персоналом:

- Что такое вовлеченность? Есть понятие - удовлетворенность. Это когда человека устраивают его зарплата, коллектив, отношение руководства. Но это на самом деле взгляд в прошлое, этого в современных условиях недостаточно, нужно, чтобы человек строил свое будущее вместе с компанией, чтобы он был вовлечен в ее жизнь. Не просто был доволен, но готов всей душой участвовать в жизни компании, вкладывать свои ресурсы - время, идеи - на ее благо.

Ольга МАКСИМОВА, модератор (Электросталь):

- Я могу рассказать на примере нашего машиностроительного завода, как решаются подобные проблемы. Вот на подобной же встрече у нас была разработана такая форма взаимодействия, как поздравление генеральным директором ключевых сотрудников с юбилейными датами. Народ сначала был удивлен и растерян - как это, директор спускается из своего кабинета в механическую мастерскую и жмет руку простому рабочему, дарит цветы?! А сегодня все привыкли, и мы отмечаем позитивную реакцию - каждый человек начинает осознавать свою ценность, что он вносит свой вклад в успех предприятия.

Михаил АЛОНОВ, отдел 12:

- Обязательно нужно проводить такие коллективные обсуждения. Мозговой штурм в условиях ограниченного времени пробуждает мыслительную деятельность - появляются верные решения. К тому же у многих участников уже имеются конкретные предложения - так что эффект от нашей работы должен быть очень хорошим.

Ян КОНИЩЕВ, отдел 88:

- Подобные мероприятия очень важны, поскольку, готовясь к ним, ты изучаешь вопрос и хочешь не хочешь - думаешь над предложенной проблемой, находишь ответ. Здесь собрались руководители, которые прекрасно знают, чем живет их подразделение, что нужно людям. И они предлагают не просто отвлеченные идеи, но конкретные мероприятия, которые в будущем действительно могут быть реализованы.

РОСНАНО УГЛУБИТ СВЯЗИ

Соглашение о сотрудничестве подписано между правительством Свердловской области и Фондом инфраструктурных образовательных программ РОСНАНО.

Речь идет об углублении взаимодействия по подготовке кадров для наноиндустрии, а также о расширении производства инновационной продукции.

Подписанию соглашения предшествовало совещание, которое при участии руководителей и сотрудников фонда провел Денис Паслер.

НЕЙТРАЛИЗАТОРЫ И КОМПОЗИТНЫЕ МАТЕРИАЛЫ

Генеральный директор Фонда инфраструктурных образовательных программ РОСНАНО Андрей Свинаренко отметил, что с 2011 года Свердловская область активно взаимодействует с фондом в части реализации программ подготовки кадров для наноиндустрии. Можно сказать, что Свердловская область - самый продвинутый в России регион по данному направлению. В данный момент фондом совместно с УрФУ реализуется десять образовательных программ. Тематика подготовки современных специалистов различная - от высокоэффективных катализаторов для нейтрализации газовых выбросов до наноразмерных композитных материалов и применения лазерных и аддитивных технологий. Обучение прошли 3 477 человек.

ГОТОВИТЬ КАДРЫ И РЫНКИ

Главное, что специалисты обучаются и проходят переподготовку для работы на конкретных инновационных производствах. Объем произведенной в Свердловской области продукции наноиндустрии составляет порядка 20 млрд рублей.

Руководители фонда представили новые проекты, касающиеся применения наноматериалов при производстве работ во время капитальных ремонтов многоквартирных домов. Этот опыт, безусловно, интересен для Свердловской области.

В соглашении о сотрудничестве закреплены обязательства о том, что в результате реализации совместных мероприятий к 2017 году объем производства инновационной, в том числе нанотехнологической продукции в Свердловской области возрастет до 110 млрд рублей, к 2020 году составит не менее 150 млрд рублей.

Было отмечено, что важность взаимодействия региона с фондом РОСНАНО не только в том, чтобы содействовать возникновению и развитию предприятий наноиндустрии, подготовке кадров для данной отрасли, но и в том, чтобы создавать рынки потребления нанотехнологий.

ПРОДВИГАТЬ И СОДЕЙСТВОВАТЬ

Сегодня в Свердловской области действует полноценная инфраструктура по разработке, коммерциализации и выпуску продукции наноиндустрии. По итогам 2014 года, объем отгруженных товаров, работ и услуг, связанных с нанотехнологиями, составил более 20 млрд рублей.

«Мы заинтересованы в росте конкурентоспособности инновационной продукции уральских предприятий, дальнейшем повышении спроса и потребления продукции наноиндустрии на территории России. Уверен, что соглашение о сотрудничестве с фондом, которое мы подписали сегодня, будет способствовать достижению этих целей. Но мы должны вырастить не только инноваторов, но и рынок инновационной продукции. И об этом мы сегодня с фондом РОСНАНО подробно проговорили. Мы рассчитываем, что фонд будет содействовать продвижению продукции инновационных предприятий Свердловской области в других субъектах Российской Федерации», - сказал председатель правительства Свердловской области Денис Паслер.

Пётр КУДИНОВ, по материалам официальных источников

В ИНЖЕНЕРЫ Я Б ПОШЁЛ...

Крупнейший российский чемпионат инженерных профессий может получить постоянную прописку в Свердловской области.

Организаторы Всероссийского чемпионата по решению топливно-энергетических кейсов, являющегося ведущим молодежным инженерным соревнованием в России, обратились к губернатору Евгению Куйвашеву с предложением регулярно проводить данное первенство в Свердловской области.

Чемпионат включен в план мероприятий, направленных на популяризацию рабочих и инженерных профессий, утвержденный распоряжением Правительства РФ.

Отметим, что весной 2015 года отборочные этапы всероссийского чемпионата проходили на территории Свердловской области при поддержке региональных властей.

Устроители выразили благодарность губернатору Евгению Куйвашеву за поддержку первенства и предложили главе региона включить проведение чемпионата в перечень мероприятий, проводимых в Свердловской области.

Сегодня в рамках программы запущены проекты государственно-частного партнерства в образовании. В регионе уже действуют порядка 20 учебных подразделений, созданных с участием предприятий. Это позволяет формировать образовательные модули под задачи производства. Кроме того, подготовлен проект трехстороннего соглашения между УрФУ, отраслевым министерством и предприятиями. Соглашение направлено на объединение усилий в части развития и укрепления кадрового и научно-технического потенциала области, улучшения основных экономических показателей промсектора, расширения импортозамещения и инновационной деятельности.

Что важного было сделано избранниками народа за истекший календарный год? Какие планы они строят на будущее? Чем живут люди в их избирательных округах? Обо всём этом рассказывают депутаты Думы НГО.

Что обещал людям - выполнил

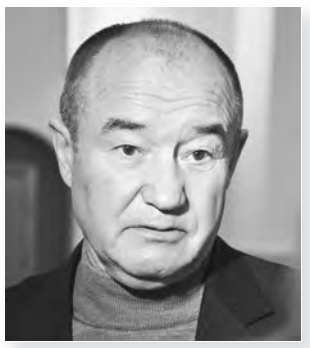

Зинатулла САЙФУЛЛИН, депутат по второму избирательному округу (сельские территории), член двух депутатских комиссий - по муниципальной собственности и по местному самоуправлению.

- Я шел на выборы с определенной программой и готов сегодня отчитаться практически по каждому ее пункту. Например, обещал добиться финансирования ведомственной целевой программы «Обеспечение безопасности проживания населения НГО». Был создан проект комплекса «Безопасный город», и сегодня у нас работает единая диспетчерская служба, камеры установлены в четырех точках Новоуральска (а будут в 60-ти!). На реализацию всей программы планируется затратить порядка 68 миллионов рублей.

Что касается пункта о включении Южного района в федеральную программу капитального ремонта жилого фонда и объектов социальной инфраструктуры, то все дома, которые нуждаются в ремонте, сегодня включены в эту программу.

Да, пока не началось строительство автостоянки в районе улицы Жигаловского. Но в генеральном плане развития города она предусмотрена, выделен участок. Так что в перспективе она будет. Просили избиратели также сделать автобусную остановку на улице Жигаловского, и ее уже обустроили.

Обещал я позаботиться об укреплении материального обеспечения образовательных учреждений, и это направление сегодня - в приоритете муниципальной власти. А если говорить о дополнительном образовании, могу сказать про нашу Станцию юных техников - в июне здесь был запущен автогородок, и с 1 сентября мы начинаем заниматься с детьми. Утверждены образовательные программы, куплена интерактивная доска. На проект я выделил из так называемых депутатских средств 100 тысяч рублей. А общая стоимость работ составила семь миллионов рублей.

Если говорить о выполнении федерального законодательства о выборах советов многоквартирных домов собственников, их взаимодействии с управляющими жилищными компаниями и участковыми уполномоченными полиции, то во всех населенных пунктах НГО мы провели встречи, пообщались, и там уже действуют советы, и председатели есть. Проводим обучающие семинары с ними, люди работают нормально.

В рамках программы «1000 дворов» были обустроены детские игровые комплексы в сельских территориях. Там, где их нет, - решим проблему в следующем году.

Кроме того, сделан капитальный ремонт дороги в Южном до поста ГИБДД и от Мурзинки до Тарасково. На это было затрачено 17 миллионов рублей. Предстоит ремонт участка Починок - Пальники. А вообще я надеюсь, что мы сможем передать эти межпоселенческие дороги на содержание областного правительства. Такая работа ведется.

Решаю конкретные проблемы

Сергей ПОДВИНЦЕВ, депутат по восьмому избирательному округу (Автозаводский район), член депутатской комиссии по социальной политике.

- Основное, на что было направлено мое внимание - это адресная помощь, конкретная работа с людьми. Сегодня, к сожалению, состояние медицины в городе оставляет желать лучшего. Даже просто записаться на прием к специалисту - проблема. Поэтому, когда ко мне обращаются с просьбой, к примеру, устроить человека в стационар - помогаю. В Думе я работаю в комиссии по социальной политике. Рассматриваем самые болезненные вопросы - льготы для инвалидов, помощь организации «Благое дело», проблемы той же медицины.

Также по мере возможностей я принимаю участие в благоустройстве микрорайона за счет выделенных мне как депутату средств. Речь идет, скажем, о расширении проезда у ателье «Престиж». Основные работы там закончены, теперь осталось обустроить сам въезд. Я участвовал в оформлении игрового комплекса на месте бывшей «зиловской» елки. Основной наказ от избирателей был как раз обустроить этот участок. В результате там установлен один из лучших в Новоуральске детских городков.

Мною были также выделены средства на ремонт дороги в районе «Росгосстрах Банка», на расширение двора по Автозаводской, 1 - там попросту невозможно было проехать, если машины стоят! Установлен пешеходный переход на улице Советской у детских садов.

Еще была обустроена дорожка у д. 15 по ул. Автозаводской к старому торговому центру и установлена скамейка. К сожалению, ее разрушили, когда началось строительство торгового центра. Но жители просят ее восстановить, так что будем работать над этим. Также в планах поставить ограждение на Автозаводской у домов №№ 3 и 5 и расширить там проезд, а то автомобилисты заезжают прямо на детскую площадку. Будем работать по всему спектру проблем.

На защите прав граждан

Сергей БЕССОНОВ, депутат по единому избирательному округу, член двух постоянных депутатских комиссий - по местному самоуправлению и по вопросам ЖКХ.

- В этом году самым важным событием для меня стало решение суда, которого мы с помощником Анатолием Грачевым добивались в течение полутора лет. Мы подняли вопрос о том, что управляющая компания должна сделать перерасчет и возвратить жителям часть платы за электроэнергию, которую она получает в результате разницы между начислениями по счетчикам. УЖК не имеет права перепродавать энергию. А только по одному дому сумма, которую переплачивают жильцы, составила 15000 рублей. Мы обращались и в прокуратуру, и в ОБЭП, но там нас направили в суд, предпочитая не вмешиваться. И вот недавно, 13 августа, во второй инстанции состоялось решение в нашу пользу. Этот прецедент, надеюсь, поможет новоуральцам вернуть свои деньги.

Много усилий было затрачено в ситуации с МУП «Электросвязь. Сети и системы». Мы посчитали, что руководитель предприятия ведет дела в ущерб муниципалитету, заботясь лишь о собственной выгоде. Встречались с Главой НГО, озвучили ему проблему и в итоге создали рабочую группу по проверке МУП «Электросвязь. Сети и системы». Работа была проделана большая, но, к сожалению, в ОБЭП не приняли наших доводов. Радует хотя бы то, что контракт с руководителем предприятия не был продлен.

Вообще, у меня много вопросов возникает к нашим правоохранительным органам. Я постоянно задаю вопросы во время отчетов. Ну как это может быть - 322 материала они рассматривают, а возбуждают лишь два десятка дел?! А сколько дел прекратят потом! Результата нет!

Кроме решения таких вот проблем мы с помощником Анатолием Грачевым ведем прием населения. Люди приходят с проблемами - в основном это все, что касается ЖКХ. Выслушиваем жалобы, направляем информацию в Госжилинспекцию. Их сотрудники затем приезжают, привлекают виновных к административной ответственности, в любом случае они реагируют. Оказываем мы также юридическую помощь людям, ведь многие не знают, как действовать в трудной ситуации, в какую инстанцию писать. И, конечно, стучимся во властные структуры, которые, по сути, обязаны принимать решения, но почему-то не хотят.

Страницу подготовил Евгений СЕРЕБРЯКОВ. Фото Юрия ДОРОНИНА

ПОВЕСТКА ДНЯ ЗАСЕДАНИЯ ДУМЫ НГО

26 августа 2015 года, малый зал здания Администрации, 11.15

1. Об исполнении бюджета Новоуральского городского округа за I полугодие 2015 года.
2. О полной или частичной замене дотаций на выравнивание бюджетной обеспеченности городских округов дополнительными нормативами отчислений в бюджеты городских округов от налога на доходы физических лиц на 2016 год.
3. О внесении изменений в решение Думы Новоуральского городского округа от 3 декабря 2014 года № 141 «О бюджете Новоуральского городского округа на 2015 год и плановый период 2016 и 2017 годов».
4. О ходе достижения критериев оценки выполнения программ Новоуральского городского округа за I полугодие 2015 года и внесении изменений в плановые значения критериев.
5. О внесении изменений в Устав Новоуральского городского округа.
6. Об одобрении изменений в Устав Новоуральского городского округа.
7. Об отчете о деятельности МУ МВД России по Новоуральскому ГО и МО «п. Уральский» за первое полугодие 2015 года.
8. Об отчете административной комиссии Новоуральского городского округа за первое полугодие 2015 года.
9. О благоустройстве и очистке территории Новоуральского городского округа в летне-осенний период.
10. О внесении изменений в Правила благоустройства территории Новоуральского городского округа.
11. О внесении изменения в прогнозный план приватизации муниципального имущества.
12. Об утверждении условий приватизации.
13. О готовности к отопительному сезону 2015–2016 гг. Новоуральского городского округа.
14. О внесении в Законодательное Собрание Свердловской области законопроекта в порядке законодательной инициативы.
15. Об одобрении законопроекта «О внесении изменений в статью 5-1 Закона Свердловской области «О регулировании отдельных отношений в сфере розничной продажи алкогольной продукции и ограничения ее потребления на территории Свердловской области» и направлении его для проведения оценки регулирующего воздействия.
16. О внесении изменений в приложения №№ 1, 2 к решению Думы Новоуральского городского округа от 29 октября 2008 года № 155 «Об утверждении структуры аппарата Думы Новоуральского городского округа».
17. О внесении изменений в решение Думы Новоуральского городского округа от 15 марта 2012 года № 26 «О формировании постоянных комиссий Думы Новоуральского городского округа».
18. О внесении изменений в Положение «Об Общественной палате Новоуральского городского округа».
19. О представлении к награждению Почетной грамотой Законодательного Собрания Свердловской области.
20. О реализации Региональной программы капитального ремонта общего имущества в многоквартирных домах, расположенных в Новоуральском городском округе, в 2015 году.

КАК ЖИВЁМ

■ Информация о социально-экономическом положении Новоуральского городского округа за 1 полугодие 2015 года

ПРОИЗВОДСТВЕННЫЙ КОМПЛЕКС

По данным Федеральной службы госстатистики, оборот организаций по реализации товаров, работ и услуг составил 7 550,8 млн руб., или 97,9% к 1 полугодию 2014 года. По отношению к соответствующему периоду 2014 года не обеспечен валовый доход по следующим видам экономической деятельности:

- строительство (74,3%);
- гостиницы и рестораны (87,0%);
- обрабатывающие производства (87,7%).

Индекс промышленного производства по полному кругу организаций Новоуральского городского округа составил 93,9% к соответствующему периоду 2014 года. Объем промышленного производства за 1 полугодие 2015 года - 3 934,0 млн руб.

Рост объемов промышленного производства по отношению к 1 полугодию 2014 года наблюдается на предприятиях текстильного и швейного производства (на 48,1%), химического производства (на 45,5%), по производству транспортных средств и оборудования (на 33,3%), по производству и распределению электроэнергии, газа и воды (на 9,3%). Значения показателей объемов производства ниже уровня прошлого года на предприятиях по производству машин и оборудования (на 42,0%), на предприятиях металлургического производства и производства готовых металлургических изделий (на 16%), а также на предприятиях по производству пищевых продуктов, включая напитки и табак (на 4,2%).

ИСПОЛНЕНИЕ БЮДЖЕТА

Исполнение бюджета по доходам составило 1 886,7 млн рублей, или 49,7% от годового плана.

Исполнение расходной части составило 45,3% к годовому плану, или 1 751,5 млн рублей.

Данные об исполнении бюджета НГО по доходам и расходам за 1 полугодие:

млн руб.

№ п/п	Наименование	План на 2015 год	Исполнение за 1 полугодие 2015 года
I. Доходы		3 798,3	1 886,7
II. Расходы, в том числе:		3 866,0	1 751,5
1.	Общегосударственные вопросы, в том числе:	190,4	77,7
	фонд заработной платы по муниципальным служащим	80,3	39,7
2.	Национальная безопасность и правоохранительная деятельность	65,7	18,5
3.	Национальная экономика	351,5	91,9
4.	Жилищно-коммунальное хозяйство	422,8	89,9
5.	Охрана окружающей среды	1,2	0,1
6.	Образование	2 073,5	1 091,8
7.	Культура, кинематография	264,6	134,6
8.	Средства массовой информации	19,0	13,8
9.	Физическая культура и спорт	181,4	82,9
10.	Социальная политика	295,9	150,1

СЕЛЬСКОЕ ХОЗЯЙСТВО

Объем валовой продукции сельского хозяйства составил 110 млн рублей, или 102,5% к аналогичному периоду прошлого года.

ДЕМОГРАФИЧЕСКАЯ СИТУАЦИЯ

Зарегистрировано 489 рождений (86,1% к уровню прошлого года), умерло 664 человека. Миграционный отток составил 127 человек. Естественная убыль населения по состоянию на 01.07.2015 составила 175 человек.

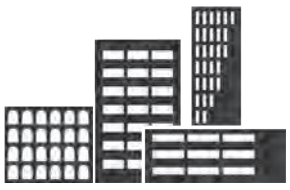

ЖИЛИЩНОЕ СТРОИТЕЛЬСТВО

Индивидуальными застройщиками введено в эксплуатацию 36 домов общей площадью 2 992 кв. м.

ИНВЕСТИЦИИ

Объем инвестиций за счет всех источников финансирования составил 717,1 млн рублей, или 108,4% к соответствующему периоду 2014 года.

ПОТРЕБИТЕЛЬСКИЙ РЫНОК

Оборот розничной торговли составил 7,833 млрд рублей, или 103,1%; оборот общественного питания - 374,3 млн рублей, что на 0,9% ниже уровня соответствующего периода 2014 года.

ЗАРАБОТНАЯ ПЛАТА

Среднемесячная заработная плата одного работника по крупным и средним организациям городского округа, официально отчитывающимся в органы статистики, - 37 749,7 рубля, что составляет 104,5% к аналогичному периоду 2014 года. По муниципальным учреждениям среднемесячная заработная плата - 29 818 рублей, в муниципальных предприятиях - 26 630 рублей.

Численность муниципальных служащих органов местного самоуправления на 01.07.2015 - 146 человек, в том числе:

- исполнительного органа - 134 человека;
- представительного органа - 9 человек;
- контрольно-счетной комиссии - 3 человека.

Среднесписочная численность работников муниципальных учреждений - 4 824 человека, фактические затраты на их денежное содержание за 1 полугодие 2015 года составили 868,1 млн руб.

РЫНОК ТРУДА

Численность безработных на 1 июля 2015 года - 1 275 человек (на 1 января 2015 года - 1 090 человек). Уровень официально зарегистрированной безработицы на 1 июля 2015 года - 2,45% (на 1 января 2015 года - 2,07%).

За первое полугодие при содействии Новоуральского центра занятости населения организованы общественные работы, в которых приняло участие 199 человек. Потребность организаций в рабочих кадрах на 01.07.2015 составила 419 вакансий.

Информация подготовлена Комитетом по экономике и инвестиционной политике Администрации Новоуральского городского округа

Сообщение Комитета по управлению муниципальным имуществом Новоуральского городского округа

Комитет по управлению муниципальным имуществом Новоуральского городского округа 30 июня 2015 года в 10 часов 20 минут и в 10 часов 30 минут по адресу: Российская Федерация, Свердловская область, г. Новоуральск, ул. Мичурина, 33, каб.122 провел аукцион, открытый по составу участников, открытой формы подачи предложений о цене по продаже объектов муниципальной собственности:

ЛОТ № 3. Нежилое помещение, назначение: нежилое, общей площадью 53,8 кв. м, на поэтажном плане цокольного этажа, расположенное по адресу: Свердловская область, г. Новоуральск, ул. Гагарина, 7а.

Продавец: Новоуральский городской округ в лице Комитета по управлению муниципальным имуществом Новоуральского городского округа. Для участия в аукционе поданы две заявки. Комиссией по приватизации муниципального имущества были рассмотрены все поступившие заявки и признаны участниками аукциона следующие претенденты: Васютин Илья Владимирович; Шулик Дарья Васильевна.

По результатам проведенного аукциона победителем признана Шулик Дарья Васильевна, продажная цена имущества составила - 300900 (триста тысяч девятьсот) рублей, в том числе НДС.

ЛОТ № 4. Нежилое помещение № 58, назначение: нежилое, общей площадью 37,1 кв. м, этаж: 1, кадастровый № 66:57:0102003:1194, расположенное по адресу: Свердловская область, г. Новоуральск, ул. Гагарина, 7а.

Продавец: Новоуральский городской округ в лице Комитета по управлению муниципальным имуществом Новоуральского городского округа. Для участия в аукционе поданы четыре заявки. Комиссией по приватизации муниципального имущества были рассмотрены все поступившие заявки и признаны участниками аукциона следующие претенденты: ООО «Интер»; ООО ПФК «Технопол»; Крутихин Константин Евгеньевич; Баженов Максим Петрович.

По результатам проведенного аукциона победителем признано ООО ПФК «Технопол», продажная цена имущества составила - 338660 (триста тридцать восемь тысяч шестьсот шестьдесят) рублей, в том числе НДС.

Комитет по управлению муниципальным имуществом Новоуральского городского округа 30 июня 2015 года в 10 часов 50 минут и в 11 часов 00 минут по адресу: Российская Федерация, Свердловская область, г. Новоуральск, ул. Мичурина, 33, каб. 122 провел продажу посредством публичного предложения объектов муниципальной собственности:

ЛОТ № 1. Часть нежилого здания (гараж). Часть здания, назначение: нежилое, общей площадью 22,7 кв. м. Литера: Б. Этажность: 1, расположенная по адресу: Свердловская область, г. Новоуральск, ул. Ленина, 46, стр. 1.

Продавец: Новоуральский городской округ в лице Комитета по управлению муниципальным имуществом Новоуральского городского округа. Для участия в продаже подано пять заявок. Комиссией были рассмотрены все поступившие заявки, и все претенденты признаны участниками продажи посредством публичного предложения: Кочурин Константин Александрович; Мартынова Ирина Николаевна; Винокуров Владимир Юрьевич; Куприянов Василий Сергеевич; Баженов Максим Петрович. Участник Винокуров Владимир Юрьевич на продажу не явился.

По результатам продажи посредством публичного предложения победителем признана Мартынова Ирина Николаевна, продажная цена имущества составила - 258600,28 (двести пятьдесят восемь тысяч шестьсот) рублей 28 копеек, в том числе НДС.

ЛОТ № 2. Часть нежилого здания (гараж). Часть здания, назначение: нежилое, общей площадью 22,8 кв. м. Литера: Б. Этажность: 1, расположенная по адресу: Свердловская область, г. Новоуральск, ул. Ленина, 46, стр. 1.

Продавец: Новоуральский городской округ в лице Комитета по управлению муниципальным имуществом Новоуральского городского округа. Для участия в продаже поданы четыре заявки. Комиссией были рассмотрены все поступившие заявки, и все претенденты признаны участниками продажи посредством публичного предложения: Кочурин Константин Александрович; Винокуров Владимир Юрьевич; Куприянов Василий Сергеевич; Баженов Максим Петрович. Участник Винокуров Владимир Юрьевич на продажу не явился.

По результатам продажи посредством публичного предложения победителем признан Баженов Максим Петрович, продажная цена имущества составила - 140973,42 (сто сорок тысяч девятьсот семьдесят три) рубля 42 копейки, в том числе НДС.

Все рекламируемые товары подлежат обязательной сертификации, услуги - лицензированию. Реклама

ИЗВЕЩЕНИЕ О ПРОВЕДЕНИИ СОБРАНИЯ О СОГЛАСОВАНИИ МЕСТОПОЛОЖЕНИЯ ГРАНИЦЫ ЗЕМЕЛЬНОГО УЧАСТКА

Кадастровым инженером Рыжковой Ириной Александровной, 624135, Свердловская обл., г. Новоуральск, ул. Автозаводская, д. 19, кв. 20, тел.: 8-950-63-87-787, № аттестата 66-10-140, E-mail: kadastroffic@mail.ru выполняются кадастровые работы в отношении земельного участка, расположенного: Свердловская область, г. Новоуральск, ул. Новая 11. Заказчиком кадастровых работ является Сажина Нина Никифоровна, г. Новоуральск Свердловской обл., ул. Новая, 11. Собрание заинтересованных лиц по поводу согласования местоположения границы состоится 26.09.2015 в 12 ч. 30 мин. по адресу: Свердловская обл., г. Новоуральск, ул. Автозаводская, д. 19, кв. 20. Ознакомиться с проектом межевого плана, представить обоснованные возражения и требования о проведении согласования границы земельного участка на местности можно по адресу: Свердловская обл., г. Новоуральск, ул. Автозаводская, д. 19, кв. 20 в период с 26.08.2015 по 26.09.2015. Смежные земельные участки, с правообладателями которых требуется согласовать местоположение границы: КН 66:57:0102065:6, адрес: Свердловская обл., г. Новоуральск, ул. Новая, д. 13; КН 66:57:0102065:44, адрес: Свердловская обл., г. Новоуральск, ул. Новая, д. 9.
При проведении согласования местоположения границ при себе необходимо иметь документ, удостоверяющий личность, а также документ о правах на земельный участок.

ПОЧТА РОССИИ
УФПС Свердловской области - филиал ФГУП "Почта России"
объявляет конкурс на должность
начальника Новоуральского почтамта
- Достойная зарплата
- Расширенный соцпакет
- Соблюдение ТК РФ

Требования:
- Высшее образование
- Опыт руководства крупным предприятием от трех лет

Резюме на gk3@uralpost.ru
Тел.: 8 (343) 356-78-41, 371-61-88

Предприятию ООО "ГостСтрой"
ТРЕБУЕТСЯ ИНЖЕНЕР-СМЕТЧИК
с опытом работы в строительстве
РЕЗЮМЕ НАПРАВЛЯТЬ НА ЭЛ. АДРЕС:
ooogost@mail.ru
Обращаться по телефонам:
7-86-60 - отдел кадров
4-72-90, 7-86-56 - секретарь
ЗАРАБОТНАЯ ПЛАТА - ПРИ СОБЕСЕДОВАНИИ

На постоянный хороший заработок в булочную нового формата
ТРЕБУЮТСЯ
ПРОДАВЕЦ-КАССИР
КУЛИНАР-ТЕХНОЛОГ
запись на собеседование по тел.:
8-963-275-29-30
беспокоить с 22 числа в будние дни с 9.00 до 18.00

РИТУАЛЬНОМУ ПРЕДПРИЯТИЮ НА ПОСТОЯННУЮ РАБОТУ ТРЕБУЮТСЯ:
- вязальщица веночных изделий
- флорист (обучение).
- электросварщик на МКС (мужч. 20-35 лет)

Запись на собеседование по тел.: 5-94-06 (бухгалтерия)
Собеседование по адресу:
п. Верх-Нейвинский, ул. 8 Марта, 57
(остановка "Токарей"), ПН - ПТ: с 8.00 до 17.00.

График приёма граждан по личным вопросам депутатами Думы Новоуральского городского округа на август 2015 года.

Приёмы проходят в здании Администрации НГО, кабинет 315, с 16.00 до 17.30, иные место и время указываются дополнительно.
Телефон для справок: 9-63-10 (в рабочее время).

27 АВГУСТА

Сайфуллин Зинатулла Гайфуллович. Избирательный округ № 2. Прием проходит на территории СНП, д. Починок, клуб, с 15.00 до 17.00.

Мельников Борис Владимирович. Единый избирательный округ: Новоуральское местное отделение Всероссийской политической партии «Единая Россия».

Евстратова Евгения Алексеевна. Единый избирательный округ: Новоуральское местное отделение Всероссийской политической партии «Единая Россия».

Официально

Комитет по управлению муниципальным имуществом Новоуральского городского округа информирует о том, что конкурс на право страхования муниципального имущества Новоуральского городского округа, переданного в аренду и другое возмездное пользование (извещение опубликовано в газете «Нейва» от 22.07.2015), признан несостоявшимся. Договор заключен с единственным участником конкурса - Обществом с ограниченной ответственностью «СТРАХОВАЯ КОМПАНИЯ «АРСЕНАЛЪ»», заявка которого соответствует условиям конкурсной документации.

ПЕРВЫЙ КАНАЛ

05.00 Телеканал «Доброе утро»
09.00 «Новости»
09.10 «Контрольная закупка»
09.40 «Женский журнал»
09.50 «Жить здорово!» (12+)
10.55 «Модный приговор»
12.00 «Новости»
12.20 Т/с «Двойная жизнь» (12+)
14.30 «Мужское / Женское» (16+)
15.00 «Новости» (с субтитрами)
15.15 «Мужское / Женское» (16+)
16.50 «Женский журнал»
17.00 «Наедине со всеми» (16+)
18.00 «Вечерние новости» (с субтитрами)
18.45 «Давай поженимся!» (16+)
19.50 «Пусть говорят» (16+)
21.00 «Время»
21.30 Т/с «Двойная жизнь» (12+)
23.30 «Ночные новости»
23.45 «Городские пижоны» (16+)
01.50 Х/ф «Я, робот» (12+)
03.00 «Новости»
03.05 Х/ф «Я, робот» (12+)
04.00 «Мужское / Женское» (16+)

РОССИЯ 1 / Россия-УРАЛ

05.00 «Утро России»
05.07, 05.35, 06.07, 06.35, 07.07, 07.35, 08.07, 08.35 «Местное время. Вести-Урал. Утро»
08.41 «Утро России»
09.00 «Вести»
09.15 «Утро России»
09.55 «О самом главном»
11.00 «Вести»
11.35 «Местное время. Вести-Урал»
11.55 Т/с «Тайны следствия» (12+)
14.00 «Вести»
14.30 «Местное время. Вести-Урал»
14.50 «Вести. Дежурная часть»
15.00 Т/с «Склифосовский» (12+)
17.00 «Вести»
17.10 «Местное время. Вести-Урал»
17.30 «Вести»
18.15 «Прямой эфир» (12+)
19.35 «Местное время. Вести-Урал»
20.00 «Вести»
20.50 «Спокойной ночи, малыши!»
21.00 Т/с «Шаманка» (12+)
00.45 Т/с «Вечный зов»
02.15 Т/с «Служба доверия» (12+)
04.05 «Комната смеха»

НТВ

05.00 «Всё будет хорошо!» (16+)
06.00 «НТВ утром»
07.10 Т/с «Лесник» (16+)
08.00 «Сегодня»
08.05 Т/с «Лесник» (16+)
09.00 Т/с «Дорожный патруль» (16+)
10.00 «Сегодня»
10.20 Т/с «Дорожный патруль» (16+)
12.00 «Суд присяжных» (16+)
13.00 «Сегодня»
13.15 «Суд присяжных. Окончательный вердикт» (16+)
14.30 «Обзор. Чрезвычайное происшествие»
15.00 Т/с «Москва. Три вокзала» (16+)
16.00 «Сегодня»
16.20 Т/с «Москва. Три вокзала» (16+)
18.00 «Говорим и показываем» (16+)
19.00 «Сегодня»
19.40 Т/с «Береговая охрана-2» (16+)
21.30 Т/с «Шеф» (16+)
23.30 «Анатомия дня»
00.10 Т/с «Розыск» (16+)
02.00 «Спето в СССР» (12+)
03.00 Т/с «Час Волкова» (16+)

05.00 «Военная тайна. Расследование» (16+)
06.00 «Не ври мне!» (16+)
07.00 «Смотреть всем!» (16+)
07.30 «Зеленый огурец. Полезная передача» (16+)
08.30 «Новости» (16+)
09.00 «Военная тайна. Расследование» (16+)
11.00 Д/п «Вселенная» (16+)
12.00 «Информационная программа 112» (16+)
12.30 «Новости» (16+)
13.00 «Званый ужин» (16+)
14.00 Х/ф «Ночные сестры» (16+)
16.00 «Информационная программа 112» (16+)
16.30 «Новости» (16+)
17.00 «Тайны мира с Анной Чапман». «Великая тайна молока» (16+)
18.00 Д/п (16+)
19.00 «Информационная программа 112» (16+)
19.30 «Новости» (16+)
20.00 Х/ф «Одиннадцать друзей Оушена» (16+)
22.10 «Водить по-русски» (16+)
23.00 «Новости» (16+)
23.25 Т/с «Ганнибал» (18+)

06.30 Т/с «Альф» (0+)
07.30 «Одна за всех» (16+)
08.10 «По делам несовершеннолетних» (16+)
10.10 «Давай разведёмся!» (16+)
11.10 Д/с «Понять. Простить» (16+)
12.55 «Клуб бывших жён» (16+)
13.55 Д/с «Женская консультация» (16+)
17.00 «Беременные» (16+)
18.00 Т/с «Не родись красивой» (12+)
18.55 «Одна за всех» (16+)
19.00 Т/с «Две судьбы» (12+)
21.00 Т/с «Выхожу тебя искать-2» (16+)
23.00 «Беременные» (16+)
00.00 «Одна за всех» (16+)
00.30 Х/ф «Школа проживания» (16+)
02.20 Х/ф «Бессонная ночь» (16+)
04.10 Д/ф «Умереть молодым» (16+)
05.10 Д/ф «Французы» (16+)
05.35 Д/ф «Русская Балтика» (16+)
06.00 «Домашняя кухня» (16+)
06.25 «Одна за всех» (16+)

ТВ3

06.00 М/ф
09.30 Д/с «Слепая» (12+)
10.30 Д/ф «Святые» (12+)
11.30 Д/ф «Городские легенды» (12+)
12.30 Д/ф «Охотники за привидениями» (16+)
14.00 Т/с «Чтец» (12+)
15.00 «Мистические истории. Знаки судьбы» (16+)
16.00 Д/ф «Гадалка» (12+)
17.00 Д/с «Слепая» (12+)
18.00 «Х-версии. Другие новости» (12+)
18.30 Т/с «Пятая стража» (16+)
19.30 Т/с «Касл» (12+)
21.15 Т/с «Кости» (12+)
23.00 Х/ф «Подъем с глубины» (16+)
01.00 «Х-версии. Другие новости» (12+)
01.30 Х/ф «Сахара» (12+)
03.30 Т/с «Мертвые до востребования» (16+)

МИР

08.00 «180 минут» (12+)
11.00 «Беларусь сегодня» (12+)
11.30 Х/ф «Дайте жалобную книгу» (12+)
13.15 Х/ф «Ксения, любимая жена Федора» (12+)
15.00 «Новости»
15.20 «Давайте разберемся» (16+)
16.15 Т/с «Мужчина во мне» (16+)
18.00 «Новости»
18.20 Д/с «Другой мир» (12+)
18.50 Д/с «Земля. Территория загадок» (12+)
19.20 Т/с «Безмолвный свидетель» (16+)
21.00 «Новости»
21.25 Т/с «Охотники за бриллиантами» (16+)
23.15 Т/с «Дело было на Кубани» (16+)
00.05 «Слово за слово» (16+)
01.00 «Новости»
01.25 Х/ф «Географ глобус пропил» (16+)
03.45 Х/ф «Моя любовь» (6+)
05.15 «Давайте разберемся» (16+)
06.10 Т/с «Мужчина во мне» (16+)

ОТР

07.20 «Мифы медицины» (12+)
07.30 Д/ф «Продам безоблачное небо» (12+)
08.00 «Большая наука» (12+)
09.00 Д/ф «Умирать легко, жить - труднее» (12+)
09.45 «Технопарк» (12+)
10.00 «Культурный обмен» (12+)
10.50 «Основатели» (12+)
11.05 «Мифы медицины» (12+)
11.20 «Кинодвижение» (12+)
12.00 «Новости»
12.20 Х/ф «Большая перемена» (12+)
13.30 Д/ф «Н.В. Гоголь. Размышления о Божественной литургии» (12+)
14.00 «Большая страна» (12+)
15.00 «Новости»
15.20 Д/ф «Продам безоблачное небо» (12+)
15.45 «Гамбургский счет» (12+)
16.15 «Культурный обмен» (12+)
17.00 «ОТРажение» (12+)
20.45 «Основатели» (12+)
21.00 «Новости»
21.20 «Большая страна» (12+)
22.20 Х/ф «Большая перемена» (12+)
23.30 Д/ф «Н.В. Гоголь. Размышления о Божественной литургии» (12+)

РОССИЯ К / КУЛЬТУРА

07.00 «Евроньюс»
10.00 «Новости культуры»
10.20 Х/ф «Господа Скотинины»
11.35 Д/ф «Дрезден и Эльба. Саксонский канал»
11.50 Д/ф «Был Иннокентий Анненский последним...»
12.25 Д/ф «История стереокино в России»
13.10 «Линия жизни»
14.05 Д/ф «Душа Петербурга»
15.00 «Новости культуры»
15.10 Х/ф «Мертвый сезон»
17.20 XV Международный конкурс имени П.И. Чайковского. Лауреаты и призеры
18.35 Д/ф «Талейран»
18.45 «Секретные проекты»
19.15 «Спокойной ночи, малыши!»
19.30 «Новости культуры»
19.45 Д/ф «Николай Жиров. Берлин - Атлантида»
20.30 «Искусственный отбор»
21.10 «Театральная летопись»
21.35 Спектакль «Заяц. Love story»
23.15 Д/ф «Дагестан. Школа под небом»
00.00 «Новости культуры»
00.15 «Худсовет»
00.20 Д/с «Счастливые люди»
01.15 Д/ф «Дом искусств»
01.40 Ф. Мендельсон. Музыка к комедии «Сон в летнюю ночь»

5

06.00 «Мы за трезвость!» Новоуральск» (16+)
06.20 «Утро на «5» (6+)
09.30 «Место происшествия»
10.00 «Сейчас»
10.30 Х/ф «Волчья кровь» (16+)
12.00 «Сейчас»
12.30 Т/с «Земляк» (16+)
15.30 «Сейчас»
16.00 Т/с «Земляк» (16+)
18.30 «Сейчас»
19.00 «Телецитатник. Новоуральск» (12+)
19.10 «Строки дня. Новоуральск» (12+)
19.15 «Мужской разговор. Новоуральск» (16+)
19.40 Т/с «Детективы. Вот такая любовь» (16+)
20.00 Т/с «Детективы. Последняя ставка» (16+)
20.30 Т/с «След. Богатая свадьба и бедные похороны» (16+)
21.15 Т/с «След. Стенка» (16+)
22.00 «Сейчас»
22.25 Т/с «След. Меня убил меч» (16+)
23.15 «Момент истины» (16+)

ТВЦ

06.00 «Настроение»
08.10 Х/ф «Непобедимый»
09.35 Х/ф «Колечко с бирюзой» (12+)
11.30 «События»
11.50 Х/ф «Колечко с бирюзой» (12+)
13.25 «В центре событий» (16+)
14.30 «События»
14.50 Д/ф «Без обмана. Вечная свежесть. Реанимация» (16+)
15.40 Т/с «Чисто английское убийство» (12+)
17.30 «События»
18.00 «Право голоса» (16+)
19.30 «События»
19.45 Т/с «Кураж» (12+)
21.45 «Петровка, 38» (16+)
22.00 «События»
22.30 «Война: другое измерение» (16+)
23.05 Д/ф «Без обмана. Кислая история: кефир и йогурты» (16+)
00.00 «События»
00.30 Д/ф «Годунов и Барышников. Победителей не судят» (12+)
01.40 Х/ф «Жизнь одна» (12+)
03.40 Т/с «Отец Браун-2» (16+)
05.20 Д/ф «О чем молчала Ванга» (12+)

ТНТ

07.00 М/с «Пингвины из «Мадагаскара» (12+)
07.30 М/с «Губка Боб Квадратные Штаны» (12+)
08.25 М/с «Турбо-агент Дадли» (12+)
09.00 «Дом-2. Lite» (16+)
10.30 Х/ф «Гарри Поттер и тайная комната» (12+)
13.30 Т/с «Универ» (16+)
14.30 Т/с «Интерны» (16+)
19.30 Т/с «Сашатаня» (16+)
20.30 Т/с «Интерны» (16+)
21.00 Х/ф «Любовь в большом городе» (16+)
23.00 «Дом-2. Город любви» (16+)
00.00 «Дом-2. После заката» (16+)
01.00 Х/ф «Пивной бум» (18+)
03.05 Т/с «Пригород» (16+)
03.30 Т/с «Непригодные для свидания» (16+)
03.55 Т/с «Полицейская академия» (16+)
04.50 Т/с «Заложники» (16+)
05.40 Т/с «Люди будущего» (12+)
06.30 «Женская лига: парни, деньги и любовь» (16+)

ОТВ

06.00 «События. Итоги недели» (16+)
06.30 НВК
06.30 «ОБЪЕКТИВ» (ПОВТОР ОТ 28.08.2015)
06.55 «Погода на «ОТВ» (6+)
07.00 «Утро ТВ» (12+)
09.00 «События» (16+)
09.05 Д/ф «Теория заговора: торговцы фастфудом» (16+)
09.55 «Погода на «ОТВ» (6+)
10.00 «Национальное измерение» (16+)
10.30 «Прокуратура. На страже закона» (16+)
10.45 «Елена Малахова: ЖКХ для человека» (16+)
10.50 «Наследники Урарту» (16+)
11.05 «Погода на «ОТВ» (6+)
11.10 Д/ф «История генерала Гурова: маска смерти» (16+)
11.40 «Парламентское время» (16+)
12.40 «В гостях у дачи» (12+)
13.00 «Погода на «ОТВ» (6+)
13.05 М/ф «Кот в сапогах» (0+)
13.20 Х/ф «Большая перемена» (12+)
18.05 «Погода на «ОТВ» (6+)
18.10 «Патрульный участок» (16+)
18.30 «События УрФО» (16+)
19.00 «События»
19.15 «События. Акцент» (16+)
19.25 «Полный абзац» (16+)
19.30 «Программа Галины Левиной «Рецепт» (16+)
20.00 НВК
20.00 «ОБЪЕКТИВ» - НОВОСТИ НАШЕГО ГОРОДА
20.25 «ВОЙНА БЕЗ КУПЮР»
21.00 «События. Итоги»
21.30 «Новости ТАУ «9 1/2» (16+)
22.30 «Патрульный участок» (16+)
22.50 «События. Итоги» (16+)
23.25 «События. Акцент» (16+)
23.35 Д/ф «История генерала Гурова: маска смерти» (16+)
00.05 «Комфорт в большом городе» (12+)
00.25 «Новости ТАУ «9 1/2» (16+)
01.25 «Патрульный участок» (16+)
01.45 «События. Итоги» (16+)
02.15 «События. Акцент» (16+)
02.25 «Патрульный участок» (16+)
02.45 «Действующие лица» (16+)
03.00 «Парламентское время» (16+)
04.00 «События. Итоги» (16+)
04.30 «События. Акцент» (16+)
04.40 «Патрульный участок» (16+)
05.00 «Новости ТАУ «9 1/2» (16+)

СТС

06.00 М/с «Октонавты» (0+)
06.30 М/с «Миа и я» (6+)
07.00 М/с «Каспер, который живёт под крышей» (0+)
07.25 М/с «Аладдин» (0+)
07.50 М/с «Смешарики» (0+)
08.05 «Успеть за 24 часа» (16+)
09.00 «Даёшь молодёжь!» (16+)
09.30 Т/с «Маргоша» (16+)
11.30 М/ф «В гости к Робинсонам» (0+)
13.15 «Ералаш» (0+)
13.30 «Уральские пельмени» (16+)
14.00 Т/с «Последний из Магикян» (12+)
14.30 Т/с «Воронины» (16+)
15.00 Т/с «Последний из Магикян» (12+)
15.30 Х/ф «Железный человек-2» (12+)
18.00 «Уральские пельмени» (16+)
19.00 М/ф «Шрэк» (6+)
20.40 Х/ф «Трансформеры» (12+)
23.30 «Даёшь молодёжь!» (16+)
00.30 «Большая разница» (12+)
01.35 «Даёшь молодёжь!» (16+)
01.45 Х/ф «Юность Бемби» (0+)
03.05 Х/ф «Призрачная команда» (16+)
04.40 «Большая разница» (12+)
05.35 М/с «Чаплин» (6+)
05.50 «Музыка на СТС» (16+)

ЗВЕЗДА

06.00 Д/с «Москва фронту» (12+)
06.40 «Служу России!»
07.10 «Новости. Главное»
08.05 Х/ф «Комиссия по расследованию» (0+)
09.00 «Новости дня»
09.15 Х/ф «Комиссия по расследованию» (0+)
10.00 Т/с «Операция «Горгона» (16+)
12.00 «Военные новости»
12.05 Т/с «Операция «Горгона» (16+)
14.05 Т/с «МУР есть МУР!-3» (16+)
16.00 «Военные новости»
16.05 Т/с «МУР есть МУР!-3» (16+)
18.30 Д/с «Легендарные самолеты» (6+)
19.15 Х/ф «День командира дивизии» (12+)
21.05 Х/ф «Наградить (посмертно)» (12+)
23.00 «Новости дня»
23.15 Д/с «Легенды советского сыска» (16+)
00.50 «Военная приемка» (6+)
01.35 Х/ф «Тихая застава» (16+)
03.15 Д/с «Хроника Победы» (12+)

ТВ. 31 августа, понедельник

РОССИЯ 2 — СПОРТ

08.30 «Панорама дня. Live»
11.00 Волейбол. Россия - Сербия. Кубок мира. Женщины. Прямая трансляция из Японии
12.55 «Эволюция»
13.45 «Большой спорт»
14.05 Т/с «В зоне риска» (16+)
17.30 Д/ф «Метро» (12+)
19.10 Х/ф «Дружина» (16+)
21.00 «Большой спорт»
21.25 Хоккей. «Спартак» (Москва) - «Торпедо» (Нижний Новгород). КХЛ. Прямая трансляция
23.45 «Большой спорт»
00.05 Т/с «Пыльная работа» (16+)
01.50 «Эволюция»
03.25 Смешанные единоборства. Bellator (16+)
05.35 Т/с «Лорд. Пес-полицейский» (12+)

Disney канал

05.00 М/с «Умелец Мэнни» (0+)
05.50 М/с «Маленькие Эйнштейны» (0+)
07.15 М/с «Генри Обнимонстр» (0+)
08.15 М/с «Доктор Плюшева» (0+)
09.15 М/с «Джейк и пираты Нетландии» (0+)
10.15 М/с «София Прекрасная» (0+)
11.10, 03.40 М/с «Приключения мишек Гамми» (0+)
13.30 М/ф «Эльфы: объединяя стихии» (6+)
14.00 М/с «Финес и Ферб» (6+)
18.40 М/с «Финес и Ферб: последний день лета» (6+)
19.30 М/ф «Финес и Ферб: кино. Покорение 2-ого измерения» (6+)
21.00 М/с «Финес и Ферб. Звёздные войны» (6+)
22.00, 02.40 Т/с «Тайны острова Мако» (12+)
23.00 Т/с «Десятое королевство» (12+)
00.50 Т/с «Робин Гуд» (12+)
04.05 «Музыка на канале «Disney» (6+)

КуроСъёмка

07.00 М/с «Аркадий Паровозов спешит на помощь!»
07.10, 03.40 М/с «Смурфики»
08.00, 11.20, 13.10 «Прыг-скок-команда»
08.10 М/ф «Крокодил Гена и Чебурашка»
09.20 М/с «Лунтик и его друзья»
09.40 М/с «Даша-путешественница»
10.30 М/с «Клуб креативных умельцев»
11.30 М/с «Непоседа Зу»
11.55 «Funny English»
12.15, 16.15, 04.50 М/с «Свинка Пеппа»
13.20 М/с «Пожарный Сэм»
14.00 М/с «Трансформеры Боты-спасатели»
14.45 М/с «Маша и Медведь»
16.00 «Перемешка»
17.30, 02.55 «Лентяево»
17.55 М/ф «Трое из Простоквашино», «Вовка в тридевятом царстве»
19.10 М/с «Рыцарь Майк»
20.40 М/с «Весёлые паровозики из Чаггингтона»
21.40 М/с «Фиксики»
22.30 «Спокойной ночи, малыши!»
22.40 М/ф «Винни-Пух», «Малыш и Карлсон», «Пёс в сапогах», «Бременские музыканты», «Возвращение блудного попугая», «Утро попугая Кеши», «Кентервильское привидение», «Гадкий утёнок», «Стойкий оловянный солдатик», «Русалочка»
03.25 «Танцы под Фа-Соль»
04.05 «Говорим без ошибок»
04.15 М/с «Смешарики»
04.30 «Чаепитие»
05.15 «Пора в космос!»
05.30 «Звёздная команда»
05.45 М/ф «Про девочку Машу», «Замок лгунов», «В порту»
06.45 «Зарядка с чемпионом»

Ю

07.00 «В теме. Лучшее» (16+)
07.30 «Популярная правда» (16+)
08.00 «Топ-модель по-американски» (16+)
09.40 «Starbook. Звёздные сумки» (12+)
10.40 «Я не знала, что беременна» (16+)
11.30 «В теме. Лучшее» (16+)
12.00 «МастерШеф» (16+)
12.50 Т/с «Во имя любви» (16+)
14.50 Т/с «Как назвать эту любовь?» (12+)
15.45 «Платье на счастье» (12+)
16.40 «Топ-модель по-американски» (16+)
18.20 «МастерШеф» (16+)
19.05 «Я не знала, что беременна» (16+)
20.00 «Беременна в 16» (16+)
22.00 Т/с «Во имя любви» (16+)
00.00 «Папа попал» (12+)
01.50 «В теме» (16+)
02.20 Т/с «Как назвать эту любовь?» (12+)
03.10 Т/с «Кто в доме хозяин?» (12+)
06.00 «Соблазны с Машей Малиновской» (16+)

СОЮЗ

02.00 «Творческая мастерская» (0+)
02.30 «О спасении и вере». «Слово о вере» (0+)
03.00, 13.05 Д/ф
03.55, 06.00, 07.25, 12.20, 14.25, 16.25, 18.25, 20.50, 23.25, 01.05 «Мульткалендарь» (0+)
04.00 «Читаем Ветхий Завет» (0+)
04.30, 11.30 «Православная Брянщина» (0+)
04.45 «Комментарий недели» (0+)
05.00, 14.30 «Неизведанное Православие» (0+)
05.15 «Точка опоры» (0+)
05.30, 17.30 «Благовест» (0+)
06.05 «В студии - протоиерей Димитрий Смирнов» (0+)
06.55, 12.15, 17.55, 20.45, 01.00 «Этот день в истории» (0+)
07.00, 09.05 «Утреннее правило» (0+)
07.30 «Канон» (0+)
08.00 «Доброе слово - утро» и «Утро в Шишкином лесу» (0+)
08.15, 09.00, 10.00, 10.55, 12.00, 13.00, 14.00, 15.00, 16.00, 17.00, 18.00, 18.45, 20.00, 20.55, 22.00, 23.00, 23.55 «Союз онлайн» (0+)
08.30, 16.30, 21.00 «Читаем Евангелие вместе с Церковью» (0+)
08.40, 16.40, 21.10 «Читаем «Апостол» (0+)
08.50, 16.50, 21.20 «Церковный календарь» (0+)
09.30 «Отчий дом» (0+)
09.45, 12.30, 01.30 «Первосвятитель» (0+)
10.05, 23.30 «Читаем «Добротолюбие» (0+)
10.30 «Я верю». «Дорога к храму» (0+)
11.00 «Преображение» (0+)
11.45, 17.05 «У книжной полки» (0+)
12.25 «Песнопения для души» (0+)
12.45, 01.45 «Открытая Церковь» с хором духовенства Санкт-Петербургской митрополии (0+)
14.05, 16.05, 18.05, 20.05, 00.00 «Новости» (0+)
14.45 «Купелька» (0+)
15.15 «Православный календарь» (0+)
15.30 «Доброе слово - день» и «День в Шишкином лесу» (0+)
17.15 «Преображение» (Челябинск). «Церковь и мир» (Астрахань) (0+)
18.30 «Свет невечерний» (0+)
19.00 «Плод веры» (0+)
19.30 «Телевизионное епархиальное обозрение» (0+)
21.30 «Доброе слово - вечер» и «Вечер в Шишкином лесу» (0+)
21.45 «В гостях у Дуняши» (0+)
22.05 «Беседы с батюшкой» (0+)
23.05, 01.10 «Вечернее правило» (0+)

ТНВ ТАТАРСТАН

07.00 Концерт «В пятницу вечером» (12+)
08.00 Т/с «Вернусь к тебе...» (12+)
12.00 Концерт
15.00 «Семь дней» (12+)
16.00, 23.30 «Новости Татарстана» (12+)
16.15 «Закон. Парламент. Общество» (12+)
16.55 «Быстрая зарядка» (0+)
17.00 «Хочу мультфильм!» (0+)
17.15, 23.15 «Гостинчик для малышей» (тат. яз.) (0+)
17.30 «Тамчы-шоу» (0+)
17.50 «Мы танцуем и поем» (0+)
18.00 Т/ф «Знание всего дороже» (0+)
19.00, 22.15 «Новости Татарстана» (тат. яз.) (12+)
19.20 «Наш след в истории» (6+)
20.00 Хоккей. Чемпионат КХЛ. «Лада» - «Ак Барс». Трансляция из Тольятти (12+)
22.45 «Татары» (тат. яз.) (12+)

перец

06.00, 05.05 «История государства Российского» (0+)
09.30 Х/ф «Кровавый спорт» (16+)
11.20 Х/ф «Приключения Электроника» (0+)
15.35 Д/ф «Среда обитания» (16+)
17.30, 01.15 Т/с «Перевозчик» (12+)
18.30, 21.40 «КВН на бис» (16+)
19.30, 02.15 Т/с «Чёрные волки» (16+)
22.10 Т/с «Светофор» (16+)
23.10 «+100500» (18+)
00.10 Т/с «Джо» (16+)
03.15 Х/ф «Акция» (12+)

Все рекламируемые товары подлежат обязательной сертификации, услуги - лицензированию. Реклама

ПРЕДЛОЖЕНИЯ ПО СДАЧЕ В АРЕНДУ ОБЪЕКТОВ НЕДВИЖИМОГО ИМУЩЕСТВА АО «УЭХК»

№ п/п	Тип объекта	Название объекта аренды	Местоположение, адрес (Свердловская обл., Новоуральск)	Возможная площадь для передачи в аренду, м², м	Коммуникации (электр./тепло / водоснабжение), да/нет
1	2	4	4	5	6
1	Сооружение	Бытовая канализация здания 710д	Ул. Джилавяна, 6	154,00	нет
2	Сооружение	Бытовая канализация здания 710д	Ул. Джилавяна, 6	49,00	нет
3	Сооружение	Водопровод производственной базы	Ул. Джилавяна, 6	162,00	нет
4	Здание	ЗДАНИЕ «В»	Ул. Центральный проезд, 8а стр. 42	1 624,300	да
5	Здание	ЗДАНИЕ «В»	Ул. Центральный проезд, 8а стр. 42	66,700	да
6	Здание	Здание «Модуль-Тагил»	Ул. Центральный проезд, 24 стр. 5	36,200	да
7	Здание	Здание «Модуль-Тагил»	Ул. Центральный проезд, 24 стр. 5	41,000	да
8	Здание	Здание : склад ЛВЖ (зд.710д-1)	УЛ. Джилавяна, 4	26,90	да
9	Здание	Здание 107	Ул. Центральный проезд, 8а стр. 45	387,000	да
10	Здание	Здание 116 азотной станции	Ул. Центральный проезд, 8а стр. 31	39,300	да
11	Здание	Здание 193 в,б,г	Ул. Центральный проезд, 8а стр.43	970,900	да
12	Здание	Здание 193 в,б,г	Ул. Центральный проезд, 8а стр.43	291,500	да
13	Здание	Здание 305	Ул. Центральный проезд, 20а стр.6	90,000	да
14	Здание	Здание 305	Ул. Центральный проезд, 20а стр.6	116,600	да
15	Здание	Здание 4 с галереей	Ул. Дзержинского, 4	12,20	да
16	Здание	Здание 75	Ул. Дзержинского, 2а стр. 27	254,100	да
17	Здание	Здание № 14, здание станции перекачки конденсата №1	Ул. Центральный проезд, 8а стр.17	1 816,300	да
18	Здание	Здание №152-1	Ул. Центральный проезд, 8а стр.1	36,000	да
19	Здание	Здание №152-1	Ул. Центральный проезд, 8а стр.1	148,000	да
20	Здание	Здание №152-1	Ул. Центральный проезд, 8а стр.1	240,000	да
21	Здание	Здание ремонтно-механических мастерских	Ул. Шевченко 20 стр.1	360,00	да
22	Здание	Здание административное	Ул. Первомайская, 76,	430,20	да
23	Здание	Здание банка с крыльцами, приямками	Ул. Фрунзе, 9	239,700	да
24	Здание	Здание банка с крыльцами, приямками	Ул. Фрунзе, 9	350,000	да
25	Здание	Здание профилактория с переходом, приямками, крыльцами	Ул. Ленина, 103	3,000	да
26	Здание	Здание профилактория с переходом, приямками, крыльцами	Ул. Ленина, 103	3 000,000	да
27	Здание	Здание производственного корпуса	Ул. Джилавяна, 4	716,00	да
28	Здание	Здание ТМХ-1 здание 3	Ул. Дзержинского, 2, стр.36	56,100	да
29	Здание	Здание узла связи	Ул. Ленина, 51	15,100	да
30	Здание	Здание узла связи	Ул. Ленина, 51	35,300	да
31	Здание	Здание ЦЗЛ корпус 2	Ул. Дзержинского, 5	12,40	да
32	Здание	Здание: пост охраны (зд. 710Д-7)	Ул. Джилавяна, 4	11,20	да
33	Здание	Здание: склады (зд. 710Д 8-11)	Ул. Джилавяна, 4	90,10	да
34	Здание	Здание: склады (зд. 710Д2-д6)	Ул. Джилавяна, 4	50,00	да
35	Сооружение	Ливневая канализация здания 710д	Ул. Джилавяна, 4	214,00	нет
36	Сооружение	Ограждение территории	Ул. Джилавяна, 4	236,00	нет
37	Здание	Производственное здание	Ул. Дзержинского, 7	17,70	да
38	Здание	Производственное здание	Ул. Дзержинского, 7	19,70	да
39	Здание	Производственное здание	Ул. Дзержинского, 7	20,30	да
40	Здание	Производственное здание	Ул. Дзержинского, 7	52,70	да
41	Сооружение	Тепловая сеть производственной базы	Ул. Джилавяна, 6	46,00	нет
42	Сооружение	Хозяйственно-питьевой водопровод	Ул. Джилавяна, 5	210,00	нет
43	Здание	Часть здания 105	Ул. Центральный проезд, 10 стр. 16	24,000	да
44	Здание	Часть здания 105	Ул. Центральный проезд, 10 стр. 16	81,200	да
45	Здание	Часть здания административно-бытового 205а (без учета помещений ГО)	Ул. Центральный проезд, 24 стр. 3	54,400	да
46	Здание	Часть здания административно-бытового 205а (без учета помещений ГО)	Ул. Центральный проезд, 24 стр. 3	83,600	да
47	Здание	Здание 325	Центральный проезд, 20а стр.18	60,900	да
48	Здание	Здание, являющееся частью объекта:здание главной понизительной подстанции	Дзержинского, 2а стр. 35	1,500	да
49	Здание	Здание главной понизительной подстанции 2 здание 54	Центральный проезд, 8а стр.54	10,000	да
50	Здание	Здание главной понизительной подстанции здание 106	Центральный проезд, 10 стр. 21	1,500	да
51	Здание	Здание 211 гпп-4	Центральный проезд, 24 стр. 33	1,500	да
52	Здание	Здание 212 гпп-5	Центральный проезд, 24 стр. 26	8,000	да
53	Здание	Здание 5а	Ул. Дзержинского, 2	20,000	да
54	Здание	Здание 3001, являющееся частью объекта: здание 3001	Ул. Центральный проезд, 20а стр. 9	9,000	да
55	Здание	Часть здания, являющаяся частью объекта	Ул. Центральный проезд, 24 стр. 2	68,700	да
56	Здание	Пристрой к основному строению (251а)	Ул. Центральный проезд, 24 стр. 7	23,300	да
57	Здание	Пристрой к основному строению (251а)	Ул. Центральный проезд, 24 стр. 7	98,000	да
58	Здание	Здание цзл основное строение, являющееся частью объекта	Ул. Дзержинского, 3	22,000	да
59	Сооружение	Стоянка автотранспорта в составе комплекса: стоянка автотранспорта	Ул. Монтажников, 7	11 952,100	нет

Предоставление недвижимого имущества в аренду осуществляется с учетом отраслевых требований.

Возможна аренда части объекта недвижимого имущества с соблюдением требований к режимной территории (в том числе к статусу арендатора).

Размер арендной платы уточняется при заключении сделки и будет включать в себя стоимость эксплуатационных, административно-хозяйственных и коммунальных услуг.

Цена арендной платы за 1 кв.м без учета стоимости эксплуатационных, административно-хозяйственных и коммунальных услуг от 45 руб. без НДС.

Данное предложение не является публичной офертой.

По всем возникающим вопросам обращаться:

Любимова Ольга Сергеевна,
и.о. начальника отдела по корпоративному управлению и собственности,
телефон: +7 (3470) 2-50-70
факс: +7 (34370) 2-50-48

Козырчикова Анна Евгеньевна,
специалист по управлению имуществом отдела по корпоративному управлению и собственности,
телефон: +7 (34370) 5-32-10

Киселева Ольга Владиславовна,
специалист по управлению имуществом отдела по корпоративному управлению и собственности,
телефон: +7 (34370) 9-70-75

Здоровые советы от читателей газеты

Готовим дома

Творожная запеканка с клубничным соусом

Для запеканки:

- Творог - 500 г
- Сметана (йогурт) - 200 г
- Яйца куриные - 2 шт.
- Манка - 4 ст. л.
- Сахар - 3 ст. л.
- Масло сливочное - 40 г
- Соль

Для соуса:

- Клубника - 300 г
- Сахар - 2 ст. л.

Приготовление:

1. Творог взбить миксером, добавить яйцо, сахар, сметану, взбить до пышности, всыпать манку, перемешать, чтобы не осталось комков.
2. Духовку разогреть до 180*. Форму для запекания (или порционные формочки) смазать маслом и обсыпать манкой.
3. Выложить в форму творожную смесь, выпекать около 45 минут, пока запеканка не подрумянится.
4. Клубнику очистить от зеленых листиков, поместить в небольшую кастрюльку, добавить сахар и 1 ст. л. воды, довести до кипения, немного остудить и пробить блендером.
5. Протереть через сито. Запеканку подавать с соусом.

Из почты редакции

ПЕРВЫЙ КАНАЛ

05.00 Телеканал «Доброе утро»
09.00 «Новости»
09.10 «Контрольная закупка»
09.40 «Женский журнал»
09.50 «Жить здорово!» (12+)
10.55 «Модный приговор»
12.00 «Новости»
12.20 Т/с «Двойная жизнь» (12+)
14.25 «Время покажет» (16+)
15.00 «Новости» (с субтитрами)
15.15 «Время покажет» (16+)
16.05 «Мужское / Женское» (16+)
17.00 «Наедине со всеми» (16+)
18.00 «Вечерние новости» (с субтитрами)
18.45 «Давай поженимся!» (16+)
19.50 «Пусть говорят» (16+)
21.00 «Время»
21.30 Т/с «Двойная жизнь» (12+)
23.30 «Ночные новости»
23.45 «Городские пижоны» (16+)
01.50 Х/ф «Белоснежка и охотник» (12+)
03.00 «Новости»
03.05 Х/ф «Белоснежка и охотник» (12+)
04.15 «Контрольная закупка»

РОССИЯ 1 / Россия-УРАЛ

05.00 «Утро России»
05.07, 05.35, 06.07, 06.35, 07.07, 07.35, 08.07, 08.35 «Местное время. Вести-Урал. Утро»
08.41 «Утро России»
09.00 «Вести»
09.15 «Утро России»
09.55 «О самом главном»
11.00 «Вести»
11.35 «Местное время. Вести-Урал»
11.55 Т/с «Тайны следствия» (12+)
14.00 «Вести»
14.30 «Местное время. Вести-Урал»
14.50 «Вести. Дежурная часть»
15.00 Т/с «Склифосовский» (12+)
17.00 «Вести»
17.10 «Местное время. Вести-Урал»
17.30 «Вести»
18.15 «Прямой эфир» (12+)
19.35 «Местное время. Вести-Урал»
20.00 «Вести»
20.50 «Спокойной ночи, малыши!»
21.00 Т/с «Шаманка» (12+)
00.45 Т/с «Вечный зов»
02.35 Т/с «Служба доверия» (12+)
04.30 «Комната смеха»

НТВ

05.00 «Всё будет хорошо!» (16+)
06.00 «НТВ утром»
07.10 Т/с «Лесник» (16+)
08.00 «Сегодня»
08.05 Т/с «Лесник» (16+)
09.00 Т/с «Дорожный патруль» (16+)
10.00 «Сегодня»
10.20 Т/с «Дорожный патруль» (16+)
12.00 «Суд присяжных» (16+)
13.00 «Сегодня»
13.15 «Суд присяжных. Окончательный вердикт» (16+)
14.30 «Обзор. Чрезвычайное происшествие»
15.00 Т/с «Москва. Три вокзала» (16+)
16.00 «Сегодня»
16.20 Т/с «Москва. Три вокзала» (16+)
18.00 «Говорим и показываем» (16+)
19.00 «Сегодня»
19.40 Т/с «Береговая охрана-2» (16+)
21.30 Т/с «Шеф» (16+)
23.30 «Анатомия дня»
00.10 Т/с «Розыск» (16+)
02.00 «Главная дорога» (16+)
02.40 «Дикий мир» (0+)
03.00 Т/с «Час Волкова» (16+)

01.15 «Водить по-русски» (16+)
01.45 Т/с «Ганнибал» (18+)
02.40 Т/с «Ганнибал» (16+)
03.30 «Смотреть всем!» (16+)
04.00 «Территория заблуждений» (16+)
06.00 «Не ври мне!» (16+)
07.00 «Смотреть всем!» (16+)
07.30 «Зеленый огурец. Полезная передача» (16+)
08.30 «Новости» (16+)
09.00 «Военная тайна. Расследование» (16+)
11.00 Д/п «Тайна спасения» (16+)
12.00 «Информационная программа 112» (16+)
12.30 «Новости» (16+)
13.00 «Званый ужин» (16+)
13.50 Х/ф «Одиннадцать друзей Оушена» (16+)
16.00 «Информационная программа 112» (16+)
16.30 «Новости» (16+)
17.00 «Тайны мира с Анной Чапман». «Союз девяти» (16+)
18.00 Д/п (16+)
19.00 «Информационная программа 112» (16+)
19.30 «Новости» (16+)
20.00 Х/ф «Двенадцать друзей Оушена» (16+)
22.20 «Знай наших!» (16+)
23.00 «Новости» (16+)
23.25 Т/с «Ганнибал» (18+)

06.30 Т/с «Альф» (0+)
07.30 «Одна за всех» (16+)
08.10 «По делам несовершеннолетних» (16+)
10.10 «Давай разведёмся!» (16+)
11.10 Д/с «Понять. Простить» (16+)
12.55 «Клуб бывших жён» (16+)
13.55 Д/с «Женская консультация» (16+)
17.00 «Беременные» (16+)
18.00 Т/с «Не родись красивой» (12+)
18.55 «Одна за всех» (16+)
19.00 Т/с «Две судьбы» (12+)
21.00 Т/с «Выхожу тебя искать-2» (16+)
23.00 «Беременные» (16+)
00.00 «Одна за всех» (16+)
00.30 Х/ф «Школа проживания» (16+)
02.25 Х/ф «Вылет задерживается» (0+)
03.55 Д/ф «Софико Чиаурели. Несколько интервью по личным вопросам» (16+)
04.55 Д/ф «Погасшие звёзды» (16+)
05.55 «Одна за всех» (16+)
06.00 «Домашняя кухня» (16+)

ТВ3

06.00 М/ф
09.30 Д/с «Слепая» (12+)
10.30 Д/ф «Святые» (12+)
11.30 Д/ф «Городские легенды» (12+)
12.30 Д/ф «Охотники за привидениями» (16+)
13.30 «Х-версии. Другие новости» (12+)
14.00 Т/с «Чтец» (12+)
15.00 «Мистические истории. Знаки судьбы» (16+)
16.00 Д/ф «Гадалка» (12+)
17.00 Д/с «Слепая» (12+)
18.00 «Х-версии. Другие новости» (12+)
18.30 Т/с «Пятая стража» (16+)
19.30 Т/с «Касл» (12+)
21.15 Т/с «Кости» (12+)
23.00 Х/ф «Земное ядро: бросок в преисподнюю» (16+)
01.45 «Х-версии. Другие новости» (12+)
02.15 Х/ф «Воспитание чувств» (16+)
04.15 Т/с «Мертвые до востребования» (16+)

МИР

08.00 «180 минут» (12+)
11.00 «Общий интерес» (12+)
11.30 Х/ф «Сентиментальное путешествие на картошку» (6+)
13.00 Х/ф «9 месяцев» (16+)
15.00 «Новости»
15.20 «Давайте разберемся» (16+)
16.15 Т/с «Мужчина во мне» (16+)
18.00 «Новости»
18.20 Д/с «Другой мир» (12+)
18.50 Д/с «Земля. Территория загадок» (12+)
19.20 Т/с «Безмолвный свидетель» (16+)
21.00 «Новости»
21.25 Т/с «Охотники за бриллиантами» (16+)
23.15 Т/с «Дело было на Кубани» (16+)
00.05 «Слово за слово» (16+)
01.00 «Новости»
01.25 Х/ф «Долгожданная любовь» (12+)
03.10 Х/ф «Сентиментальное путешествие на картошку» (6+)
04.45 «Давайте разберемся» (16+)
05.40 Т/с «Мужчина во мне» (16+)
07.25 «Другой мир» (12+)

ОТР

00.00 «Новости»
00.20 Д/ф «Умирать легко, жить - труднее» (12+)
01.05 «Технопарк» (12+)
01.20 «Кинодвижение» (12+)
02.00 «Большая страна» (12+)
03.00 «ОТРажение» (12+)
06.45 «Кинодвижение» (12+)
07.20 «Мифы медицины» (12+)
07.30 Концерт «Семь нот Подмосковья» (12+)
09.05 Д/ф «Один час в музее. Московский Эрмитаж» (12+)
10.00 «Культурный обмен» (12+)
10.50 «От первого лица» (12+)
11.05 «Мифы медицины» (12+)
11.20 «Кинодвижение» (12+)
12.00 «Новости»
12.20 Х/ф «Большая перемена» (12+)
13.30 Д/ф «Русский да Винчи» (12+)
14.00 «Большая страна» (12+)
15.00 «Новости»
15.20 Концерт «Семь нот Подмосковья» (12+)
17.00 «ОТРажение» (12+)
20.45 «От первого лица» (12+)
21.00 «Новости»
21.20 «Большая страна» (12+)
22.20 Х/ф «Большая перемена» (12+)
23.30 Д/ф «Русский да Винчи» (12+)

РОССИЯ К / КУЛЬТУРА

06.30 «Евроньюс»
10.00 «Новости культуры»
10.20 Х/ф «Капитанская дочка»
12.00 Спектакль «Трудные люди»
14.05 Д/с «Счастливые люди»
15.00 «Новости культуры»
15.10 Д/ф «Ты сын и ужас мой...»
15.40 Д/ф «Ирина Колпакова. Балерина - весна»
16.20 Д/ф «Ливерпуль. Три Грации, один битл и река»
16.35 Д/ф «Дагестан. Школа под небом»
17.20 XV Международный конкурс имени П.И. Чайковского. Лауреаты и призеры
18.30 Д/ф «Сус. Крепость династии Аглабидов»
18.45 «Секретные проекты»
19.15 «Спокойной ночи, малыши!»
19.30 «Новости культуры»
19.45 «Больше, чем любовь»
20.30 «Искусственный отбор»
21.10 «Театральная летопись»
21.35 Спектакль «Трудные люди»
23.40 Д/ф «Пьер Симон Лаплас»
23.50 «Новости культуры»
00.05 «Худсовет»
00.10 Д/с «Счастливые люди»
01.05 Д/ф «Ирина Колпакова. Балерина - весна»
01.45 «Чарли Чаплин. Музыка к кинофильмам»
01.55 «Искатели»
02.40 Д/ф «Дрезден и Эльба. Саксонский канал»

5

00.10 «Морозко»
01.50 «День ангела» (0+)
02.15 Т/с «Детективы. Безумно влюбленный» (16+)
02.50 Т/с «Детективы. Вот такая любовь» (16+)
03.25 Т/с «Детективы. Последняя ставка» (16+)
04.00 Т/с «Детективы. Тайна кольца» (16+)
04.35 Т/с «Детективы. Силки для пересмешника» (16+)
05.10 Т/с «Детективы. Седина в бороду» (16+)
06.00 «Телецитатник. Новоуральск» (повтор от 31 августа) (12+)
06.10 «Строки дня. Новоуральск» (повтор от 31 августа) (12+)
06.20 «Утро на «5» (6+)
09.30 «Место происшествия»
10.00 «Сейчас»
10.30 Т/с «Кремень-1» (16+)
12.00 «Сейчас»
12.30 Т/с «Кремень-1» (16+)
14.35 Т/с «Кремень. Освобождение» (16+)
15.30 «Сейчас»
16.00 Т/с «Кремень. Освобождение» (16+)
18.30 «Сейчас»
19.00 «Телецитатник. Новоуральск» (12+)
19.20 «Строки дня. Новоуральск» (12+)
19.25 «ФизкультУРА. Новоуральск» (12+)
19.30 «Справедливое ЖКХ. Новоуральск» (16+)
19.40 Т/с «Детективы. Фото на память» (16+)
20.00 Т/с «Детективы. Волосы» (16+)
20.30 Т/с «След. Убежище» (16+)
21.15 Т/с «След. Дела семейные» (16+)
22.00 «Сейчас»
22.25 Т/с «След. Дачная история» (16+)
23.10 Т/с «След. Три товарища» (16+)

ТВЦ

06.00 «Настроение»
08.10 Х/ф «Доброе утро» (12+)
09.55 Х/ф «Дело №306» (12+)
11.30 «События»
11.50 Х/ф «Отцы» (16+)
13.40 «Мой герой» (12+)
14.30 «События»
14.50 Д/ф «Без обмана. Вечная свежесть. Консерванты» (16+)
15.40 Т/с «Чисто английское убийство» (12+)
17.30 «События»
18.00 «Право голоса» (16+)
19.30 «Город новостей»
19.45 Т/с «Кураж» (12+)
21.45 «Общероссийское родительское собрание» (12+)
22.00 «События»
22.30 «Осторожно, мошенники!» (16+)
23.05 Д/ф «Удар властью. Егор Гайдар» (16+)
00.00 «События»
00.35 «Петровка, 38» (16+)
00.50 Х/ф «Только не отпускай меня» (16+)
04.35 «Добро пожаловать домой!» (6+)
05.25 «Линия защиты» (16+)

ТНТ

07.00 М/с «Пингвины из «Мадагаскара» (12+)
07.30 М/с «Губка Боб Квадратные Штаны» (12+)
08.25 М/с «Турбо-агент Дадли» (12+)
09.00 «Дом-2. Lite» (16+)
10.30 «Битва экстрасенсов» (16+)
11.30 Х/ф «Любовь в большом городе» (16+)
13.30 Т/с «Универ» (16+)
14.30 Т/с «Сашатаня» (16+)
20.30 Т/с «Интерны» (16+)
21.00 Х/ф «Любовь в большом городе-2» (16+)
23.00 «Дом-2. Город любви» (16+)
00.00 «Дом-2. После заката» (16+)
01.00 Х/ф «Затерянные в космосе» (16+)
03.30 Т/с «Пригород» (16+)
04.00 Т/с «Непригодные для свидания» (16+)
04.25 Т/с «Полицейская академия» (16+)
05.20 Т/с «Заложники» (16+)
06.10 «Женская лига: парни, деньги и любовь» (16+)

ОТВ

06.00 «События. Итоги» (16+)
06.30 НВК
06.30 «ОБЪЕКТИВ» (ПОВТОР ОТ 31.08.2015)
06.55 «Погода на «ОТВ» (6+)
07.00 «Утро ТВ» (12+)
09.00 «События» (16+)
09.05 Х/ф «Склифосовский-4» (16+)
09.55 «Погода на «ОТВ» (6+)
10.00 «Программа Галины Левиной «Рецепт» (16+)
10.30 «Патрульный участок» (16+)
10.50 «События УрФО» (16+)
11.20 «Погода на «ОТВ» (6+)
11.25 Х/ф «Раз на раз не приходится» (12+)
12.55 «Погода на «ОТВ» (6+)
13.00 «Новости ТАУ «9 1/2» (16+)
14.00 Х/ф «Склифосовский-4» (16+)
14.45 «Погода на «ОТВ» (6+)
14.50 Д/ф «Зоомания» (6+)
15.10 «Погода на «ОТВ» (6+)
15.15 М/ф «Детки из класса 402» (6+)
15.35 М/ф «Летучий корабль», «Завтра будет завтра» (0+)
16.00 «Погода на «ОТВ» (6+)
16.05 М/ф «Тайна третьей планеты», «Приключения Буратино» (0+)
18.05 «Погода на «ОТВ» (6+)
18.10 «Патрульный участок» (16+)
18.30 «События УрФО» (16+)
19.00 «События»
19.15 «Кабинет министров» (16+)
19.25 «Полный абзац» (16+)
19.30 Д/ф «История генерала Гурова: бриллиантовая вдова» (16+)
20.00 НВК
20.00 «ОБЪЕКТИВ» - НОВОСТИ НАШЕГО ГОРОДА
20.25 «ГРАНИ»
21.00 «События. Итоги»
21.30 «Новости ТАУ «9 1/2» (16+)
22.30 «Патрульный участок» (16+)
22.50 «События. Итоги» (16+)
23.25 «События. Акцент» (16+)
23.35 «Урал. Третий тайм» (12+)
00.05 «Все о загородной жизни» (12+)
00.25 «Новости ТАУ «9 1/2» (16+)
01.25 «Патрульный участок» (16+)
01.45 «События. Итоги» (16+)
02.15 «Кабинет министров» (16+)
02.25 «Патрульный участок» (16+)
02.45 «Действующие лица» (16+)
03.00 «Новости ТАУ «9 1/2» (16+)
04.00 «События. Итоги» (16+)
04.30 «События. Акцент» (16+)
04.40 «Патрульный участок» (16+)
05.00 «Новости ТАУ «9 1/2» (16+)

СТС

06.00 М/с «Октонавты» (0+)
06.30 М/с «Миа и я» (6+)
07.00 М/с «Пингвинёнок Пороро» (0+)
07.20 М/с «Смешарики» (0+)
08.00 «Успеть за 24 часа» (16+)
09.00 «Даёшь молодёжь!» (16+)
09.30 Т/с «Маргоша» (16+)
11.30 М/ф «Шрэк» (6+)
13.10 «Даёшь молодёжь!» (16+)
13.30 «Ералаш» (0+)
14.15 Т/с «Последний из Магикян» (12+)
15.15 Х/ф «Трансформеры» (12+)
18.00 «Уральские пельмени» (16+)
19.00 М/ф «Шрэк-2» (6+)
20.45 Х/ф «Трансформеры. Месть падших» (16+)
23.45 «Даёшь молодёжь!» (16+)
00.30 «Большая разница» (12+)
01.30 Х/ф «Призрачная команда» (16+)
03.05 «Большая разница» (12+)
03.45 Т/с «Валландер. Неугомонный» (16+)
05.45 «Музыка на СТС» (16+)

ЗВЕЗДА

ПРОФИЛАКТИКА
16.00 Т/с «МУР есть МУР!-3» (16+)
19.55 Д/с «Легендарные самолеты» (6+)
20.45 Х/ф «Дело «Пестрых» (0+)
22.45 Х/ф «Ждите связного» (12+)
23.00 «Новости дня»
23.15 Х/ф «Ждите связного» (12+)
00.30 Д/с «Легенды советского сыска» (16+)
02.00 Х/ф «Парашютисты» (0+)
03.45 Х/ф «Все наоборот» (12+)
05.10 Д/с «Воины мира» (12+)

Новый бесплатный автобусный маршрут

Дорогие новоуральцы! С 1 сентября Новоуральский рынок запускает новый бесплатный городской автобусный маршрут, конечной остановкой которого будет являться рынок. Маршрут создан по многочисленным просьбам наших постоянных покупателей и для их комфорта, чтобы они имели возможность в кратчайшие сроки и без затрат добраться до Новоуральского рынка.

Для большего удобства наш автобус будет ходить двумя круговыми маршрутами - «верхним» и «нижним». Движение будет осуществляться с понедельника по пятницу с 09.00 до 17.00. В понедельник Новоуральский рынок работает до 14.00, поэтому движение автобуса прекращается в 13.00.

1 маршрут: «Театральная площадь» - «Центральный стадион» - «Парковый проезд» - «Церковь» - «Сбербанк» - «Кафе «Березка» -« С/п «Кедр» - «Новоуральский рынок».

2 маршрут: «Новоуральский рынок» - «Магазин № 4» («Кировский») - «Магазин «Малыш» - «Ул. Автозаводская» - «С/п «Кедр» - «Аллея чернобыльцев» - «Новоуральский рынок».

1 маршрут

Остановочные пункты	Время отправления, час.			
	09	11	13	15
	Минуты ± 3 мин.			
Новоуральский рынок	00	00	00	00
Театральная площадь	15	15	15	15
Центральный стадион	19	19	19	19
Парковый проезд	22	22	22	22
Церковь	25	25	25	25
Сбербанк	29	29	29	29
Кафе «Березка»	32	32	32	32
С/п «Кедр»	35	35	35	35
Новоуральский рынок	43	43	43	43

2 маршрут

Остановочные пункты	Время отправления, час.		
	10	12	14
	Минуты ± 3 мин.		
Новоуральский рынок	00	00	00
Кинотеатр «Родина»	10	10	10
Магазин № 4	14	14	14
Магазин «Малыш»	17	17	17
Ул. Автозаводская	20	20	20
С/п «Кедр»	23	23	23
Аллея чернобыльцев	26	26	26
Новоуральский рынок	30	30	30

Мы надеемся, что наш маршрут окажется вам полезен! Добро пожаловать на Новоуральский рынок!

ТВ. 1 сентября, вторник

РОССИЯ 2 — СПОРТ

08.00 Волейбол. Россия - Перу. Кубок мира. Женщины. Прямая трансляция из Японии
09.55 «Панорама дня. Live»
11.05 Т/с «Пыльная работа» (16+)
12.45 «Эволюция»
13.45 «Большой спорт»
14.05 Т/с «В зоне риска» (16+)
17.30 Д/с «Советская империя» (12+)
19.20 Х/ф «Дружина» (16+)
21.00 «Большой спорт»
21.25 Хоккей. ЦСКА - «Динамо» (Рига). КХЛ. Прямая трансляция
23.45 «Большой спорт»
00.05 Т/с «Пыльная работа» (16+)
01.50 «Эволюция»
03.25 «Моя рыбалка»
03.40 «Язь против еды»
04.05 Профессиональный кикбоксинг. W5. Гран-при Москвы (16+)
06.10 Т/с «Лорд. Пес-полицейский» (12+)

Disney

05.00 М/с «Кид vs Кэт» (6+)
05.15 М/с «Стич!» (6+)
05.45 М/с «Американский дракон Джейк Лонг» (6+)
06.10 М/с «Ким Пять-с-Плюсом» (6+)
06.40 М/с «Новая школа императора» (0+)
07.10 М/с «Финес и Ферб» (6+)
07.40, 14.10 М/с «С приветом по планетам» (12+)
08.00 М/с «Джейк и пираты Нетландии» (0+)
09.15 М/с «Доктор Плюшева» (0+)
10.15 М/с «София Прекрасная» (0+)
11.10 М/с «Новые приключения медвежонка Винни и его друзей» (0+)
12.30 М/ф «Динозавр» (6+)
17.15 М/с «Сорвиголова Кик Бутовски» (12+)
19.30 М/ф «Астерикс против Цезаря» (6+)
21.00 М/с «Гравити Фолз» (12+)
22.00, 02.40 Т/с «Тайны острова Мако» (12+)
23.00 Т/с «Десятое королевство» (12+)
00.50 Т/с «Робин Гуд» (12+)
03.40 М/с «Приключения мишек Гамми» (0+)
04.05 «Музыка на канале «Disney» (6+)

Карусель

Вторник, 1 сентября
07.00 М/с «Аркадий Паровозов спешит на помощь!»
07.10, 03.40 М/с «Смурфики»
08.00, 11.20, 13.10 «Прыг-скок-команда»
08.10 М/ф «В стране невыученных уроков», «Наш друг Пишичитай»
09.00 М/с «Ми-Ми-Мишки»
09.40 М/с «Даша-путешественница»
10.30, 04.15 М/с «Смешарики»
11.30 М/с «Непоседа Зу»
11.55 «Funny English»
12.15, 19.35, 04.50 М/с «Свинка Пеппа»
13.20 М/с «Пожарный Сэм»
14.00 М/с «Трансформеры Боты-спасатели»
14.45 М/с «Фиксики»
16.00 «Перемешка»
16.15 «Ералаш»
17.40 М/с «Барбоскины»
19.05 М/с «Врумиз»
20.50 М/с «Новые приключения пчёлки Майи»
21.30 М/с «Лунтик и его друзья»
22.30 «Спокойной ночи, малыши!»
22.40 М/с «Поезд динозавров»
00.05 М/ф «Коля, Оля и Архимед», «Ивашка из Дворца пионеров»
00.35 «Мода из комода»» (12+)
01.05 Т/с «Гвен Джонс - ученица Мерлина»
01.55 М/ф «На задней парте», «Баранкин, будь человеком!», «Вредный совет»
02.55 «Лентяево»
03.25 «Танцы под Фа-Соль»
04.05 «Говорим без ошибок»
04.30 «Чаепитие»
05.15 «Пора в космос!»
05.30 «Звёздная команда»
05.45 М/ф «Котёнок по имени Гав», «Две сказки»
06.45 «Зарядка с чемпионом»

Ю

07.00 «В теме» (16+)
07.30 «Популярная правда» (16+)
08.00 «Топ-модель по-американски» (16+)
09.40 «Starbook. Шопоголики» (12+)
10.40 «Я не знала, что беременна» (16+)
11.30 «В теме» (16+)
12.00 «МастерШеф» (16+)
12.50 Т/с «Во имя любви» (16+)
14.50 Т/с «Как назвать эту любовь?» (12+)
15.45 «Платье на счастье» (12+)
16.10 «Стилистика» (12+)
16.40 «Топ-модель по-американски» (16+)
18.20 «МастерШеф» (16+)
19.05 «Я не знала, что беременна» (16+)
20.00 «Беременна в 16» (16+)
22.00 Т/с «Во имя любви» (16+)
00.00 «Папа попал» (12+)
01.50 «В теме» (16+)
02.20 Т/с «Как назвать эту любовь?» (12+)
03.10 Т/с «Кто в доме хозяин?» (12+)
06.00 «Соблазны с Машей Малиновской» (16+)

СОЮЗ

02.00 «Лекции в Московской духовной академии» (0+)
03.00, 13.05 Д/ф
03.55, 06.00, 07.25, 12.20, 14.25, 16.25, 18.25, 20.50, 23.25, 01.05 «Мульткалендарь» (0+)
04.00 «Я верю». «Дорога к храму» (0+)
04.30 «Вестник Православия» (0+)
04.45 «Символ веры». «Мир вашему дому». «Песнопения для души» (0+)
05.00, 18.30 «По святым местам» (0+)
05.15, 01.45 «Кулинарное паломничество» (0+)
05.30, 17.30 «Да любите друг друга!» (0+)
06.05, 22.05 «Беседы с батюшкой» (0+)
06.55, 12.15, 17.55, 20.45, 01.00 «Этот день в истории» (0+)
07.00, 09.05 «Утреннее правило» (0+)
07.30 «Преображение» (0+)
08.00 «Доброе слово - утро» и «Утро в Шишкином лесу» (0+)
08.15, 09.00, 10.00, 10.55, 12.00, 13.00, 14.00, 15.00, 16.00, 17.00, 18.00, 18.45, 20.00, 20.55, 22.00, 23.00, 23.55 «Союз онлайн» (0+)
08.30, 16.30, 21.00 «Читаем Евангелие вместе с Церковью» (0+)
08.40, 16.40, 21.10 «Читаем «Апостол» (0+)
08.50, 16.50, 21.20 «Церковный календарь» (0+)
09.30 «Град Креста» (0+)
09.45, 12.30, 01.30 «Первосвятитель» (0+)
10.05, 23.30 «Нравственное богословие» (0+)
10.30 «Глаголь» (0+)
11.00 «Беседы с Владыкой Павлом» (0+)
11.30 «Слово истины» (0+)
11.45, 17.05 «У книжной полки» (0+)
12.25, 12.45 «Песнопения для души» (0+)
14.05, 16.05, 18.05, 20.05, 00.00 «Новости» (0+)
14.30 «О земном и небесном» (0+)
14.45 «Слово» (0+)
15.15 «Хранители памяти» (0+)
15.30 «Доброе слово - день» и «День в Шишкином лесу» (0+)
17.15 «Обзор прессы» (0+)
19.00 «Мысли о прекрасном». «Миссия добра» (0+)
19.30 «Митрополия» (0+)
21.30 «Доброе слово - вечер» и «Вечер в Шишкином лесу» (0+)
21.45 «В гостях у Дуняши» (0+)
23.05, 01.10 «Вечернее правило» (0+)

ТНВ ТАТАРСТАН

00.00 «Формула любви». Т/с (0+)
02.00 «Видеоспорт» (12+)
02.30 Д/ф
03.20 Т/с «Хочу верить...» (12+)
04.00, 08.00 «Манзара» (Панорама) (тат. яз.) (6+)
05.40, 13.00 Ретро-концерт (тат. яз.) (0+)
06.05, 22.30 «Татары» (тат. яз.) (12+)
06.30 «Татарские народные мелодии» (0+)
07.00, 19.00, 22.00 «Новости Татарстана» (тат. яз.) (12+)
07.10 «В мире культуры» (тат. яз.) (12+)
10.00, 16.00, 20.30, 23.30 «Новости Татарстана» (12+)
10.10 «Народный будильник» (12+)
11.00 Т/с «Бывшая» (16+)
12.00, 19.20 Т/с «Храброе сердце» (16+)
13.30 «Родная земля» (12+)
14.00 Т/с «Учителя» (12+)
15.00 «Секреты татарской кухни» (12+)
15.30 «Размышления о вере. Путь к исламу» (6+)
15.35 «Не от мира сего…» (12+)
16.15 «Музыкальные сливки» (тат. яз.) (12+)
16.55 «Быстрая зарядка» (0+)
17.00, 23.00 «Хочу мультфильм!» (0+)
17.15, 23.00 «Гостинчик для малышей» (тат. яз.) (0+)
17.30 «Молодежная остановка» (12+)
17.50 «Tat-music» (12+)
18.00 М/с «Удивительные мифы и легенды» (0+)
20.05 «Время выбора» (12+)
21.00 «Переведи! Учим татарский язык» (6+)

перец

06.00 М/ф
06.35, 15.30 Д/ф «Среда обитания» (16+)
08.30, 05.15 «История государства Российского» (0+)
09.30, 18.30, 21.40 «КВН на бис» (16+)
17.30, 01.10 Т/с «Перевозчик» (12+)
19.30, 02.05 Т/с «Чёрные волки» (16+)
22.10 Т/с «Светофор» (16+)
23.10 «+100500» (18+)
00.10 Т/с «Джо» (16+)
03.15 Х/ф «Паспорт» (0+)

ТВ. 2 сентября, среда

РОССИЯ 2 — СПОРТ

08.30 «Панорама дня. Live»
10.35 Т/с «Пыльная работа» (16+)
12.15 «Эволюция»
13.45 «Большой спорт»
14.05 Т/с «В зоне риска» (16+)
17.30 Д/с «Советская империя» (12+)
19.20 Х/ф «Дружина» (16+)
22.55 Д/ф «Гвардия. Мы были простыми смертными»
23.50 Т/с «Пыльная работа» (16+)
01.35 «Большой спорт»
01.55 «Эволюция»
03.30 «Диалоги о рыбалке»
04.00 Смешанные единоборства. «Грозная битва» (16+)
06.10 Т/с «Лорд. Пес-полицейский» (12+)

Disney

05.00 М/с «Кид vs Кэт» (6+)
05.15 М/с «Стич!» (6+)
05.45 М/с «Американский дракон Джейк Лонг» (6+)
06.10 М/с «Ким Пять-с-Плюсом» (6+)
06.40 М/с «Новая школа императора» (0+)
07.10, 14.30 М/с «Финес и Ферб» (6+)
07.40 М/с «С приветом по планетам» (12+)
08.00 М/с «Джейк и пираты Нетландии» (0+)
09.15 М/с «Доктор Плюшева» (0+)
10.15 М/с «София Прекрасная» (0+)
11.10 М/с «Новые приключения медвежонка Винни и его друзей» (0+)
12.30 М/ф «Семейка Праудов» (12+)
17.15 М/с «7 гномов» (6+)
19.30 М/ф «Астерикс в Британии» (12+)
21.00 М/с «Гравити Фолз» (12+)
22.00, 02.40 Т/с «Тайны острова Мако» (12+)
23.00 Т/с «Десятое королевство» (12+)
00.50 Т/с «Робин Гуд» (12+)
03.40 М/с «Приключения мишек Гамми» (0+)
04.05 «Музыка на канале «Disney» (6+)

Карусель

07.00, 02.55 «Лентяево»
07.25, 04.15 М/с «Смешарики»
07.45 «Прыг-скок-команда»
08.00, 19.05 М/с «Врумиз»
08.40 М/с «Суперкрылья. Джетт и его друзья»
09.15, 21.40 М/с «Мофи»
10.00 М/с «Дружба - это чудо»
10.45 М/с «Принцесса Лилифи»
11.10 «Давайте рисовать!»
11.35 М/с «Белка и Стрелка. Озорная семейка»
13.00 М/ф «38 попугаев»
13.20, 20.50 М/с «Новые приключения пчёлки Майи»
14.00 М/с «Трансформеры Боты-спасатели»
14.45, 04.50 М/с «Свинка Пеппа»
15.30 «Ералаш»
16.00 «Перемешка»
16.15 М/с «Везуха!»
19.35 М/с «Лунтик и его друзья»
22.30 «Спокойной ночи, малыши!»
22.40 М/с «Поезд динозавров»
00.05 М/ф «Серый волк энд Красная Шапочка», «Рыжий, рыжий, конопатый»
00.35 «Мода из комода»» (12+)
01.05 Т/с «Гвен Джонс - ученица Мерлина»
01.55 М/ф «Рассказы старого моряка», «Девочка и пираты»
03.25 «Танцы под Фа-Соль»
03.40 М/с «Смурфики»
04.05 «Говорим без ошибок»
04.30 «Чаепитие»
05.15 «Пора в космос!»
05.30 «Звёздная команда»
05.45 М/ф «Самый маленький гном», «Храбрый оленёнок»
06.45 «Зарядка с чемпионом»

Ю

07.00 «В теме» (16+)
07.30 «Популярная правда» (16+)
08.00 «Топ-модель по-американски» (16+)
09.40 «Starbook. Звёзды в воске» (12+)
10.40 «Я не знала, что беременна» (16+)
11.30 «В теме» (16+)
12.00 «МастерШеф» (16+)
12.50 Т/с «Во имя любви» (16+)
14.50 Т/с «Как назвать эту любовь?» (12+)
15.45 «Платье на счастье» (12+)
16.40 «Топ-модель по-американски» (16+)
18.20 «МастерШеф» (16+)
19.05 «Я не знала, что беременна» (16+)
20.00 «Беременна в 16» (16+)
22.00 Т/с «Во имя любви» (16+)
00.00 «Папа попал» (12+)
01.50 «В теме» (16+)
02.20 Т/с «Как назвать эту любовь?» (12+)
03.10 Т/с «Кто в доме хозяин?» (12+)
06.00 «Соблазны с Машей Малиновской» (16+)

СОЮЗ

02.00 «Лекции в Сретенской духовной семинарии» (0+)
03.00, 13.05 Д/ф
03.55, 06.00, 07.25, 12.20, 14.25, 16.25, 18.25, 20.50, 23.25, 01.05 «Мульткалендарь» (0+)
04.00 «Церковь и мир» с митрополитом Иларионом (0+)
04.30 «Обзор прессы» (0+)
04.45 «Благовест» (0+)
05.00 «Всем миром» (0+)
05.15 «Скорая социальная помощь» (0+)
05.30, 17.30 «Свет миру» (0+)
06.05, 22.05 «Беседы с батюшкой» (0+)
06.55, 12.15, 17.55, 20.45, 01.00 «Этот день в истории» (0+)
07.00, 09.05 «Утреннее правило» (0+)
07.30 «Плод веры» (0+)
08.00 «Доброе слово - утро» и «Утро в Шишкином лесу» (0+)
08.15, 09.00, 10.00, 10.55, 12.00, 13.00, 14.00, 15.00, 16.00, 17.00, 18.00, 18.45, 20.00, 20.55, 22.00, 23.00, 23.55 «Союз онлайн» (0+)
08.30, 16.30, 21.00 «Читаем Евангелие вместе с Церковью» (0+)
08.40, 16.40, 21.10 «Читаем апостол» (0+)
08.50, 16.50, 21.20 «Церковный календарь» (0+)
09.30 «По святым местам» (0+)
09.45, 12.30, 01.30 «Первосвятитель» (0+)
10.05, 23.30 «Уроки Православия» (0+)
10.30 «Дон Православный» (0+)
11.00 «Лаврские встречи» со священником Анатолием Першиным (0+)
11.30 «Буква в духе» (0+)
11.45, 17.05 «У книжной полки» (0+)
12.25 «Песнопения для души» (0+)
12.45 «Кулинарное паломничество» (0+)
14.05, 16.05, 18.05, 20.05, 00.00 «Новости» (0+)
14.30 «Символ веры». «Мир вашему дому». «Песнопения для души» (0+)
14.45 «История Церкви на Урале» (0+)
15.15 «Лампада» (0+)
15.30 «Доброе слово - день» и «День в Шишкином лесу» (0+)
17.15 «Град Креста» (0+)
18.30 «Слово пастыря» (0+)
19.00 «Лекции в Московской духовной академии» (0+)
21.30 «Доброе слово - вечер» и «Вечер в Шишкином лесу» (0+)
21.45 «В гостях у Дуняши» (0+)
23.05 «Вечернее правило»
01.10 «Вечернее правило» (0+)
01.45 «Всем миром!» (0+)

ТНВ ТАТАРСТАН

00.00, 14.00 Т/с «Учителя» (12+)
01.00 Т/с
02.00 «Грани «Рубина» (12+)
02.30, 11.00 Т/с «Бывшая» (16+)
03.15 Т/с «Хочу верить...» (12+)
04.00, 08.00 «Манзара» (Панорама) (тат. яз.) (6+)
05.40 «Молодежная остановка» (12+)
06.05, 22.30 «Татары» (тат. яз.) (12+)
06.30, 13.00 Ретро-концерт (тат. яз.) (0+)
07.00, 19.00, 22.00, 23.30 «Новости Татарстана» (тат. яз.) (12+)
07.10 Концерт
10.00, 16.00, 20.30 «Новости Татарстана» (12+)
10.10 «Народный будильник» (12+)
12.00, 19.20 Т/с «Храброе сердце» (16+)
12.55 «Религия и жизнь» (тат. яз.) (6+)
13.30 «Народ мой» (тат. яз.) (12+)
15.00 «Среда обитания» (6+)
15.30 «Каравай» (6+)
16.20 «Литературное наследие» (тат. яз.) (6+)
16.55 «Быстрая зарядка» (0+)
17.00, 23.15 «Хочу мультфильм!» (0+)
17.15, 23.00 «Гостинчик для малышей» (0+)
17.30 «Мы - внуки Тукая» (0+)
17.45 «Твоя профессия» (тат. яз.) (6+)
17.50 «Мы танцуем и поем» (0+)
18.00 М/ф
18.30 М/с «Удивительные мифы и легенды» (0+)
20.05 «Время выбора» (12+)
21.00 «Переведи! Учим татарский язык» (6+)

перец

06.00 М/ф
06.30, 15.30 Д/ф «Среда обитания» (16+)
08.30, 05.00 «История государства Российского» (0+)
09.30 «Специальное расследование» (16+)
14.00, 18.30, 21.40 «КВН на бис» (16+)
17.30, 01.05 Т/с «Перевозчик» (12+)
19.30, 02.05 Т/с «Чёрные волки» (16+)
22.10 Т/с «Светофор» (16+)
23.10 «+100500» (18+)
00.10 Т/с «Джо» (16+)
03.15 Х/ф «Завтра была война» (0+)

Здоровые советы от читателей газеты

Готовим дома

Любимый салат Брэда Питта

Ингредиенты:

- Авокадо - 3 шт.
- Красные помидоры - 400 г
- Белый лук - 100 г
- Красная фасоль в собственном соку - 1 банка
- Перец чили - 1 шт.
- Соль и черный перец - по вкусу
- Сок лайма - 20 г
- Оливковое масло - 1 столовая ложка

Приготовление:

1. Помидоры режем кубиками и складываем в салатник.
2. Добавляем тонко нарезанные полукольцами лук и перец чили, промытую фасоль и кубиками нарезанную мякоть авокадо. Заправляем салат соком лайма и маслом. Солим и перчим по вкусу.

Из почты редакции

ПЕРВЫЙ КАНАЛ

05.00 Телеканал «Доброе утро»
09.00 «Новости»
09.10 «Контрольная закупка»
09.40 «Женский журнал»
09.50 «Жить здорово!» (12+)
10.55 «Модный приговор»
12.00 «Новости»
12.20 Т/с «Двойная жизнь» (12+)
14.25 «Время покажет» (16+)
15.00 «Новости» (с субтитрами)
15.15 «Время покажет» (16+)
16.05 «Мужское / Женское» (16+)
17.00 «Наедине со всеми» (16+)
18.00 «Вечерние новости» (с субтитрами)
18.45 «Давай поженимся!» (16+)
19.50 «Пусть говорят» (16+)
21.00 «Время»
21.30 Т/с «Двойная жизнь» (12+)
23.30 «Ночные новости»
23.45 «Городские пижоны» (16+)
01.50 Х/ф «Амелия» (12+)
03.00 «Новости»
03.05 Х/ф «Амелия» (12+)
04.00 «Мужское / Женское» (16+)

Россия-УРАЛ

05.00 «Утро России»
05.07, 05.35, 06.07, 06.35, 07.07, 07.35, 08.07, 08.35 «Местное время. Вести-Урал. Утро»
08.41 «Утро России»
09.00 «Вести»
09.15 «Утро России»
09.55 «О самом главном»
11.00 «Вести»
11.35 «Местное время. Вести-Урал»
11.55 Т/с «Тайны следствия» (12+)
14.00 «Вести»
14.30 «Местное время. Вести-Урал»
14.50 «Вести. Дежурная часть»
15.00 Т/с «Склифосовский» (12+)
17.00 «Вести»
17.10 «Местное время. Вести-Урал»
17.30 «Вести»
18.15 «Прямой эфир» (12+)
19.35 «Местное время. Вести-Урал»
20.00 «Вести»
20.50 «Спокойной ночи, малыши!»
21.00 Х/ф «И шарик вернётся» (12+)
00.55 Т/с «Вечный зов»
02.50 Т/с «Служба доверия» (12+)
04.45 «Вести. Дежурная часть»

НТВ

05.00 «Всё будет хорошо!» (16+)
06.00 «НТВ утром»
07.10 Т/с «Лесник» (16+)
08.00 «Сегодня»
08.05 Т/с «Лесник» (16+)
09.00 Т/с «Дорожный патруль» (16+)
10.00 «Сегодня»
10.20 Т/с «Дорожный патруль» (16+)
12.00 «Суд присяжных» (16+)
13.00 «Сегодня»
13.15 «Суд присяжных. Окончательный вердикт» (16+)
14.30 «Обзор. Чрезвычайное происшествие»
15.00 Т/с «Москва. Три вокзала» (16+)
16.00 «Сегодня»
16.20 Т/с «Москва. Три вокзала» (16+)
18.00 «Говорим и показываем» (16+)
19.00 «Сегодня»
19.40 Т/с «Береговая охрана-2» (16+)
21.30 Т/с «Шеф» (16+)
23.30 «Анатомия дня»
00.10 Т/с «Розыск» (16+)
02.00 «Квартирный вопрос» (0+)
03.05 Т/с «Час Волкова» (16+)

ТНТ

01.15 «Знай наших!» (16+)
01.45 Т/с «Ганнибал» (18+)
02.40 Т/с «Ганнибал» (16+)
03.30 «Смотреть всем!» (16+)
04.00 «Территория заблуждений» (16+)
06.00 «Не ври мне!» (16+)
07.00 «Смотреть всем!» (16+)
07.30 «Зеленый огурец. Полезная передача» (16+)
08.30 «Новости» (16+)
09.00 «Военная тайна. Расследование» (16+)
11.00 Д/п «Оборотная сторона вселенной» (16+)
12.00 «Информационная программа 112» (16+)
12.30 «Новости» (16+)
13.00 «Званый ужин» (16+)
13.45 Х/ф «Двенадцать друзей Оушена» (16+)
16.00 «Информационная программа 112» (16+)
16.30 «Новости» (16+)
17.00 «Тайны мира с Анной Чапман». «Тело как улика» (16+)
18.00 Д/п (16+)
19.00 «Информационная программа 112» (16+)
19.30 «Новости» (16+)
20.00 Х/ф «Тринадцать друзей Оушена» (16+)
22.20 «М и Ж» (16+)
23.00 «Новости» (16+)
23.25 Т/с «Ганнибал» (18+)

ДОМАШНИЙ

06.30 Т/с «Альф» (0+)
07.30 «Одна за всех» (16+)
08.10 «По делам несовершеннолетних» (16+)
10.10 «Давай разведёмся!» (16+)
11.10 Д/с «Понять. Простить» (16+)
12.55 «Клуб бывших жён» (16+)
13.55 Д/с «Женская консультация» (16+)
17.00 «Беременные» (16+)
18.00 Т/с «Не родись красивой» (12+)
18.55 «Одна за всех» (16+)
19.00 Т/с «Две судьбы-2» (12+)
21.00 Т/с «Выхожу тебя искать-2» (16+)
23.00 «Беременные» (16+)
00.00 «Одна за всех» (16+)
00.30 Х/ф «Странные взрослые» (12+)
02.00 Х/ф «Два берега» (16+)
03.30 Д/ф «Первые после Аллы» (16+)
04.30 Д/ф «Первые леди Балтии» (0+)
05.30 Д/ф «Француженки» (16+)
06.00 «Домашняя кухня» (16+)

ТВ3

06.00 М/ф
09.30 Д/с «Слепая» (12+)
10.30 Д/ф «Святые» (12+)
11.30 Д/ф «Городские легенды» (12+)
12.30 Д/ф «Охотники за привидениями» (16+)
13.30 «Х-версии. Другие новости» (12+)
14.00 Т/с «Чтец» (12+)
15.00 «Мистические истории. Знаки судьбы» (16+)
16.00 Д/ф «Гадалка» (12+)
17.00 Д/с «Слепая» (12+)
18.00 «Х-версии. Другие новости» (12+)
18.30 Т/с «Пятая стража» (16+)
19.30 Т/с «Касл» (12+)
21.15 Т/с «Кости» (12+)
23.00 Х/ф «Презумпция невиновности» (16+)
01.30 «Х-версии. Другие новости» (12+)
02.00 Х/ф «Веселая ферма» (12+)
04.15 Т/с «Мертвые до востребования» (16+)

МИР

08.00 «180 минут» (12+)
11.00 «Сделано в СССР» (12+)
11.30 Х/ф «Гараж» (12+)
13.20 Х/ф «Долгожданная любовь» (12+)
15.00 «Новости»
15.20 «Давайте разберемся» (16+)
16.15 Т/с «Мужчина во мне» (16+)
18.00 «Новости»
18.20 Д/с «Другой мир» (12+)
18.50 Д/с «Земля. Территория загадок» (12+)
19.20 Т/с «Безмолвный свидетель» (16+)
21.00 «Новости»
21.25 Т/с «Охотники за бриллиантами» (16+)
23.15 Т/с «Дело было на Кубани» (16+)
00.05 «Слово за слово» (16+)
01.00 «Новости»
01.25 Х/ф «Исчезновение» (16+)
03.15 Х/ф «Гараж» (12+)
05.10 «Давайте разберемся» (16+)
06.00 Т/с «Мужчина во мне» (16+)
07.30 Д/с «Другой мир» (12+)

ОТР

00.00 «Новости»
00.20 Д/ф «Один час в музее. Московский Эрмитаж» (12+)
01.20 «Кинодвижение» (12+)
02.00 «Большая страна» (12+)
03.00 «ОТРажение» (12+)
06.45 «Кинодвижение» (12+)
07.20 «Спортивный регион» (12+)
07.35 Д/ф «Рождение канона» (12+)
08.00 «Большая наука» (12+)
09.00 Д/ф «Те и эти годы» (12+)
09.45 «Технопарк» (12+)
10.00 «Культурный обмен» (12+)
10.50 «От первого лица» (12+)
11.05 «Спортивный регион» (12+)
11.20 «Кинодвижение» (12+)
12.00 «Новости»
12.20 Х/ф «Большая перемена» (12+)
13.30 Д/ф «Память столетий» (12+)
14.00 «Большая страна» (12+)
15.00 «Новости»
15.20 Д/ф «Рождение канона» (12+)
15.45 «Гамбургский счет» (12+)
16.15 «Культурный обмен» (12+)
17.00 «ОТРажение» (12+)
20.45 «От первого лица» (12+)
21.00 «Новости»
21.20 «Большая страна» (12+)
22.20 Х/ф «Большая перемена» (12+)
23.30 Д/ф «Память столетий» (12+)

КУЛЬТУРА

06.30 «Евроньюс»
10.00 «Новости культуры»
10.20 Х/ф «Петербургская ночь»
12.10 Спектакль «Заяц. Love story»
13.50 Д/ф «Ваттовое море. Зеркало небес»
14.05 Д/с «Счастливые люди»
15.00 «Новости культуры»
15.10 Д/ф «Ты сын и ужас мой...»
15.40 Д/ф «Евгений Светланов. Воспоминание...»
16.35 «Больше, чем любовь»
17.15 Д/ф «О. Генри»
17.20 XV Международный конкурс имени П.И. Чайковского. Лауреаты и призеры
18.45 «Секретные проекты»
19.15 «Спокойной ночи, малыши!»
19.30 «Новости культуры»
19.45 «Мой серебряный шар»
20.30 «Искусственный отбор»
21.10 «Театральная летопись»
21.35 «Хрустальный бал «Хрустальной Турандот». Творческий вечер Валентина Гафта
22.50 Д/ф «Сражение за Поднебесную»
23.30 Д/ф «Национальный парк Дурмитор. Горы и водоёмы Черногории»
23.50 «Новости культуры»
00.05 «Худсовет»
00.10 Д/с «Счастливые люди»
01.05 Д/ф «Игорь Сикорский. Чертежи судьбы»
01.45 «Фантазии на темы вальсов и танго»
01.55 «Искатели»
02.40 Д/ф «Ливерпуль. Три Грации, один битл и река»

5

00.00 Х/ф «Укротительница тигров» (12+)
02.00 Х/ф «Шерлок Холмс и доктор Ватсон» (12+)
04.50 Т/с «Детективы. Деньги на мечту» (16+)
05.20 Т/с «Детективы. Фото на память» (16+)
06.00 «Телецитатник. Новоуральск» (повтор от 1 сентября) (12+)
06.10 «Строки дня. Новоуральск» (повтор от 1 сентября) (12+)
06.20 «Утро на «5» (6+)
09.30 «Место происшествия»
10.00 «Сейчас»
10.30 Х/ф «Шерлок Холмс и доктор Ватсон» (12+)
12.00 «Сейчас»
12.30 «Шерлок Холмс и доктор Ватсон» (12+)
13.25 Х/ф «Двадцатый век начинается» (12+)
15.30 «Сейчас»
16.00 «Двадцатый век начинается» (12+)
16.35 Т/с «Приключения Шерлока Холмса» (12+)
18.30 «Сейчас»
19.00 «Телецитатник. Новоуральск» (12+)
19.10 «Строки дня. Новоуральск» (12+)
19.15 «Тревожная хроника. Новоуральск» (16+)
19.20 «Страна Росатом. Новоуральск» (12+)
19.40 Т/с «Детективы. Художник, что рисует месть» (16+)
20.00 Т/с «Детективы. Темная комната» (16+)
20.30 Т/с «След. Высотка» (16+)
21.15 Т/с «След. Школьная крыса» (16+)
22.00 «Сейчас»
22.25 Т/с «След. Гадалка» (16+)
23.15 Т/с «След. После закрытия» (16+)

ТВЦ

06.00 «Настроение»
08.10 Х/ф «Гараж»
10.05 Д/ф «Равняется одному Гафту» (12+)
10.55 «Тайны нашего кино» (12+)
11.30 «События»
11.50 Х/ф «Храни меня, дождь» (12+)
13.40 «Мой герой» (12+)
14.30 «События»
14.50 Д/ф «Удар властью. Егор Гайдар» (16+)
15.40 Т/с «Чисто английское убийство» (12+)
17.30 «События»
18.00 «Право голоса» (16+)
19.30 «Город новостей»
19.45 Т/с «Кураж» (12+)
21.45 «Петровка, 38» (16+)
22.00 «События»
22.30 «Линия защиты» (16+)
23.05 Д/с «Советские мафии» (16+)
00.00 «События»
00.30 Х/ф «Жизнь на двоих» (16+)
02.15 Х/ф «Непобедимый»
03.45 «Осторожно, мошенники!» (16+)
04.15 Т/с «Чисто английское убийство» (12+)

ТНТ

07.00 М/с «Пингвины из «Мадагаскара» (12+)
07.30 М/с «Губка Боб Квадратные Штаны» (12+)
08.25 М/с «Турбо-агент Дадли» (12+)
09.00 «Дом-2. Lite» (16+)
10.30 «Битва экстрасенсов» (16+)
11.30 Х/ф «Любовь в большом городе-2» (16+)
13.30 Т/с «Универ» (16+)
14.30 Т/с «Универ. Новая общага» (16+)
19.30 Т/с «Сашатаня» (16+)
20.30 Т/с «Интерны» (16+)
21.00 Х/ф «Любовь в большом городе-3» (12+)
22.35 «Комеди Клаб. Лучшее» (16+)
23.00 «Дом-2. Город любви» (16+)
00.00 «Дом-2. После заката» (16+)
01.00 Х/ф «Жаренные» (16+)
02.40 Т/с «Пригород» (16+)
03.05 Т/с «Непригодные для свидания» (16+)
03.35 Т/с «Полицейская академия» (16+)
04.25 Т/с «Заложники» (16+)
05.15 Т/с «Люди будущего» (12+)
06.05 «Женская лига: парни, деньги и любовь» (16+)

ОТВ

06.00 «События. Итоги» (16+)
06.30 НВК
06.30 «ОБЪЕКТИВ» (ПОВТОР ОТ 01.09.2015)
06.55 «Погода на «ОТВ» (6+)
07.00 «Утро ТВ» (12+)
09.00 «События» (16+)
09.05 Х/ф «Склифосовский-4» (16+)
09.55 «Погода на «ОТВ» (6+)
10.00 «Депутатское расследование» (16+)
10.20 «Патрульный участок» (16+)
10.40 «События УрФО» (16+)
11.05 Х/ф «Девять дней одного года» (12+)
12.55 «Погода на «ОТВ» (6+)
13.00 «Новости ТАУ «9 1/2» (16+)
14.00 Х/ф «Склифосовский-4» (16+)
14.45 «Погода на «ОТВ» (6+)
14.50 Д/ф «Зоомания» (16+)
15.10 «Погода на «ОТВ» (6+)
15.15 М/ф «Детки из класса 402» (6+)
15.35 М/ф «Как львенок и черепаха пели песню», «Трое из Простоквашино», «Каникулы в Простоквашино», «Зима в Простоквашино» (0+)
16.40 «Погода на «ОТВ» (6+)
16.45 Х/ф «Раз на раз не приходится» (12+)
18.05 «Погода на «ОТВ» (6+)
18.10 «Патрульный участок» (16+)
18.30 «События УрФО» (16+)
19.00 «События»
19.15 «События. Акцент» (16+)
19.25 «Полный абзац» (16+)
19.30 «Все о ЖКХ» (16+)
20.00 НВК
20.00 «ОБЪЕКТИВ» - НОВОСТИ НАШЕГО ГОРОДА
20.25 «ОБЪЕКТИВНО О СПОРТЕ»
20.45 «ТВОЙ ВЫБОР»
21.00 «События. Итоги»
21.30 «Новости ТАУ «9 1/2» (16+)
22.30 «Патрульный участок» (16+)
22.50 «События. Итоги» (16+)
23.25 «События. Акцент» (16+)
23.35 Концерт «Смысловые галлюцинации» - «25 лет. Все в порядке» (12+)
00.50 «Новости ТАУ «9 1/2» (16+)
01.55 «События. Итоги» (16+)
02.20 «События. Акцент» (16+)
02.30 «Депутатское расследование» (16+)
02.50 «Действующие лица» (16+)
03.00 «Новости ТАУ «9 1/2» (16+)
04.00 «События. Итоги» (16+)
04.30 «События. Акцент» (16+)
04.40 «Патрульный участок» (16+)
05.00 «Новости ТАУ «9 1/2» (16+)

СТС

06.00 М/с «Октонавты» (0+)
06.30 М/с «Миа и я» (6+)
07.00 М/с «Пингвинёнок Пороро» (0+)
07.20 М/с «Смешарики» (0+)
08.00 «Успеть за 24 часа» (16+)
09.00 «Даёшь молодёжь!» (16+)
09.30 Т/с «Маргоша» (16+)
11.30 М/ф «Шрэк-2» (6+)
13.15 «Даёшь молодёжь!» (16+)
13.30 «Ералаш» (0+)
14.00 Т/с «Последний из Магикян» (12+)
15.05 Х/ф «Трансформеры. Месть падших» (16+)
18.00 «Уральские пельмени» (16+)
19.00 М/ф «Шрэк Третий» (12+)
20.40 Х/ф «Трансформеры-3. Тёмная сторона Луны» (16+)
23.40 «Даёшь молодёжь!» (16+)
00.30 «Большая разница» (12+)
01.10 Т/с «Валландер. Неугомонный» (16+)
03.10 «Большая разница» (12+)
04.20 «6 кадров» (16+)
05.30 М/с «Чаплин» (6+)
05.45 «Музыка на СТС» (16+)

ЗВЕЗДА

06.00 Д/с «Сделано в СССР» (6+)
06.20 Т/с «Возмездие» (16+)
09.00 «Новости дня»
09.15 Т/с «Возмездие» (16+)
12.00 «Военные новости»
12.05 Т/с «Возмездие» (16+)
13.35 Т/с «Смерть шпионам!» (16+)
16.00 «Военные новости»
16.05 Т/с «Смерть шпионам!» (16+)
18.30 Д/с «Легендарные самолеты» (6+)
19.15 Т/с «Гонки по вертикали» (0+)
23.00 «Новости дня»
23.15 Т/с «Гонки по вертикали» (0+)
23.40 Д/с «Легенды советского сыска» (16+)
00.30 Т/с «МУР есть МУР!-3» (16+)
04.15 Х/ф «Посторонним вход разрешен» (6+)

СПОРТ

08.30 «Панорама дня. Live»
10.35 Т/с «Пыльная работа» (16+)
12.15 «Эволюция»
13.45 «Большой спорт»
14.05 Т/с «В зоне риска» (16+)
17.35 Д/с «Советская империя» (12+)
18.30 «Большой спорт»
18.55 Хоккей. «Салават Юлаев» (Уфа) - «Авангард» (Омская область). КХЛ. Прямая трансляция
21.15 «Большой спорт»
21.35 Х/ф «Путь» (16+)
23.40 Т/с «Пыльная работа» (16+)
01.25 «Большой спорт»
01.50 «Эволюция» (16+)
03.25 «Полигон»
04.30 «Рейтинг Баженова»
04.55 «Профессиональный бокс»
06.05 Т/с «Лорд. Пес-полицейский» (12+)

05.00 М/с «Кид vs Кэт» (6+)
05.15 М/с «Стич!» (6+)
05.45 М/с «Американский дракон Джейк Лонг» (6+)
06.10 М/с «Ким Пять-с-Плюсом» (6+)
06.40 М/с «Новая школа императора» (0+)
07.10 М/с «Финес и Ферб» (6+)
07.40 М/с «С приветом по планетам» (12+)
08.00 М/с «Джейк и пираты Нетландии» (0+)
09.15 М/с «Доктор Плюшева» (0+)
10.15 М/с «София Прекрасная» (0+)
11.10 М/с «Новые приключения медвежонка Винни и его друзей» (0+)
12.30 М/ф «Астерикс против Цезаря» (6+)
14.00 М/с «Сорвиголова Кик Бутовски» (12+)
17.15 М/с «С приветом по планетам» (12+)
19.30 М/ф «Большой бой Астерикса» (6+)
21.00 М/с «Гравити Фолз» (12+)
22.00 Т/с «Тайны острова Мако» (12+)
23.00 Т/с «Десятое королевство» (12+)
00.50 Т/с «Робин Гуд» (12+)
02.40 Т/с «Тайны острова Мако» (12+)
03.40 М/с «Приключения мишек Гамми» (0+)
04.05 «Музыка на канале «Disney» (6+)

07.00 «Лентяево»
07.25 М/с «Смешарики»
07.45 «Прыг-скок-команда»
08.00 М/с «Врумиз»
08.40 М/с «Суперкрылья. Джетт и его друзья»
09.15 М/с «Мофи»
10.00 М/с «Дружба - это чудо»
10.45 М/с «Принцесса Лилифи»
11.10 «Давайте рисовать!»
11.35 М/с «Белка и Стрелка. Озорная семейка»
13.00 М/ф «38 попугаев»
13.20 М/с «Новые приключения пчёлки Майи»
14.00 М/с «Трансформеры Боты-спасатели»
14.45 М/с «Свинка Пеппа»
15.30 «Ералаш»
16.00 «Перемешка»
16.15 М/с «Новаторы»
19.05 М/с «Врумиз»
19.35 М/с «Лунтик и его друзья»
20.50 М/с «Новые приключения пчёлки Майи»
21.40 М/с «Мофи»
22.30 «Спокойной ночи, малыши!»
22.40 М/с «Поезд динозавров»
00.05 М/ф «Королевские зайцы», «Дереза»
00.35 «Мода из комода» (12+)
01.05 Т/с «Гвен Джонс - ученица Мерлина»
01.55 М/ф «Проделки Рамзеса»
02.30 М/ф «Верните Рекса», «Бобик в гостях у Барбоса»
02.55 «Лентяево»
03.25 «Танцы под Фа-Соль»
03.40 М/с «Смурфики»
04.05 «Говорим без ошибок»
04.15 М/с «Смешарики»
04.30 «Чаепитие»
04.50 М/с «Свинка Пеппа»
05.15 «Пора в космос!»
05.30 «Звёздная команда»
05.45 М/ф «Пришелец в капусте», «Мальчик-с-пальчик», «Бегемотик»
06.45 «Зарядка с чемпионом»

Ю

07.00 «В теме» (16+)
07.30 «Популярная правда» (16+)
08.00 «Топ-модель по-американски» (16+)
09.40 «Starbook. Звезды в пример. По версии журнала Women's Health» (12+)
10.40 «Я не знала, что беременна» (16+)
11.30 «В теме» (16+)
12.00 «МастерШеф» (16+)
12.50 Т/с «Во имя любви» (16+)
14.50 Т/с «Как назвать эту любовь?» (12+)
15.45 «Платье на счастье» (12+)
16.40 «Топ-модель по-американски» (16+)
18.20 «МастерШеф» (16+)
19.05 «Я не знала, что беременна» (16+)
20.00 «Беременна в 16» (16+)
22.00 Т/с «Во имя любви» (16+)
00.00 «Папа попал» (12+)
01.50 «В теме» (16+)
02.20 Т/с «Как назвать эту любовь?» (12+)
03.10 Т/с «Кто в доме хозяин?» (12+)
06.00 «Europa plus чарт» (16+)

СОЮЗ

02.00 «Выбор жизни» (0+)
02.30 «Беседы с Владыкой Павлом» (0+)
03.00, 13.05 Д/ф
03.55, 06.00, 07.25, 12.20, 14.25, 16.25, 18.25, 20.50, 23.25, 01.05 «Мульткалендарь» (0+)
04.00 «Телевизионное епархиальное обозрение» (0+)
04.30 «Преображение» (0+)
04.45 «Живое слово отца Иоанна Миронова» (0+)
05.00 «Православный календарь» (0+)
05.15 «Лампада» (0+)
05.30, 17.30 «Вопросы веры» (0+)
06.05, 23.05 «Беседы с батюшкой» (0+)
06.55, 12.15, 17.55, 20.45, 01.00 «Этот день в истории» (0+)
07.00, 09.05 «Утреннее правило» (0+)
07.30 «О спасении и вере». «Слово о вере» (0+)
08.00 «Доброе слово - утро» и «Утро в Шишкином лесу» (0+)
08.15, 09.00, 10.00, 12.00, 13.00, 14.00, 15.00, 16.00, 17.00, 18.00, 20.00, 20.55, 23.00, 23.55 «Союз онлайн» (0+)
08.30, 16.30, 21.00 «Читаем Евангелие вместе с Церковью» (0+)
08.40, 16.40, 21.10 «Читаем «Апостол» (0+)
08.50, 16.50, 21.20 «Церковный календарь» (0+)
09.30 «Вестник Православия» (0+)
09.45, 12.30, 01.30 «Первосвятитель» (0+)
10.05, 23.30 «Уроки Православия» (0+)
10.30 «На все лады» (0+)
10.55 «Московская Духовная Академия в лицах» (0+)
11.30 «Свет невечерний» (0+)
11.45, 17.05 «У книжной полки» (0+)
12.25 «Песнопения для души» (0+)
12.45 «Благовест» (0+)
14.05, 16.05, 18.05, 20.05, 00.00 «Новости» (0+)
14.30 «Буква в духе» (0+)
14.45 «Отчий дом» (0+)
15.15 «Свет Православия» (0+)
15.30 «Доброе слово - день» и «День в Шишкином лесу» (0+)
17.15 «Слово веры» (0+)
18.30 «Кулинарное паломничество» (0+)
18.45 Лекция профессора А.И. Осипова (0+)
21.30 «Доброе слово - вечер» и «Вечер в Шишкином лесу» (0+)
21.45 «В гостях у Дуняши» (0+)
23.10, 01.10 «Вечернее правило» (0+)
01.45 «Хранители памяти» (0+)

ТНВ ТАТАРСТАН

00.00, 14.00 Т/с «Учителя» (12+)
01.00 Т/с (16+)
02.00 «Видеоспорт» (12+)
02.30, 11.00 Т/с «Бывшая» (16+)
03.15 Т/с «Хочу верить...» (12+)
04.00, 08.00 «Манзара» (Панорама) (тат. яз.) (6+)
05.40 «Народ мой» (тат. яз.) (12+)
06.05, 22.30 «Татары» (тат. яз.) (12+)
06.30 Ретро-концерт (тат. яз.) (0+)
07.00, 19.00, 22.00 «Новости Татарстана» (тат. яз.) (12+)
07.10 «Головоломка» (тат. яз.) (12+)
10.00, 16.00, 20.30, 23.30 «Новости Татарстана» (12+)
10.10 «Народный будильник» (12+)
12.00, 19.20 Т/с «Храброе сердце» (16+)
13.00 Ретро-концерт (0+)
13.30 «Наш след в истории» (тат. яз.) (6+)
15.00 «Черное озеро» (16+)
15.30 Д/ф «Секреты татарской кухни» (12+)
16.15 «Размышления о вере. Путь к исламу» (6+)
16.20 «Литературное наследие» (тат. яз.) (6+)
16.55 «Быстрая зарядка» (0+)
17.00, 23.15 «Хочу мультфильм!» (0+)
17.15, 23.00 «Гостинчик для малышей» (0+)
17.30 «Школа» (0+)
17.45 «Мы танцуем и поем» (0+)
18.00 М/ф
20.05 «Время выбора» (12+)
21.00 «Фабрика предпринимательства» (12+)
21.30 «Переведи! Учим татарский язык» (6+)

перец

06.00 М/ф
06.30 Д/ф «Среда обитания» (16+)
08.30 «История государства Российского» (0+)
09.30 Т/с «Агент национальной безопасности-3» (12+)
14.45 «КВН на бис» (16+)
15.10 Д/ф «Среда обитания» (16+)
17.30 Т/с «Перевозчик» (12+)
18.30 «КВН на бис» (16+)
19.30 Т/с «Чёрные волки» (16+)
21.40 «КВН на бис» (16+)
22.10 Т/с «Светофор» (16+)
23.10 «+100500» (18+)
00.10 Т/с «Джо» (16+)
01.15 Т/с «Перевозчик» (12+)
02.15 Т/с «Чёрные волки» (16+)
03.15 Х/ф «Человек родился» (12+)
05.15 «История государства Российского» (0+)

Все рекламируемые товары подлежат обязательной сертификации, услуги - лицензированию. Реклама

Память

ДОБРЫЙ СЕРДЦЕМ, ОТКРЫТЫЙ ДУШОЙ

Год назад, 24 августа, ушёл из жизни заслуженный машиностроитель Российской Федерации, почётный гражданин города Новоуральска Николай Ефимович Александров.

Вся биография его связана с трудовой деятельностью на УЭХК, которому он посвятил 47 лет своей жизни, пройдя путь от токаря до руководителя дискретного производства. В состав этого производства входили четыре крупных подразделения: приборный завод (объект 17), завод электрохимических преобразователей энергии (объект 46), завод запасных частей (объект 68) и завод автомобильных катализаторов (цех 47). Отвечая за деятельность этих подразделений, Николай Ефимович стоял у истоков создания наукоёмких производств, обеспечивающих эффективную деятельность не только нашего комбината, но и профильных предприятий отрасли.

Под его непосредственным руководством по инициативе генерального директора А.П. Кнутарева было организовано производство газовых центрифуг нового поколения в объекте 68.

На приборном заводе при активном участии Александрова велась разработка уникальных измерительных приборов и средств автоматизации управления и контроля технологических процессов основного производства.

На объекте 46, опять же, не без его участия, было налажено производство никель-кадмиевых батарей для авиационной промышленности, освоено производство металлокерамических фильтров для адаптации к потребностям микроэлектронной, пищевой и фармацевтической промышленности.

Самое непосредственное участие он принимал в создании цеха 47 и промышленного производства каталитических блоков для нейтрализации выхлопных газов автомобилей. Единственное тогда предприятие в России, выпускающее продукцию под стандарты Евро-2 и Евро-3.

Немалую лепту внёс Николай Ефимович в реализацию проекта по пуску в Китае завода по разделению изотопов урана. Под его контролем и при непосредственном участии во время командировок велись монтаж и пуско-наладочные работы на заводе в Харбине.

Подтверждением больших заслуг Н.Е. Александрова в его многогранной успешной деятельности служат государственные и ведомственные награды: орден Трудового Красного Знамени, медали «За доблестный труд» и «За трудовое отличие», знак «Академик Курчатов» 2-й степени.

Николай Ефимович был и остаётся яркой личностью в истории Уральского электрохимического комбината и города. Будучи руководителем одного из ведущих подразделений комбината, априори, обладая чувством высокой ответственности, требовал этого и от своих подчинённых. Он умел вести за собой людей благодаря своей настойчивости и целеустремлённости. Его неугомонный, подчас взрывной характер, большой жизненный оптимизм позволяли ему успешно осуществлять все задумки и решения как в производственной, так и в бытовой сферах.

В нашей памяти он навсегда останется Человеком с большой буквы, с чутким и внимательным отношением к людям, с добрым сердцем и открытой душой. Запомнится он и своим неподдельно искренним задорным смехом и тонким чувством юмора!

Такие люди, как Николай Ефимович Александров, не забываются!

Валентин КОСАРЕВ

Все рекламируемые товары подлежат обязательной сертификации, услуги - лицензированию. Реклама

Здоровые советы от читателей газеты

Готовим дома

Отбивные с горчицей

Ингредиенты:

- 400 г свиной корейки;
- 2 ч. л. острой горчицы;
- 2 ч. л. молотого кориандра;
- соль;
- растительное масло.

Приготовление:

1. Свиную корейку отбить под пленкой, предварительно срезав косточку.
2. Отбитое мясо с обеих сторон смазать горчицей и посыпать молотым кориандром. Соль используйте на свое усмотрение, в зависимости от вкуса горчицы.
3. Сложить мясо в миску, накрыть пищевой пленкой и убрать на ночь в холодильник.
4. За 30 минут до приготовления достать мясо из холодильника. В сковороде разогреть растительное масло и обжарить отбивные на сильном огне с двух сторон до румяной корочки. Затем уменьшить огонь и довести до готовности под крышкой или в духовке в течение 20 минут.
5. Вкусные отбивные в горчице готовы.

Из почты редакции

ПЕРВЫЙ КАНАЛ

05.00 Телеканал «Доброе утро»
09.00 «Новости»
09.10 «Контрольная закупка»
09.40 «Женский журнал»
09.50 «Жить здорово!» (12+)
10.55 «Модный приговор»
12.00 «Новости»
12.20 Т/с «Двойная жизнь» (12+)
14.25 «Время покажет» (16+)
15.00 «Новости» (с субтитрами)
15.15 «Время покажет» (16+)
16.05 «Мужское / Женское» (16+)
17.00 «Наедине со всеми» (16+)
18.00 «Вечерние новости» (с субтитрами)
18.45 «Давай поженимся!» (16+)
19.50 «Пусть говорят» (16+)
21.00 «Время»
21.30 Т/с «Двойная жизнь» (12+)
23.35 «Ночные новости»
23.50 Х/ф «Послезавтра» (12+)
02.05 Х/ф «500 дней лета» (16+)
03.00 «Новости»
03.05 Х/ф «500 дней лета» (16+)
04.00 «Мужское / Женское» (16+)

РОССИЯ 1 — Россия-УРАЛ

05.00 «Утро России»
05.07, 05.35, 06.07, 06.35, 07.07, 07.35, 08.07, 08.35 «Местное время. Вести-Урал. Утро»
08.41 «Утро России»
09.00 «Вести»
09.15 «Утро России»
09.55 «О самом главном»
11.00 «Вести»
11.35 «Местное время. Вести-Урал»
11.55 Т/с «Тайны следствия» (12+)
14.00 «Вести»
14.30 «Местное время. Вести-Урал»
14.50 «Вести. Дежурная часть»
15.00 Т/с «Склифосовский» (12+)
17.00 «Вести»
17.10 «Местное время. Вести-Урал»
17.30 «Вести»
18.15 «Прямой эфир» (12+)
19.35 «Местное время. Вести-Урал»
20.00 «Вести»
20.50 «Спокойной ночи, малыши!»
21.00 Х/ф «И шарик вернётся» (12+)
00.50 Х/ф «Формула любви»
02.50 Т/с «Служба доверия» (12+)
04.45 «Вести. Дежурная часть»

НТВ

05.00 «Всё будет хорошо!» (16+)
06.00 «НТВ утром»
07.10 Т/с «Лесник» (16+)
08.00 «Сегодня»
08.05 Т/с «Лесник» (16+)
09.00 Т/с «Дорожный патруль» (16+)
10.00 «Сегодня»
10.20 Т/с «Дорожный патруль» (16+)
12.00 «Суд присяжных» (16+)
13.00 «Сегодня»
13.15 «Суд присяжных. Окончательный вердикт» (16+)
14.30 «Обзор. Чрезвычайное происшествие»
15.00 Т/с «Москва. Три вокзала» (16+)
16.00 «Сегодня»
16.20 Т/с «Москва. Три вокзала» (16+)
18.00 «Говорим и показываем» (16+)
19.00 «Сегодня»
19.40 Т/с «Береговая охрана-2» (16+)
21.30 Т/с «Шеф» (16+)
23.30 «Анатомия дня»
00.10 Т/с «Розыск» (16+)
02.00 «Дачный ответ» (0+)
03.05 Т/с «Час Волкова» (16+)

5 КАНАЛ

01.15 «М и Ж» (16+)
01.40 Т/с «Ганнибал» (18+)
02.40 Т/с «Ганнибал» (16+)
03.30 «Смотреть всем!» (16+)
04.00 «Территория заблуждений» (16+)
06.00 «Не ври мне!» (16+)
07.00 «Смотреть всем!» (16+)
07.30 «Зеленый огурец. Полезная передача» (16+)
08.30 «Новости» (16+)
09.00 Д/п «Всем смертям назло» (16+)
10.00 Д/п «Анатомия чудес» (16+)
12.00 «Информационная программа 112» (16+)
12.30 «Новости» (16+)
13.00 «Званый ужин» (16+)
13.50 Х/ф «Тринадцать друзей Оушена» (16+)
16.00 «Информационная программа 112» (16+)
16.30 «Новости» (16+)
17.00 «Тайны мира с Анной Чапман». «Я видел ангела» (16+)
18.00 Д/п (16+)
19.00 «Информационная программа 112» (16+)
19.30 «Новости» (16+)
20.00 Х/ф «Афера Томаса Крауна» (16+)
22.10 «Смотреть всем!» (16+)
23.00 «Новости» (16+)
23.25 Т/с «Ганнибал» (18+)

ДОМАШНИЙ

06.30 Т/с «Альф» (0+)
07.30 «Одна за всех» (16+)
08.10 «По делам несовершеннолетних» (16+)
10.10 «Давай разведёмся!» (16+)
11.10 Д/с «Понять. Простить» (16+)
12.55 «Клуб бывших жён» (16+)
13.55 Д/с «Женская консультация» (16+)
17.00 «Беременные» (16+)
18.00 Т/с «Не родись красивой» (12+)
18.55 «Одна за всех» (16+)
19.00 Т/с «Две судьбы-2» (12+)
21.00 Т/с «Выхожу тебя искать-2» (16+)
23.00 «Беременные» (16+)
00.00 «Одна за всех» (16+)
00.30 Х/ф «Собака на сене» (0+)
03.10 Х/ф «Двое в новом доме» (0+)
04.45 Д/ф «Парни из янтаря» (16+)
05.45 Д/с «Тайны еды» (16+)
06.00 «Домашняя кухня» (16+)

ТВ3

06.00 М/ф
09.30 Д/с «Слепая» (12+)
10.30 Д/ф «Святые» (12+)
11.30 Д/ф «Городские легенды» (12+)
12.30 Д/ф «Охотники за привидениями» (16+)
13.30 «Х-версии. Другие новости» (12+)
14.00 Т/с «Чтец» (12+)
15.00 «Мистические истории. Знаки судьбы» (16+)
16.00 Д/ф «Гадалка» (12+)
17.00 Д/с «Слепая» (12+)
18.00 «Х-версии. Другие новости» (12+)
18.30 Т/с «Пятая стража» (16+)
19.30 Т/с «Касл» (12+)
21.15 Т/с «Кости» (12+)
23.00 Х/ф «Аппалуза» (16+)
01.15 «Х-версии. Другие новости» (12+)
01.45 Х/ф «Презумпция невиновности» (16+)
04.15 Т/с «Мертвые до востребования» (16+)

МИР

08.00 «180 минут» (12+)
11.00 «Почему я?» (12+)
11.30 Х/ф «У матросов нет вопросов» (12+)
13.10 Х/ф «Исчезновение» (16+)
15.00 «Новости»
15.20 «Давайте разберемся» (16+)
16.15 Т/с «Мужчина во мне» (16+)
18.00 «Новости»
18.20 Д/с «Другой мир» (12+)
18.50 Д/с «Земля. Территория загадок.» (12+)
19.20 Т/с «Безмолвный свидетель» (16+)
21.00 «Новости»
21.25 Т/с «Охотники за бриллиантами» (16+)
23.15 Т/с «Дело было на Кубани» (16+)
00.05 «Слово за слово» (16+)
01.00 «Новости»
01.25 Х/ф «Препод» (12+)
03.05 Х/ф «У матросов нет вопросов» (12+)
04.40 «Давайте разберемся» (16+)
05.35 Т/с «Мужчина во мне» (16+)
07.20 Д/с «Другой мир» (12+)

ОТР

00.00 «Новости»
00.20 Д/ф «Те и эти годы» (12+)
01.05 «Технопарк» (12+)
01.20 «Кинодвижение» (12+)
02.00 «Большая страна» (12+)
03.00 «ОТРажение» (12+)
06.45 «Кинодвижение» (12+)
07.20 «Мифы медицины» (12+)
07.30 Д/ф «Доктор Воробьёв. Кровное дело» из цикла «Наука» (12+)
08.00 «Большая наука» (12+)
09.00 Д/ф «Заповедник» (12+)
09.45 «Технопарк» (12+)
10.00 «Культурный обмен» (12+)
10.50 «От первого лица» (12+)
11.05 «Мифы медицины» (12+)
11.20 «Кинодвижение» (12+)
12.00 «Новости»
12.20 Х/ф «Большая перемена» (12+)
13.30 Д/ф «Возвращение души» (12+)
14.00 «Большая страна» (12+)
15.00 «Новости»
15.20 Д/ф «Доктор Воробьёв. Кровное дело» из цикла «Наука» (12+)
15.45 «Гамбургский счет» (12+)
16.15 «Культурный обмен» (12+)
17.00 «ОТРажение» (12+)
20.45 «От первого лица» (12+)
21.00 «Новости»
21.20 «Большая страна» (12+)
22.20 Х/ф «Большая перемена» (12+)
23.30 Д/ф «Возвращение души» (12+)

РОССИЯ К — КУЛЬТУРА

06.30 «Евроньюс»
10.00 «Новости культуры»
10.20 Х/ф «Дубровский»
11.45 Д/ф «Властелины кольца. История создания синхрофазотрона»
12.10 «Хрустальный бал «Хрустальной Турандот». Творческий вечер Валентина Гафта
13.25 Д/ф «Живые струны»
14.05 Д/с «Счастливые люди»
15.00 «Новости культуры»
15.10 Д/ф «Ты сын и ужас мой...»
15.40 Д/ф «Сражение за Поднебесную»
16.20 Д/ф «Бандиагара. Страна догонов»
16.35 Д/ф «Игорь Сикорский. Чертежи судьбы»
17.20 XV Международный конкурс имени П.И. Чайковского. Лауреаты и призеры
18.30 Д/ф «Колония-дель-Сакраменто. Долгожданный мир на Рио-де-ла-Плата»
18.45 «Секретные проекты»
19.15 «Спокойной ночи, малыши!»
19.30 «Новости культуры»
19.45 Д/ф «Интеллектор Горохова»
20.30 «Искусственный отбор»
21.10 «Театральная летопись»
21.35 Спектакль «Мне снился сон...»
22.25 «Гении и злодеи»
22.55 Д/ф «Silentium»
23.50 «Новости культуры»
00.05 «Худсовет»
00.10 Д/с «Счастливые люди»
01.05 Д/ф «Нечетнокрылый ангел. Павел Челищев»
01.55 «Искатели»
02.40 Д/ф «Бандиагара. Страна догонов»

5

00.00 Х/ф «Воры в законе» (16+)
01.55 Х/ф «Двадцатый век начинается» (12+)
04.55 Т/с «Детективы. Ведьмин лес» (16+)
05.30 Т/с «Детективы. Художник, что рисует месть» (16+)
06.00 «Телецитатник. Новоуральск» (повтор от 2 сентября) (12+)
06.10 «Строки дня. Новоуральск» (повтор от 2 сентября) (12+)
06.20 «Утро на «5» (6+)
09.30 «Место происшествия»
10.00 «Сейчас»
10.30 Т/с «Приключения Шерлока Холмса» (12+)
12.00 «Сейчас»
12.30 «Приключения «Приключения Шерлока Холмса» (12+)
12.45 Х/ф «Сокровища Агры» (12+)
15.15 Х/ф «Собака Баскервилей» (12+)
15.30 «Сейчас»
16.00 «Собака Баскервилей» (12+)
18.30 «Сейчас»
19.00 «Телецитатник. Новоуральск» (12+)
19.15 «Строки дня. Новоуральск» (12+)
19.20 «И снова, Доброе утро, Новоуральск!» (16+)
19.40 Т/с «Детективы. Оборотень в спальном районе» (16+)
20.00 Т/с «Детективы. Собачья кровь» (16+)
20.30 Т/с «След. Насильник» (16+)
21.15 Т/с «След. День учителя» (16+)
22.00 «Сейчас»
22.25 Т/с «След. Засланный казачок» (16+)
23.10 Т/с «След. С легким паром» (16+)

ТВЦ

06.00 «Настроение»
08.10 Х/ф «За витриной универмага» (12+)
10.05 Д/ф «Татьяна Васильева. У меня ангельский характер» (12+)
10.55 «Тайны нашего кино» (12+)
11.30 «События»
11.50 Х/ф «Москва - не Москва» (16+)
13.35 «Мой герой» (12+)
14.30 «События»
14.50 Д/с «Советские мафии» (16+)
15.40 Т/с «Чисто английское убийство» (12+)
17.30 «События»
18.00 «Право голоса» (16+)
19.30 «Город новостей»
19.45 Т/с «Кураж» (12+)
21.45 «Петровка, 38» (16+)
22.00 «События»
22.30 Д/с «Обложка» (16+)
23.05 Д/ф «Закулисные войны в кино» (12+)
00.00 «События»
00.30 Д/ф «Фарцовщики. Опасное дело» (16+)
02.15 Х/ф «Храни меня, дождь» (12+)
04.10 Т/с «Чисто английское убийство» (12+)

ТНТ

07.00 М/с «Пингвины из «Мадагаскара» (12+)
07.30 М/с «Губка Боб Квадратные Штаны» (12+)
08.25 М/с «Турбо-агент Дадли» (12+)
09.00 «Дом-2. Lite» (16+)
10.30 «Битва экстрасенсов» (16+)
11.30 Х/ф «Любовь в большом городе-3» (12+)
13.30 Т/с «Универ» (16+)
14.30 Т/с «Физрук» (16+)
19.30 Т/с «Сашатаня» (16+)
20.30 Т/с «Интерны» (16+)
21.00 Х/ф «Мамы» (12+)
23.10 «Дом-2. Город любви» (16+)
00.10 «Дом-2. После заката» (16+)
01.10 Х/ф «Наш брат идиот» (16+)
02.55 «THT-Club» (16+)
03.00 Т/с «Пригород» (16+)
03.25 Т/с «Непригодные для свидания» (16+)
03.50 Т/с «Полицейская академия» (16+)
04.45 Т/с «В поле зрения» (16+)
05.35 Т/с «Люди будущего» (12+)
06.25 «Женская лига: парни, деньги и любовь» (16+)

ОТВ

06.00 «События. Итоги» (16+)
06.30 НВК
06.30 «ОБЪЕКТИВ» (ПОВТОР ОТ 02.09.2015)
06.55 «Погода на «ОТВ» (6+)
07.00 «Утро ТВ» (12+)
09.00 «События» (16+)
09.05 Х/ф «Склифосовский-4» (16+)
09.55 «Погода на «ОТВ» (6+)
10.00 Д/ф «История генерала Гурова: бриллиантовая вдова» (16+)
10.30 «Патрульный участок» (16+)
10.50 «События УрФО» (16+)
11.20 «Погода на «ОТВ» (6+)
11.25 Х/ф «Беспокойное хозяйство» (12+)
12.55 «Погода на «ОТВ»(6+)
13.00 «Новости ТАУ «9 1/2» (16+)
14.00 Х/ф «Склифосовский-4» (16+)
14.45 «Погода на «ОТВ» (6+)
14.50 Д/ф «Зоомания» (16+)
15.10 «Погода на «ОТВ» (6+)
15.15 М/ф «Детки из класса 402» (6+)
15.35 М/ф «Баба Яга против» (0+)
16.05 «Погода на «ОТВ» (6+)
16.10 Х/ф «Девять дней одного года» (12+)
18.05 «Погода на «ОТВ» (6+)
18.10 «Патрульный участок» (16+)
18.30 «События УрФО» (16+)
19.00 «События»
19.15 «Кабинет министров» (16+)
19.25 «Полный абзац» (16+)
19.30 «Программа Галины Левиной «Рецепт» (16+)
20.00 НВК
20.00 «ОБЪЕКТИВ» - НОВОСТИ НАШЕГО ГОРОДА
20.25 «ГРАНИ: ПРЯМОЙ ЭФИР»
21.00 «События. Итоги»
21.30 «Новости ТАУ «9 1/2» (16+)
22.30 «Патрульный участок» (16+)
22.50 «События. Итоги» (16+)
23.25 «События. Акцент» (16+)
23.35 «Что делать?» (16+)
00.05 «на ОТВ! Модный тележурнал «Мельница» (12+)
00.35 «Новости ТАУ «9 1/2» (16+)
01.25 «Патрульный участок» (16+)
01.45 «События. Итоги» (16+)
02.15 «Кабинет министров» (16+)
02.25 «Патрульный участок» (16+)
02.45 «Действующие лица» (16+)
03.00 «Новости ТАУ «9 1/2» (16+)
04.00 «События. Итоги» (16+)
04.30 «События. Акцент» (16+)
04.40 «Патрульный участок» (16+)
05.00 «Новости ТАУ «9 1/2» (16+)

СТС

06.00 М/с «Октонавты» (0+)
06.30 М/с «Миа и я» (6+)
07.00 М/с «Пингвинёнок Пороро» (0+)
07.20 М/с «Смешарики» (0+)
08.00 «Успеть за 24 часа» (16+)
09.00 «Даёшь молодёжь!» (16+)
09.30 Т/с «Маргоша» (16+)
11.30 М/ф «Шрэк Третий» (12+)
13.10 «Даёшь молодёжь!» (16+)
13.30 «Ералаш» (0+)
14.00 Т/с «Последний из Магикян» (12+)
15.00 Х/ф «Трансформеры-3. Тёмная сторона Луны» (16+)
18.00 «Уральские пельмени» (16+)
19.00 М/ф «Кот в сапогах» (0+)
20.35 Х/ф «Трансформеры. Эпоха истребления» (12+)
23.50 «Даёшь молодёжь!» (16+)
00.30 «Большая разница» (12+)
01.40 Х/ф «Кодекс вора» (18+)
03.35 Х/ф «Проклятие моей матери» (16+)
05.25 М/с «Чаплин» (6+)
05.50 «Музыка на СТС» (16+)

ЗВЕЗДА

06.00 Д/с «Сделано в СССР» (6+)
06.20 Т/с «Возмездие» (16+)
09.00 «Новости дня»
09.15 Т/с «Возмездие» (16+)
12.00 «Военные новости»
12.05 Т/с «Возмездие» (16+)
13.15 «Научный детектив» (12+)
13.35 Т/с «Смерть шпионам!» (16+)
16.00 «Военные новости»
16.05 Т/с «Смерть шпионам!» (16+)
18.30 Д/с «Легендарные самолеты» (6+)
19.15 Х/ф «Матрос Чижик» (0+)
21.00 Х/ф «Командир счастливой «Щуки» (12+)
23.00 «Новости дня»
23.15 Д/с «Легенды советского сыска» (16+)
00.50 Т/с «МУР есть МУР!-3» (16+)
04.35 Х/ф «Очень важная персона» (0+)

ГОРОСКОП

с 29 августа по 4 сентября

ОВЕН. Противоборство Солнца с Нептуном в домах здоровья может привести к тому, что вам поставят ошибочный диагноз. Также могут возникнуть аллергические реакции. И проверяйте срок годности продуктов перед употреблением.

ТЕЛЕЦ. Вам предстоит уравновесить качели, на одном конце которых лежит любовь, а на другом - дружба. Как поступить, чтобы никого не обидеть, не рассердить? Нужен стержень, точка опоры.

БЛИЗНЕЦЫ. При большой важности погоды в доме наладить её вам будет непросто. Кого слушаться? Вероятно, того, кто несет основную ответственность за дела семьи. На рабочем месте возникнет меньше проблем.

РАК. Возможно, вам предложат командировку. Или вас больше волнует учебный процесс? Тогда беритесь за учебники или отправляйтесь на консультацию. В любых отношениях пригодится такое качество, как любознательность.

ЛЕВ. Порадовать себя вкусностями и новыми вещами - это неплохо. Однако существуют не только материальные ценности, но и духовные. А еще прочувствуйте реальную ценность жизни, насколько это великое чудо!

ДЕВА. Возможно, супруг не поддержит ваши профессиональные замыслы. Найдите веские доводы, если уверены в собственной правоте. Если сомневаетесь - прислушайтесь к критике. Не исключено, что в ней есть зерно здравого смысла...

ВЕСЫ. При неважном самочувствии лучше взять больничный лист. А на досуге поразмышляйте над природой безусловной любви, над тем, предпочитаете вы брать или давать? И что приносит больше счастья?

СКОРПИОНЫ обязаны найти золотую середину во всех спорных ситуациях. Как только почувствуете, что отклоняетесь в ту или иную сторону, выравнивайтесь. Это подобно состоянию канатоходца, сохраняющего баланс на каждом шагу.

СТРЕЛЕЦ. Пусть помощь ваша будет осмотрительной и мудрой. И еще вы убедитесь, что один и тот же человек может вести себя по-разному, выражая разные стороны своего характера.

КОЗЕРОГ. Вгрызаться в гранит науки вы будете особо настойчиво. И если до сих пор вы боялись идти на экзамен - теперь состояние слабости отступит. Неплохой этап для паломнической поездки.

ВОДОЛЕЙ. Почему некоторые люди устойчивы к болезням? Потому что среда их организма не подходит для размножения микробов. Глотая химические лекарства, люди разрушают самозащиту. Рассчитывая только на внешние средства, люди слабеют внутренне.

РЫБЫ. В личной жизни придется преодолевать подозрительность, а иначе она сильно испортит ваши отношения. Домыслы не всегда соответствуют фактам. Услышав же сплетни о себе, не обращайте внимания. У всех есть и противники, и конкуренты.

Лариса ГРИГОРЬЕВА, астролог

РЕДКИЙ БУЙВОЛ

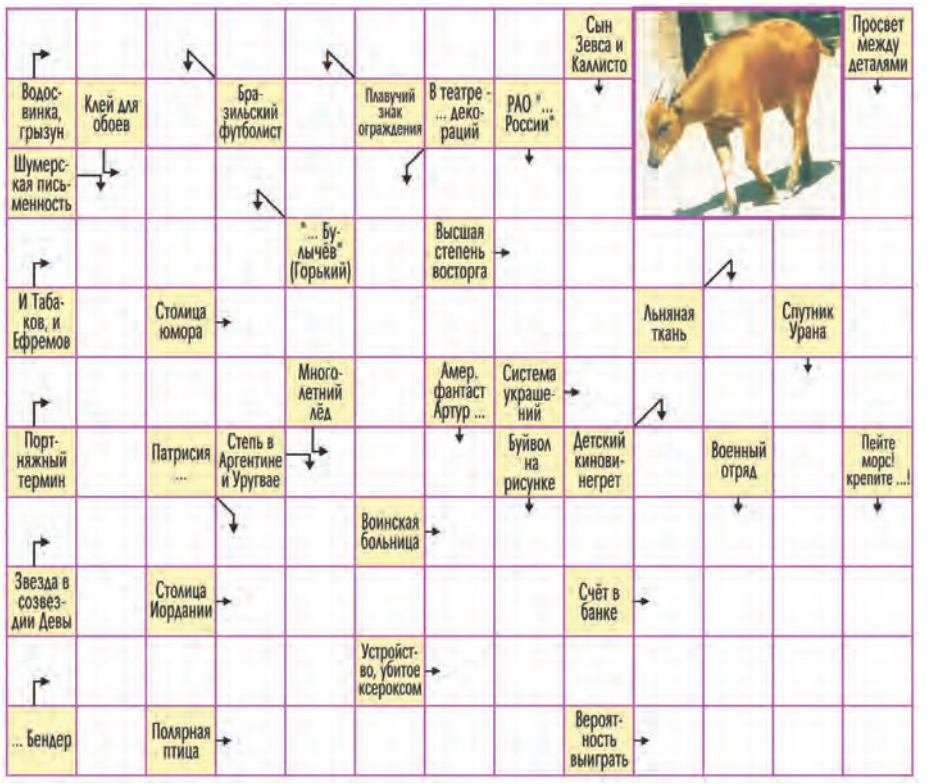

Ответы на головоломку «Анекдот с подвохом» (№ 72 от 19 августа 2015 года)

1. Ракета. 2. Кафель. 3. Базука. 4. Атаман. 5. Альбом. 6. Контур.
1. Обвал. 2. Озноб. 3. Слива. 4. Аорта. 5. Клеть.

Окончание анекдота: «разморозить».

Все рекламируемые товары подлежат обязательной сертификации, услуги - лицензированию. Реклама

НОВОСТИ ИЗ ОБЛАСТИ

ЗА НАШ УРАЛЬСКИЙ КРАЙ!

В номере:

Евгений Куйвашев: «Мы решаем проблемы наших земляков, чтобы они чувствовали постоянное внимание и заботу».

Факты и события

Губернатору рассказали о начале «горячей поры»

Как готов Средний Урал к предстоящей зиме и уборке урожая? Это губернатор **Евгений Куйвашев** обсудил с профильными министрами – главой министерства энергетики и ЖКХ **Николаем Смирновым** и министром продовольствия и АПК **Михаилом Копытовым**.

Николай Смирнов проинформировал, что региону необходимо подготовить почти 81,5 млн. кв. метров жилья, 1580 котельных, 7,5 тыс. км тепловых, 11 тысяч км водопроводных и 6,7 тыс. км канализационных сетей. Готовность региона к предстоящей зиме превышает 70% и идёт по плану.

Главный проблемный вопрос, на решение которого обратил особое внимание губернатор, – долги перед поставщиками топливно-энергетических ресурсов. Они снизились почти на 18%, но остаются значительными – более 5 млрд. рублей. «Главам территорий нужно уже сегодня садиться за стол переговоров с ресурсоснабжающими организациями, максимально активно работать с должниками», – отметил Евгений Куйвашев.

Губернатор подчеркнул, что отопительный сезон должен пройти в регионе без срыва.

Министр продовольствия Михаил Копытов сообщил, что хотя погода и осложняет работу аграриев, уборочная кампания в целом идет удовлетворительно. В частности, заготовлено от плана 80% сена, более 90% сенажа и 60% силоса.

Аграрии также приступили к уборке зерновых культур и ранних сортов картофеля. «Урожай не хуже, чем в прошлом году», – сказал Михаил Копытов.

Евгений Куйвашев поручил министру в постоянном режиме докладывать о ходе уборочной и лично выезжать в хозяйства, чтобы иметь реальное представление о ходе полевых работ.

В повестке

Недельная рабочая поездка губернатора по региону началась 17 августа. В планах – посещение ряда социальных объектов, встречи с жителями, трудовыми коллективами и другое. Одним из первых был Первоуральск. Здесь Евгений Куйвашев посетил площадку инновационного культурного центра, оценил ход строительных работ и перспективы развития прилегающей территории.

Евгений Куйвашев: «Строим культурный центр первыми в России»

Строящийся инновационный культурный центр – это пока единственное в стране учреждение подобного типа, создаваемое в рамках федеральной программы. Уже в ноябре этого года здание будет построено полностью.

Губернатор заострил внимание всех участников проекта на соблюдении сроков, контроле качества работ и на обеспечении доступности комплекса для маломобильных и пожилых граждан.

По словам министра культуры **Павла Крекова**, отдельные направления центра будут действовать уже весной 2016 года. Всего выделено три основных направления. Первое – это зрительная зона с залом-трансформером, который разделен на две части: для театральных и выставочных мероприятий. Второе – музейное – предполагает размещение филиала политехнического музея, а также экспозиций уральских музеев и технических выставок, чтобы представить историю и перспективы уральской инженерной школы. На базе музейного модуля предполагается и организация художественных секций. Третья составляющая центра – многофункциональная библиотека с использованием новых современных IT-технологий.

«Кроме этого, в центре будет достаточно сильно развито техническое творчество и все, что касается популяризации рабочих профессий средствами культуры и искусства», – подчеркнул Павел Креков.

Вокруг инновационного культурного центра будет развиваться и благоустраиваться большая прилегающая территория. Если сейчас земельный участок под комплексом составляет 2 гектара, то в скором будущем он увеличится до 5,4 га. В планах – оформление документов. По проекту здесь появятся эстакады для пешеходов, выставочные залы, оранжереи и спортивные площадки.

В память о лётчике-герое – музейный комплекс

В поселке Зайково Ирбитского городского округа открылся музейно-патриотический комплекс. Так, по поручению губернатора в Свердловской области была проведена объёмная работа по увековечению памяти дважды Героя Советского Союза **Григория Речкалова**, которому в этом году исполнилось бы 95 лет.

Первый зампредседателя правительства **Владимир Власов** на торжественном открытии комплекса отметил: «Григорий Андреевич Речкалов – наш земляк – по праву принадлежит к плеяде героев. Он доказал, как много может сделать для своего Отечества человек, который любит свою Родину».

На создание комплекса из областного бюджета было выделено 26,5 млн. рублей. Это позволило обустроить сквер героев с бюстом Григория Речкалова, портретами уроженцев поселка Зайково, защищавших Родину в годы Великой Отечественной войны, а также установить стелу с макетом самолета, на котором летал именитый земляк.

Напомним, первой «Золотой Звездой» Григорий Речкалов был награждён в мае 1943 года, когда за полтора месяца сбил 17 самолетов противника, а второй – летом 1944 года, доведя счет личных побед до 50.

Цифры недели

Подписано соглашение о сотрудничестве между областным министерством строительства, САИЖК, региональным Фондом жилищного строительства и СКБ-банком, в соответствии с которым процентная ставка по займу для покупателей новых квартир составит

8,5% годовых.

Областной бюджет в 2015 году направит для муниципальных школ

16,1 млрд ₽.

Из них 15,3 млрд. – на оплату труда педагогов. По данным министерства образования, за 7 месяцев этого года уровень средней зарплаты педагогов школ составил 34704 рубля.

30 августа

– День пенсионера, праздник, учрежденный указом губернатора Евгения Куйвашева. Центр развития туризма области к празднику предложил уральцам старшего поколения посетить маршруты по «Самоцветному кольцу Урала» со скидкой от 3 до 10%.

НОВОСТИ ИЗ ОБЛАСТИ

Губернатор Евгений Куйвашев: «Мы решаем проблемы наших земляков, чтобы они чувствовали постоянное внимание и заботу органов государственной власти в любой сфере жизни».

Знаем, кого защищаем

В Свердловской области создана и работает разветвленная система учреждений социального обслуживания. Она включает в себя 143 учреждения социального обслуживания. В минувшем году в регионе гарантированные меры соцподдержки, пособия и компенсации получили более 2 миллионов человек.

По словам губернатора области Евгения Куйвашева, учитывая принятые правительством обязательства и социально ориентированный бюджет, из областной казны выделяются средства на развитие инновационных технологий социальной работы, повышение качества и доступности социальных услуг населению.

Дома-интернаты на контроле

Старейшим психоневрологическим интернатом региона считается Берёзовский дом-интернат. Он расположен в экологически чистом районе, в одном из живописнейших мест Свердловской области, на берегу реки Пышмы. На площади 13 гектаров в отдельно стоящих зданиях расположены 5 спальных корпусов, пищеблок, медицинский блок, банно-прачечный комбинат, газовая котельная, администрация, гаражи, производственные мастерские.

По словам директора **Александра Ушакова**, в интернате активно развиваются возможности по организации как трудозанятости, так и трудоустройства инвалидов. В том числе в учреждении есть швейная мастерская, где изготавливаются постельное белье, кухонные принадлежности и другие изделия не только для нужд интерната.

«Шаг за шагом мы должны создать условия для комфортного проживания пенсионеров и инвалидов в интернатах», – заявил первый вице-премьер регионального правительства **Владимир Власов** после посещения Берёзовского дома-интерната.

Отметим, состояние дел в этих учреждениях находится под личным контролем губернатора Евгения Куйвашева.

Сегодня в Свердловской области действует 12 психоневрологических интернатов, где проживает 3920 человек, 14 домов-интернатов общего профиля и 2 стационарных отделения в комплексных центрах социального обслуживания населения с общей коечной сетью на 2849 мест. В области нет интернатов, которые бы относились к пожароопасному объекту высокой степени, то есть со старыми деревянными перекрытиями.

В то же время в России остро стоит проблема ветхого состояния психоневрологических домов-интернатов и малого количества мест в них. По данным последнего мониторинга, очередь в дома-интернаты по всей России достигла 20 тыс. человек. Решение этой проблемы находится под личным контролем председателя российского правительства **Дмитрия Медведева**.

Количество очередников в дома-интернаты Свердловской области *(чел.)*

2010 год 434

2015 год 61

По данным Минсоцполитики Свердловской области

Экскурсия верхом на лошади

Ярким событием в жизни детей ГБУ СОН СО «Социально-реабилитационный центр для несовершеннолетних Ленинского района города Нижний Тагил» стало посещение конного клуба «Олимп».

Ребята никогда прежде не видели лошадей, разве что на картинках или фотографиях. Доброжелательные инструкторы провели экскурсию для детей. А после этого каждый ребенок выбрал себе животное по душе, чтоб прокатиться верхом. Радости детей не было предела. Ребятам так понравилось общение с лошадьми, что они не хотели расставаться с ними.

Мнения

Евгений Куйвашев, губернатор Свердловской области:
«Поддержка пенсионеров, ветеранов, социально незащищенных слоёв населения является одним из приоритетных направлений соцполитики в регионе. Мы решаем проблемы наших земляков, чтобы они чувствовали постоянное внимание и заботу органов государственной власти в любой сфере жизни».

Денис Паслер, председатель правительства Свердловской области:
«В социальных учреждениях находится самая социально незащищенная часть наших пожилых граждан, мы обязаны находить возможности им помочь».

Андрей Злоказов, министр социальной политики Свердловской области:
«Министерством принимаются необходимые меры по обеспечению безопасного проживания граждан в стационарных учреждениях социального обслуживания, защите их прав и законных интересов. Так, в 2014 году из областного бюджета на эти цели были выделены субсидии в объеме 56 миллионов рублей».

Факт

Всего в Свердловской области на базе культурно-досуговых учреждений и при учреждениях социального обслуживания действует 736 клубов по интересам для творчески активных людей старшего поколения. В 2014 году клубы посетили более 32 тысяч человек.

Реабилитация международного уровня

В Екатеринбурге завершается строительство второй очереди ведущего реабилитационного центра области для инвалидов. Окончание работ запланировано на конец августа.

В гостиничных номерах для пациентов центра все отделочные работы уже завершены. Особое внимание при строительстве здесь уделили напольному покрытию: оно выполнено из кварц-виниловой плитки. Это абсолютно пожаробезопасный материал, который не поддерживает горение и не выделяет ядовитых веществ при нагревании.

В зимнем саду завершена отделка пола, и в самое ближайшее время начнется декорирование стен искусственным камнем.

Дизайнеры завершают проект по обустройству прилегающей территории. Перед зданием появятся закрытая спортивная площадка с тренажерами, зоны отдыха с беседками, а по периметру зданий посадят деревья.

«За два года мы посетили реабилитационные центры Санкт-Петербурга, Тюмени, Самары и можем смело сказать, что нам есть чем гордиться, – считает директор Областного центра реабилитации инвалидов **Татьяна Онохова**. – Тот комплексный подход, который мы применяем в процессе социальной реабилитации инвалидов, заключается не только в использовании высокотехнологического оборудования, но и в применении современных технологий трудовой реабилитации».

По ее словам, центр активно развивает международное сотрудничество и наладил обмен опытом с зарубежными реабилитационными центрами.

Чайная церемония для слепоглухих

В рамках реализации программы «Социальная реабилитация и интеграция» при содействии Благотворительного фонда «Фонд поддержки слепоглухих «Соединение» в Свердловской областной специальной библиотеке для слепых открылся досуговый центр для слепоглухих людей.

В программу первого праздника в рамках работы центра включили информационно-просветительскую программу «Чайные традиции со всего света». Участники мероприятия могли тактильно ознакомиться с предметами сервировки чайного стола, провести дегустацию и выбрать наиболее понравившийся вкус.

В дальнейшем на базе специальной библиотеки для слепых подобные мероприятия планируется проводить раз в месяц. В частности, мастер-классы по ароматерапии и созданию текстильной куклы. По словам сотрудников досугового центра, подготовить мероприятия для людей, у которых есть нарушения и слуха, и зрения, достаточно сложно.

«Благодаря тифлокомментаторам слепоглухонемые посетят любые учреждения – театры, музеи, то есть смогут вести активную жизнь», – отметила председатель Свердловской областной организации Всероссийского общества слепых **Мавзиля Юдина**.

Напомним, что в 2014 году на реализацию комплексной программы «Доступная среда» из областного и федерального бюджетов направлено 163 миллиона рублей.

ЗА НАШ УРАЛЬСКИЙ КРАЙ!

НОВОСТИ ИЗ ОБЛАСТИ

Общественная приёмная

Адрес для почтовых отправлений: ГАУ СО «Информационно-аналитический центр», 620014, г. Екатеринбург, ул. 8 Марта, 13, оф. 706. E-mail: red@gausoiac.ru.
Уважаемые читатели! Просим указывать полный обратный адрес, куда будет доставляться персональный ответ. Личный приём граждан не ведётся.

Получить путёвку в госпиталь

Мой отец погиб на фронте в 1944 году, об этом свидетельствует имеющийся у меня документ. Как дитя войны, я хотела бы получить путёвку в госпиталь. Для этого с меня требуют свидетельство о браке, но я разведена, а печати в паспорте нет. Что делать? Какие документы я должна предоставить, чтобы мне предоставили путёвку в госпиталь?

Александра Симцова, Талица

На стационарное лечение в госпиталь для ветеранов войн «Снежинка» администрация ЦРБ зарезервировала путёвку для А.Г. Симцовой. Для подтверждения статуса дети защитников Отечества, погибших (умерших, пропавших без вести) в годы Великой Отечественной войны (1941-1945 годы), являвшиеся несовершеннолетними на тот момент или родившиеся в течение 300 дней со дня его гибели (смерти, пропажи без вести), представляют документы, подтверждающие факты гибели (смерти, пропажи без вести) и родственных отношений. Женщины, изменившие фамилию после вступления в брак, дополнительно предоставляют свидетельство о браке либо архивную справку о заключении брака.

Подготовлено по ответу замначальника Управления соцполитики по Талицкому району Марины Берсеневой

Расскажите мне о предках!

Недавно я начала составлять родословную. Выяснилось, что родственники были участниками Первой мировой войны и Великой Отечественной. Подскажите, где я могу получить информацию о месте их службы и гибели, о наградах? Может, в архивах есть их фотографии?

Татьяна Коростелёва, Арти

На основе подлинных документов из Центрального архива Минобороны РФ на официальном сайте **mil.ru** созданы общедоступные банки данных. Один из разделов – «Мемориал», в нём находится информация о безвозвратных потерях военнослужащих Советской Армии в годы Великой Отечественной войны. В разделе «Подвиг народа в ВОВ» представлены документы о наградах с приложением копий наградных листов, прочих документов о боевых операциях.

За наведением справок о родственниках, принимавших участие в Первой мировой войне, можно обратиться в Российский государственный военно-исторический архив по адресу: 105005, г. Москва, ул. 2-я Бауманская, д. 3.

Подготовлено по ответу врио военного комиссара Свердловской области Дмитрия Фролова

Реформа

Главу муниципалитета впервые выбирали депутаты гордумы

В Туринске 20 августа состоялись выборы главы города и руководителя администрации в одном лице. Руководителя муниципалитета впервые выбирали не путём всенародного голосования – в выборах участвовали только депутаты местной думы.

Народные избранники оценили четыре кандидатуры: представителя жилищно-коммунальной сферы, выдвиженца от профсоюза педагогов, члена партии ЛДПР и действующего главы города. В итоге депутаты единогласно выбрали мэра Туринска **Андрея Белоусова.**

– Три кита, на которых держится благополучие территории – это рабочие места, социальная сфера и жилищно-коммунальное хозяйство. В этих направлениях мы и будем работать. Те, кто идёт на эту должность, должны понимать, что политики здесь гораздо меньше, чем труда и хозяйственной деятельности, – прокомментировал переизбранный глава города программу развития муниципалитета.

По словам Андрея Белоусова, система выбора руководителя территории по «советскому принципу», когда депутаты от лица всего населения делают выбор в пользу одного из нескольких кандидатов, полностью себя оправдывает. Решение думы основано на результатах публичных слушаний, встреч с жителями. Кроме того, такая схема позволяет сократить бюджетные траты – муниципальная казна сэкономила на выборах порядка 3 миллионов рублей.

Напомним, после одобрения президента **Владимира Путина** новых поправок в принцип избрания мэров, в Свердловской области на «советскую» систему переведено 36 муниципалитетов. По просьбе гордум Первоуральска, Верхней Пышмы, Карпинска и других городов Заксобрание одобрило реформу.

Приём граждан

«Мы к вам по личному вопросу!»

На прошлой неделе Региональная общественная приемная председателя партии «Единая Россия» Дмитрия Медведева в Свердловской области провела приём граждан по личным вопросам на территории Дегтярска.

Горожане могли обратиться к специалистам, среди которых были руководитель региональной общественной приёмной, зампредседателя областного парламента **Анатолий Сухов**, глава Дегтярска **Игорь Бусахин**, а также представители профильных министерств региона.

О ЖКХ вопросов больше

В ходе приема к специалистам обратились более 40 дегтярцев. Анатолий Сухов отметил: «Чаще всего поступали вопросы о жилищно-коммунальном хозяйстве, здравоохранении, взаимоотношениях с управляющими компаниями. Все обращения взяты на особый контроль, будем ими заниматься».

Людей волновали также вопросы о капитальном ремонте в многоквартирных домах, о правомерности взимания платы за услуги ЖКХ в домах, которые подлежат сносу, об отсутствии ассенизаторской машины, об установке индивидуальных приборов учета и другие. Как отметили специалисты, поступило много жалоб на управляющие компании.

Дайте врачей!

Вопросы, касающиеся здравоохранения, носили как общий, так и индивидуальный характер. Например, некоторые граждане указали на то, что городу необходимо оказать содействие в обеспечении медицинскими кадрами: нужны детский стоматолог и окулист. Жители надеются, что в Дегтярске появится возможность предоставлять пациентам высокотехнологичную медицинскую помощь, такую, например, как эндопротезирование.

О государственной поддержке ветеранов

Были вопросы, касающиеся социальной политики, а именно – о порядке предоставления льгот и оказания мер социальной поддержки ветеранам труда, о выплатах дополнительных средств гражданам, осуществляющим уход за пенсионерами старше 80 лет.

Кроме этого поступили обращения от неравнодушных к судьбе родного города: о благоустройстве, строительстве дорог и т.д.

Игорь Бусахин (на фото слева), **глава Дегтярского городского округа, член партии «Единая Россия»:**
«Спектр вопросов, по которым сегодня обратились жители Дегтярска, очень широк. За последние годы у многих накопилось немало вопросов, что и объясняет такой большой поток обратившихся. Какие-то вопросы можно решить в короткие сроки, а с какими-то нужно разбираться дольше. Все вопросы приняты, будем работать».

Региональная общественная приемная Председателя партии «Единая Россия» Д.А. Медведева в Свердловской области находится по адресу: 620075, г. Екатеринбург, ул. Розы Люксембург, 7.

НОВОСТИ ИЗ ОБЛАСТИ

Евгений Куйвашев: «Необходимо помогать отстающим хозяйствам, контролировать вопросы по обеспечению всем необходимым для работы в полях. Важно результативно провести уборочную кампанию, учитывая погодные условия».

Горноуральский

40 лет в полеводстве

Главный агроном ООО СП «Николо-Павловское» **Вера Поротникова** празднует двойной юбилей – 60 лет со дня рождения и 40 лет работы в сельском хозяйстве. Вопреки всем трудностям, экономической нестабильности, она осталась верна своей профессии, продолжила трудовую династию родителей, которые работали в полеводстве и на тепличном комбинате в Николо-Павловском совхозе. «Нынче и механизаторов не хватает, и тёплых деньков, – посетовала Вера Михайловна. – Но заканчиваем заготовку силоса в центральном отделении, а затем наш уборочный отряд переедет в Новопаньшинское отделение, где надо убирать 400 гектаров однолетних трав на силос».

■ «Пригородная газета»

Первоуральск

Молодой картофель привезут на сельхозярмарку!

Сельскохозяйственная ярмарка выходного дня, которая традиционно проходит по воскресеньям, будет ориентирована на продажу ягод и овощей местного производства. По словам министра АПК и продовольствия Свердловской области **Михаила Копытова**, свою продукцию сюда привезет и Ирбитский плодосовхоз, который в своих садах выращивает смородину, вишню, малину. Кроме того, аграрии на ярмарку везут в большом ассортименте свежие овощи: белокочанную и цветную капусту, молодой картофель, зелень, огурцы и помидоры. Министр отметил, что торговать овощами на ярмарке будут не только крупные сельхозпредприятия региона, но и небольшие фермерские хозяйства и садоводы.

■ «Городские вести»

Сысерть

Пионеры кролиководства

Директор департамента животноводства и племенного дела Минсельхоза России **Владимир Лабинов** побывал на уральской ферме ООО «Раббит», специализирующейся на производстве мяса кроликов. По итогам работы за минувший год поголовье кроликов на предприятии составило 25,2 тыс. голов, произведено 195,6 т крольчатины. С начала года здесь выпустили 109,6 т мяса кроликов. Продукция расходится через торговые сети как в охлажденном, так и в замороженном виде.

■ www.svetich.info.ru

Богданович

Механизаторам важен каждый час

ООО «БМК» входит в четвёрку крупнейших животноводческих хозяйств городского округа. По плану в этом году они должны заготовить 12,5 тысячи тонн готовых сочных кормов и 800 тонн сена. Как признался директор предприятия **Владимир Алексеев**, второй год подряд сельчанам досаждают нескончаемые дожди. «Многолетние травы в этом сезоне дают около 130 центнеров зелёной массы с гектара. Механизаторы (а на кормозаготовке у нас работает 16 человек) зарекомендовали себя с самой лучшей стороны. Учитывая дефицит хорошей погоды, они трудятся сверхурочно, используя каждый погожий день и час», – отметил Владимир Алексеев.

■ «Народное слово»

Туринская Слобода

Мастер высоких урожаев

Глава крестьянского хозяйства **Василий Тарасов** из деревни Решетниковой известен в районе как мастер высоких урожаев: собирает с гектара до 20 и более центнеров зерна. В последние годы хозяйство прибавилось – Василий Петрович стал развивать и животноводство. Выращивает бычков мясного направления. Сейчас в стаде до 40 взрослых животных и два десятка телят. Животных пасут на окрестных полях и лугах.

■ «Коммунар»

Камышлов

Пришёл срок чёрной смородины

Продолжается сбор ягод в городском плодопитомнике, в основном чёрной смородины. По словам сотрудников плодопитомника, в этом сезоне ожидается невысокий урожай яблок, к тому же они мелкие. Позже обычных сроков в этом году созревают помидоры. В то же время началась подготовка к продаже всевозможных саженцев и усов земляники.

■ «Камышловские известия»

Таборы

«Хлеборобская слава»

В этом году Почётную звезду «Хлеборобская слава» заработало в Озерках крестьянское хозяйство «ИП Рябцев». А членам этого коллектива – механизаторам **Ивану Васильеву**, **Максиму Казакову** и **Виктору Рябцеву** – на Дне села торжественно вручили почетные грамоты от администрации Таборинского муниципального района.

■ «Призыв»

Тавда

В хозяйствах района – 400 коров

В хозяйствах продолжается заготовка кормов, необходимых для содержащихся в хозяйствах района 400 коров: 165 – в СПК «Рассвет», 150 – в СПК «Урал» и 85 – в КФХ Хасаншина. Валовый надой молока на 11 августа составил 5850 литров, надой на корову – 14,63 литра, хотя в прошлом году аналогичный показатель был 15,39 литра. Самый большой надой на корову – по 16 литров – зафиксирован в СПК «Урал».

■ «Тавдинская правда»

Байкалово

Когда лето погожим бывает, мёд в ульях прибывает

На её пасеке – несколько пчелиных семей. Пенсионерка **Ольга Борисова** из деревни Липовка уже 10 лет занимается пчеловодством. Теперь на домашнем столе всегда есть мёд. «Хорошая подготовка к зимовке – фундамент благополучия, – считает Ольга Николаевна. – Хорошо перезимовали пчёлы – настраивайся на хороший медосбор». Прошлую зиму подопечные провели в омшанике – специальном помещении для пчёл. Однако в дальнейшем их приходится подкармливать мёдом и спецдобавкой. При этом Ольга Борисова призналась, погода на Урале нынче подвела пчеловодов, поэтому мёда будет меньше.

■ «Районные будни»

Пышма

Используется каждое погожее «окно»

Несмотря на частое ненастье, аграрии района заготавливают для скота разные виды кормов. Предприятия запасают не только силос и сенаж, но даже на сено ухитряются траву высушить. Главный агроном Камышловского управления АПК и продовольствия **Валентина Карзанова** рассказала, что пышминские хозяйства на 3 августа накосили 71% от плана. В лидерах по заготовкам кормов – СПК «Калининский» и филиал «Первомайский». В среднем по Пышминскому району на одну условную голову скота заготовлено 14,5 центнера кормовых единиц при плане 29,1.

■ «Пышминские вести»

Макет страниц «Новости из области» предоставлен ГАУ СО «Информационно-аналитический центр»
620014, г. Екатеринбург, ул. 8 Марта, 13, офис 706, e-mail: red@gausoiac.ru. Телефон /343/3776881 дополнительный – 5.

«Информ-Печати» - 50 лет!

ПО ДРУГУЮ СТОРОНУ КИОСКА

Журналист «Нейвы» на один день поменяла профессию и стала продавцом в киоске «Информ-Печати».

Елена ПРОТАЗАНОВА:

- В начале 90-х был очень востребован журнал «ЗОЖ». И куда бы мы его в витрине не помещали, люди все равно не видели. Тогда наши прославленные продавцы Светлана Курова и Алевтина Ворончихина написали табличку и прикрепили ее себе на грудь: «ЗОЖ свежий пришел сегодня!» Продажи выросли. Особенно среди мужского населения. А начальство похвалило и премию выписало.

- Здравствуйте! Мне «Нейву», «Сватов» и «Всё для женщин», если они пришли…

Моя рука тянется за газетой, а сама с мольбой гляжу в левый угол киоска, там стоит моя помощница - продавец Елена Протазанова. Она лишь немного помогает мне освоить непростую профессию продавца. Иногда мне начинает казаться, что ничего сложного нет, но банальный вопрос: «Сваты» пришли?» развеивает мою самонадеянность, как дым…

НЕ ПРОСТО РАБОТА

Утро продавца начинается в восемь утра. Прием товара, потом выкладка его по местам. В одну коробочку - подписка (для тех, кто получает газеты в киоске), в другую - для продажи. А вот еще одна. В ней коллекционные издания, журналы по рукоделию и кулинарии - это коробочка для самых дорогих постоянных читателей. Кто в отпуск уехал, кто в садах все лето, а продавцы бережно их сохраняют и в специальной таблице фиксируют.

Над головой продавца куча шпаргалок - схемы, как журналы размещать, когда какой товар ожидать и еще много-много всего, от чего моя голова идет кругом. А моя помощница Елена глаз наверх почти не поднимает - все цены в голове, издания прочитаны, она знает, кому что посоветовать, и там, где я «зависаю» с глупой улыбкой на лице, Лена профессионально приходит на помощь и подает покупателям: сканворды, журналы, газеты или «бумажку с наклейками на банки, мне соседка посоветовала!»

В короткие промежутки, когда в киоск не заглядывает чья-нибудь жаждущая чтения голова, мы общаемся с Леной. Оказывается, ее стаж составляет без малого 15 лет. Она пришла поработать учеником продавца совсем молоденькой девчонкой, а оказалось - призвание свое нашла.

- Я помню последний день практики, позади четыре месяца - большой путь, как мне казалось, - с улыбкой говорит Лена. - Грела мысль о первой в жизни зарплате и о том, что я неплохо справилась. У меня даже свои постоянные покупатели появились, а это уже знак качества! Через некоторое время мне позвонила Галина Борисовна Таланкина, наш директор, и предложила работать уже не помощником, а настоящим продавцом…

СТАКАНЧИК СЧАСТЬЯ

В открытый проем окна кто-то ставит большой пластиковый стакан со смородиной. Через секунду появляется сияющее лицо: «Девчонки, вам подарок от садовода!».

- Ой, как ягод-то хочется! - в восторге хлопает в ладоши Лена, только у меня руки в типографской краске…

Пока моя помощница ходит руки мыть, я на целых пять минут - повелительница киоска и даже успеваю две газеты продать.

- Дайте мне нашу! – требует серьезный мужчина.

- Какую? – теряюсь я.

- Как какую, «Нейву»! – почти с раздражением говорит он. - Вы что – новенькая?

А стаканчик со смородиной почти пуст…

- Знаешь, ничто так не радует, как доброжелательные люди, их улыбки. Один мужчина почти каждую неделю нам букеты из своего сада носит. Мы даже вазочку из дома принесли. Все-таки добрых и вежливых у нас гораздо больше, – делится Лена.

РАБОЧИЙ ДЕНЬ в «ЧЕЛОВЕКОЧАСАХ»

Сколько примерно людей в день проходит через киоск? Мы - посчитали. За один час пришли в киоск 35 человек: один в две минуты… Представляете, сколько движений ради этих людей сделала продавец?!

Могу сказать на все сто процентов, что лично у меня присесть даже на минуту не получилось. А спустя три часа рабочего дня ноги гудели так, словно я в футбол играла…

Зато я запомнила расположение журналов и газет и выучила несколько цен. Поняла, что «Сваты» - это журнал такой, а требование: «Дайте мне «25» - это номер в подписной табличке на газету «Нейва»!

В общем, продавать, мне кажется, я научилась. А также поняла важную вещь: этого недостаточно! Нужно любить людей, нужно очень много читать и никогда не унывать. Людям без чувства юмора такая работа противопоказана!

Работала продавцом Елена САХАРОВА
Фото Юрия ДОРОНИНА

Нехитрые радости

БОЛЬШОМУ ГРУЗДЮ И КОРЗИНКА РАДА!

Нынешний год выдался наконец-то, после неурожайного прошлого лета, на удивление грибным. И нас, уральцев, охватило просто-таки грибное сумасшествие.

«Несут! - сообщали мне по телефону услужливые друзья. - Корзинами собирают! А вы ещё не ездили разве? У озера ходят, Лена, у озера!»

Поддавшись всеобщей грибной лихорадке, бросились и мы с мужем на поиски грибов. Да увлеклись. Две недели не вылезали из леса! Каждый вечер обшаривали окрестности, как заядлые грибные охотники. На обочинах дорог стояли «стада» автомобилей. По насыпям поднимались и стар, и млад с полными корзинами и счастливо и возбужденно отвечали на вопросы вновь прибывших: «Шесть вёдер опят нарезали. Да везде растут! На каждой поляне!»

Нарезали и мы, насушили полную наволочку. Но все же моя самая большая любовь среди грибов – это грузди! «Четыре года они отдыхали, а сейчас как пошли! Ух!» – уверяли меня попутчики в электричке с огромными корзинами отборных сухих белых груздей.

А я люблю все грузди - черные, белые, ельничные! Особенно в соленом виде – м-м-м, пальчики оближешь. Я даже стихи про грузди написала!

МОИ РЕЦЕПТЫ

Я солю грузди холодным способом, как это делала моя бабушка-крестьянка. На 1 кг груздей беру примерно 40-50 г соли (крупной, каменной), 3-4 зубчика чеснока, веточки укропа с семенами, листья смородины, хрена, вишни.

Грибы промываю проточной водой, щеткой чищу от грязи и песка, отрезаю ножки. Замачиваю на двое суток в подсоленной воде (на 1 литр воды 0,5 столовой ложки соли). (Белые сухие грузди можно замочить буквально на несколько часов). Воду меняю каждый день! Затем ошпариваю эмалированную кастрюлю кипятком, просушиваю, дно посыпаю частью подготовленной соли, укладываю зелень и сверху послойно шляпками вниз - грузди, пересыпая каждый слой солью. Сверху кладу большую фарфоровую тарелку, чтобы покрывала грибы, примерно равную кастрюле по диаметру, и водружаю гнет.

У меня гнет - это камень, чисто вымытый и тоже найденный в лесу во время грибной охоты, весом примерно 3 кг. Жду, когда из-под тарелки появится рассол. Важно, чтобы все грибы были покрыты рассолом. Грибы свежие можно добавлять по мере того, как вы их снова насобираете (пока не надоест). Так же укладывать сверху слоями и пересыпать солью.

Грибы должны забродить, закваситься, как квашеная капуста. Затем, дней через 30-40, можно их раскладывать по кастрюлькам и баночкам и убирать в холодильник. Уверяю, что долго не простоят. Потому что - съедите!

Елена ЧЕБЫКИНА
Фото автора

***

И август, август пробегает стороной,
Печалясь музыкой дождей - ночных мелодий.
Роскошный лес с еще густой листвой
Еще по-летнему богат и превосходен,
Еще грибы рассыпаны в траве
Пригоршней щедрой кем-то нам в подарок.
И дразнят шляпками. И я спешу в ответ
Сорвать под елью груздь - он свеж и ярок!
Но это - лист березы… Желтый лист…
Мне весточку свою прислала осень
Из будущего. И стихает птичий свист
Среди ветвей вечнозеленых сосен.
И череду нежарких светлых дней
Нам дарит лето перед расставаньем.
И август, остывая, всё милей
Невыразимой нежностью прощанья…

Репортаж

«ГОНКА ГЕРОЕВ». МЫ СДЕЛАЛИ ЭТО!

Новоуральцы стали четвёртыми из 42-х команд Свердловской области.

...Уже при въезде на военный полигон «Свердловский» воздух сотрясают звуки выстрелов и взрывов. На въезде - вооруженная охрана и пролетающие в тандеме боевые вертолёты. Значит, для кого-то «Гонка героев» уже началась, размышляю я.

Мы - команда Новоуральска. 20 мальчишек и девчонок, разных возрастов и сфер деятельности, воспитанников спортивного клуба «Булат». Впрочем, «мы» - это звучит громко. Я напросился с ребятами посмотреть воочию – что же такое «Гонка героев». Но, скажу честно, когда команда пошла в гору, не смог угнаться.

Впрочем, все по порядку. Разминка и наш взвод занимает место на старте и ждёт отмашки судьи. Старт! Первые тридцать метров и - первое испытание: гигантская лестница и спуск по канату. Команда дружно скрывается за поворотом. Ого! Ров с холодной водой, который нужно пересечь! И - забег в гору! А она, между прочим, покрыта грязью и глиной. И это, оказывается, еще не финиш.

Семь (!) километров бездорожья, песка и грязи. Двадцать шесть препятствий на трассе, где тренируются специальные подразделения армии России. Обстрелы из засады, дымовые завесы, взрывы, боевая техника, рвы и канавы, отвесные стены, колючая проволока и холодная вода... Препятствия, которые не встретишь в повседневной жизни.

По словам устроителей мероприятия, трасса столицы Урала - особенная. Именно она в этом году оказалась самой грязной и самой сложной из всех трасс городов, принявших «Гонку героев».

Владимир ВЛАСОВ, первый заместитель председателя правительства Свердловской области:

- Это - кросс для настоящих мужчин, поэтому его испытания нередко носят экстремальный характер.

И всё это - не ради ценных призов и наград. Пройти всю трассу - значит совершить поступок, где главный приз – победа над собой. «Гонка героев» - это мощный источник адреналина и раскрытие собственного потенциала. Это гонка, где на одном повороте помогаешь ты, а на другом помогают тебе.

...Надо сказать, наши ребята уверенно преодолели маршрут и вернулись на финиш в полном составе, практически взявшись за руки.

Промокшие до нитки, с испачканными грязью лицами, вытряхая из обуви землю и камни, они... улыбались. Они бросили вызов сами себе и победили.

Из 42-х команд новоуральцы пришли четвёртыми!

Эмоции долго не покидали команду даже после завершения пробега.

Дальше - душ, отдых и обед, развлекательная программа. Такой вот необычный получился праздник. На котором можно было подержать в руках стрелковое оружие, полазить по настоящей военной технике, примерить военную форму и пообедать в настоящей полевой кухне.

Ну а организаторы и новоуральский клуб «Булат» уже ждут новых героев - в следующем году.

Пожалуй, в следующем году на участие отважусь и я. Чтобы преодолеть себя и тоже почувствовать, каков он – вкус победы над собой...

Олег ПАНФИЛОВ

В СВЕРДЛОВСКОЙ ОБЛАСТИ этим летом прошли два этапа кросса для настоящих мужчин «Гонка героев». Проект построен по нормам давно забытого ГТО. Он прошел при поддержке Министерства обороны РФ, командования Центрального военного округа, аппарата полномочного представителя Президента в УрФО, правительства Свердловской области.

«Гонка героев» - новый для России формат спортивных соревнований. Команды преодолевают полосу препятствий, разработанную для тренировок специальных подразделений армии России.

По словам организаторов кросса, цель мероприятия - привлечение к здоровому образу жизни и повышение престижа службы в российской армии.

Arms Expo-2015

УРАЛЬСКИЕ ОБОРОНЩИКИ

Экспонаты военного и гражданского назначения представят на выставке вооружений Russia Arms Expo 2015 более 30 свердловских предприятий - членов союза оборонных отраслей промышленности Свердловской области. Об этом сообщили представители отраслевого союза.

Напомним, выставка пройдет с 9 по 12 сентября на открытой площадке Нижнетагильского института испытания металлов.

Как рассказали представители Союза оборонных отраслей промышленности, на сегодня заявки на участие в RAE-2015 оформили такие предприятия, как УПП «Вектор», УПКБ «Деталь», Завод № 9, Лазерный центр, Машиностроительный завод им. М.И. Калинина, ОКБ «Новатор», НПО автоматики им. академика Н.А. Семихатова и другие уральские предприятия. Всего в списке участников – 30 уральских предприятий, входящих в Союз.

При этом, как подчеркивают эксперты, уральских «оборонщиков», которые примут участие в выставке, будет еще больше – заявочная кампания продолжается.

Уральские «оборонщики» традиционно представят на выставке продукцию военного и гражданского назначения, примут участие в деловой и демонстрационной программе. Отметим, что свое участие в выставке уже подтвердили 160 российских и зарубежных компаний. Среди иностранных участников будут представители оборонных и гражданских предприятий Турции, Беларуси, Франции, Кореи и других государств.

Как отметили в министерстве промышленности и науки Свердловской области, западные партнеры, заявившиеся на участие в выставке, представят новейшие образцы оборонных и космических технологий, метеорологического и криминалистического оборудования, оптоэлектроники, тяжелой подвижной техники и другие образцы.

Петр КУДИНОВ, по материалам официальных источников

Спецрепортаж «Нейвы» с Russia Arms Expo 2015 читайте 16 сентября.

Все рекламируемые товары подлежат обязательной сертификации, услуги - лицензированию. Реклама

Здоровые советы от читателей газеты

Готовим дома

Швейцарское безе

Ингредиенты:

➤ 4 белка (не надо охлаждать)
➤ 240 г сахара (или пудры)

Приготовление:

1. Смешиваем в кастрюльке сахар и белки.
2. Ставим кастрюльку на кастрюлю с кипящей водой - делаем водяную баню.
3. Взбиваем на высокой скорости 7-8 минут.
4. Перекладываем в кулинарный мешок (у меня пакет). Выкладывать не очень удобно, так как масса очень плотная.
5. Выкладываем на противень. Сушим в духовке при 100 градусах 1-2 часа.
6. Потом можно выключить и оставить их остывать в духовке (дверцу открыть).

Из почты редакции

ПЕРВЫЙ КАНАЛ

05.00 Телеканал «Доброе утро»
09.00 «Новости»
09.10 «Контрольная закупка»
09.40 «Женский журнал»
09.50 «Жить здорово!» (12+)
10.55 «Модный приговор»
12.00 «Новости»
12.20 Т/с «Двойная жизнь» (12+)
14.25 «Время покажет» (16+)
15.00 «Новости» (с субтитрами)
15.15 «Время покажет» (16+)
16.05 «Мужское / Женское» (16+)
17.00 «Жди меня»
18.00 «Вечерние новости» (с субтитрами)
18.45 «Человек и закон» (16+)
19.50 «Поле чудес» (16+)
21.00 «Время»
21.30 «Голос» (12+)
23.45 «Вечерний Ургант» (16+)
00.40 «Городские пижоны» (12+)
02.05 Х/ф «Что-то в воздухе» (16+)
04.20 «Модный приговор»
05.20 «Контрольная закупка»

РОССИЯ 1 / Россия-УРАЛ

05.00 «Утро России»
05.07, 05.35, 06.07, 06.35, 07.07, 07.35, 08.07, 08.35 «Местное время. Вести-Урал. Утро»
08.41 «Утро России»
09.00 «Вести»
09.15 «Утро России»
09.55 «О самом главном»
11.00 «Вести»
11.35 «Местное время. Вести-Урал»
11.55 Т/с «Тайны следствия» (12+)
14.00 «Вести»
14.30 «Местное время. Вести-Урал»
14.50 «Вести. Дежурная часть»
15.00 Т/с «Склифосовский» (12+)
17.00 «Вести»
17.10 «Местное время. Вести. Уральский меридиан»
17.30 «Вести»
18.15 «Прямой эфир» (12+)
19.35 «Местное время. Вести-Урал»
20.00 «Вести»
21.00 «Петросян-шоу» (16+)
22.55 Х/ф «Полынь - трава окаянная» (12+)
00.55 Х/ф «Что скрывает любовь» (12+)
02.55 «Горячая десятка» (12+)
04.00 «Обменяли хулигана на Луиса Корвалана...» (12+)

НТВ

05.00 «Всё будет хорошо!» (16+)
06.00 «НТВ утром»
07.10 Т/с «Лесник» (16+)
08.00 «Сегодня»
08.05 Т/с «Лесник» (16+)
09.00 Т/с «Дорожный патруль» (16+)
10.00 «Сегодня»
10.20 Т/с «Дорожный патруль» (16+)
12.00 «Суд присяжных» (16+)
13.00 «Сегодня»
13.15 «Суд присяжных. Окончательный вердикт» (16+)
14.30 «Обзор. Чрезвычайное происшествие»
15.00 Т/с «Москва. Три вокзала» (16+)
16.00 «Сегодня»
16.20 Т/с «Москва. Три вокзала» (16+)
18.00 «Говорим и показываем» (16+)
19.00 «Сегодня»
19.40 Х/ф «Береговая охрана-2» (16+)
23.30 Х/ф «Посторонний» (16+)
01.35 Д/с «Собственная гордость» (0+)
02.30 «Дикий мир» (0+)
02.50 Т/с «Час Волкова» (16+)

ТНТ

01.15 «Смотреть всем!» (16+)
01.45 Т/с «Ганнибал» (18+)
02.40 Т/с «Ганнибал» (16+)
03.30 «Смотреть всем!» (16+)
04.00 «Территория заблуждений» (16+)
06.00 «Телецитатник. Неделя. МиксТВ Новоуральск» (12+)
06.15 «Физкультура. МиксТВ Новоуральск» (12+)
06.30 «Не ври мне!» (16+)
07.00 «Смотреть всем!» (16+)
07.30 «Зеленый огурец. Полезная передача» (16+)
08.30 «Новости» (16+)
09.00 Д/п «Вселенная на ладони» (16+)
10.00 Д/п «Ложная история» (16+)
12.00 «Информационная программа 112» (16+)
12.30 «Новости» (16+)
13.00 «Званый ужин» (16+)
14.00 Х/ф «Афера Томаса Крауна» (16+)
16.00 «Информационная программа 112» (16+)
16.30 «Новости» (16+)
17.00 «Титаник». Репортаж с того света» (16+)
19.00 «Информационная программа 112» (16+)
19.30 «Новости» (16+)
20.00 «Территория заблуждений» (16+)
22.00 Х/ф «Корабль-призрак» (16+)
23.40 Т/с «Ганнибал» (18+)

ДОМАШНИЙ

06.30 Т/с «Альф» (0+)
07.30 «Одна за всех» (16+)
08.00 Д/с «Звёздная жизнь» (16+)
10.00 Т/с «Под Большой Медведицей» (16+)
18.00 Т/с «Не родись красивой» (12+)
18.55 «Одна за всех» (16+)
19.00 Х/ф «Поцелуй судьбы» (16+)
22.35 Д/ф «Предсказания: новые люди» (16+)
23.35 «Одна за всех» (16+)
00.30 Х/ф «Зигзаг удачи» (6+)
02.10 Х/ф «Чужая родня» (0+)
04.05 Д/ф «Папарацци. Охота на звезду» (16+)
05.05 Д/ф «Сильные мужчины» (16+)
05.35 «Домашняя кухня» (16+)

ТВ3

06.00 М/ф
09.30 Д/с «Слепая» (12+)
10.30 Д/ф «Святые» (12+)
11.30 Д/ф «Городские легенды» (12+)
12.30 Д/ф «Охотники за привидениями» (16+)
13.30 «Х-версии. Другие новости» (12+)
14.00 Т/с «Чтец» (12+)
15.00 «Мистические истории. Знаки судьбы» (16+)
16.00 Д/ф «Гадалка» (12+)
17.00 Д/с «Слепая» (12+)
18.00 «Х-версии. Громкие дела» (12+)
19.00 «Человек-невидимка» (12+)
20.00 Х/ф «Турецкий гамбит» (12+)
00.15 «Х-версии. Другие новости» (дайджест) (12+)
01.15 Х/ф «Я шагаю по Москве» (12+)
02.45 Д/ф «Городские легенды» (12+)
03.30 Т/с «Мертвые до востребования» (16+)

МИР

08.00 «180 минут» (12+)
11.00 «Любимые актеры» (12+)
11.30 Х/ф «Зимняя вишня» (12+)
13.15 Х/ф «Препод» (12+)
15.00 «Новости»
15.20 «Давайте разберемся» (16+)
16.15 Т/с «Мужчина во мне» (16+)
18.00 «Новости»
18.20 «Секретные материалы» (16+)
19.20 Т/с «Безмолвный свидетель» (16+)
21.00 «Новости»
21.25 Т/с «Лекарство для бабушки» (16+)
00.50 Х/ф «Финист - Ясный сокол» (6+)
02.25 Х/ф «Зимняя вишня» (12+)
04.05 «Давайте разберемся» (16+)
05.00 Т/с «Мужчина во мне» (16+)
06.45 М/ф

ОТР

00.00 «Новости»
00.20 Д/ф «Заповедник» (12+)
01.05 «Технопарк» (12+)
01.20 «Кинодвижение» (12+)
02.00 «Большая страна» (12+)
03.00 «ОТРажение» (12+)
06.45 «Кинодвижение» (12+)
07.20 «Мифы медицины» (12+)
07.30 Д/ф «Шаг за горизонт» из цикла «Наука» (12+)
08.00 «Большая наука» (12+)
09.00 Д/ф «Кандинский. Крутые маршруты русского авангарда» (12+)
10.00 «Культурный обмен» (12+)
10.50 «От первого лица» (12+)
11.05 «Мифы медицины» (12+)
11.20 «Кинодвижение» (12+)
12.00 «Новости»
12.20 Х/ф «Ипподром» (12+)
14.00 «Большая страна» (12+)
15.00 «Новости»
15.20 Д/ф «Шаг за горизонт» из цикла «Наука» (12+)
15.45 «Гамбургский счет» (12+)
16.15 «Культурный обмен» (12+)
17.00 «ОТРажение» (12+)
20.45 «От первого лица» (12+)
21.00 «Новости»
21.20 «Большая страна» (12+)
22.20 Х/ф «Ипподром» (12+)

РОССИЯ К / КУЛЬТУРА

06.30 «Евроньюс»
10.00 «Новости культуры»
10.20 Х/ф «Остров сокровищ»
12.00 Д/ф «Абулькасим Фирдоуси»
12.10 Спектакль «Мне снился сон...»
12.55 «Письма из провинции»
13.25 Д/ф «Интеллектор Горохова»
14.05 Д/с «Счастливые люди»
15.00 «Новости культуры»
15.10 Д/ф «Красная площадь. Читай, Россия!»
15.40 Д/ф «Виктор Соснора. Пришелец»
16.25 Д/ф «Silentium»
17.20 XV Международный конкурс имени П.И. Чайковского. Лауреаты и призеры
18.30 Д/ф «Неаполь - город контрастов»
18.45 Д/ф «Леонид Енгибаров. Сердце на ладони»
19.30 «Новости культуры»
19.45 «Искатели»
20.35 «Линия жизни»
21.25 Х/ф «По главной улице с оркестром»
23.00 «Новости культуры»
23.15 «Худсовет»
23.20 Х/ф «Елизавета» (16+)
01.25 М/ф
01.55 «Искатели»
02.40 Д/ф «Неаполь - город контрастов»

5

00.00 «Криминальный «Золотая мина» (12+)
02.30 Х/ф «Приключения Шерлока Холмса» (12+)
06.00 «Телецитатник. Новоуральск» (повтор от 3 сентября) (12+)
06.15 «Момент истины» (16+)
07.00 «Утро на «5» (6+)
09.30 «Место происшествия»
10.00 «Сейчас»
10.30 Х/ф «Блокада». «Лужский рубеж» (12+)
12.00 «Сейчас»
12.30 «Блокада». «Лужский рубеж» (12+)
13.10 Х/ф «Блокада». «Пулковский меридиан» (12+)
14.40 Х/ф «Блокада». «Ленинградский метроном» (12+)
15.30 «Сейчас»
16.00 «Блокада». «Ленинградский метроном» (12+)
17.05 Х/ф «Блокада». «Операция «Искра» (12+)
18.30 «Сейчас»
19.00 «Телецитатник. Новоуральск» (12+)
19.25 «Строки дня. Новоуральск» (12+)
19.30 «Музыкальные истории. Новоуральск» (12+)
19.45 Т/с «След. С легким паром» (16+)
20.35 Т/с «След. Сапер ошибается однажды» (16+)
21.25 Т/с «След. Смертельная ловушка» (16+)
22.15 Т/с «След. Четвертая девушка» (16+)
23.05 Т/с «След. Стенка» (16+)
23.55 Т/с «След. Богатая свадьба и бедные похороны» (16+)

ТВЦ

06.00 «Настроение»
08.20 Д/ф «Василий Ливанов. Я умею держать удар» (12+)
09.15 Х/ф «Приключения Шерлока Холмса и доктора Ватсона»
11.30 «События»
11.50 Х/ф «Приключения Шерлока Холмса и доктора Ватсона»
13.40 «Мой герой» (12+)
14.30 «События»
14.50 Д/ф «Закулисные войны в кино» (12+)
15.40 Т/с «Чисто английское убийство» (12+)
17.30 «События»
18.00 «Право голоса» (16+)
19.30 «Город новостей»
19.45 Х/ф «Полосатый рейс» (12+)
21.30 «Тайны нашего кино» (12+)
22.00 «События»
22.30 «Приют комедиантов» (12+)
00.25 Д/ф «Инна Ульянова. В любви я Эйнштейн» (12+)
01.15 Х/ф «На кого бог пошлёт» (16+)
02.45 Д/ф «Заговор послов» (12+)
03.50 Т/с «Чисто английское убийство» (12+)

ТНТ

07.00 М/с «Пингвины из «Мадагаскара» (12+)
07.30 М/с «Губка Боб Квадратные Штаны» (12+)
08.25 М/с «Турбо-агент Дадли» (12+)
09.00 «Дом-2. Lite» (16+)
10.30 «Школа ремонта» (12+)
11.30 «Танцы» (16+)
13.30 Т/с «Универ» (16+)
19.30 Т/с «Сашатаня» (16+)
20.00 «Comedy Woman. Лучшее» (16+)
21.00 «Комеди Клаб» (16+)
22.00 «Comedy Баттл» (16+)
23.00 «Дом-2. Город любви» (16+)
00.00 «Дом-2. После заката» (16+)
01.00 «Не спать!» (16+)
02.00 Х/ф «Кошмар на улице Вязов» (18+)
03.45 Т/с «Пригород» (16+)
04.15 Т/с «Непригодные для свидания» (16+)
04.40 Т/с «Полицейская академия» (16+)
05.35 Т/с «В поле зрения» (16+)
06.25 «Женская лига: парни, деньги и любовь» (16+)

ОТВ

06.00 «События. Итоги» (16+)
06.30 НВК
06.30 «ОБЪЕКТИВ» (ПОВТОР ОТ 03.09.2015)
06.55 «Погода на «ОТВ» (6+)
07.00 «Утро ТВ» (12+)
09.00 «События» (16+)
09.05 Х/ф «Склифосовский-4» (16+)
09.55 «Погода на «ОТВ» (6+)
10.00 «Что делать?» (16+)
10.30 «Патрульный участок» (16+)
10.50 «События УрФО» (16+)
11.20 «Погода на «ОТВ» (6+)
11.25 Х/ф «Человек с бульвара Капуцинов» (12+)
12.55 «Погода на «ОТВ» (6+)
13.00 «Новости ТАУ «9 1/2» (16+)
14.00 Х/ф «Склифосовский-4» (16+)
14.45 «Погода на «ОТВ» (6+)
14.50 Д/ф «Зоомания» (6+)
15.10 «Погода на «ОТВ» (6+)
15.15 М/ф «Детки из класса 402» (6+)
15.35 М/ф «Вовка в тридевятом царстве», «Чиполлино» (0+)
16.30 «Погода на «ОТВ» (6+)
16.35 Х/ф «Беспокойное хозяйство» (12+)
18.05 «Погода на «ОТВ». нет» (6+)
19.00 «События»
19.10 Юбилейный концерт Сергея Трофимова (12+)
20.00 НВК
20.00 «ОБЪЕКТИВ» - НОВОСТИ НАШЕГО ГОРОДА
20.25 «ПОЗДРАВЛЯЕМ!»
21.00 «События. Итоги»
21.30 «Новости ТАУ «9 1/2» (16+)
22.30 «Патрульный участок» (16+)
22.50 «События. Итоги» (16+)
23.25 «События. Акцент» (16+)
23.35 Х/ф «Дом с паранормальными явлениями» (16+)
01.05 «Музыкальная Европа: Hollie Cook» (0+)
01.50 «События. Итоги» (16+)
02.20 «События. Акцент» (16+)
02.30 «Патрульный участок» (16+)
02.50 «Действующие лица» (16+)
03.00 «Новости ТАУ «9 1/2» (16+)
04.00 «События. Итоги» (16+)
04.30 «События. Акцент» (16+)
04.40 «Патрульный участок» (16+)
05.00 «Новости ТАУ «9 1/2» (16+)

СТС

06.00 М/с «Октонавты» (0+)
06.30 М/с «Миа и я» (6+)
07.00 М/с «Пингвинёнок Пороро» (0+)
07.20 М/с «Смешарики» (0+)
08.00 «Успеть за 24 часа» (16+)
09.00 «Даёшь молодёжь!» (16+)
09.30 Т/с «Маргоша» (16+)
11.30 М/ф «Кот в сапогах» (0+)
13.05 «Даёшь молодёжь!» (16+)
13.30 «Ералаш» (0+)
14.00 Т/с «Последний из Магикян» (12+)
15.00 Х/ф «Трансформеры. Эпоха истребления» (12+)
18.00 «Уральские пельмени» (16+)
20.00 Шоу «Уральских пельменей» (16+)
22.00 «Большой вопрос» (16+)
23.00 Х/ф «Кодекс вора» (18+)
00.55 Х/ф «Проклятие моей матери» (16+)
02.45 «Мастершеф» (16+)
03.45 «6 кадров» (16+)
05.25 М/с «Чаплин» (6+)
05.50 «Музыка на СТС» (16+)

ЗВЕЗДА

06.00 Д/ф «Я охранял Сталина. Секретные дневники Власика» (12+)
06.50 Х/ф «Нейтральные воды» (0+)
09.00 «Новости дня»
09.15 Т/с «Гонки по вертикали» (0+)
12.00 «Военные новости»
12.05 Т/с «Гонки по вертикали» (0+)
13.25 Т/с «Последний бронепоезд» (16+)
16.00 «Военные новости»
16.05 Т/с «Последний бронепоезд» (16+)
18.30 Д/ф «Онегин» на связь не выйдет» (16+)
19.15 Х/ф «Приказ: Огонь не открывать» (6+)
21.05 Х/ф «Приказ: Перейти границу» (6+)
23.00 «Новости дня»
23.15 Х/ф «Горячий снег» (6+)
01.15 Х/ф «9 дней одного года» (0+)
03.20 Х/ф «Цветы календулы» (12+)

ТВ. 4 сентября, пятница

РОССИЯ 2 — СПОРТ

08.30 «Панорама дня. Live»
11.00 Волейбол. Россия - США. Кубок мира. Женщины. Прямая трансляция из Японии (16+)
12.55 «Эволюция» (16+)
13.45 «Большой спорт»
14.05 Х/ф «Третий поединок» (16+)
17.40 Д/с «Советская империя» (12+)
20.25 Х/ф «Клад могилы Чингисхана» (16+)
00.00 Т/с «Пыльная работа» (16+)
01.45 «Большой спорт»
02.05 «Эволюция»
03.40 «За гранью»
04.10 «Иные»
04.40 Д/с «Научные сенсации»
05.35 «НЕпростые вещи»
06.30 Смешанные единоборства. Bellator (16+)

Disney

05.00 М/с «Кид vs Кэт» (6+)
05.15 М/с «Стич!» (6+)
05.45 М/с «Американский дракон Джейк Лонг» (6+)
06.10 М/с «Ким Пять-с-Плюсом» (6+)
06.40 М/с «Новая школа императора» (0+)
07.10 М/с «Финес и Ферб» (6+)
07.40 М/с «С приветом по планетам» (12+)
08.00 М/с «Джейк и пираты Нетландии» (0+)
09.15 М/с «Доктор Плюшева» (0+)
10.15 М/с «София Прекрасная» (0+)
11.10 М/с «Легенда о Тарзане» (6+)
17.45 М/ф «За гранью воображения» (6+)
18.40 М/с «Гравити Фолз» (12+)
19.30 М/ф «Астерикс завоевывает Америку» (6+)
21.00, 02.40 Х/ф «Волшебники из Вэйверли Плэйс» (6+)
23.00 Х/ф «Эх, прокачу!» (12+)
00.40 Х/ф «Три мушкетёра» (12+)
04.35 «Музыка на канале «Disney» (6+)

Мультимания

07.00, 02.55 «Лентяево»
07.25, 04.15 М/с «Смешарики»
07.45 «Прыг-скок-команда»
08.00, 19.05 М/с «Врумиз»
08.40 М/с «Суперкрылья. Джетт и его друзья»
09.15, 21.40 М/с «Мофи»
10.00 М/с «Дружба - это чудо»
10.45 М/с «Принцесса Лилифи»
11.10 «Давайте рисовать!»
11.35 М/с «Белка и Стрелка. Озорная семейка»
13.00 М/ф «38 попугаев»
13.20, 20.50 М/с «Новые приключения пчёлки Майи»
14.00 М/с «Трансформеры Боты-спасатели»
14.45, 16.15 М/с «Маша и Медведь»
16.00 «Перемешка»
19.35 М/с «Лунтик и его друзья»
22.30 «Спокойной ночи, малыши!»
22.40 М/с «Поезд динозавров»
00.05 М/ф «Петя и Красная Шапочка», «Жил-был пёс»
00.35 «Идём в кино»
01.05 Т/с «Гвен Джонс - ученица Мерлина»
01.55 М/ф «Волшебное кольцо», «Дождь», «Архангельские новеллы», «Не любо - не слушай», «Жил у бабушки козёл»
03.25 «Танцы под Фа-Соль»
03.40 М/с «Смурфики»
04.05 «Говорим без ошибок»
04.30 «Чаепитие»
04.50 М/с «Свинка Пеппа»
05.15 «Пора в космос!»
05.30 «Звёздная команда»
05.45 М/ф «Умка», «Осторожно, щука!», «Бобры идут по следу», «Светлячок»
06.45 «Зарядка с чемпионом»

Ю

07.00 «В теме» (16+)
07.30 «Популярная правда» (16+)
08.00 «Топ-модель по-американски» (16+)
09.40 «Starbook. Нарядились!» (12+)
10.40 «Я не знала, что беременна» (16+)
11.30 «В теме» (16+)
12.00 «МастерШеф» (16+)
12.50 Т/с «Во имя любви» (16+)
14.50 Т/с «Как назвать эту любовь?» (12+)
15.45 «Стилистика» (12+)
16.10 «Платье на счастье» (12+)
16.40 «Топ-модель по-американски» (16+)
18.20 «МастерШеф» (16+)
19.05 «Я не знала, что беременна» (16+)
20.00 «Беременна в 16» (16+)
22.00 Т/с «Во имя любви» (16+)
00.00 «Папа попал» (12+)
01.50 «В теме» (16+)
02.20 Т/с «Как назвать эту любовь?» (12+)
03.10 Т/с «Кто в доме хозяин?» (12+)
06.00 «Соблазны с Машей Малиновской» (16+)

СОЮЗ

02.00 «Исследуйте Писания» (0+)
02.30 «Лаврские встречи» со священником Анатолием Першиным (0+)
03.00, 13.05 Д/ф
03.55, 06.00, 07.25, 12.20, 14.25, 16.25, 18.25, 20.50, 23.25, 01.05 «Мульткалендарь» (0+)
04.00 «Человек веры» (0+)
04.30 «Свет Православия» (0+)
04.45 «Источник жизни» (0+)
05.00 «Таинства Церкви» (0+)
05.30 «Путь к храму» (0+)
06.05, 22.05 «Беседы с батюшкой» (0+)
06.55, 12.15, 17.55, 20.45, 01.00 «Этот день в истории» (0+)
07.00, 09.05 «Утреннее правило» (0+)
07.30 «Душевная вечеря» (0+)
08.00 «Доброе слово - утро» и «Утро в Шишкином лесу» (0+)
08.15, 09.00, 10.00, 10.55, 12.00, 13.00, 14.00, 15.00, 16.00, 17.00, 18.00, 20.00, 20.55, 22.00, 23.00, 23.55 «Союз онлайн» (0+)
08.30, 16.30, 21.00 «Читаем Евангелие вместе с Церковью» (0+)
08.40, 16.40, 21.10 «Читаем апостол» (0+)
08.50, 16.50, 21.20 «Церковный календарь» (0+)
09.30 «Преображение» (Челябинск). «Церковь и мир» (Астрахань) (0+)
09.45, 12.30, 01.30 «Первосвятитель» (0+)
10.05, 23.30 «Путь паломника» (0+)
10.30 «Кузбасский ковчег» (0+)
11.00 «Выбор жизни» (0+)
11.30 «Слово веры» (0+)
11.45, 17.05 «У книжной полки» (0+)
12.25 «Песнопения для души» (0+)
12.45 «По святым местам» (0+)
14.05, 16.05, 18.05, 20.05, 00.00 «Новости» (0+)
14.30 «Скорая социальная помощь» (0+)
14.45 «Живое слово отца Иоанна Миронова» (0+)
15.15 «Вестник Православия» (0+)
15.30 «Доброе слово - день» и «День в Шишкином лесу» (0+)
17.15 «Точка опоры» (0+)
17.30 «Дон Православный» (0+)
18.30 «Преображение» (0+)
18.45 Лекция профессора А.И. Осипова (0+)
21.30 «Доброе слово - вечер» и «Вечер в Шишкином лесу» (0+)
21.45 «В гостях у Дуняши» (0+)
23.05, 01.10 «Вечернее правило» (0+)
01.45 «Буква в духе» (0+)

ТНВ Татарстан

00.00 Т/с «Учителя» (12+)
01.00 «ТНВ: территория ночного вещания» (16+)
02.00 «Автомобиль» (12+)
02.30, 11.00 Т/с «Бывшая» (16+)
03.15 Т/с «Хочу верить...» (12+)
04.00, 08.00 «Манзара» (Панорама) (тат. яз.) (6+)
05.40 «Наш след в истории» (тат. яз.) (6+)
06.05, 07.10 «Татары» (тат. яз.) (12+)
06.30 Ретро-концерт (тат. яз.) (0+)
07.00, 18.30, 22.00 «Новости Татарстана» (тат. яз.) (12+)
07.30, 13.00 «Наставник» (тат. яз.) (6+)
10.00, 16.00, 21.30, 23.30 «Новости Татарстана» (12+)
10.10 «Народный будильник» (12+)
10.45 «Время выбора» (12+)
12.00 Т/с «Храброе сердце» (16+)
12.50 «Пятничная проповедь» (6+)
13.30 «Мир знаний» (тат. яз.) (6+)
14.00 Д/ф
15.00 «Актуальный ислам» (6+)
15.15 «НЭП» (12+)
15.30 «Дорога без опасности» (12+)
15.40 «Реквизиты былой суеты» (12+)
16.20 «Каравай» (6+)
16.55 «Быстрая зарядка» (0+)
17.00 «Хочу мультфильм!» (0+)
17.15, 23.00 «Гостинчик для малышей» (0+)
17.30 «Твоя профессия» (тат. яз.) (6+)
17.45 «Tat-music» (12+)
18.00, 23.15 М/ф
19.00 Хоккей. Чемпионат КХЛ. «Автомобилист» - «Ак Барс». Трансляция из Екатеринбурга (12+)
22.30 «Родная земля» (тат. яз.) (12+)

Перец

06.00 М/ф
06.10, 15.30 Д/ф «Среда обитания» (16+)
08.30 «История государства Российского» (0+)
09.30 Т/с «Убойная сила. Служебное соответствие» (12+)
10.40 Т/с «Убойная сила» (12+)
14.00, 18.30 «КВН на бис» (16+)
17.30 Т/с «Перевозчик» (12+)
19.30 Х/ф «Клин клином» (16+)
21.35 Х/ф «Рэмбо: Первая кровь» (16+)
23.35 Х/ф «Рокки» (16+)
02.00 Т/с «Джо» (16+)

ТВ. 5 сентября, суббота

РОССИЯ 2 — СПОРТ

08.30 «Панорама дня. Live»
11.00 Волейбол. Россия - Китай. Кубок мира. Женщины. Прямая трансляция из Японии (16+)
12.55 Т/с «Байки Митяя» (16+)
16.55 Формула-1. Гран-при Италии. Квалификация. Прямая трансляция
18.05 «Большой спорт»
18.20 «24 кадра» (16+)
19.20 Х/ф «Рок-н-ролл под Кремлем» (16+)
22.55 «Большой футбол»
23.35 Х/ф «Путь» (16+)
01.40 «Большая вода»
03.30 «Полигон»
04.25 Д/с «Смертельные опыты»
04.55 «Мастера»
05.20 «Максимальное приближение»
06.00 Профессиональный кикбоксинг. W5. Гран-при Москвы (16+)

Disney

05.00 М/с «Маленькие Эйнштейны» (0+)
05.25 М/с «Умелец Мэнни» (0+)
06.20 М/с «Шериф Келли и Дикий Запад» (0+)
07.15 М/с «Доктор Плюшева» (0+)
08.15 М/с «Джейк и пираты Нетландии» (0+)
09.15 М/с «Майлз с другой планеты» (0+)
10.10 М/ф «Маугли. Похищение» (6+)
10.30 «Это моя комната»» (0+)
11.40 «Мама на 5+»» (0+)
12.10 М/с «Подружки из Хартлейк Сити» (6+)
12.35 М/с «Аладдин» (0+)
14.00 М/ф «За гранью воображения» (6+)
14.50 М/с «Финес и Ферб» (6+)
16.15 М/ф «Астерикс в Британии» (12+)
18.00 М/ф «Большой бой Астерикса» (6+)
19.30 М/ф «История игрушек: большой побег» (0+)
21.30 Х/ф «Так себе каникулы» (6+)
23.15 Х/ф «Три мушкетёра» (12+)
01.15 Х/ф «Эх, прокачу!» (12+)
03.00 Т/с «Робин Гуд» (12+)
03.55 М/с «Приключения мишек Гамми» (0+)
04.25 «Музыка на канале «Disney» (6+)

Мультимания

07.00 «Лентяево»
07.25 М/с «Смурфики»
09.35 «Детская утренняя почта»
10.05 М/с «Смешарики»
12.35 «Воображариум»
13.00 М/ф «Летучий корабль», «Сказка о царе Салтане»
14.15 М/с «Весёлые паровозики из Чаггингтона»
16.00, 18.30 М/с «Барбоскины»
18.00 «Хочу собаку!»
20.00 М/с «Врумиз»
21.10 М/ф «Барби супер-принцесса»
22.30 «Спокойной ночи, малыши!»
22.40 М/с «Маша и Медведь»
01.55 М/ф «Девочка в цирке»
02.15 «Идём в кино»
04.55 «Пора в космос!»
05.10 М/с «Новаторы»
05.30 «Звёздная команда»
05.45 М/ф «Обезьянки», «Сладкая сказка»
06.45 «Зарядка с чемпионом»

Ю

07.00 «В теме» (16+)
07.30 «Europa plus чарт» (16+)
08.30 «Starbook» (16+)
10.25 «Starbook. ТОП-50 актеров по версии портала ИМХОНЕТ» (16+)
11.20 «В теме» (16+)
11.50 Х/ф «Дети шпионов» (12+)
13.30 Х/ф «Дети шпионов-3: Игра окончена» (12+)
15.00 «Беременна в 16» (16+)
23.30 Х/ф «Одноклассники» (16+)
01.30 Х/ф «Король вечеринок-3» (18+)
03.25 «В теме. Лучшее» (16+)
03.55 «Соблазны с Машей Малиновской» (16+)
06.00 «Starbook. ТОП-50 актеров по версии портала ИМХОНЕТ» (16+)

СОЮЗ

02.00, 12.30 «Учимся растить любовью» (0+)
02.30 «Мысли о прекрасном». «Миссия добра» (0+)
03.00, 13.05 Д/ф
03.55, 06.00, 07.25, 12.20, 14.25, 16.25, 20.50, 23.25, 01.05 «Мульткалендарь» (0+)
04.00, 14.05 «Канон» (0+)
04.30 «Открытая Церковь» с хором духовенства Санкт-Петербургской митрополии (0+)
04.45 «Слово пастыря» (0+)
05.00 «Московская духовная академия в лицах» (0+)
05.40, 16.05 «Церковь и общество» (0+)
06.05 «Беседы с батюшкой» (0+)
06.55, 12.15, 15.25, 20.45, 01.00 «Этот день в истории» (0+)
07.00, 09.05 «Утреннее правило» (0+)
07.30 «Митрополия» (0+)
08.00, 14.30 «У книжной полки» (0+)
08.15 «Точка опоры» (0+)
08.30, 16.30, 21.00 «Читаем Евангелие вместе с Церковью» (0+)
08.40, 16.40, 21.10 «Читаем «Апостол» (0+)
08.50, 16.50, 21.20 «Церковный календарь» (0+)
09.00, 10.00, 10.55, 13.00, 14.00, 16.00 «Союз онлайн» (0+)
09.30 «Купелька» (0+)
09.45 «Скорая социальная помощь» (0+)
10.05 «Исследуйте Писания» (0+)
10.30 «Творческая мастерская» (0+)
11.00 «Седмица» (0+)
11.30, 22.45 «Духовные размышления» протоиерея Артемия Владимирова (0+)
11.45 «Путь к храму» (0+)
12.00 «Источник жизни» (0+)
12.25 «Песнопения для души» (0+)
14.45 «Интервью митрополита Лонгина». «Благая весть». «Вестник Православия» (0+)
15.00 «Таинства Церкви» (0+)
15.30 «Доброе слово - день» и «День в Шишкином лесу» (0+)
17.00 «Всенощное бдение (прямая трансляция) (0+)
20.00 «Слово» (0+)
20.15 «Мир Православия» (0+)
20.55, 22.00, 23.00 «Информация» (0+)
21.30 «Доброе слово - вечер» и «Вечер в Шишкином лесу» (0+)
21.45 «Комментарий недели» (0+)
22.05 «Первосвятитель» (0+)
23.05, 01.10 «Вечернее правило» (0+)
23.30 «Неизведанное Православие» (0+)
23.45 Лекция профессора А.И. Осипова (0+)
01.30 «Воскресные беседы» с епископом Каскеленским Геннадием (0+)
01.45 «Интервью в Московской Духовной Академии» (0+)

ТНВ Татарстан

00.00 «Спорт тайм» (12+)
00.30, 06.45 Х/ф «Один день» (16+)
02.30 Т/с «Бывшая» (16+)
03.15 Т/с «Хочу верить...» (12+)
04.00 Спектакль «Желанный голубой берег мой...» (18+)
06.00 «Наставник» (тат. яз.) (6+)
06.25 «Татарские народные мелодии» (0+)
08.30 «Новости Татарстана» (12+)
08.45 «Новости Татарстана» (тат. яз.) (12+)
09.00 «Музыкальные поздравления» (тат. яз.) (6+)
11.00 «Автомобиль» (12+)
11.30 «ДК» (12+)
11.45 «Поем и учим татарский язык» (0+)
12.00 «Музыкальная десятка». Хит-парад (тат. яз.) (12+)
13.00 «Телеочерк о народном артисте РТ Георгии Ибушеве» (6+)
14.00 «Народ мой...» (тат. яз.) (12+)
14.30 «Видеоспорт» (12+)
15.00 «Литературное наследие» (тат. яз.) (6+)
15.30 «Татары» (тат. яз.) (12+)
16.00 «Закон. Парламент. Общество» (тат. яз.) (12+)
16.30 Т/с «Босоногая девчонка 2» (12+)
18.00 «КВН РТ-2015» (12+)
19.00 «Мир знаний» (6+)
19.30 «Каравай» (6+)
20.00 «Среда обитания» (12+)
20.30, 23.30 «Новости Татарстана. В субботу вечером» (12+)
21.00 Открытие XI Казанского международного фестиваля мусульманского кино. Прямая трансляция (6+)
23.00 «Татарстан. Обзор недели» (тат. яз.) (12+)

Перец

06.00, 05.00 М/ф
09.35, 01.00 Х/ф «А зори здесь тихие» (12+)
13.30 Программа «КВН на бис» (16+)
14.30 Т/с «Убойная сила» (12+)
21.00 «+100500» (16+)

ТВ. 5 сентября, суббота

Здоровые советы от читателей газеты

Готовим дома

Курица в перце

Ингредиенты:

- Болгарский перец - 4-5 шт.
- Копченый окорочок - 1 шт.
- Грибы - 300 г
- Помидоры - 2 шт.
- Морковь - 1 шт.
- Лук - 2 шт.
- Сыр твердый - 100-150 г
- Укроп, специи, соль, перец
- Растительное масло

Приготовление:

1. Перцы разрезаем пополам, очищаем от семян и перепонок.
2. Лук, грибы и окорочок нарезаем кубиками. Помидоры опускаем в кипящую воду, затем чуть остужаем, снимаем с них кожицу и мелко режем. Натираем сыр, измельчаем зелень.
3. Перец бланшируем в кипящей воде 3 минуты. Достаем и даем остыть. Лук с морковью пассеруем, добавляем грибы, обжариваем до полуготовности. Кладем окорочок, помидоры, зелень, специи, соль и перец.
4. Перемешиваем и даем потушиться 5 минут. Кладем половину тертого сыра и через минуту огонь выключаем. Начинка готова.
5. На смазанный противень выкладываем половинки перца, заполняем начинкой и отправляем в разогретую до 180-200° С духовку на 30 минут. В конце посыпаем тертым сыром.

Из почты редакции

ПЕРВЫЙ КАНАЛ

05.45 Д/ф «Камчатка» (12+)
06.00 «Новости»
06.10 Д/ф «Камчатка» (12+)
06.40 Т/с «Лист ожидания» (16+)
08.45 М/с «Смешарики. Новые приключения»
09.00 «Играй, гармонь любимая!»
09.45 «Слово пастыря»
10.00 «Новости»
10.15 «Смак» (12+)
10.55 Д/ф «Ирина Печерникова. Мне не больно» (12+)
11.55 Х/ф «Доживем до понедельника»
14.00 «День города». Прямая трансляция
15.00 «Новости» (с субтитрами)
15.30 Д/ф «Валентин Гафт. «Чужую жизнь играю, как свою» (16+)
16.30 «Голос» (12+)
18.00 «Вечерние новости» (с субтитрами)
18.20 «Голос» (12+)
19.00 «Сюрприз»
21.00 «Время»
21.25 «Сегодня вечером» (16+)
23.00 «КВН». Премьер-лига. Финал (16+)
00.35 Х/ф «Люди Икс: первый класс» (16+)
03.00 Х/ф «Зубная фея» (12+)
04.50 «Мужское / Женское» (16+)

РОССИЯ 1 / Россия-УРАЛ

04.55 Х/ф «Раз на раз не приходится»
06.35 «Сельское утро»
07.05 «Диалоги о животных»
08.00 «Вести»
08.20 «Местное время. Вести-Урал»
08.30 «Военная программа»
09.05 «Танковый биатлон»
10.05 «Россия-Урал». «Двор на субботней»
10.35 Д/ф «ГОРГАЗ»
11.00 «Вести»
11.10 «Местное время. Вести-Урал»
11.20 «Моя жизнь сделана в России»
12.00 Х/ф «Знахарка» (12+)
14.00 «Вести»
14.20 «Местное время. Вести-Урал»
14.30 Х/ф «Знахарка» (12+)
16.30 «Субботний вечер»
18.05 Х/ф «Третья попытка» (12+)
20.00 «Вести в субботу»
20.45 Х/ф «Теория невероятности» (12+)
00.35 Х/ф «Родная кровиночка» (12+)
02.30 Х/ф «Жизнь взаймы» (16+)
04.25 «Комната смеха»

НТВ

04.45 «Всё будет хорошо!» (16+)
05.40 Т/с «Дорожный патруль» (16+)
07.25 «Смотр» (0+)
08.00 «Сегодня»
08.15 «Жилищная лотерея «Плюс» (0+)
08.45 «Медицинские тайны» (16+)
09.20 «Готовим с Алексеем Зиминым» (0+)
10.00 «Сегодня»
10.20 «Главная дорога» (16+)
11.00 «Кулинарный поединок» с Дмитрием Назаровым (0+)
11.55 «Квартирный вопрос» (0+)
13.00 «Сегодня»
13.20 «Я худею!» (16+)
14.20 «Поедем, поедим!» (0+)
15.05 «Своя игра» (0+)
16.00 Х/ф «Человек ниоткуда» (16+)
18.00 «Следствие вели...» (16+)
19.00 «Центральное телевидение»
20.00 «Новые русские сенсации» (16+)
21.00 «Ты не поверишь!» (16+)
22.00 «50 оттенков. Белова»
22.55 Х/ф «Петрович» (16+)
03.00 Т/с «Час Волкова» (16+)

01.30 Х/ф «Убойное рождество Гарольда и Кумара» (18+)
03.00 Т/с «Ганнибал» (16+)
04.50 Х/ф «Корабль-призрак» (16+)
06.30 Х/ф «История дельфина» (6+)
08.40 Х/ф «Мой парень из зоопарка» (16+)
10.30 Х/ф «Делай ноги» (6+)
12.30 «Страна Росатом. МиксТВ Новоуральск» (12+)
12.45 «Строки дня. МиксТВ Новоуральск» (12+)
13.00 «Военная тайна» (16+)
17.00 «Территория заблуждений» (16+)
19.00 Х/ф «Путешествие к центру Земли» (12+)
20.45 Х/ф «Путешествие-2: таинственный остров» (12+)
22.30 Х/ф «Тихоокеанский рубеж» (16+)

06.30 Т/с «Альф» (0+)
07.30 «Одна за всех» (16+)
07.40 Х/ф «Баламут» (12+)
09.25 Т/с «Я всё решу сама. Танцующая на волнах» (12+)
14.55 Т/с «1001 ночь» (12+)
18.00 Д/ф «Религия любви» (16+)
19.00 Т/с «1001 ночь» (12+)
21.50 Д/с «Восточные жёны» (16+)
22.50 Д/с «Звёздная жизнь» (16+)
23.50 «Одна за всех» (16+)
00.30 Х/ф «Роза прощальных ветров» (12+)
02.15 Х/ф «Трудное счастье» (12+)
04.15 Д/ф «Мужчины как женщины» (16+)
05.15 Д/ф «Сёстры» (16+)
05.45 Д/с «Тайны еды» (16+)
06.00 «Домашняя кухня» (16+)

ТВ3

06.00 М/ф
09.30 «Школа доктора Комаровского» (12+)
10.00 Д/с «Слепая» (12+)
12.00 Д/ф «Гадалка» (12+)
13.00 «Мистические истории» (16+)
14.00 «Х-версии. Другие новости» (дайджест) (12+)
15.00 «Х-версии. Громкие дела» (12+)
16.00 Х/ф «Жестокий романс» (12+)
19.00 Х/ф «Статский советник» (12+)
23.15 Х/ф «Азазель» (12+)
03.30 Т/с «Мертвые до востребования» (16+)

МИР

08.00 М/ф
10.10 «Союзники» (12+)
10.35 М/ф
12.00 «Новости»
12.15 «Сделано в СССР» (12+)
12.45 Х/ф «Покровские ворота» (12+)
15.20 Х/ф «Человек, который смеется» (16+)
17.15 «Культпросвет» (12+)
18.00 «Новости»
18.15 Т/с «Золотой капкан» (16+)
00.35 Х/ф «Американец» (16+)
02.40 Х/ф «Человек с бульвара Капуцинов» (16+)
04.30 Х/ф «Волга-Волга» (12+)
06.25 Д/ф «По поводу. Летящие по волнам» (12+)
07.20 М/ф

ОТР

00.00 «Новости»
00.20 Д/ф «Кандинский. Крутые маршруты русского авангарда» (12+)
01.20 «Кинодвижение» (12+)
02.00 «Большая страна» (12+)
03.00 «ОТРажение» (12+)
06.45 «Кинодвижение» (12+)
07.20 «Мифы медицины» (12+)
07.30 Д/ф «Виктор Балашов» из цикла «Дорогие мои москвичи» (12+)
08.00 «Большая наука» (12+)
08.55 Д/ф «Советский модернизм. Начало. Эффект Нового Арбата» (12+)
09.30 Д/ф «В двух шагах от неба» (12+)
09.50 Д/ф «Фронтовики. Никулин и Шуйдин» (12+)
10.15 «Большое интервью» (12+)
10.40 Х/ф «Мужчина в доме» (12+)
12.05 «За дело!» (12+)
12.45 Д/ф «Виктор Балашов» из цикла «Дорогие мои москвичи» (12+)
13.15 «Школа. 21 век» (12+)
13.40 Д/ф «Советский модернизм. Начало. Эффект Нового Арбата» (12+)
14.15 Д/ф «В двух шагах от неба» (12+)
14.40 «Большая наука» (12+)
15.35 Х/ф «Большая перемена» (12+)
17.50 Х/ф «Мужчины есть мужчины» (12+)
19.00 Д/ф «Подвижники рядом с нами» (12+)
19.55 Д/ф «Советский модернизм. Начало. Эффект Нового Арбата» (12+)
20.30 «Большое интервью» (12+)
21.00 «Новости»
21.20 Х/ф «Футболист» (12+)
22.50 Х/ф «Гараж» (12+)

РОССИЯ К / КУЛЬТУРА

06.30 «Евроньюс»
10.00 «Обыкновенный концерт»
10.35 Х/ф «По главной улице с оркестром»
12.05 Д/ф «Олег Борисов»
12.45 «Новости культуры»
13.00 «Большая семья»
13.55 Д/ф «Красная площадь. Читай, Россия!»
14.25 «Мой серебряный шар»
15.15 «Новости культуры»
15.25 Х/ф «Елизавета» (16+)
17.20 Д/ф «На краю земли российской»
18.30 «Новости культуры»
18.40 Д/ф «Гений компромисса»
19.15 «Романтика романса»
20.15 Х/ф «Зеленый огонек»
21.25 XXIV церемония награждения лауреатов театральной премии «Хрустальная Турандот»
22.40 Х/ф «Елизавета. Золотой век» (16+)
00.25 «Хью Лори: пусть говорят»
01.20 М/ф
01.55 «Искатели»
02.40 Д/ф «Парк князя Пюклера в Мускауер-Парк. Немецкий денди и его сад»

5

00.40 Т/с «След. После закрытия» (16+)
01.30 Х/ф «Собака Баскервилей» (12+)
04.25 Х/ф «Сокровища Агры» (12+)
07.00 М/ф
09.35 «День ангела» (0+)
10.00 «Сейчас»
10.10 Т/с «След. Засланный казачок» (16+)
11.00 Т/с «След. День учителя» (16+)
11.50 Т/с «След. Насильник» (16+)
12.40 Т/с «След. Гадалка» (16+)
13.30 Т/с «След. Школьная крыса» (16+)
14.20 Т/с «След. Высотка» (16+)
15.05 Т/с «След. Дачная история» (16+)
16.00 Т/с «След. Дела семейные» (16+)
16.45 Т/с «След. Убежище» (16+)
17.40 Т/с «След. Меня убил меч» (16+)
18.30 «Сейчас»
19.00 Т/с «Лютый» (16+)

ТВЦ

05.35 «АБВГДейка»
06.00 Х/ф «За витриной универмага» (12+)
07.50 «Православная энциклопедия» (6+)
08.15 Х/ф «Где находится нофелет?» (12+)
09.55 Д/ф «Красавица советского кино» (12+)
10.45 Х/ф «Берегись автомобиля»
11.30 «События»
11.45 Х/ф «Берегись автомобиля»
12.55 «Спасская башня». Шествие военных оркестров по Тверской. Прямая трансляция
13.30 «События»
14.00 День Москвы. Церемония открытия на Красной площади. Прямая трансляция
14.50 Х/ф «Покровские ворота»
17.30 Х/ф «Три полуграции» (12+)
21.00 «В центре событий» (16+)
22.15 «Право знать!» (16+)
23.15 «Право голоса» (16+)
02.05 Х/ф «Башмачник» (12+)
04.05 «Петровка, 38» (16+)
04.15 Д/с «Обложка» (16+)
04.50 Д/ф «Татьяна Васильева. У меня ангельский характер» (12+)

ТНТ

07.00 «Comedy Club. Exclusive» (16+)
07.35 М/с «Турбо-агент Дадли» (12+)
09.00 Т/с «Деффчонки» (16+)
10.00 «Дом-2. Lite» (16+)
11.00 «Школа ремонта» (12+)
12.00 «Комеди Клаб. Лучшее» (16+)
12.30 «Такое кино!» (16+)
13.00 «Экстрасенсы ведут расследование» (16+)
14.30 «Комеди Клаб. Лучшее» (16+)
14.55 «Комеди Клаб» (16+)
16.55 Х/ф «Гарри Поттер и узник Азкабана» (12+)
19.30 «Комеди Клаб. Лучшее» (16+)
20.00 «Экстрасенсы ведут расследование» (16+)
21.30 «Танцы» (16+)
23.30 «Дом-2. Город любви» (16+)
00.30 «Дом-2. После заката» (16+)
01.00 «Такое кино!» (16+)
01.30 Х/ф «Кошмар на улице Вязов-2: Месть Фредди» (18+)
03.10 Т/с «Пригород» (16+)
03.40 Т/с «Непригодные для свидания» (16+)
04.05 Т/с «Полицейская академия» (16+)
04.55 Т/с «В поле зрения» (16+)
05.50 «Женская лига. Лучшее» (16+)
06.00 М/с «Кунг-фу Панда: удивительные легенды» (12+)

ОТВ

06.00 «События. Итоги» (16+)
06.30 «События. Акцент» (16+)
06.40 «Патрульный участок» (16+)
07.00 «События УрФО» (16+)
07.30 «Новости ТАУ «9 1/2» (16+)
08.30 Программа Галины Левиной «Рецепт» (16+)
09.00 Х/ф«16 желаний» (12+)
10.35 М/ф «Добрыня Никитич» (0+)
10.50 «Наше достояние» (12+)
10.55 «Погода на «ОТВ» (6+)
11.00 «Все о ЖКХ» (16+)
11.25 «Погода на «ОТВ» (6+)
11.30 «Национальное измерение» (16+)
11.55 «Погода на «ОТВ» (6+)
12.00 «В гостях у дачи» (12+)
12.20 «УГМК: наши новости» (16+)
12.30 «Патрульный участок на дорогах» (16+)
13.00 «Наследники Урарту» (16+)
13.15 «Город на карте» (6+)
13.30 «Все о загородной жизни» (12+)
13.50 М/ф «Куда идет слоненок?» (6+)
13.55 «Погода на «ОТВ» (6+)
14.00 Х/ф «12 стульев» (12+)
16.55 «Погода на «ОТВ» (6+)
17.00 «Прокуратура. На страже закона» (16+)
17.15 «Патрульный участок. Итоги недели» (16+)
17.45 Д/ф «Сергей Маковецкий. Неслучайные встречи» (16+)
18.30 Х/ф «Склифосовский-4» (16+)
20.55 «Погода на «ОТВ» (6+)
21.00 «События. Итоги недели» (16+)
21.50 Концерт «Одна надежда на любовь» (16+)
23.20 Х/ф «Одинокий мужчина»(18+)
01.05 Д/ф «Сергей Маковецкий. Неслучайные встречи» (16+)
01.50 «Музыкальная Европа: Hollie Cook» (0+)
02.35 Концерт «Смысловые галлюцинации» - «25 лет. Все в порядке» (12+)
03.50 Д/ф «Теория заговора: пищевая безопасность» (16+)
04.45 Д/ф «Зоомания» (6+)
05.30 «Действующие лица. Итоги недели» (16+)

СТС

06.00 М/с «Чаплин» (6+)
07.10 М/с «Пингвинёнок Пороро» (0+)
07.30 «Мастершеф» (16+)
08.30 М/с «Смешарики» (0+)
09.20 М/с «Драконы: защитники Олуха» (6+)
09.45 М/ф «Рога и копыта» (0+)
11.30 «Снимите это немедленно!» (16+)
12.30 М/ф «Суперсемейка» (12+)
14.30 М/ф «Мадагаскар» (0+)
16.00 «Уральские пельмени» (16+)
16.30 Шоу «Уральских пельменей» (16+)
17.20 М/ф «Шрэк навсегда» (12+)
19.00 «Дикие игры» (16+)
20.00 М/ф «Мадагаскар-2» (0+)
21.35 Х/ф «Джунгли» (6+)
23.10 М/ф «Шрэк навсегда» (12+)
00.50 Х/ф «Миллионер из трущоб» (16+)
03.05 Х/ф «Звонок» (16+)
05.10 М/с «Чаплин» (6+)
05.45 «Музыка на СТС» (16+)

ЗВЕЗДА

06.00 Х/ф «Вылет задерживается» (0+)
07.30 Х/ф «Марья-искусница» (0+)
09.00 «Новости дня»
09.15 «Легенды цирка» (6+)
09.40 Д/с «Предатели» с Андреем Луговым» (16+)
10.30 Д/ф «Воздушный лев Амет-Хан» (12+)
11.15 Х/ф «Командир счастливой «Щуки» (12+)
13.00 «Новости дня»
13.15 Х/ф «Командир счастливой «Щуки» (12+)
13.35 Т/с «Смерть шпионам!» (16+)
18.00 «Новости дня»
19.05 Х/ф «Двойной капкан» (12+)
21.50 Т/с «Последний бронепоезд» (16+)
02.15 Х/ф «Требуются мужчины» (6+)
03.45 Х/ф «Жил-был доктор...» (6+)
05.30 Д/с «Оружие XX века» (12+)

РОССИЯ 2 СПОРТ

08.00 Волейбол. Россия - Алжир. Кубок мира. Женщины. Прямая трансляция из Японии
09.55 «Панорама дня. Live»
11.15 «Моя рыбалка»
11.25 Т/с «Байки Митяя» (16+)
16.20 «Большой спорт»
16.45 Формула-1. Гран-при Италии. Прямая трансляция
18.55 Х/ф «22 минуты» (16+)
20.30 Х/ф «Клад могилы Чингисхана» (16+)
00.05 «Профессиональный бокс»
01.25 «Большой спорт»
01.45 «Большая вода»
03.35 Формула-1. Гран-при Италии
04.40 «Максимальное приближение»
05.55 Т/с «Лорд. Пес-полицейский» (12+)

05.00 М/с «Маленькие Эйнштейны» (0+)
05.25 М/с «Непоседа Зу» (0+)
06.20 М/с «Генри Обнимонстр» (0+)
07.15 М/с «Джейк и пираты Нетландии» (0+)
08.15 М/с «Доктор Плюшева» (0+)
09.15 М/с «София Прекрасная» (0+)
10.10 М/ф «Маугли. Последняя охота Акелы» (6+)
10.30 «Это мой ребенок?!» (0+)
11.40 «Правила стиля»» (6+)
11.55 М/с «Новаторы» (6+)
12.10 М/с «Подружки из Хартлейк Сити» (6+)
12.35 М/с «Аладдин» (0+)
13.00 Х/ф «Звёздные войны. Эпизод 1: скрытая угроза» (12+)
15.55 М/ф «Астерикс завоевывает Америку» (6+)
17.25 М/ф «История игрушек: Большой побег» (0+)
19.30 М/ф «Вэлиант» (12+)
21.00 Х/ф «Звёздные войны. Эпизод 1: скрытая угроза» (12+)
23.35 Х/ф «Так себе каникулы» (6+)
01.15 Х/ф «Волшебники из Вэйверли Плэйс» (6+)
03.15 М/с «Приключения мишек Гамми» (0+)
04.10 «Музыка на канале «Disney» (6+)

07.00 «Лентяево»
07.25 М/с «Смурфики»
09.35 «Секреты маленького шефа»
10.05 М/с «Фиксики»
12.10 «Голос. Дети»
13.45 М/с «Привет, я Николя!»
16.00 М/с «Тайны страны эльфов»
17.40 М/с «Гуппи и пузырики»
19.40 М/с «Свинка Пеппа»
22.30 «Спокойной ночи, малыши!»
22.40 М/с «Смешарики»
00.00 «Навигатор. Апгрейд» (12+)
00.30 М/с «Барбоскины»
01.55 М/ф «Дюймовочка», «Дикие лебеди»
03.25 Концерт «Взрослые и дети в гостях у программы «Спокойной ночи, малыши!»
04.55 «Пора в космос!»
05.10 М/с «Новаторы»
05.30 «Звёздная команда»
05.45 М/ф «Храбрый портняжка», «Пастушка и трубочист»
06.45 «Зарядка с чемпионом»

Ю

07.00 «В теме. Лучшее» (16+)
07.30 «Фактор страха» (16+)
10.35 «Europa plus чарт» (16+)
11.35 «В теме. Лучшее» (16+)
12.00 «Стилистика» (12+)
12.30 «Популярная правда» (16+)
13.00 Х/ф «Одноклассники» (16+)
15.00 «Папа попал» (12+)
23.30 Х/ф «Дети шпионов» (12+)
01.15 Х/ф «Дети шпионов-3: игра окончена» (12+)
02.45 Х/ф «Король вечеринок-3» (18+)
04.35 «Соблазны с Машей Малиновской» (16+)
06.00 «Starbook. Нарядились!» (12+)

СОЮЗ

02.00, 17.05 «Верую!» (0+)
03.00, 13.05 Д/ф
03.55, 06.00, 07.25, 12.20, 14.25, 16.25, 20.50, 22.50, 01.05 «Мульткалендарь» (0+)
04.00, 14.05 «Библейский сюжет» (0+)
04.30 «Кузбасский ковчег» (0+)
05.00 «Мир Православия» (0+)
05.30 «Глаголь» (0+)
06.05 «Седмица» (0+)
06.30 «Слово истины» (0+)
06.45 «О земном и небесном» (0+)
06.55, 12.15, 15.25, 20.45, 01.00 «Этот день в истории» (0+)
07.00 «Утреннее правило» (0+)
07.30 «Воскресные беседы» с епископом Каскеленским Геннадием (0+)
07.45 «Обзор прессы» (0+)
08.00, 14.30 «У книжной полки» (0+)
08.15 «Интервью митрополита Лонгина». «Благая весть». «Вестник Православия» (0+)
08.30, 16.30, 21.00 «Читаем Евангелие вместе с Церковью» (0+)
08.40, 16.40, 21.10 «Читаем «Апостол» (0+)
08.50, 16.50, 21.20 «Церковный календарь» (0+)
09.00 «Божественная литургия» (0+)
12.00 «Хранители памяти» (0+)
12.25 «Песнопения для души» (0+)
12.30 «Церковь и мир» с митрополитом Иларионом (0+)
13.00, 14.00, 16.00, 17.00, 18.00, 20.00, 20.55, 22.00 «Союз онлайн» (0+)
14.45 «Интервью в Московской Духовной Академии» (0+)
15.00 «Душевная вечеря» (0+)
15.30 «Доброе слово - день» и «День в Шишкином лесу» (0+)
16.05 «На все лады» (0+)
18.05 «Лаврские встречи» со священником Анатолием Першиным (0+)
18.30 «Комментарий недели» (0+)
18.45 «Всем миром!» (0+)
19.00 «Лекции в Сретенской Духовной Семинарии» (0+)
20.05 «События недели» (0+)
21.30 «Доброе слово - вечер» и «Вечер в Шишкином лесу» (0+)
21.45 «Купелька» (0+)
22.05 «В студии - протоиерей Димитрий Смирнов» (0+)
22.55, 01.10 «Вечернее правило» (0+)
23.15 «Беседы с Владыкой Павлом» (0+)
23.45 Лекция профессора А.И. Осипова (0+)
01.30 «Первосвятитель» (0+)
01.45 «История Церкви на Урале» (0+)

ТНВ ТАТАРСТАН

00.00, 06.50 Х/ф «Бибинур» (12+)
02.00 Х/ф «Мадам Ирма» (18+)
03.30 Т/с «Доигрались!» (12+)
08.30 «Татарстан. Обзор недели» (тат. яз.) (12+)
09.00 «Из фондов ТВ. «Горит костер на фоне ночи...» (тат. яз.) (6+)
10.00 М/ф
11.00 «Школа» (0+)
11.15 «Тамчы-шоу» (0+)
11.45 «Поем и учим татарский язык» (0+)
12.00 «Молодежная остановка» (12+)
12.30 «Музыкальные сливки» (тат. яз.) (12+)
13.20 Д/ф «Ген террора» (12+)
13.50 «Дорога без опасности» (12+)
14.00 «Секреты татарской кухни» (12+)
14.30 «Литературное наследие» (тат. яз.) (6+)
15.00, 05.40 Концерт
16.00 «Закон. Парламент. Общество» (12+)
16.30 Хоккей. Чемпионат КХЛ. «Югра» - «Ак Барс». Трансляция из Ханты-Мансийска (12+)
19.00 «Наш след в истории» (тат. яз.) (6+)
19.30 «Каравай» (6+)
20.00 «Батыры» (6+)
20.15 «В центре внимания» (12+)
20.30, 23.00 «Семь дней» (12+)
21.30 «60 лет ООО «Газпром трансгаз Казань». История в пятилетках» (12+)
22.30 «Черное озеро» (16+)
00.00 «Музыкальная десятка». Хит-парад (тат. яз.) (12+)
01.00 «Молодежь on line» (12+)
02.00 «Видеоспорт» (12+)
02.30 Х/ф «Женщина из пятого округа» (16+)
04.00 «Манзара» (Панорама) (тат. яз.) (6+)
06.30 «Татары» (тат. яз.) (12+)

перец

06.00 М/ф
09.00 Т/с «Светофор» (16+)
14.30 Х/ф «Оскар» (12+)
16.20 Концерт «Задорный день» (16+)
18.25 «+100500» (16+)
01.00 Х/ф «Оскар» (12+)
02.45 Х/ф «Охота на единорога» (16+)
04.25 «История государства Российского» (0+)
05.00 М/ф

Извещение о проведении аукциона по продаже права на заключение договоров на установку и эксплуатацию рекламных конструкций на территории города Новоуральска

Организатор аукциона: Комитет по управлению муниципальным имуществом Новоуральского городского округа, выступающий от имени Администрации Новоуральского городского округа (далее - КУМИ).

Местонахождение: г. Новоуральск, ул. Мичурина, д. 33, телефон: 9-65-58, телефон для разъяснений: 7-09-73, 7-09-74, адрес электронной почты: e.malceva@adm-ngo.ru.

Предмет аукциона: право на заключение договоров на установку и эксплуатацию рекламных конструкций на территории города Новоуральска:

1. Лот № 1. Двусторонний щит размером 6,0 м х 3,0 м в районе ул. Корнилова, 4. Место размещения щита согласно схеме размещения рекламных конструкций на территории города Новоуральск - щит № 10Щ.

Начальная цена права на заключение договора на установку и эксплуатацию рекламной конструкции - 10 518,5 рубля. Шаг аукциона - 600 рублей. Размер задатка - 2200 рублей.

1) Лот № 2. Двусторонний щит размером 6,0 м х 3,0 м в районе ул. Ольховой, 69. Место размещения щита согласно схеме размещения рекламных конструкций на территории города Новоуральск - щит № 15Щ.

Начальная цена права на заключение договора на установку и эксплуатацию рекламной конструкции - 10 308,5 рубля. Шаг аукциона - 600 рублей. Размер задатка - 2100 рублей.

2) Лот № 3. Двусторонний щит 6,0 м х 3,0 м в районе ул. Фурманова, 34. Место размещения щита согласно схеме размещения рекламных конструкций на территории города Новоуральск - щит № 17Щ.

Начальная цена права на заключение договора на установку и эксплуатацию рекламной конструкции - 10 518,5 рубля. Шаг аукциона - 600 рублей. Размер задатка - 2200 рублей.

3) Лот № 4. Двусторонний щит 6,0 м х 3,0 м в районе ул. Фурманова. Место размещения щита согласно схеме размещения рекламных конструкций на территории города Новоуральск - щит № 18Щ.

Начальная цена права на заключение договора на установку и эксплуатацию рекламной конструкции - 10 518,5 рубля. Шаг аукциона - 600 рублей. Размер задатка - 2200 рублей.

4) Лот № 5. Двусторонний щит 6,0 м х 3,0 м в районе ул. Фурманова, 32а. Место размещения щита согласно схеме размещения рекламных конструкций на территории города Новоуральск - щит № 19Щ.

Начальная цена права на заключение договора на установку и эксплуатацию рекламной конструкции - 10 518,5 рубля. Шаг аукциона - 600 рублей. Размер задатка - 2200 рублей.

5) Лот № 6. Двусторонний щит 6,0 м х 3,0 м в районе ул. Фурманова, 32. Место размещения щита согласно схеме размещения рекламных конструкций на территории города Новоуральск - щит № 20Щ.

Начальная цена права на заключение договора на установку и эксплуатацию рекламной конструкции - 10 518,5 рубля. Шаг аукциона - 600 рублей. Размер задатка - 2200 рублей.

6) Лот № 7. Двусторонний щит 6,0 м х 3,0 м в районе ул. Фурманова. Место размещения щита согласно схеме размещения рекламных конструкций на территории города Новоуральск - щит № 21Щ.

Начальная цена права на заключение договора на установку и эксплуатацию рекламной конструкции - 10 518,5 рубля. Шаг аукциона - 600 рублей. Размер задатка - 2200 рублей.

7) Лот № 8. Двусторонний щит 5,0 м х 3,0 м в районе ул. Ленина, 124. Место размещения щита согласно схеме размещения рекламных конструкций на территории города Новоуральск - щит № 22Щ.

Начальная цена права на заключение договора на установку и эксплуатацию рекламной конструкции - 10 518,5 рубля. Шаг аукциона - 600 рублей. Размер задатка - 2200 рублей.

8) Лот № 9. Двусторонний щит 6,0 м х 3,0 м в районе ул. Фурманова, 30. Место размещения щита согласно схеме размещения рекламных конструкций на территории города Новоуральск - щит № 23Щ.

Начальная цена права на заключение договора на установку и эксплуатацию рекламной конструкции - 10 518,5 рубля. Шаг аукциона - 600 рублей. Размер задатка - 2200 рублей.

9) Лот № 10. Двусторонний щит 6,0 м х 3,0 м в районе ул. Фурманова,21. Место размещения щита согласно схеме размещения рекламных конструкций на территории города Новоуральск - щит № 24Щ.

Начальная цена права на заключение договора на установку и эксплуатацию рекламной конструкции - 10 518,5 рубля. Шаг аукциона - 600 рублей. Размер задатка - 2200 рублей.

10) Лот № 11. Двусторонний щит 6,0 м х 3,0 м в районе ул. Фурманова, 17. Место размещения щита согласно схеме размещения рекламных конструкций на территории города Новоуральск - щит № 25Щ.

Начальная цена права на заключение договора на установку и эксплуатацию рекламной конструкции - 10 518,5 рубля. Шаг аукциона - 600 рублей. Размер задатка - 2200 рублей.

11) Лот № 12. Двусторонний щит 6,0 м х 3,0 м в районе ул. Свердлова, 1а. Место размещения щита согласно схеме размещения рекламных конструкций на территории города Новоуральск - щит № 26Щ.

Начальная цена права на заключение договора на установку и эксплуатацию рекламной конструкции - 10 518,5 рубля. Шаг аукциона - 600 рублей. Размер задатка - 2200 рублей.

12) Лот № 13. Двусторонний щит 6,0 м х 3,0 м в районе ул. Юбилейной, 3. Место размещения щита согласно схеме размещения рекламных конструкций на территории города Новоуральск - щит № 27Щ.

Начальная цена права на заключение договора на установку и эксплуатацию рекламной конструкции - 10 518,5 рубля. Шаг аукциона - 600 рублей. Размер задатка - 2200 рублей.

13) Лот № 14. Двусторонний щит 6,0 м х 3,0 м в районе ул. Юбилейной, 5. Место размещения щита согласно схеме размещения рекламных конструкций на территории города Новоуральск - щит № 28Щ.

Начальная цена права на заключение договора на установку и эксплуатацию рекламной конструкции - 10 518,5 рубля. Шаг аукциона - 600 рублей. Размер задатка - 2200 рублей.

14) Лот № 15. Двусторонний щит 6,0 м х 3,0 м в районе ул. Автозаводской, 28. Место размещения щита согласно схеме размещения рекламных конструкций на территории города Новоуральск - щит № 33Щ.

Начальная цена права на заключение договора на установку и эксплуатацию рекламной конструкции - 9993 рубля. Шаг аукциона - 500 рублей. Размер задатка - 2000 рублей.

15) Лот № 16. Двусторонний щит 6,0 м х 3,0 м в районе ул. Автозаводской. Место размещения щита согласно схеме размещения рекламных конструкций на территории города Новоуральск - щит № 34Щ.

Начальная цена права на заключение договора на установку и эксплуатацию рекламной конструкции - 9993 рубля. Шаг аукциона - 500 рублей. Размер задатка - 2000 рублей.

16) Лот № 17. Двусторонний щит 6,0 м х 3,0 м в районе ул. Первомайской, 23. Место размещения щита согласно схеме размещения рекламных конструкций на территории города Новоуральск - щит № 36Щ.

Начальная цена права на заключение договора на установку и эксплуатацию рекламной конструкции - 10 518,5 рубля. Шаг аукциона - 600 рублей. Размер задатка - 2200 рублей.

17) Лот № 18. Двусторонний щит 6,0 м х 3,0 м в районе ул. Шевченко, 12, строение 8. Место размещения щита согласно схеме размещения рекламных конструкций на территории города Новоуральск - щит № 41Щ.

Начальная цена права на заключение договора на установку и эксплуатацию рекламной конструкции - 9 782,5 рубля. Шаг аукциона - 500 рублей. Размер задатка - 2000 рублей.

18) Лот № 19. Двусторонний щит 6,0 м х 3,0 м в районе пересечения ул. Шевченко и ул. Автотранспортников. Место размещения щита согласно схеме размещения рекламных конструкций на территории города Новоуральск - щит № 42Щ.

Начальная цена права на заключение договора на установку и эксплуатацию рекламной конструкции - 9 782,5 рубля. Шаг аукциона - 500 рублей. Размер задатка - 2000 рублей.

19) Лот № 20. Двусторонний скроллер 2 м х 1,38 м в районе нежилого здания по ул. Победы, 5. Место размещения скроллера согласно схеме размещения рекламных конструкций на территории города Новоуральск - № 02С.

Начальная цена права на заключение договора на установку и эксплуатацию рекламной конструкции - 1629,5 рубля. Шаг аукциона - 100 рублей. Размер задатка- 400 рублей.

20) Лот № 21. Двусторонний скроллер 2 м х 1,38 м в районе ул. Ленина, 56. Место размещения скроллера согласно схеме размещения рекламных конструкций на территории города Новоуральск - № 03С.

Начальная цена права на заключение договора на установку и эксплуатацию рекламной конструкции в размере - 1629,5 рубля. Шаг аукциона - 100 рублей. Размер задатка - 400 рублей.

Срок внесения задатков - до 10.09.2015. Реквизиты счета для внесения задатков: УФК по Свердловской области (Комитет по управлению муниципальным имуществом Новоуральского городского округа л/с 05623001040) ИНН 6629001698, КПП 66290100, в Уральском ГУ Банка России г. Екатеринбург, р/с 40302810900003016229, БИК 046577001.

Прием заявок на участие в аукционе осуществлять по адресу: г. Новоуральск, ул. Мичурина, 33, каб. 121, с 26.08.2015 по 10.09.2015 с 14.00 до 16.30 в рабочие дни.

Аукцион провести 15.09.2015 в 11.00, по адресу: г. Новоуральск, ул. Мичурина, 33, каб. 123.

Аукцион проводится путем повышения начальной цены предмета аукциона, указанной в настоящем извещении, на «шаг аукциона». Победителем аукциона признается участник, предложивший самую высокую цену лота.

Аукционная документация размещена на официальном сайте Администрации Новоуральского городского округа: www.adm-ngo.ru. После размещения на официальном сайте и опубликования извещения о проведении аукциона на основании заявления любого заинтересованного лица, поданного в письменной форме, в том числе в форме электронного документа, организатор аукциона, в течение двух рабочих дней с даты получения соответствующего заявления, предоставляет такому лицу документацию об аукционе без взимания платы в следующем порядке: а) в письменной форме - по адресу: г. Новоуральск, ул. Мичурина, 33, каб. 121 - с 9.00 до 13.00 и с 14.00 до 16.30; б) в электронной форме – по электронному адресу заявителя, указанному в запросе.

Для участия в аукционе юридические и физические лица направляют организатору аукциона в срок, указанный в настоящем извещении:

1) заявку в двух экземплярах на участие в аукционе;

2) копии учредительных документов юридического лица, заверенные подписью его руководителя и печатью организации (при наличии печати);

3) копию свидетельства о государственной регистрации заявителя в налоговом органе, заверенную подписью руководителя юридического лица и печатью организации (при наличии печати);

4) копию свидетельства о постановке на учет в налоговом органе, заверенную подписью руководителя юридического лица и печатью организации (при наличии печати);

5) копию паспорта (для физических лиц), а также документов о государственной регистрации индивидуального предпринимателя (при их наличии);

6) выписку из Единого государственного реестра юридических лиц и индивидуальных предпринимателей, выданную не позднее чем за тридцать календарных дней до даты подачи заявки, либо ее нотариально заверенную копию;

7) доверенность или иной документ, подтверждающий полномочия лица представлять интересы заявителя;

8) копию платежного документа, подтверждающего перечисление задатка на счет, указанный в извещении о проведении аукциона;

9) информацию о банковских реквизитах (для юридических лиц);

10) опись представленных документов в двух экземплярах, один из которых остается у организатора торгов, другой - у заявителя.

Срок заключения договора - не позднее двадцати календарных дней после завершения аукциона и оформления протокола о результатах проведения аукциона.

ТВ. 6 сентября, воскресенье

Здоровые советы от читателей газеты

Готовим дома

Оладьи на кефире с зеленым луком

Ингредиенты:

- Кефир (жирный) - 200 мл
- Мука - 200 г
- Яйцо - 1 шт.
- Лук зеленый - 1 пуч.
- Сода - 1/2 ч. л.
- Соль - 1/2 ч. л.
- Масло растительное - 5-6 ст. л.

Приготовление:

1. Зеленый лук мелко нарезать.
2. В жирный кефир всыпать соду, размешать.
3. Затем добавить соль, яйцо и муку. (Если кефир жидковат, то увеличить немного муки и, соответственно, добавить чуть-чуть соды.) Размешать до однородности.
4. Всыпать зеленый лук и перемешать.
5. Жарить с 2-х сторон в предварительно хорошо нагретом растительном масле на медленном огне.
6. Подавать горячими со сметаной или йогуртом.

Из почты редакции

ПЕРВЫЙ КАНАЛ

06.00 «Новости»
06.10 Т/с «Лист ожидания» (16+)
08.10 «Служу Отчизне!»
08.45 М/с «Смешарики. Пин-код»
08.55 «Здоровье» (16+)
10.00 «Новости»
10.15 «Непутевые заметки» (12+)
10.35 «Пока все дома»
11.25 «Фазенда»
12.00 «Новости» (с субтитрами)
12.15 Д/с «Теория заговора» (16+)
13.20 Х/ф «Большая перемена»
15.00 «Новости» (с субтитрами)
15.15 Х/ф «Большая перемена»
18.00 «Вечерние новости» (с субтитрами)
18.15 Х/ф «Большая перемена»
18.50 «Голосящий КиВиН-2015» (16+)
21.00 Воскресное «Время»
22.30 «Голосящий КиВиН-2015» (16+)
00.00 Х/ф «Замуж на 2 дня» (12+)
01.55 Х/ф «Наблюдатель» (18+)
03.25 «Мужское / Женское» (16+)
04.20 «Контрольная закупка»

РОССИЯ 1 — Россия-УРАЛ

05.15 Х/ф «Родня»
07.20 «Вся Россия»
07.30 «Сам себе режиссёр»
08.20 «Смехопанорама»
08.50 «Утренняя почта»
09.30 «Сто к одному»
10.20 «Местное время. Вести-Урал. События недели»
11.00 «Вести»
11.10 Т/с «Родители» (12+)
12.10 Х/ф «Домработница» (12+)
14.00 «Вести»
14.10 «Местное время. Вести-Урал»
14.20 «Смеяться разрешается»
16.15 Х/ф «Генеральская сноха» (12+)
20.00 «Вести недели»
22.00 «Воскресный вечер» с Владимиром Соловьёвым (12+)
00.30 «Дежурный по стране. Михаил Жванецкий»
01.30 Х/ф «Удиви меня» (12+)
03.25 «Конструктор русского калибра» (12+)
04.20 «Комната смеха»

НТВ

05.05 «Всё будет хорошо!» (16+)
06.05 Т/с «Дорожный патруль» (16+)
08.00 «Сегодня»
08.15 «Русское лото плюс» (0+)
08.50 «Их нравы» (0+)
09.25 «Едим дома» (0+)
10.00 «Сегодня»
10.20 «Первая передача» (16+)
11.00 «Чудо техники» (12+)
11.50 «Дачный ответ» (0+)
13.00 «Сегодня»
13.20 Х/ф «Телохранитель» (16+)
17.00 «Следствие ведут» (16+)
18.00 «Акценты недели»
19.00 «Точка» с Максимом Шевченко
20.00 «Большинство»
21.15 Т/с «Ментовские войны» (16+)
01.05 «Большая перемена» (12+)
03.00 Т/с «Час Волкова» (16+)

4

00.50 Х/ф «Паркер» (16+)
03.10 «Дэвид Блейн: реальная магия» (16+)
04.20 Х/ф «Путешествие к центру Земли» (12+)
06.00 Х/ф «Путешествие-2: таинственный остров» (12+)
07.50 Х/ф «Тихоокеанский рубеж» (16+)
10.15 Т/с «Борджиа» (16+)
19.00 Х/ф «Паркер» (16+)
21.10 Х/ф «Рыба-меч» (16+)
23.00 «Добров в эфире» (16+)
00.00 «Военная тайна» (16+)
04.00 «Территория заблуждений» (16+)

Д

06.30 Т/с «Альф» (0+)
07.30 Х/ф «Карнавал» (0+)
10.30 Х/ф «Поцелуй судьбы» (16+)
14.00 Х/ф «Когда мы были счастливы» (16+)
18.00 Д/с «Звёздная жизнь» (16+)
19.00 Т/с «Попытка Веры» (16+)
23.10 Д/с «Звёздная жизнь» (16+)
00.00 «Одна за всех» (16+)
00.30 Х/ф «Коснуться неба» (16+)
02.20 Х/ф «По улицам комод водили» (0+)
03.40 Д/ф «Если в сердце живёт любовь» (12+)
04.40 Д/ф «АВВА. Великолепная четвёрка» (16+)
05.40 «Одна за всех» (16+)
05.45 Д/с «Тайны еды» (16+)
06.00 «Домашняя кухня» (16+)

ТВ3

06.00 М/ф
07.30 «Школа доктора Комаровского» (12+)
08.00 М/ф
08.15 Х/ф «Я шагаю по Москве» (12+)
09.45 Т/с «Пятая стража» (16+)
14.45 Х/ф «Турецкий гамбит» (12+)
19.00 Х/ф «Ночной дозор» (12+)
21.30 Х/ф «Дневной дозор» (12+)
00.30 Х/ф «Жестокий романс» (12+)
03.30 Т/с «Мертвые до востребования» (16+)

МИР

08.00 М/ф
09.05 Х/ф «Финист - Ясный сокол» (6+)
10.35 «Знаем русский» (6+)
11.30 «С миру по нитке» (12+)
12.00 «Новости»
12.15 «Почему я?» (12+)
12.45 Т/с «Лекарство для бабушки» (16+)
16.10 Х/ф «Человек с бульвара Капуцинов» (16+)
18.00 «Новости»
18.15 Т/с «Золотой капкан» (16+)
23.00 «Вместе» (12+)
00.00 Т/с «Золотой капкан» (16+)
01.35 Х/ф «Американец» (12+)
04.10 Х/ф «Человек, который смеется» (16+)
05.20 «Любимые актеры» (12+)
06.00 Х/ф «Свинарка и пастух» (12+)
07.25 «Сделано в СССР» (12+)

ОТР

00.30 Х/ф «Ипподром» (12+)
02.00 Х/ф «Транзит» (12+)
04.10 «Культурный обмен» (12+)
04.50 Х/ф «Футболист» (12+)
06.20 Х/ф «Гараж» (12+)
08.00 «Большая наука» (12+)
08.55 Д/ф «Быть и не иметь» из цикла «В поисках утраченного быта» (12+)
09.25 Д/ф «Пол и потолок» из цикла «В поисках утраченного быта» (12+)
09.50 Д/ф «Неизвестная планета. Трансгималаи» (12+)
10.45 «Мифы медицины» (12+)
10.55 Х/ф «Мужчины есть мужчины» (12+)
12.05 «От прав к возможностям» (12+)
12.35 «Основатели» (12+)
12.45 Д/ф «Фронтовики. Никулин и Шуйдин» (12+)
13.15 «Студия «Здоровье» (12+)
13.40 Д/ф «Быть и не иметь» из цикла «В поисках утраченного быта» (12+)
14.10 Д/ф «Пол и потолок» из цикла «В поисках утраченного быта» (12+)
14.40 «Большая наука» (12+)
15.35 Х/ф «Большая перемена» (12+)
17.45 Концерт «Семь нот Подмосковья» (12+)
19.20 Х/ф «Гараж» (12+)
21.00 «Новости»
21.20 Х/ф «Транзит» (12+)
23.35 Х/ф «Мужчина в доме» (12+)
01.00 Д/ф «Неизвестная планета. Трансгималаи» (12+)
02.00 «Новости»
02.20 Х/ф «Гараж» (12+)
04.00 Х/ф «Мужчина в доме» (12+)
05.20 Д/ф «Советский модернизм. Начало. Эффект Нового Арбата» (12+)
06.00 Х/ф «Футболист» (12+)

РОССИЯ К — КУЛЬТУРА

06.30 «Евроньюс»
10.00 «Обыкновенный концерт»
10.35 Х/ф «Зеленый огонек»
11.45 «Легенды мирового кино»
12.15 Д/ф «На краю земли российской»
13.20 «Гении и злодеи»
13.50 XXIV церемония награждения лауреатов театральной премии «Хрустальная Турандот»
15.00 «Хью Лори: пусть говорят»
15.55 Спектакль «История лошади»
18.05 Д/с «Пешком...»
18.30 «Искатели»
19.20 Концерт «Вечному городу - вечная музыка»
20.55 Д/ф «100 лет после детства»
21.10 Х/ф «Маленькая Вера» (16+)
23.20 «Большая опера»
01.40 М/ф
01.55 «Искатели»
02.40 Д/ф «Трир - старейший город Германии»

5

00.40 Т/с «Лютый» (16+)
02.20 Х/ф «Блокада». «Лужский рубеж» (12+)
04.20 Х/ф «Блокада». «Пулковский меридиан» (12+)
05.35 «Киноэпопея «Блокада». «Ленинградский метроном» (12+)
07.25 Х/ф «Блокада». «Операция «Искра» (12+)
08.35 М/ф
10.00 «Сейчас»
10.10 «Истории из будущего» (0+)
11.00 Х/ф «Ссора в Лукашах» (12+)
12.55 Х/ф «Разные судьбы» (12+)
15.05 Х/ф «Воры в законе» (16+)
17.00 «Место происшествия. о главном»
18.00 «Главное»
19.30 Т/с «Грозовые ворота» (16+)
23.25 Х/ф «Белый тигр» (16+)
01.35 Т/с «Спасти или уничтожить» (16+)

ТВЦ

05.40 «Марш-бросок» (12+)
06.10 Х/ф «Москва - не Москва» (16+)
07.55 Х/ф «Покровские ворота»
10.35 Д/ф «Инна Ульянова. В любви я Эйнштейн» (12+)
11.30 «События»
11.50 Х/ф «Полосатый рейс» (12+)
13.35 «Один+ Один» (12+)
14.50 «Московская неделя»
15.25 Х/ф «Беглецы» (16+)
17.20 Х/ф «Нарушение правил» (12+)
21.00 «События»
21.15 «Петровка, 38» (16+)
21.25 Т/с «Отец Браун-3» (16+)
23.15 День Москвы. Праздничный концерт. Прямая трансляция
00.25 Х/ф «Приключения Шерлока Холмса и доктора Ватсона»
04.15 Д/ф «Екатерина Фурцева. Женщина в мужской игре» (12+)
05.20 Д/ф «Станислав Говорухин. Одинокий волк» (12+)

ТНТ

07.00 «ТНТ. MIX» (16+)
07.35 М/с «Турбо-агент Дадли» (12+)
09.00 Т/с «Деффчонки» (16+)
10.00 «Дом-2. Lite» (16+)
11.00 «Перезагрузка» (16+)
12.00 «Битва экстрасенсов» (16+)
13.25 «Комеди Клаб. Лучшее» (16+)
13.45 Х/ф «Гарри Поттер и узник Азкабана» (12+)
16.35 Х/ф «Гарри Поттер и Кубок огня» (12+)
19.30 «Комеди Клаб. Лучшее» (16+)
20.00 «Комеди Клаб» (16+)
21.00 «Однажды в России» (16+)
22.00 «Stand up» (16+)
23.00 «Дом-2. Город любви» (16+)
00.00 «Дом-2. После заката» (16+)
01.00 Х/ф «Меланхолия» (16+)
03.40 Т/с «Пригород» (16+)
04.10 Т/с «Непригодные для свидания» (16+)
04.35 Т/с «Полицейская академия» (16+)
05.30 «Женская лига: парни, деньги и любовь» (16+)
06.00 М/с «Пингвины из «Мадагаскара» (12+)

ОТВ

06.00 «Депутатское расследование» (16+)
06.20 «Патрульный участок на дорогах» (16+)
06.40 «Город на карте» (16+)
07.55 «Погода на «ОТВ» (6+)
07.00 Х/ф «16 желаний» (12+)
08.30 Модный тележурнал «Мельница» (12+)
08.55 «Погода на «ОТВ» (6+)
09.00 Д/ф «Николай Караченцов. Нет жизни до и после» (16+)
10.00 Х/ф «Человек с бульвара Капуцинов» (12+)
11.45 М/ф «Фильм, фильм, фильм» (6+)
12.00 «Все о загородной жизни» (12+)
12.20 «Погода на «ОТВ» (6+)
12.25 «Елена Малахова: ЖКХ для человека» (16+)
12.30 «Патрульный участок. Итоги недели» (16+)
13.00 «В гостях у дачи» (12+)
13.20 «Погода на «ОТВ» (6+)
13.25 Модный тележурнал «Мельница» (12+)
13.55 «Погода на «ОТВ» (6+)
14.00 Д/ф «Теория заговора: банкиры» (16+)
14.50 «Погода на «ОТВ» (6+)
15.00 Х/ф «Склифосовский-4» (16+)
17.15 «Наше достояние» (12+)
17.25 «Погода на «ОТВ» (6+)
17.30 Юбилейный концерт Сергея Трофимова (12+)
19.20 «Погода на «ОТВ» (6+)
19.25 Концерт «Одна надежда на любовь» (16+)
21.00 Х/ф «Весенние надежды» (16+)
22.40 «События. Итоги недели» (16+)
23.30 «Полный абзац» (16+)
23.45 Х/ф «Дом с паранормальными явлениями» (16+)
01.05 Х/ф «Одинокий мужчина» (18+)
02.45 Д/ф «Теория заговора: стоматологи» (16+)
03.35 Д/ф «Теория заговора: банкиры» (16+)
04.30 Д/ф «Зоомания» (6+)

СТС

06.00 М/с «Чаплин» (6+)
06.55 М/ф «Мадагаскар» (0+)
08.30 М/с «Смешарики» (0+)
09.00 М/с «Драконы: защитники Олуха» (6+)
09.25 Х/ф «Джунгли» (6+)
11.00 «Успеть за 24 часа» (16+)
12.00 «Уральские пельмени» (16+)
12.30 М/ф «Мадагаскар-2» (0+)
14.00 «Дикие игры» (16+)
15.00 Т/с «Кухня» (16+)
19.00 «Большая кухня» (16+)
21.00 М/ф «Мадагаскар-3» (0+)
22.40 Х/ф «Миллионер из трущоб» (16+)
00.55 Х/ф «Звонок» (16+)
03.00 «Большой вопрос» (16+)
04.00 Х/ф «Зловредное воскресенье» (16+)
05.30 М/с «Чаплин» (6+)
05.45 «Музыка на СТС» (16+)

ЗВЕЗДА

06.00 Х/ф «Лиловый шар» (0+)
07.30 Х/ф «Кто заплатит за удачу» (6+)
09.00 «Новости недели» с Юрием Подкопаевым»
09.20 «Служу России!»
09.55 «Военная приемка» (6+)
12.15 «Научный детектив» (12+)
13.00 «Новости дня»
13.15 «Научный детектив» (12+)
13.35 Т/с «Смерть шпионам!» (16+)
18.00 «Новости. Главное»
18.45 Д/с «Легенды советского сыска» (16+)
21.55 Х/ф «Игра» (12+)
23.55 Х/ф «Средь бела дня...» (16+)
01.45 Х/ф «Ошибки юности» (12+)
03.25 Х/ф «Вылет задерживается» (0+)
04.55 Х/ф «Эй, на линкоре!» (6+)

Телепрограммы к публикации предоставили: «Первый канал», «Россия К», «Россия 2», «Звезда», ТНТ, НТВ , СТС, ТВЦ, «Карусель», ТВ3, «Союз», «Домашний», «Дисней», «Мир», «Ю», «Перец» - ЗАО «Сервис-ТВ»; «Россия-1-УРАЛ» - СГТРК; НВК - МУП «Электросвязь»; ОТВ - телеканал «ОТВ»; «ТНВ-Татарстан», «Рен-ТВ», «5 канал», ОТР - ООО «Электросвязь. Сети. Системы». Телеканалы оставляют за собой право вносить изменения в программы

Бесплатные частные объявления, не связанные с бизнесом.

Частная лавочка

prodai@neyva-news.ru

Приём бесплатных частных объявлений:

26 августа 2015 года

НЕЙВА

3-76-67 вт ср чт пт сб с 10.00 до 18.00

3-30-62 вт ср чт пт сб с 11.00 до 21.00

9-79-32 пн - чт - с 9.00 до 17.30 пт - с 9.00 до 16.30

+7-912-24-86-929 пн - чт - с 9.00 до 17.30 пт - с 9.00 до 16.30

Информация, связанная с платными объявлениями и с бизнесом, по телефону: 9-79-35

Все рекламируемые товары подлежат обязательной сертификации, услуги - лицензированию. Реклама

Жильё

МЕЖДУГОРОДНЫЙ ОБМЕН

➤ Новоуральск на Мурзинку, В.-Нейвинский: 2-к. кварт., 48 кв. м, рем. на благоустр. дом. 8-950-54-67465

➤ Редкино Тверск. обл. (2 часа на эл/поезде от Москвы в стор. С.-Петербурга) на Новоуральск или В.-Нейвинский: 1-к. кварт., 32,7/17,2/6,8, 2/3-эт., панельн. дом, балк., с/у раздел. на 1-к. кварт. 8-909-26-50515

ГОРОДСКОЙ ОБМЕН

БОЛЬШЕЕ НА МЕНЬШЕЕ

➤ 2-к. кварт., 45 кв. м, изол., з/балк., 2/9-эт., по ул. Победы, 26а на 1-к. кварт. в Южн. р-не, кроме крайн. эт. 8-950-19-63608

➤ 2-к. кварт., 5/5-эт. по ул. Автозавод., 10 на 1-к. кварт. + допл. 8-952-13-49334

➤ 2-к. кварт., 53 кв. м, в В.-Нейвин., по ул. Калинина, 16 на 1-к. кварт. 8-922-14-41284

➤ 2-к. кварт. в р-не ул. Комарова на 1-к. кварт. + допл. 8-912-23-43965

➤ 2-к. кварт. стар. типа, кирпич. дом, 1/2-эт., по ул. Первомайск., 49 на 1-к. кварт. 8-908-90-76893

➤ 3-к. кварт., 85/50/10, 2 лодж., 2 эт., в Южн. р-не на 2-к. кварт. 7-46-86

➤ 3-к. кварт., изол., 3/5-эт., по ул. Садов., 26 на 2-к. кварт., смеж. 8-922-14-41284

➤ 3-к. кварт. по ул. Сов., 19 на 2-к. кварт. в этом же р-не + допл. 8-904-16-07689

➤ 3-к. кварт. стар. типа, 78/49/10, 2 эт. на 1-к. кварт. 8-922-14-41284

МЕНЬШЕЕ НА БОЛЬШЕЕ

➤ 1-к. кварт., 5/9-эт., рем., по ул. Комсомол., 13 + допл. на 2-к. кварт. или продам, 1150000 руб. 8-902-27-79836

➤ 1-к. кварт. у/п, 42 кв. м, 3/5-эт., по ул. Ленина, 113 на 2-к. кварт. «хрущёв.», в р-не шк. № 57. 8-922-14-73128

➤ 1-к. кварт. у/п, отл. рем., 1/9-эт., по Театр. пр. на 2-к. кварт. с балк., в Привокзал. р-не, кроме крайн. эт. 6-91-69, 8-908-90-13993

➤ 2-к. кварт., 3/9-эт., по ул. Окт. на больш. 3-к. кварт. 8-912-21-11805

➤ Комнаты, 2 шт. в 3-к. кварт. на 1-к. или 2-к. кварт. + допл., можно с долгами. 6-82-25, 8-904-17-30711

ВАРИАНТЫ

➤ 2-к. кварт., 45 кв. м, изол., з/балк., 2/9-эт., по ул. Победы, 26а + допл. на 2-к. кварт. в Южн. р-не. 8-950-19-63608

МАСТЕР-УНИВЕРСАЛ
РЕМОНТ КВАРТИР
7-45-84, 8-902-274-07-81

➤ 3-к. кварт. стар. типа, пласт. окна, рем., 1/4-эт., по ул. Свердл., 14 на 3-к. кварт. «хрущёв.» + допл. или продам, 1980000 руб. 8-902-27-79836

➤ Дом в Зеленом пос., 65 кв. м, 15 сот. на две 1-к. кварт., варианты. 8-900-20-89555

ПРОДАМ

➤ 1-к. кварт., 19 кв. м, по ул. Фурман., 39, 460000 руб., торг. 8-950-54-87948

➤ 1-к. кварт., 3/5-эт., в х/с, по ул. Автозавод., 22. 8-912-62-91788

➤ 1-к. кварт., 30/12/8,7, 6/9-эт., с/у совмещ., по ул. Чурина, 5/1, 980000 руб., торг. 8-922-60-95690

➤ 1-к. кварт., 31 кв. м, высок. 1 эт., по ул. Ленина, 32, собств., 800000 руб.. 8-950-19-10678

➤ 1-к. кварт., 31/16/6, 5/5-эт., по ул. Фурман., 41. 8-908-92-82240

➤ 1-к. кварт., 32 кв. м, 4/5-эт., 1070000 руб. 8-904-17-77137

➤ 1-к. кварт., 32 кв. м, 8/9-эт., по ул. Пром., 4, треб. рем., 660000 руб. 8-950-54-87948

➤ 1-к. кварт., 32/18/6, стеклопак., 5/5-эт., встроен. кух., по ул. С. Дудина, 10. 8-952-73-18495

➤ 1-к. кварт., 32,4 кв. м, 1/5-эт., по ул. Ленина, 77а, без агентств. 9-43-97, 8-904-16-18701

➤ 1-к. кварт., 32,7/19,4/5,5, в р-не бассейна, 1000000 руб. 8-963-05-16259

➤ 1-к. кварт., 32,9/18,6/6, 1/9-эт., лодж., стеклопак., счетч., кух. гарн., по Берез. аллее, 5, 1100000 руб. или поменяю на 2-к. кварт. 9-92-68

➤ 1-к. кварт., 33 кв. м, 5 эт., в Парк. р-не, в о/с, 900000 руб. 8-922-29-35902

➤ 1-к. кварт., 33 кв. м, высок. 1 эт., по ул. Первомайск., 29, 950000 руб. 8-922-13-70695

➤ 1-к. кварт., 33/18/5,5, рем., пласт. окна, счетч., Интернет, 5/5-эт., по ул. Юбилейн., 9, 1100000 руб. 8-904-16-44467

➤ 1-к. кварт., 33/18/7, 1 эт., по Парк. пр., 4, 800000 руб. 7-53-16

➤ 1-к. кварт., 33/18/7, больш. лодж., в х/с, по ул. Сов., 8/1. 8-992-02-38076

➤ 1-к. кварт., 33,4 кв. м, 9 эт., в 15 МКР-2, 900000 руб., без агентств. 8-922-13-70695

➤ 1-к. кварт., 34 кв. м, 3/5-эт., в х/с, по ул. Победы, 8, 690000 руб. 8-950-54-87948

➤ 1-к. кварт., 35 кв. м, 2/14-эт., в х/с, по ул. Мичур., 13, 960000 руб., торг, срочно. 8-950-54-87948

➤ 1-к. кварт., 37/19/9, ж/дв., счетч., 8/9-эт., по бульв. им. акад. Кикоина, 12, в х/с, 1200000 руб. 8-950-64-39322

➤ 1-к. кварт., 37/19/9, по ул. Корнилова, 3, 990000 руб., встроен. кух. гарн. в подарок. 8-952-13-04085

➤ 1-к. кварт., 4/4-эт., пласт. окна, ж/дв., счетч., рем., по ул. Ленина, 104, освобожд., собств., 930000 руб., торг, срочно. 8-950-64-95696

➤ 1-к. кварт., 40,8/21,6/9,4, 4/5-эт., по ул. Ленина, 109, 1300000 руб. 8-953-38-04400

➤ 1-к. кварт., 44 кв. м, 2/5-эт., по ул. Савчука, 22. 8-982-60-25203

➤ 1-к. кварт., без посред. 8-904-17-32965

➤ 1-к. кварт. в Екатер., р-н Широк. речка, по ул. Хрустальногор., 84, 36/16/9, нов., рем., стеклопак., ламинат, обои под покрас. (застройщ. «Атомстройкомплекс»), 2400000 руб. 8-963-03-13158, Иван

➤ 1-к. кварт. гостин. типа, 31/17/10, с/у разд., окна на улицу, 3/5-эт., ванна, балк., по ул. Первомайск., 68, 790000 руб.. 8-922-22-18906

➤ 1-к. кварт. по ул. Чурина, 14/2, собств., 950000 руб., срочно. 8-904-54-87350, Александр

➤ 1-к. кварт. у/п, 34/17/8, 4/7-эт., по ул. Тегенц., 8/1, 1260000 руб., торг. 8-950-54-87948

➤ 1-к. кварт. у/п, 35/15/8,5, 5/5-эт., з/лодж., чист., 1150000 руб. 8-908-91-00334

➤ 1-к. кварт. у/п, 42 кв. м, 3/5-эт., по ул. Ленина, 113. 8-922-14-73128

➤ 1-к. кварт. у/п, 5/5-эт., по ул. С. Дудина. 8-953-00-84776

➤ 1-к. кварт., у/п по ул. Промышл., 2б, освоб., высок. 1/9-эт., з/балк., 37,4/19/9, 920000 руб. 8-953-82-87838

➤ 1-к. кварт. у/п, хор. рем., 1 эт., з/лодж., в Привокзал. р-не, освобожд., ц. догов., чистая продажа. 7-46-86

➤ 2-к. кварт., 2 эт., по ул. Чкалова, 18, 1450000 руб., торг. 8-912-62-91788

➤ 2-к. кварт., 3 эт., балк., по ул. Фурман., 27, в х/с, 1100000 руб. 8-912-62-91788

➤ 2-к. кварт., 4/4-эт., по ул. Ленина, 108. 8-953-05-73440

➤ 2-к. кварт., 40/25/6, 2/2-эт. (есть ванная), в В.-Нейвин., освобожд., 520000 руб. 8-950-20-80380

➤ 2-к. кварт., 40/30/6, балк., пласт. окна, 2/2-эт., в В.-Нейвин., по ул. Раб. молод., 17. 8-912-25-04412

➤ 2-к. кварт., 42/28/6, чист., по ул. Мичур., 38, 1050000 руб. 8-992-02-38076

➤ 2-к. кварт., 43/26,8/5,2, смеж., кирпич., 3/4-эт., по ул. Спорт., 10, 1200000 руб. 8-908-90-04758

➤ 2-к. кварт., 44/28/6, в Н.-Рудян., по ул. Заводск., 800000 руб. 7-57-08

➤ 2-к. кварт., 44/28/6, смеж., 2/5-эт., по ул. Комсомол., 2, 1050000 руб. 8-952-73-21330

➤ 2-к. кварт., 45 кв. м, изол., з/балк., 2/9-эт., по ул. Победы, 26. 8-950-19-63608

➤ 2-к. кварт., 45 кв. м, смеж., в п. Половинный (В. Тагил), 2/5-эт., балк. 8-953-05-56150

➤ 2-к. кварт., 45/28/6, 3/3-эт., в Н.-Рудянке. 8-908-90-93203

➤ 2-к. кварт., 45/31/6, 1/5-эт., по ул. Комсомол., 17а, 1350000 руб., торг. 8-902-44-46639

➤ 2-к. кварт., 45/31,2/6, 4/4-эт., кирпич, балк., треб. рем., по ул. Фурман., 29, 950000 руб. 8-908-91-00334

➤ 2-к. кварт., 46/28/7,5, изол., 5/5-эт., в Калиново. 7-57-08

➤ 2-к. кварт., 46,4/28,5/7,5, больш. лодж., по ул. С. Дудина, 10. 3-67-75

➤ 2-к. кварт., 47/26,2/8, 3/9-эт., по ул. Сов., 19. 5-85-06, 8-922-10-12587

➤ 2-к. кварт., 47/28/7, 7/12-эт., в 15 МКР. 7-58-47

➤ 2-к. кварт., 47/28,6/7, 4/5-эт., в 15 МКР, 1450000 руб. 8-961-77-55004

➤ 2-к. кварт., 47,8/33,3/6, изол., 3/5-эт., з/балк., пласт. окна, счет. воды, по ул. Автозавод., 8. 8-908-91-46217

➤ 2-к. кварт., 48 кв. м, высок. 1/5-эт., счетч., сейф-дв., пласт., в х/с, 1200000 руб. 8-900-20-54698

➤ 2-к. кварт., 48/33/6, 5/5-эт., по ул. Автозавод., 10, 1200000 руб. 8-952-13-49334

➤ 2-к. кварт., 48,3 кв. м, изол., с/у разд., кирпич., лодж., 4/5-эт., треб. космет. рем., по Парк. пр., 2, 1500000 руб. 8-900-19-81812, 8-919-38-69682

➤ 2-к. кварт., 49 кв7 м, 1/4-эт., рем., по ул. Садов., 13, недорого. 8-982-60-25203

➤ 2-к. кварт., 49/33/6, смеж., 5/5-эт., космет. рем., по ул. Комар., 5а,1050000 руб., срочно. 8-908-90-93203

➤ 2-к. кварт., 5/5-эт., евроремр., больш. лодж., по ул. Окт., 1. 8-912-62-91788

➤ 2-к. кварт., 50 кв. м, 15 сот. в Мурзинке. 8-900-20-89555

➤ 2-к. кварт., 50/33/6, смеж., в х/с, по ул. Комарова, 5а, срочно. 8-953-04-23043

➤ 2-к. кварт., 53 кв. м, 4/5-эт., по ул. Сов., 21а. 8-953-60-85721

➤ 2-к. кварт., 53 кв. м, 5/5-эт., кирпич., космет. рем., по ул. Савчука, 8, ФСР. Р. 5-79-03, 8-912-24-53409

➤ 2-к. кварт., 53 кв. м, 7/9-эт., по ул. Чурина, 7/2, 1620000 руб. 8-950-64-39322

➤ 2-к. кварт., 53 кв. м, в В.-Нейвин., по ул. Калинина, 16. 8-922-14-41284

➤ 2-к. кварт., 57/31/6, 3 эт., балк., по ул. Ленина, 1200000 руб. 7-53-16

➤ 2-к. кварт., 57/34/7, 3/4-эт., балк., рем., счетч., сейф-дв., телеф., окна во двор, в Привокзал. р-не. 4-67-18

➤ 2-к. кварт., 58 кв. м, 3 эт., по ул. Ленина, 109. 8-912-62-91788

➤ 2-к. кварт., 58/30/11, 2/3-эт., по ул. Фурман., 12. 7-58-47

➤ 2-к. кварт., 59,5/36,2/6,8, пласт. окна, ж/дв., 2/4-эт., по ул. Ленина, 55, потолки 3 м. 8-904-54-64633

➤ 2-к. кварт., без посред. 8-919-38-27659

➤ 2-к. кварт., без рем., по ул. Первомайск., 115. 8-912-62-91788

➤ 2-к. кварт., в В. Тагиле, ул. Медведева, 19, в о/с, ремонт., 48/33/6, 5/5-эт., 1030000 руб. 8-950-54-87948

➤ 2-к. кварт. в Невьянске, по ул. Серова, пласт. окна, сейф-дв., нов. радиат., 2-тариф. счет., 550000 руб. 8-908-91-95735

СДАЕМ В АРЕНДУ
ОФИСНЫЕ ПОМЕЩЕНИЯ
по ул. Монтажников, 14
11 м², 17,9 м², 22,5 м²
2-50-88, 2-52-47,
8-950-549-22-21

➤ 2-к. кварт. в р-не стелы, больш. лодж. 7-46-86, до 21

➤ 2-к. кварт., изол., стеклопак., счетч., с/у совмещ., рем., 3/5-эт., по ул. Автозавод., 1350000 руб. 8-908-92-76276, Елена

➤ 2-к. кварт. по ул. М. Горького, 4б, 1500000 руб., возмож. обмен на дом. 8-904-98-79633

➤ 2-к. кварт. стар. типа, 2/4-эт., по ул. Ленина, 76, 2350000 руб. 7-58-36

➤ 2-к. кварт. стар. типа, 60 кв. м, изол., 3/3-эт., по ул. Ленина, 78. 8-952-13-85954

➤ 2-к. кварт. стар. типа, кирпич, 1/2-эт., по ул. Первомайск., 49. 8-908-90-76893

➤ 2-к. кварт. стар. тира, 53/30/7, 2/2-эт., по ул. Крупск., 15, 1250000 руб. 8-953-05-31769

➤ 2-к. кварт. у/п, 47/29/8, 6/12-эт., по ул. Автозавод., 5/1, 1450000 руб. 8-950-54-87948

➤ 2-к. кварт. у/п, 47,1 кв. м, в п. Цементн. Невьянск. р-на, по ул. Ленина. 4-09-23, 8-963-05-13193

➤ 2-к. кварт. у/п, 61,1/32/8, 3/5-эт., по ул. Савчука, 14 (долг ФСР 550000 руб.), 2200000 руб., возмож. обмен на 2-к. кварт. меньш. площ. 8-908-90-92780

➤ 2-к. кварт. у/п, общ. площ. 51,8 кв. м, 6/9-эт., по ул. Пром., 2б. 3-96-24, 8-963-44-67778

➤ 2-к. кварт. у/п с отдел., меб., техникой. 8-904-98-70149

➤ 3-к. кварт., 109 кв. м, 2 лодж., 4 эт., лифт, по ул. Ленина, 136. 8-922-61-56389

➤ 3-к. кварт., 48/33/6, 4 эт., полн. рем., по ул. Перевал., 3, 1250000 руб., встроен. шкаф-купе и кух. гарн. - в подарок. 8-952-13-04085

➤ 3-к. кварт., 57/36/8, изол., кирпич., тепл., з/лодж., кладов., 3/5-эт., по ул. Север., 2, без посред., 1780000 руб. 8-922-22-18906

➤ 3-к. кварт., 59,9/39,9/7,7, 7/9-эт., по ул. Победы, 30б, ц. догов. 8-919-38-75572

➤ 3-к. кварт., 61/45/6, переплан., 2/5-эт., есть все, в о/с, по ул. С. Дудина, 4. 8-992-02-38076

➤ 3-к. кварт., 61/45/6, пласт. окна, по ул. Север., 7, освобожд., 1550000 руб. 8-912-25-04412

➤ 3-к. кварт., 62/48/6, 5/5-эт., в В. Тагиле, по ул. Медведева, 20, изол., ремонт, 1200000 руб. 8-950-54-87948

➤ 3-к. кварт., 67/45,5/8, изол., кирпич. дом, 2/5-эт., по Парк. пр., 1. 8-922-11-79668

➤ 3-к. кварт., 68/48/7, изол., 2/5-эт., кирпич. дом, по ул. Комсомол., 23. 8-922-11-79668

➤ 3-к. кварт., 68/48/8, 1/2-эт., изол., з/лодж., кладов., на кухне погреб, кладов., треб. рем., дерев. дом, по ул. Ленина, 32, 1500000 руб. 8-922-22-18906

➤ 3-к. кварт., 68/48/8, 5/5-эт., кирпич, пластик. окна, сейф-дв., з/балк., переплан. узакон., 1480000 руб. 8-953-82-87838

➤ 3-к. кварт., 74/49/10, 4/4-эт., по ул. Л. Толстого, 16а. 8-953-60-85721

➤ 3-к. кварт., 75/49/10, кирпич. дом, 4/5-эт., по ул. Ленина, 132, лодж., 3050000 руб., чистая продажа. 6-20-34

➤ 3-к. кварт., 75/51/8,6, изол., з/балк., 2/4-эт., по ул. Свердл., 12б. 8-912-25-04412

➤ 3-к. кварт., 77 кв. м, по ул. Л. Толстого, 33, 2500000 руб. 8-953-04-04678, Евгения

➤ 3-к. кварт., 85 кв. м, 1/2-эт., по ул. Чкалова, 22, 2250000 руб., торг. 8-950-54-87948

➤ 3-к. кварт., 85/50/10, кирпич., 2 эт., 2 лодж., в Южн. р-не или поменяю на 2-к. кварт. «хрущёв.». 7-46-86

➤ 3-к. кварт., без посред. 8-932-11-911178

➤ 3-к. кварт. в новостройке, по ул. Ленина, 136, с меб. 8-953-04-23043

➤ 3-к. кварт. в х/с, 1/9-эт., по ул. Корнилова, 3, 2050000 руб. 8-950-64-39322

➤ 3-к. кварт., изол., 3/5-эт., по ул. Садов., 26. 8-922-14-41284

➤ 3-к. кварт. по ул. М.-Сибиряка, 2/2-эт., в х/с. 8-912-62-91788

➤ 3-к. кварт., смежно-разд., пласт. окна, 5/5-эт., по ул. Фурман., 41, 1500000 руб. 8-952-13-49334

➤ 3-к. кварт. стар. типа, 78/49/10, 2 эт., в х/с. 8-922-14-41284

➤ 3-к. кварт. стар. типа, 86/56/9, 1/2-эт., в о/с, по ул. Чкалова. 8-953-00-56599

➤ 3-к. кварт. у/п, 60/38/8, 2/5-эт., в п. Калиново, 1150000 руб., срочно. 8-950-54-87948

➤ 3-к. кварт. у/п, 62/46/8, 4/9-эт., по ул. М. Горького, 10а, 1880000 руб. 8-922-14-73128

➤ 3-к. кварт. у/п, 67 кв. м, 2/2-эт., з/лодж., в с. Тарасково, по ул. Школьн., 4. 8-902-87-84026

➤ 4-к. кварт. 8-922-22-18906

➤ 4-к. кварт., 100 кв. м, холод. комн., 3/9-эт., в х/с, в Южн. р-не. 8-912-21-11805

➤ 4-к. кварт., 72/47/8, изол., больш. лодж., вся меб. и быт. тех., чистая, ухож., 7/9-эт., по ул. Чурина, 14/2, 2300000 руб., торг. 8-922-22-18906

➤ Дом 2-эт. в д. Пальники, 180 кв. м, гараж, скваж., отопл. и др., 17 сот. 7-71-34, 8-953-05-31480

➤ Дом, баня, зем. участ. 15 сот. в В. Тагиле, по ул. Горняков, 46. 8-953-04-60587

РЕМОНТ С гарантией
ТЕЛЕВИЗОРОВ
4-62-67, 8-922-12-17-100

➤ Дом в В.-Нейвин. 7-57-08

➤ Дом в В.-Нейвин., 140 кв. м, газ, вода, канализац. 5-93-13, 8-965-53-52286

➤ Дом в В.-Нейвин., по ул. Некрасова. 8-953-04-54739

➤ Дом в В.-Нейвин., по ул. Просвещен., 23а, 162 кв. м, 15 сот. 5-57-71, 8-912-24-33238

➤ Дом в Зеленом пос. 8-912-62-91788

➤ Дом в Зеленом пос., по ул. Билимбаевск., 14, 11 сот. 8-912-60-60909

➤ Дом в Калиново, 56 кв. м, газ. отоплен., по ул. Малоозерн., 15 сот. 7-57-08

➤ Дом в Н.-Рудянке, баня, газ, постр., 20 сот. 8-908-92-44881

➤ Дом в Невьянске, по ул. С. Разина, газ, скваж. 8-953-00-36845

➤ Дом в Староуткин., по ул. Окт., 18 (Шалинск. р-н), баня, тепл., все посад. 8-904-16-00698

➤ Дом жил. бревенч., 60 кв. м, колод., баня, земля в собств., в огороде 3 тепл., 100 м от мал. пруда, в В.-Нейвин. 8-908-91-56576

➤ Дом жилой (больш.) в В.-Нейвин. 5-57-95, 8-912-28-64228

➤ Дом кап. из бруса, нов. баня, гараж, хоз. постр., отопл., в/пров., канализ., 2 кап. ямы, свет, 20 сот., в Белоречке, собств., срочно, торг. 8-963-03-64755

➤ Дом со всеми удобствами, 90 кв. м, в п. Ребристый Невьянск. р-на, на берегу пруда. 3-84-12

➤ Дом стар. бревенчат. с центр. отопл. + дом недостр. из керамзитоблок. (все строймат. есть) на одном участке в город. черте В. Тагила, 16 сот., тепл., посад., гараж, обит. железом. 8-922-60-58254, Елена

➤ Домик летн., зем. участ. 11 сот., разработ., по ул. Билимбаевск., 14 (Зелен. пос.). 8-912-66-60909

➤ Комнату 10 кв. м в 2-к. кварт., 5/5-эт., по ул. Победы, 10, 320000 руб., торг, срочно. 8-950-54-87948

➤ Комнату 11,3 кв7 м в 3-к. кварт., 2/16-эт., в Екатер. (у маг. «Радуга-парк», 1100000 руб. 8-919-36-53878

➤ Комнату 14 кв. м, 3/3-эт., балк., по ул. Заречн., 1, 390000 руб. 8-950-54-87948

➤ Комнату 14 кв. м, сан. комн. в общежит. по ул. Комсомол., 8, 380000 руб., торг. 5-90-61, 8-904-17-39893

➤ Комнату 17,4 кв. м в 3-к. кварт. по ул. Фрунзе, 12, 480000 руб., торг. 8-922-13-29004

➤ Комнату 17,5 кв. м в 3-к. кварт., 1 сосед, 1/5-эт., по ул. Автозавод., 20, без агентств. 9-43-97, 8-904-16-18701

➤ Комнату в 3-к. кварт. 6-82-25, 8-904-17-30711

➤ Комнату в 3-к. кварт., 20 кв. м, 2/2-эт. 8-953-05-31769

➤ Комнаты, 2 шт. в 3-к. кварт. 6-82-25, 8-904-17-30711

➤ Строение и земельный участ. 35 сот. в Краснодарск. крае, стан. Петровская, есть газ, свет, выход на речку, 700000 руб. 3-96-24, 8-963-44-67778

КУПЛЮ

➤ 1-2-к. кварт. 8-953-04-23043

➤ 1-2-к. кварт., без посред. 8-932-11-911178

➤ 1-2-к. кварт., без посред. 8-950-19-63608

➤ 1-2-к. кварт. у собствен., без посред. 8-922-22-18906

➤ 1-к. кварт. 7-52-30, 8-950-54-87948

➤ 1-к. кварт. в Привокзал. р-не, у собствен. 9-54-23, 8-922-12-78601

➤ 1-к. кварт., можно с долгами. 8-908-90-93203

➤ 2-3-к. кварт. в Бунарск. р-не. 8-912-69-40479

➤ 2-к. кварт. 7-52-30, 8-950-54-87948

➤ 3-4-к. кварт., без посред. 8-904-17-32965

➤ Дом, можно треб. рем. 8-912-24-93708

➤ Дом под снос или зем. участок в с. Шурала. 2-53-81, 8-963-04-65921

➤ Комнату. 7-52-30, 8-950-54-87948

➤ Комнату или 1-к. кварт. (можно гостин. типа), у собств., без посред. 8-922-22-18906

➤ Комнату или 1-к. кварт., можно с долгами. 7-57-08

➤ Комнату или кварт. гостин. типа, без посред. 8-919-38-27659

СДАМ

➤ 1-2-к. кварт. 8-912-21-35383

➤ 1-к. кварт., 1/5-эт., по ул. С. Дудина, 2/2, недорого. 8-922-18-58548

➤ 1-к. кварт. 20 кв. м., на длит. срок, по ул. Автозавод., 28. 8-919-36-06288

➤ 1-к. кварт. без меб. 8-900-20-88118

➤ 1-к. кварт. без меб., 5/5-эт., по ул. Фурман., 41, чистая. 8-908-92-82240

➤ 1-к. кварт. без меб. по ул. Корнилова, 17, 10000 руб. в мес. 8-908-91-95490

➤ 1-к. кварт. в Екатер. 8-922-14-79632

➤ 1-к. кварт. в Екатер., по ул. Щорса, 103. 8-912-62-72214

➤ 1-к. кварт. в Екатер., р-н ул. Бажова - Шевченко, есть меб. и быт. тех., на длит. срок. 8-922-21-56105

➤ 1-к. кварт. в Екатер., р-н Уралмаш. 8-922-10-53465

➤ 1-к. кварт. в Екатер., р-н Эльмаш. 8-953-05-73440

➤ 1-к. кварт. в р-не бассейна. 8-952-72-83289

➤ 1-к. кварт. в центре Екатер., есть все, на длит. срок. 8-922-11-46505, до 21

➤ 1-к. кварт. в центре Екатер. (метро «Динамо»), есть все необход. 8-908-91-54295

➤ 1-к. кварт. в центре Екатер., после рем., с меб., желат. семейн. паре или 2 студент. 8-950-54-15952, до 21

➤ 1-к. кварт. гостин. типа, с меб., по ул. Фурман. 8-953-04-59154, 8-952-73-49302

➤ 1-к. кварт. для студ. в Екатер., р-н Пионерск. 6-55-70

➤ 1-к. кварт. на длит. срок. 8-982-60-25203

➤ 1-к. кварт. на длит. срок в Южн. р-не. 8-922-60-23436

➤ 1-к. кварт. на длит. срок по ул. Победы, 32а. 8-950-64-02241

➤ 1-к. кварт. на длит. срок по ул. Победы, 34. 8-952-73-98798, 8-912-63-86073

➤ 1-к. кварт. по ул. Окт., 5, 1/5-эт., 6000 руб. 8-963-04-63936

➤ 1-к. кварт. по ул. Перевал., 8000 руб. в мес. 8-904-54-68534

➤ 1-к. кварт. по ул. Фурман., 23. 8-950-65-07037

РЕСТАВРАЦИЯ ВАНН
7-54-30,
8-950-561-84-32

➤ 1-к. кварт. по ул. Фурман., 5000 руб. 8-952-13-85954

➤ 1-к. кварт. после рем., с меб., в р-не муз. школы, на длит. срок. 3-48-12, 8-922-61-07028

➤ 1-к. кварт., с догов. 8-922-22-18906

➤ 1-к. кварт. с меб. в Екатер., у метро «Уралмаш», на длит. срок. 8-908-63-49258

➤ 1-к. кварт. с меб. или без нее по ул. Ленина, 144, 8/9-эт., на длит. срок. 8-912-28-04696

➤ 1-к. кварт. с меб., на длит. срок. 8-953-00-18796

➤ 1-к. кварт. с меб., на длит. срок, по ул. Савчука, 22. 8-904-98-87336

➤ 1-к. кварт. у/п, частично с меб., ТВ, Интернет, по бульв. им. акад. Кикоина, 12, 6/9-эт., 6000 руб. 8-904-98-87001

➤ 1-к. кварт., ул. Первомайск., 1, 9/9-эт. 8-912-21-35383

➤ 1-к. кварт., частично с меб., 3 эт., в р-не «Кедра», на длит. срок. 8-952-72-73043

➤ 2 комнаты в 3-к. кварт. в Москве. 8-953-60-85721

➤ 2-к. кварт., 9/9-эт., чист., по ул. Победы, 28а, 8700 руб. (все включ.). 8-922-60-17066, 8-912-28-51443

➤ 2-к. кварт. без меб., 3/5-эт., по ул. Комсомол. 8-912-63-96528

➤ 2-к. кварт. без меб., недорого. 9-63-15, 8-922-12-61681

➤ 2-к. кварт. без меб., смеж., 7500 руб. 8-902-87-09294

➤ 2-к. кварт. в Екатер. на длит. срок. 8-922-29-63200

➤ 2-к. кварт. в Привокзал. р-не, собств., 5000 руб. + коммунал. услуги. 8-908-63-83450, 8-912-21-44089

➤ 2-к. кварт. с меб., 4/5-эт., по ул. Комсомол., 14а. 8-952-73-21330

➤ 2-к. кварт. с меб., высок. 1 эт., на длит. срок, по ул. Автозавод., 32, оплата ежемес. 8-904-17-95100

➤ 2-к. кварт. с меб. и быт. тех., в Екатер., р-н автовокзала (7 мин. пешком до метро). 8-912-24-77589

➤ 2-к. кварт. с меб. и быт. техн. на длит. срок. 3-80-05, 2-39-59

➤ 2-к. кварт. с меб. по ул. Ленина, 106, 4/4-эт. 6-69-93, 8-953-05-73440

➤ 2-к. кварт. с меб., счетч., по ул. Фрунзе, 12а, 5000 руб. + квартплата. 8-912-63-39926

➤ 2-к. кварт., смеж., можно с меб. или без, по ул. Спорт., 10, 4000 руб. + квартплата. 8-908-90-04758

➤ 2-к. кварт. со всеми удобств., 2 эт., в Екатер., в р-не ж/д вокзала, по ул. Азина. 4-31-27, 8-904-16-62419

➤ 2-к. кварт. у/п, 53 кв. м, без меб., с телеф., 2/12-эт., в 15 МКР. 9-64-29

➤ 2-к. кварт., ул. Советск., 3. 8-912-21-35383

➤ 3-к. кварт. в Южн. р-не, по ул. Корнилова. 8-952-73-26377

➤ 3-к. кварт. по ул. Юбилейн., 9. 7-42-91

➤ Дом в В.-Нейвин., по ул. Таватуйск., 18, газ, свет, 17 сот. 8-912-24-03634, 8-912-24-04880

➤ Кварт. гостин. типа по ул. Фурман. на длит. срок. 8-922-13-43871

➤ Комнату 18 кв. м, частично с меб., космет. рем., в 3-к. кварт. 8-953-00-95340

➤ Комнату в 3-к. кварт., частично с меб. 6-82-25, 8-904-17-30711

➤ Комнату с меб., недорого. 8-950-64-18373

➤ Комнаты, 2 шт. в 3-к. кварт., частично с меб. 6-82-25, 8-904-17-30711

СНИМУ

➤ 1-2-к. кварт. с меб., для семьи. 8-967-85-24247

➤ 1-к. кварт. в центре. 7-59-06

➤ 2-к. кварт. на длит. срок по ул. Комсомол. 8-982-60-25203

➤ 2-к. кварт. с меб., на длит. срок, желат. с Интернетом, в Южн. р-не. 8-919-32-00404

➤ Комнату на длит. срок, чистоту и поряд. гарант. 8-922-16-68995

Мебель

ПРОДАМ

➤ Антресоль полир. темн., с полками, от 2-ств. плат. шкафа. 4-21-11

➤ Диван-«книжку», корич. флок, в х/с, 2000 руб. 7-53-21, 8-950-63-63830

➤ Диван с мех. «дельфин», недорого. 2-29-17, 2-07-81, после 18, 8-900-20-20866

➤ Диван углов., мех. «дельфин» + кресло, под кожу, т.-корич., в о/с. 2-29-17, 2-07-81, после 18, 8-900-20-20866

➤ Диван-кровать. 8-904-98-80603

➤ Диван-кровать 2-спальн., в х/с, недорого. 6-85-71

➤ Диван-кровать + кресло-кровать, корич. флок, в х/с, 2000 руб. 8-953-04-84846

➤ Жил. комн., 7 предм. (Чехия), недорого. 9-28-52

➤ Кресла, 2 шт. 8-950-65-50031

➤ Кресла, 2 шт., для сада, недорого. 2-29-17, 2-07-81, после 18, 8-900-20-20866

➤ Кресло-кровать (Чехия), в о/с, недорого. 8-902-87-47378

➤ Кровать 1-спальн., цв. «вишня», с матрац., 4000 руб., торг. 8-922-20-61073

➤ Кровать 1,5-спальн., дерев., с высок. изголовьем, обита флоком, есть ящик для вещей (длина 185 см, хороша для ниши). 9-65-70

➤ Кровать 1,5-спальн., с матрац., боков. - полир. дерево, 250 руб. (самовывоз из гаража). 3-42-97

➤ Кровать 2-спальн., с матрац., боков. фигурн., 3500 руб. (самовывоз из гаража). 3-42-97

➤ Кровать 4-секц. на колес., с 2-мя механ. привод., с тормоз., штанг. для подтяг., для лежач. больного. 8-904-16-14107

➤ Кровать деревян. 90х200 + матрац пружин. 2-стор. мягкости, 5000 руб. 8-912-65-87006

➤ Кух. гарн. углов. (модуль 254х156х30, цв. «дуб», стол, кух. манка углов. 120х60, 2 табур.). 2-62-39

➤ Кух. манку. (стол, углов. диван., 2 табур. мягк.), в о/с, недорого. 5-57-50

➤ М/меб. (2 дивана + кресло), в х/с, недорого. 8-902-87-47378

➤ М/мебель (диван 1,5-спальн., 2 кресла), в о/с, 15000 руб. 8-904-54-11119

➤ М/мебель: диван расклад. + 2 кресла. 6-99-12, 8-922-13-39283

➤ М/мебель: диван-канапе + 2 кресла-кровати, можно по отдел. 8-952-73-15344

➤ Полки книжн. застекл. Р. 5-79-03, 8-912-24-53409

➤ Полки книжн. со стеклами, 14 шт. 8-904-98-80603

➤ Прихожую с зерк. (Германия). 6-99-12, 8-922-13-39283

➤ Прихожую с зерк., красное дерево, б/у. 8-904-98-80603

➤ Секретер с антрес., в х/с. 5-79-03, 8-912-24-53409

➤ Сервант для сада, 500 руб. 9-19-01

➤ Сервант и секретер (от стенки) с антрес., имп., 1500 руб. 4-37-97, 8-950-19-85747

➤ Спальный гарн. (Миас Челяб.) бел. (3-ств. шкаф с зерк., кровать, матрац 160х200, 2 прикроват. тумб., комод). 8-922-15-68267 (Наталия)

➤ Спальный гарн. перламутр., 6 предм., б/у 1 год, 15000 руб. 4-67-18

➤ Стенку (2 секц. со стеклом) светл. неполиров. 6-99-12, 8-922-13-39283

➤ Стенку, 4 секц., цв. «вишня», в х/с. 2-29-17, 2-07-81, после 18, 8-900-20-20866

➤ Стенку кабинетн., св. полир., 3 секц. (Германия). 6-87-44

➤ Стенку меб., 4, 5 секц., можно по отдел. 8-952-74-41401

➤ Стенку меб., 5 предм., встроен. кровать. 7-15-23

➤ Стенку меб. (Чехия), т.-корич. полир., 6 секц., 10

Все рекламируемые товары подлежат обязательной сертификации, услуги - лицензированию. Реклама

➤ Стир. маш. «Юность-2» (стирка + отжим), для сада, недорого. 8-932-61-78933
➤ Холод. «ЗИЛ». 3-64-15, 6-78-83, 8-912-63-03240
➤ Холод. «ЗИЛ» 1-камерн., 2000 руб. 7-53-21, 8-950-63-63830
➤ Холод. «ЗИЛ», для сада, 500 руб. 6-19-71
➤ Холод. «Минск», в о/с, 5000 руб. 8-919-37-12718
➤ Холод. «Самсунг», серебр., нов., в упак. 3-86-97
➤ Холод. «Саратов», 2007 г. в., в х/с. 8-950-65-50031
➤ Холод. «Стинол», в раб. сост. 4-06-97
➤ Холод. «Юрюзань-207», в о/с. 8-904-54-64633
➤ Шв. маш. «Зингер», ручн. 7-18-36
➤ Шв. маш. подольск., ручн. 2-45-58
➤ Шв. маш. «Чайка», в чемодане. 3-50-87
➤ Шв. маш. «Чайка», с эл/прив., в чемод. 6-63-90, 8-922-21-87314
➤ Шв. маш. «Чайка-143», в тум., с эл/прив. 8-952-74-41401
➤ Шв. маш. «Чайка-143», в тумбе. 2-45-58
➤ Шв. маш. эл. «Чайка-134М». 2-45-58
➤ Шв. маш. «Электа». 2-45-58
➤ Шв. машины «Радон» (Польша), с эл. приводом, в чемод. 6-63-90, 8-922-21-87314
➤ Эл/вафельницу-гриль, метал., имп., 1000 руб. 3-26-57
➤ Эл/грелку, 100 руб. 9-14-23
➤ Эл/массажер. 3-25-38
➤ Эл/плитку, 150 руб. 3-42-97
➤ Эл/плиту «Индезит», в х/с. 8-908-92-18509
➤ Эл/плиту «Лысьва» 3-конф., с духов., в о/с. 9-89-99, 8-922-11-50509
➤ Эл/плиту «Мечта-3», 2-конф., 300 руб. 9-64-29
➤ Эл/самовар. 4-71-38
➤ Эл/самовар. 9-04-18
➤ Эл/самовар 2 л, 150 руб. 8-908-90-41543
➤ Эл/самовар, 2,5-3 л, в раб. сост., 500 руб. 8-953-05-47143
➤ Эл/самовар, 3 л. 4-06-97
➤ Эл/самовар 3 л, в о/с. 9-14-23
➤ Эл/самовар 3 л, нов. 7-18-36
➤ Эл/самовар, 5 л. 4-63-36
➤ Эл/самовар фигурн., 2 л, нов., 500 руб. 3-26-57
➤ Эл/сковороду с тумблер. 4-71-38
➤ Эл/соковыжималку, 150 руб. 8-908-90-41543
➤ Эл/соковыжималку имп. 4-71-38
➤ Эл/утюг, 150 руб. 3-42-97
➤ Эл/утюг имп., нов. 9-14-23

КУПЛЮ

➤ МВП. 4-26-12, 8-912-66-73443
➤ Стир. маш.-авт., узк. 4-26-12, 8-912-66-73443
➤ Тумбу для шв. маш. с ножн. прив. 6-63-90, 8-922-21-87314
➤ Холод., можно на з/ч. 4-26-12, 8-912-66-73443
➤ Шв. маш. «Чайка-132М» или «142М». 6-63-90, 8-922-21-87314
➤ Шв. маш. чугун., ручн. мал. 8-953-05-47143

Аппаратура

ПРОДАМ

➤ А/колонки «Кенвуд», 2 шт. 8-982-66-73360
➤ Блок муз. центра «Панасоник-518» («Technics-510»), 5000 руб. 8-905-80-93608
➤ В/камеру «Панасоник», мини-формат, кассет., 2000 руб. 9-64-29
➤ В/кассеты с детскими худ. фильмами и мультфильмами, в т.ч. сов. 3-59-46, после 17
➤ В/кассеты с зап., 100 руб. 9-14-23
➤ В/кассеты с индийск. фильмами. 3-59-46, после 17
➤ В/кассеты с кинофильмами. 4-66-74
➤ В/магн. «Самсунг», в о/с, 2000 руб. 4-37-97, 8-950-19-85747
➤ В/магн. «LG». 8-900-20-79871
➤ В/плеер пишущ. «LG». 8-900-20-79871
➤ Гарнитуры к с/телеф. «LG» с микрофон., джек 2.5, нов., 150 руб. 7-53-21, 8-950-63-63830
➤ Громкую связь для легков., груз. а/м, через сотовую. 2-49-24
➤ Зарядное устр-во для а/м микро usb. 8-900-20-79871
➤ Колонки цветомуз. 6-84-56, 8-908-91-41281
➤ Магн. 2-кассет., на з/ч. 6-84-56, 8-908-91-41281
➤ Магн. «Романтик» (сов.), недорого. 9-14-23
➤ Муз. центр «Сони», в о/с, недорого. 6-67-19, 8-908-91-25986
➤ Наушники. 9-14-23
➤ Очки 3D. 8-912-03-88060
➤ Панель звук. саундбар «LG». 8-912-62-70959
➤ ПДУ к ТВ «Голд Стар». 6-84-56
➤ Пластинки для проигрыват. 2-49-24
➤ Плеер «Сони», 8 гБ, нов. 8-912-03-88060
➤ Прибор для опред. спутник. ТВ. 5-93-13, 8-965-53-52286
➤ Проигрыватель «Арктур-006» + коллекц. фирмен. грампластин. 8-922-22-30104
➤ Проигрыватель «Рондо-стерео», без колон., недорого. 9-14-23
➤ Р/приемник, 800 руб. 4-13-00
➤ С/телеф. «Моторола В-150», 300 руб. 9-64-29
➤ Смартфон «Хуавей-j725», андроид-4, 4 ядра, 2 SIM, в х/с, 2900 руб. 8-952-74-30711
➤ Стереопроигрыватели «Арктур-006», «Вега», «Радиотехника». 8-963-04-30313
➤ Стереорадиолу «Рондо-204», недорого. 9-14-23
➤ ТВ «Голд Стар», 51 см, 1000 руб. 6-63-90, 8-922-21-87314
➤ ТВ «Дэу», 54 см, недорого. 6-84-56, 8-908-91-41281
➤ ТВ мал. (Прибалтика). 4-63-36
➤ ТВ «Панасоник», 72 см. Р. 5-79-03, 8-912-24-53409
➤ ТВ «Рубин», в х/с. 8-950-65-50031
➤ ТВ «Самсунг», 51 см. 8-950-65-14625
➤ ТВ «Самсунг», 51 см, 1000 руб. 6-63-90, 8-922-21-87314
➤ ТВ «Самсунг», 51 см, для сада, б/у. 6-82-25, 8-904-17-30711
➤ ТВ «Самсунг», 51 см, на з/ч. 8-912-63-03240
➤ ТВ «Самсунг», 51 см, недорого. 4-30-40, 8-950-20-45826
➤ ТВ «Самсунг», 54 см. 3-64-15, 6-78-83, 8-912-63-0
➤ ТВ «Самсунг», 54 см. 8-912-63-03240
➤ ТВ «Супра», ж/к (есть неполад.), можно на з/ч. 8-904-16-35845
➤ ТВ «Филипс» (Голландия), 69 см, в о/с, 4000 руб. 9-34-54
➤ ТВ цифров., 81 см (небольш. сетка снизу), 500 руб. 2-49-24
➤ ТВ «GVS», ж/к, 106 см, на гарант., 10000 руб. 4-61-80, 8-904-98-26190
➤ Телефон аппарат кнопочн. «Панасоник». 6-63-90, 8-922-21-87314
➤ Телефон беспроводн. «Самсунг», 1000 руб. 3-42-97
➤ Телефон дисков., в раб. сост., 200 руб. 9-14-23
➤ Телефон цифров. беспровод. «Панасоник KHTG 6811» (Япония), нов. 3-86-97
➤ Телефонный аппарат кноп. 8-950-65-50031
➤ Ф/аппарат цифров. «Самсунг». 8-900-20-79871
➤ Чехол для НТС. 8-912-03-88060
➤ DVD-плеер портатив. со встроен. ТВ-тюнером. 4-54-02
➤ DVD-проигр. «Супра». 4-63-36
➤ SIM-карту с город. номером. 7-53-21, 8-950-63-63830
➤ SIM-карту с прямым город. номером. 7-56-13, 8-912-27-30442
➤ SIM-карту с прямым город. номером на 7. 8-902-50-00526

КУПЛЮ

➤ Антенну комн. мощн. 2-49-24
➤ Аудио-, в/кассеты, запечат. 8-953-05-47143
➤ В/кассеты, любые. 8-950-65-19144
➤ Кассету для плеера с зап. Елены Степаненко. 8-950-65-49288
➤ Магн., патефон, граммофон. 8-953-05-47143
➤ Р/детали отеч. 7-54-84, 8-922-14-76015
➤ Р/приемник, магн. времен СССР. 8-953-05-47143
➤ ТВ ж/к. 8-912-61-41164
➤ ТВ ж/к, 54-107 см. 4-26-12, 8-912-66-73443

МЕНЯЮ

➤ В/плеер пишущ. на бинокль, ф/аппарат цифров., гитару, ролики, р. 40-41. 8-900-20-79871
➤ Ф/аппарат цифров. «Самсунг» на бинокль. 8-900-20-79871

Оргтехника

ПРОДАМ

➤ Аккумулятор ASUS A42-A3, нов., для ноутбука ASUS A6B00R. 9-34-50, 8-950-20-31265
➤ Блоки питан. 5.6, 7.5, 9.12 Вт. 8-900-20-79871
➤ В/карту AGP 32-64 Мб. 8-900-20-79871
➤ Гарнитуру к «айфону». 8-912-03-88060
➤ Гарнитуру к «Леново». 8-912-03-88060
➤ Кабель usb мини. 8-900-20-79871
➤ Кабель VGA для монитора, дл. 180 см. 8-900-20-79871
➤ Монитор 19 дюйм., 200 руб. 8-950-63-26201
➤ Ноутбук, 3000 руб. 7-51-80
➤ Память операт. ddr 256 Мб, дешево. 8-900-20-79871
➤ ПК на «Пентиум-3», 1 ГГц, системн. - 1000 руб., полн. компл. - 2000 руб. 8-922-16-68995
➤ ПК на «Пентиум-4», 2 ГГц, системн., 2000 руб., полн. компл. - 3000 руб. 8-922-16-68995
➤ ПК на «Пентиум-4+», 3 ГГц, системн. - 2500 руб., полн. компл. - 3500 руб. 8-922-16-68995
➤ ПК на «Пентиум-5 DualCore», 1,6 ГГ, системн. - 3500 руб., полн. компл. - 4500 руб. 8-922-16-68995
➤ ПК «Селерон», 2,4 ГГц + монитор (не ж/к), 2500 руб. 8-902-50-00526
➤ Планшет «Престиж», б/у, 3000 руб. 8-904-98-91238
➤ Портативную игров. сист. 16 Бит. 4-54-02
➤ Принтер лазер. в х/с, 9-94-24, 8-953-60-21835
➤ Принтер лазер. HP Laser Jet 6L + картриджи, недорого. 3-22-28, после 18
➤ Процессор «Селерон D», 2,53 ГГц (Socket 775), 300 руб. 8-902-50-00526
➤ Процессор «intel 478, 775», сокет 1.80 и 2.80 Гц, дешево. 8-900-20-79871
➤ Роутер «Хуавей» нов. раб. 8-912-03-88060
➤ Роутер ADSL. 9-01-24
➤ Системный блок 2-ядер., 4000 руб. 8-909-02-05256
➤ Системный блок «Селерон» 2,4 ГГц, 2000 руб. 8-902-50-00526
➤ Системный блок уровня «Пентиум-4», 1000 руб. 8-909-02-05256
➤ Сканер, в х/с. 9-94-24, 8-953-60-21835
➤ Флопи дисковод для ПК. 8-900-20-79871
➤ Флэшкарту microSD 8 Гб с лиценз. «Навителом» для навигат. «WinCE» (всегда бесплат. обновлен. карт и программ), 500 руб. 7-53-21, 8-950-63-63830

КУПЛЮ

➤ ИП «x-box 360» или PS-3. 8-922-17-75404
➤ Карту пам. от 16 Гб, микро-SD, класс 6-10. 4-26-12, 8-912-66-73443
➤ Монитор ж/к. 4-26-12, 8-912-66-73443
➤ Монитор современ., в о/с. 2-49-24
➤ Ноутбук. 4-26-12, 8-912-66-73443
➤ Ноутбук. 8-912-61-41164
➤ ПК неисправ. 7-55-13

Женская одежда

ПРОДАМ

➤ Безрукавку цигейк., черн., р. 46, 300 руб. 4-13-00
➤ Берет норк., р. 56-57. 8-950-65-14625
➤ Блузки, платья, халат, в о/с, р. 48-50. 9-14-23
➤ Брюки (черн. и тигров.). 6-55-60
➤ Водолазки нов., р. XXL (бел., черн., сер., вишнев.). 6-87-44
➤ Джинсы утепл., оригинал., слегка расклеш. к низу, р. 42-46. 8-904-54-02022
➤ Дубл. иск., длин., черн., нов., р. 50-52. 9-14-23
➤ Дубл. нат., длин., корич., р. 44-46, в о/с. 8-908-91-78514
➤ Дубл. облегчен., золотист., ворот. - норка, р. 48-50, в идеал. сост., недорого. 3-22-28, после 18, 8-904-98-74643
➤ Дубл. с капюш. укороч., темн., р. 46-48, б/у. 9-04-18
➤ Дубл. с капюш. черн., длин., р. 48-50. 4-44-74
➤ Дубленку-пропитку натур., с капюш., р. 46/100 см, 2000 руб. 4-67-18
➤ Костюм брючн., т.-син., шелк, р. 46. 6-87-44
➤ Костюм трикотаж., брючн., вишнев., нов., р. 48/164. 6-87-44
➤ Костюм шерст. юбк. + жакет, бирюз., р. 46. 6-87-44
➤ Костюмы брючн., 2 шт. (бел. с шитьем и розов.), р. 44-46, в о/с. 7-41-99, 8-950-65-07037
➤ Костюмы с юбками, 2 шт. (кораллов. - вельвет. и т.-корич. в полос. - шерст.), р. 44-46, в о/с. 7-41-99, 8-950-65-07037
➤ Кофты-жакеты ч/ш, красн. и беж., р. 46, 48. 6-87-44
➤ Купальник голуб., сплош., р. 48-50. 9-14-23
➤ Купальник сплош. розов., р. 48-50. 3-59-46, после 17
➤ Куртки кож., светл., р. 46-48. 6-87-44
➤ Куртки утепл., розов., син., беж., р. 42-44. 6-87-44
➤ Куртку д/с, р. 48, б/у. 6-55-60
➤ Куртку д/с серо-зелен., р. 54-56, 1500 руб. 8-902-87-12183
➤ Куртку кож. д/с, т.-бордов. (Турция), р. 54-56, 1500 руб. 8-902-87-12183
➤ Куртку кож., красн., р. 44. 8-953-05-19892
➤ Куртку кож., рукава и ворот. - норка, р. 44-46. 8-950-65-14625
➤ Куртку кож. с голуб. норк., р. 46-48, в х/с, 3000 руб. 8-922-20-61073
➤ Куртку кож., черн., нов., р. 44-46, 5000 руб. 8-950-63-95662
➤ Куртку красн. с капюш., р. 44. 6-87-44
➤ Куртку розово-сирен., р. 44. 6-87-44
➤ Куртку сине-голуб. с капюш., р. 46. 6-87-44
➤ Куртку черн. с бел. отдел., р. 42. 6-87-44
➤ Куртку-пиджак замш., черн., р. 44-46. 8-950-65-14625
➤ Куртку-шубку молодеж., иск., корич., р. 44-46, нов., 5000 руб. 8-950-63-95662
➤ Носки шерст. вязан., 200 руб. 3-69-87
➤ Одежду женск. разн., разн. р-ры. 8-904-98-80603
➤ Палантин красив., нов. 9-14-23
➤ Пальто вельвет. черн., р. 48. 8-950-65-07037
➤ Пальто велюр., серо-голуб., р. 46-48. 6-87-44
➤ Пальто ворсов. в крупн. клет., ч/ш, р. 46-48. 6-87-44
➤ Пальто ворсов. ч/ш, беж., имп., р. 50. 6-87-44
➤ Пальто д/с, драп, р. 48-50. 6-30-86
➤ Пальто д/с и зимн., р. 48-50 в х/с, по 200 руб. 8-953-38-58641
➤ Пальто д/с кож., черн., с лисой, р. 48/170-175, 10000 руб. 4-58-14
➤ Пальто драп. д/с корич. и бордов., р. 48 в о/с, недорого. 9-14-23
➤ Пальто красн., оч. красив., нов., р. 50. 6-87-44
➤ Пальто летн. (Беларусь), бел. с выбит. рис., красив., р. 50, нов. 4-53-37
➤ Пальто на синтеп. бирюз., р. 48-50, нов., недорого. 4-61-93, 8-912-66-41462
➤ Пальто сер., беж., красн., р. 44-46. 6-87-44
➤ Пиджак в клет. (красн. с син., с блестящ. нит.), р. 44-46. 6-87-44
➤ Пиджак черн., нов., р. 50-52. 9-14-23
➤ Платки пухов., недорого. 6-30-86
➤ Платки шелк., красив., 5 шт. 9-14-23
➤ Платье свад. бел. (стразы, блестки, кружева), в о/с, р. 44-46, 5000 руб. 8-982-72-31793
➤ Платье черн. с корот. рукав. (Англия), р. 46-48. 3-86-97
➤ Платье шерст., в клет., красно-син., р. 44. 6-87-44
➤ Платье шерст. красн., нов., р. 42-44. 6-87-44
➤ Платье шерст. удлин., корич., нов., р. 46. 6-87-44
➤ Платья цветн. без рукав. (Англия), нов., р. 46-48. 3-86-97
➤ Плащ кож. длин., св.-корич., р. 46-48, 18000 руб. 8-922-20-61073
➤ Плащ кож. черн., р. 42-44, в о/с, 1000 руб. 8-908-91-78514
➤ Плащ красн., нов., р. 52-54, недорого. 9-19-01
➤ Плащ красн. с черн. отдел., на высок. женщ., р. 50, недорого. 9-65-70
➤ Плащ легк., на поясе, т.-сер., р. 44, в о/с, 4-82-97
➤ Плащ, р. 44-46. 2-26-21, 8-908-91-13519
➤ Плащи из плащевки, голуб., беж., сер., р. 42-46, в о/с. 6-87-44
➤ Плащи т.-син. и т.-корич., беж., с капюш., р. 48-50. 6-87-44
➤ Плащи утепл., черн., корич., нов., р. 46/170, 46/158. 6-87-44
➤ Пуховик, р. 44-46. 2-26-21, 8-908-91-13519
➤ Свитер шерст., бел., р. 48, нов., недорого. 9-14-23
➤ Туфли модельн. сер., р. 33, кабл. 11 см. 5-85-06, 8-912-21-39450
➤ Халаты раб., 2 шт., р. 52-54. 3-17-05
➤ Шапку + ворот. песц. 6-87-44
➤ Шапку норк., корич. 8-908-91-78514
➤ Шапку норк., корич., р. 57, в х/с, недорого. 9-14-23
➤ Шапку норк. нов. 6-55-60
➤ Шапку норк., нов., р. 57, недорого. 3-17-05
➤ Шапку норк., р. 56. 8-950-65-07037
➤ Шапку норк., р. 56-57, нов. 8-950-65-14625
➤ Шапку норк. с отворот., корич., р. 57, нов., 3000 руб. 4-67-18
➤ Шапку норк., св.-корич., р. 56, недорого. 4-37-97, 8-950-19-85747
➤ Шапку песц. вязан., черн., р. 55, 300 руб. 4-37-97, 8-950-19-85747
➤ Шляпу фетр., черн., р. 57 (красив.). 9-65-70
➤ Шубу из енотовид. собаки, р. 48. 4-63-36
➤ Шубу из стриж. нутр., оригинал. фасон, р. 48-50/170-175, 20000 руб. 4-58-14
➤ Шубу иск., кремов., р. 50, в о/с, недорого. 9-14-23
➤ Шубу иск., с капюш., р. 48-50, нов., недорого. 4-61-93, 8-912-66-41462
➤ Шубу карак. (крупн. завиток), р. 50. 4-63-36
➤ Шубу корот., французз. кролик, р. 44-46. 8-950-65-14625
➤ Шубу мутон., нат., удлин., корич., нов., р. 50-52, 30000 руб. 9-25-37, 8-953-00-90820
➤ Шубу мутон., нов., р. 48-50, 1500 руб. 8-908-90-41543
➤ Шубу мутон. облегч., черн., р. 42-44, 3000 руб. 8-908-91-78514
➤ Шубу мутон., оч. красив., р. 58-60, нов. 4-58-06, 8-902-87-58499, после 18
➤ Шубу норк., р. 52-54, б/у 1 сезон, срочно. 8-904-17-13109
➤ Шубу норк., черн., элегант., р. 42-44, дл. 108 см, в о/с, торг. 6-03-41, 8-912-63-18082
➤ Шубу нутр. «анжелика», корич., р. 48/115 см, 3000 руб. 4-67-18
➤ Шубу нутр., корич., р. 48-50, нов., 5000 руб. 3-83-46
➤ Шубу под котик (Франция), р. 48. 4-63-36
➤ Шубу укороч. с норк. ворот., р. 46-48, б/у, 4000 руб. 8-922-20-61073
➤ Шубу (Франция), р. 48-50. 6-12-80
➤ Шубу цигейк. сер., укороч., с капюш., р. 46-48, нов. 8-922-14-13731

КУПЛЮ

➤ Платки павловопосадск. 8-953-05-47143

Женская обувь

ПРОДАМ

➤ Босоножки модельн. черн., кабл. 9,5 см, р. 35-36 (маломерки), недорого. 8-953-05-22287
➤ Босоножки на танкет. (Турция), черн., нов., р. 37, 1000 руб. 3-86-97
➤ Ботинки д/с нат. кожа, на кабл., р. 35. 8-908-91-78514
➤ Валенки подшит. черн., р. 23-25, 150 руб. 8-908-90-41543
➤ Валенки-самокат., р. 36-37. 6-12-80
➤ Кроссовки зимн., на платфор. 8-912-03-88060
➤ Мокасины нов., р. 39 (маломер.) или поменяю на р. 40. 6-67-19, 8-908-91-25986
➤ Обувь для разн. сезонов, разн. р-ры. 8-904-98-80603
➤ Сапоги войлоч., р. 38, нов. 9-14-23
➤ Сапоги д/с замш., р. 37. 4-63-36
➤ Сапоги д/с (Италия), р. 35-37. 6-87-44
➤ Сапоги д/с модельн. (Австрия), бел., на кабл., р. 37-38, в о/с, недорого. 8-953-05-22287
➤ Сапоги зимн. «Вокмакс», черн., нов., р. 38, 2900 руб. 8-904-16-98829
➤ Сапоги зимн., нат. мех и кожа, на небольш. кабл., черн., на р. 38. 4-63-36
➤ Сапоги зимн. (Финляндия), нат. мех и кожа, нов., р. 38, нов. 4-14-76
➤ Сапоги зимн., черн., р. 37, кабл. 7 см. 9-65-70
➤ Сапоги летн., черн., нов., на шпильке, р. 36-37. 9-65-70
➤ Туфли без кабл., красн., р. 38, 300 руб. 3-83-46
➤ Туфли (Италия), бел., на кабл. 5 см, нов., р. 36-37. 9-65-70
➤ Туфли (Италия), бел., на ремешке, со страз., на шпильке 6 см, р. 37. 9-65-70
➤ Туфли кож., черн., небольш. каблук, р. 37, 38-39, имп., недорого. 9-14-23
➤ Туфли кож., черн., р. 36. 3-69-87
➤ Туфли модельн., босонож. имп., нов., нат. кожа, р. 33-36. 6-87-44
➤ Туфли модельн., нат. замша, черн., заостр. носок, небольш. шпилька, р. 37. 8-904-54-02022
➤ Туфли на небольш. кабл., корич., р. 38, недорого. 3-38-96, 8-909-01-92980
➤ Туфли на сплош. подош., нов., р. 38. 3-86-97
➤ Туфли черн., р. 38, кабл. 7 см, в о/с, недорого. 9-14-23

Мужская одежда

ПРОДАМ

➤ Брюки ватн., р. 58. 8-908-90-41543
➤ Брюки джинс., р. 48. 3-69-87
➤ Брюки сукон., р. 46 и 52. 8-908-90-41543
➤ Ветровку, р. 52-54, недорого. 6-84-56, 8-908-91-41281
➤ Дубл. иск., р. 52, нов., 1000 руб. 9-14-23
➤ Дубл. сер., р. 54, 1300 руб. 4-13-00
➤ Костюм камуфляж., утепл., нов., р. 52/3, недорого. 8-952-72-62934
➤ Костюм классич. (брюки + пиджак), сер., р. 46-48/182, в о/с. 8-904-17-63504
➤ Костюм т.-син., р. 48/164, нов. 6-87-44
➤ Костюмы для школьников, 3 шт., р. 46-48, в о/с, недорого. 3-17-05
➤ Костюмы св.-сер. и т.-сер., в х/с, р. 52-54, недорого. 6-30-86
➤ Костюмы сукон., р. 50 и 52. 8-908-90-41543
➤ Куртки ватн., нов., монтаж., р. 48 и 54. 8-908-90-41543
➤ Куртки джинс., на подкладе, светл., р. 50. 6-87-44
➤ Куртки кож., черн. и корич., р. 50. 6-87-44
➤ Куртку д/с, нат. кожа (Турция), р. 50/170. 9-47-57, 8-906-80-96213
➤ Куртку зимн., р. S. 8-908-91-65535
➤ Куртку, нат. мех, с капюш., верх - плащев., р. 48-50. 4-61-93, 8-912-66-41462
➤ Куртку нов., р. 48, 500 руб. 8-953-38-58641
➤ Куртку светл. утепл., с капюш., р. 44-46, в о/с, недорого. 9-14-23
➤ Одежду разн., разн. р-ры. 8-904-98-80603
➤ Олимпийку фирмен., р. М. 8-908-91-65535
➤ Пальто кашемир., черн., имп., р. 50-52, нов. 8-922-29-13553
➤ Пальто кож., подстеж. из нат. меха, р. 50-52. 4-61-93, 8-912-66-41462
➤ Пальто на нат. овчине, р. 50. 6-99-12, 8-922-13-39283
➤ Пиджак удлинен. (Италия), сер., нов., р. 50-52, 800 руб. 3-42-97
➤ Пиджак черн., нов., р. 52, недорого. 9-14-23
➤ Пиджаки (черн., беж., сер.), р. 50. 6-87-44
➤ Плащ брезент. для рыбака, 200 руб. 8-908-90-41543
➤ Плащ осен. т.-корич., р. 46. 4-44-74
➤ Пуховик корич., р. 54, в х/с, 700 руб. 4-13-00
➤ Пуховик светл. с капюш., р. 48. 4-44-74
➤ Рубашки классич. разн. расцет., р. 46-48/182, в о/с. 8-904-17-63504
➤ Рубашки нов. и в х/с, р. 48-50, недорого. 6-30-86
➤ Свитер шерст., р. 48-50, 250 руб. 3-69-87
➤ Халат махров. корич.-бел., р. 48, недорого. 9-14-23
➤ Шапку-ушан. ондатр., нов., р. 57, 1100 руб. 4-13-00
➤ Шапку-формов. норк., р. 57. 3-69-87
➤ Шубу цигейк., нов., р. 46, 1500 руб. 8-908-90-41543

Мужская обувь

ПРОДАМ

➤ Ботинки зимн. замш. (Китай), р. 40. 8-908-90-41543
➤ Валенки черн., р. 41, нов. 3-69-87
➤ Обувь для разн. сезонов, разн. р-ры. 8-904-98-80603
➤ П/ботинки раб., р. 42, недорого. 4-49-44
➤ Сапоги армейские, на шнуров., на толст. подош., р. 41, нов. 6-30-86
➤ Сапоги зимн., нат. мех, нов., р. 41, в х/с. 6-30-86
➤ Сапоги резин., нов., р. 42. 4-49-44
➤ Сапоги ялов., р. 42-43. 8-950-64-44572
➤ Туфли кож., черн., нов., р. 43, недорого. 9-14-23
➤ Туфли, р. 39, 400 руб. 3-69-87
➤ Туфли раб., нов., р. 42. 4-49-44
➤ Туфли черн., нов., р. 43, 350 руб. 3-42-97

Детские товары

ПРОДАМ

ОДЕЖДА

➤ Блузки бел. школьн. на реб. 9-13 лет, недорого. 8-950-65-07037
➤ Блузки нарядн. (бел. и голуб.) для дев. 1-4 класса, в о/с, недорого. 4-14-76
➤ Брюки болоньев. на дев., р. 75 см. 3-69-87
➤ Брюки джинс. на дев., р. 78. 3-69-87
➤ Брюки черн. для дев. 9-13 лет., 8-950-65-07037
➤ Брюки школьн., нов., р. 48. 8-950-20-80670
➤ Ветровку на реб. 2-3 лет. 3-69-87
➤ Вещи для дев. 1-5 лет (колгот., футбол., платья), в о/с. 3-62-59
➤ Вещи на дев. до 2 лет. 3-69-87
➤ Вещи на мальч. до 14 лет, нов. и в о/с, недорого. 4-74-16
➤ Жилет на подклад., черн., для дев. 6-8 класса, б/у, недорого. 8-908-91-25986
➤ Комбинез. д/с для реб. 5 -6 лет, в о/с, недорого. 3-62-59
➤ Комбинез. д/с на мальч. 1-2 лет, в х/с, недорого. 8-932-61-32098
➤ Комбинез. д/с, сплош., сирен., р. 75 см. 3-69-87
➤ Комбинез. зимн., для дев., р. 104, в о/с. 4-28-70, 8-950-19-12055
➤ Комбинез.-конверт «Кико», д/с, голуб., с пинет., р. 74, в идеал. сост., 1000 руб. 4-82-97
➤ Комбинез.-трансфор. для дев. 2-6 мес. 8-904-16-76045
➤ Комбинез.-трансфор. зимн., на овчине, р. 64/90, голуб., 1000 руб. 4-82-97
➤ Конверт-трансфор. на овчине, 2500 руб. 4-51-71
➤ Костюм школьн. т.-син. (юбка, жилет, жакет), шерст., р. 42-44. 6-87-44
➤ Костюмы школьн. для мальч. 1-11 класса, б/у, от 300 до 2000 руб. 3-99-34, 8-950-20-90323
➤ Куртки в о/с, для дев. 2-10 лет. 4-14-76
➤ Куртку зимн. на дев. 2 лет, 300 руб. 3-69-87
➤ Куртку-комбинез. д/с на реб. до 2 лет, 1500 руб. 4-51-71
➤ Одежду для дев. 3-10 лет, в о/с. 4-14-76
➤ Одежду для разн. сезонов, разн. р-ры. 8-904-98-80603
➤ Одежду разн. на мальч. 1-2 лет. 8-932-61-32098
➤ Пальто с капюш., сер., нов., р. 34-36. 6-87-44
➤ Пальто черн. с нат. мехом, р. 40. 6-87-44
➤ Платье нарядн. для дев., р. 46, в о/с, недорого. 6-67-19, 8-908-91-25986
➤ Платье шерст. в склад., корич. с бел. ворот. и манж., нов., р. 42-44. 6-87-44
➤ Платья разн. красив. для дев. 2-3 лет, по 200 руб. 3-69-87
➤ Плащ персик. красив., для дев., р. 34-36, в о/с. 4-14-76
➤ Плащ-пальто с мех. подстеж., светл., р. 42. 6-87-44
➤ Плащи, в о/с, для дев. 2-10 лет. 4-14-76
➤ Пуховик «Адидас» для мальч., р. 32-34. 8-908-91-65535
➤ Пуховик с капюш. сирен., р. 42-44. 8-950-65-07037
➤ Пуховики, в о/с, для дев. 2-10 лет. 4-14-76
➤ Сарафан т.-син., нов. для дев. 1-2 кл., недорого 4-14-76
➤ Шарф зелен. 8-908-91-65535
➤ Шубу мутон. (Казань), р. 26, в о/с. 4-14-76

ОБУВЬ

➤ Босоножки «Юничел», р. 36, недорого. 4-14-76
➤ Ботинки д/с для дев., р. 34, 400 руб. 8-902-87-12183
➤ Ботинки д/с, р. 20. 3-69-87
➤ Кроссовки для дев., р. 34, 200 руб. 8-902-87-12183
➤ Мокасины на низк. кабл., черн., на р. 36, имп., 700 руб. 3-86-97
➤ Обувь на мальч. до 14 лет, нов. и в о/с, недорого. 4-74-16
➤ Обувь разн. для дев. 2-10 лет, в о/с. 4-14-76
➤ Обувь разн., р. 20. 3-69-87
➤ Обувь разн., разн. р-ры. 8-904-98-80603
➤ Сандалии кож. «Колобок» с ортопед. стельк., на узк. ножку, в о/с, р. 21, 300 руб. 4-82-97
➤ Сандалии, р. 20. 3-69-87
➤ Сапоги резин. на реб. 1,5-2 лет, дешево. 3-62-59

МЕБЕЛЬ

➤ Кроватку светл. («Икея») с ортопед. матрац., после 1 реб. 6-51-19, 8-922-10-74136
➤ Кровать деревян. с матрац. 3-32-48, после 19
➤ Кровать, недорого. 8-904-38-13346
➤ Кровать с матрац. для реб. от 2 лет, 2500 руб. 6-30-13, 8-908-63-98697
➤ Мебель детск. (пенал, шкаф навес., шкаф для одежды). 6-75-71, 8-950-64-01220
➤ Стол-стул дерев. 8-904-16-76045

КОЛЯСКИ

➤ Коляску зимне-летн. «Адамекс-Густав», салат., в х/с, 1000 руб. 8-908-91-78514
➤ Коляску зимне-летн. «Геоби». 8-953-38-63816
➤ Коляску зимне-летн. «Инглезина», бордов. с сер., в о/с. 6-26-31, 8-950-19-54503
➤ Коляску «Рико» (Польша), т.-син., в х/с, недорого. 8-950-63-50619
➤ Коляску «Тутис-Зиппи» 2-в-1, красн., в о/с. 8-902-87-90067
➤ Коляску-люльку «Пег-Перего» (Италия), красн., спинка регул., в о/с, 6000 руб. 8-919-36-53878
➤ Коляску-трансфор. «Адамекс», сине-голуб., есть все, в о/с, 5000 руб. 8-953-60-89948
➤ Коляску-трансфор., корич., в х/с. 8-908-63-63160
➤ Коляску-трансфор. розов., в х/с, 2000 руб. 5-98-19
➤ Коляску-трансфор., съемн. короб, фисташков., нов. 8-919-38-08372

ПИТАНИЕ

➤ Питание «Малютка». 7-73-60
➤ Смесь «Беллакт» для реб. от 0 до 6 мес. 8-953-60-13342

ПРОЧЕЕ

➤ Аудиокассеты с зап. детск. песен и сказ. 3-59-46, после 17
➤ Весы электрон. «Беби», 2000 руб. 5-98-19
➤ Горшок эмалиров., нов. 9-14-23
➤ Готовальню для школьн., нов. 3-59-46, после 17
➤ Грампластинки детск. 3-59-46, после 17
➤ Диафильмы. 8-950-65-43896
➤ Игру «Ботаническое лото», на 4 яз. 3-59-46, после 17
➤ Игры настол. для детей 9-14 лет, нов. 7-41-99, 8-950-65-07037
➤ Купальник сплош., р. 46 + шапочка + очки, недорого. 6-67-19, 8-908-91-25986ё
➤ Матрасик на кроват., 500 руб. 3-50-94, 8-902-87-88472
➤ Машину «Беби-Кар» для реб. от 1 года. 6-10-48, 8-950-19-23243
➤ Молокоотсос «Авент», в х/с, 500 руб. 3-50-94, 8-902-87-88472
➤ Одеяло ватн., недорого. 3-69-87
➤ Переноску а/м, в о/с. 8-953-60-49437
➤ Подогреват. детск. питан. 6-84-56, 8-908-91-41281
➤ Ранец для нач. классов, нов., недорого. 8-922-21-56105
➤ Ранцы для дев. (начальн. школа), в о/с, 2 шт. 4-14-76
➤ Рюкзак для учебы, спорта, нов., недорого. 8-922-21-56105
➤ Ходунки с муз., салат. цв. 3-18-41

Животные

ПРОДАМ

➤ Аквариум 100 л, со всеми принадлеж. 9-67-47
➤ Аквариум для грызунов, 30 л. 6-84-56, 8-908-91-41281
➤ Аквариум панорамн. с оборуд., 90 л с 3-мя больш. сомиками. 8-904-54-02022
➤ Аквариумы бескаркас. 14 и 28 л, 3-32-48, после 19
➤ Грунт и ракушки для аквар. 6-84-56, 8-908-91-41281
➤ Индюков. 8-953-05-25505
➤ Канареек. 3-71-66
➤ Клетку для грызунов. 4-69-67, 8-904-54-03485
➤ Клетку для птиц. 4-69-67, 8-904-54-03485
➤ Кобеля восточноевроп. овчар., возр. 1 год, 5000 руб. 8-953-38-18560
➤ Козу молод. дойн. 8-982-65-66221
➤ Корову, возр. 5 лет. 3-99-41, после 22, 8-967-63-90536
➤ Котят британ., возр. 1 мес. 8-953-00-56599
➤ Котят шотланд. вислоух. 8-904-17-31025
➤ Котят шотланд. голуб. (плюш.), возр. 2 мес., к туал. приуч. 8-900-21-11085
➤ Котят шотланд., деш

Все рекламируемые товары подлежат обязательной сертификации, услуги - лицензированию. Реклама

➤ Отдам в добрые руки бело-черн. кошечку, возр. 1 год, к туал. приуч. 8-912-64-67761
➤ Отдам в добрые руки котят, возр. 1 мес. 8-922-29-63510
➤ Отдам в добрые руки самостоят. котят, возр. 3 мес. 9-53-94
➤ Отдам в добрые руки черн. кошечку, возр. 1 мес., оч. ласков., забирает отрицат. энерг. 3-95-39
➤ Отдам в добрые руки щенка, возр. 4 мес., кличка Блэк (смешной красавчик). 8-912-28-46190, Ольга
➤ Отдам в надежные руки щенков и взросл. собак из приюта «Оглянись». 8-963-04-98746
➤ Отдам в хор. руки котенка. 8-953-60-02430
➤ Отдам в хор. руки кошечку, возр. 2 мес., приуч. 8-900-19-89795
➤ Отдам добрым людям молод. бел. пушист. кошку, к лотку приуч. 8-922-16-69052
➤ Отдам кота шотланд., кастрир., возр. 9 мес. 8-903-90-79092
➤ Отдам котенка в добр. руки. 8-904-98-23650
➤ Отдам сер. кошечку в добрые руки, игрив., чистоплот., к горшку приуч., возр. 3,5 мес. 8-950-19-60228

Книги, журналы

ПРОДАМ

➤ Альбом по дрессиров. собак (больш. красочн.). 9-14-23
➤ Бажов П., 3 т. 3-84-70
➤ Блок А., 6 т. 3-84-70
➤ Буклет по шитью игрушек. 3-59-46, после 17
➤ Драйзер Т., 12 т. 3-84-70
➤ Журналы по вязанию для взросл. 3-59-46, после 17
➤ Книги по рем. и обслуж. а/м «ГАЗ-24», «ГАЗ-2401», «ГАЗ-3102». 4-26-51, 8-904-98-04163
➤ Книги по шахматам. 3-69-87
➤ Книги разн. жанров. 4-66-74
➤ Книги разн. жанров. 8-904-54-21827
➤ Книги разных жанров (худ. и по вязанию). 9-14-23
➤ Книги, хрестомат. для 3-4 класса. 8-950-65-07037
➤ Куприн А., 9 т. 3-84-70
➤ Любовные романы. 3-59-46, после 17
➤ Макаренко А., 5 т. 3-84-70
➤ Маяковский В., 6 т. 3-84-70
➤ Мопассан Ги де, 2 т. 3-84-70
➤ Роллан Р., 9 т. 3-84-70
➤ Рома Зверь «Дожди-пистолеты». 3-59-46, после 17
➤ Роман любовн. Хелен Холстед «Гордость и предубеждение-2» (прод. романа Джейн Остин). 3-59-46, после 17
➤ Сборник стихов новоурал. авторов «Созвучие-2014». 3-59-46, 8-965-50-83095
➤ Серию книг «Сталкер». 8-908-91-65535
➤ Толстой А., 8 т. 3-84-70
➤ Учебник англ. яз. 8-908-91-65535
➤ Шевченко Т., 4 т. 3-84-70
➤ Шекспир У., 8 т. 3-84-70
➤ Шелдон С. Романы. 3-59-46, после 17
➤ Шишков В., 10 т. 3-84-70
➤ Шолохов М., 8 т. 3-84-70

КУПЛЮ

➤ Журналы «Моделист-конструктор» за 2010-2012 гг. 9-08-19
➤ Книги, журналы, фото, изд. до 1917 г. 8-953-05-47143

Музыка

ПРОДАМ

➤ Гармонь «Рябинушка». 4-66-74
➤ Грампластинки с зап. популярн. песен, опер (сов. время). 9-97-65
➤ Пианино «Лирика», т.-корич. лак, 3 клавиши, в х/с, недорого. 8-908-91-00334
➤ Пианино «Урал». 6-55-60
➤ Пластинки В. Высоцкого, 8 шт. 9-14-23
➤ Пластинки (детск., сов. эстрад. 60-70-х гг.), 110 шт., оптом, 700 руб. 3-42-97

КУПЛЮ

➤ Патефон, магн. произв. СССР. 8-953-05-47143
➤ Пластинки сов. эстрады и муз. 90-х гг. (песни цыган, М. Бернес, Л. Утесов и др.). 8-963-04-30313

Спорттовары

ПРОДАМ

➤ Велосипед дамск. «Стелс», в х/с, 7-скорост., 5000 руб., торг. 8-953-60-43455
➤ Гантели, 12 кг. 4-49-44
➤ Гирю 32 кг. 8-982-66-73360
➤ Гирю, 32 кг, 500 руб. 8-950-19-26217
➤ Катер алюмин. «Прогресс-2М» с 4-такт. инжект. мотором «Меркури-50EFI», 2008 г., прицеп, 245000 руб. 8-922-70-68530
➤ Кеды кож., бел., р. 41, 150 руб. 8-908-90-41543
➤ Кеды нов., корич. с бел., на шнурках (Ленинград), р. 23,5. 6-30-86
➤ Коньки ролик., р. 41. 8-900-20-79871
➤ Коньки фигурн., бел., утеплен., в о/с, р. 37. 4-14-76
➤ Коньки хок., р. 34, 35. 4-54-02
➤ Ледобур. 8-908-90-41543
➤ Ледобуры из нерж. стали, диам. 130, 2 шт. 4-14-76
➤ Лодку алюмин. «Казанка-6», вес 75 кг, под мотор до 15 л. с., 35000 руб. 8-922-70-68530
➤ Лодку «Джек» с мотором «Меркуль», 15 л. с., на гарант. 8-909-01-67594
➤ Лодку надувн. «Муссон-3100», 2014 г. в., 20000 руб. 8-908-90-61371
➤ Лодку «Янтарь-2», 50000 руб. 9-01-24
➤ Ложку деревян. с местом. 8-900-20-87009
➤ Мотор «Тохатсу-9,8», вес 26 кг, нов., обкатан., 67000 руб. 8-922-70-68530
➤ Мяч волейбольн. «Микаса». 8-982-66-73360
➤ Обруч алюмин. 8-982-66-73360
➤ П/кеды нов., р. 41, 200 руб. 8-904-98-49069
➤ Покрышку + камеру для мопеда, 150 руб. 3-42-97
➤ Рюкзак вместит., красив. 9-65-70
➤ Самокат «Скаут», красн., нагруз. 130 кг (1 взросл. + 1 реб.), 1700 руб. 2-49-24, кроме выходных, 8-953-00-37703
➤ Седло мягк. для велосипеда, трубка 25 мм, 200 руб. 8-904-98-49069
➤ Секундомер, 100 руб. 8-908-90-41543
➤ Сетку волейбол. 8-982-66-73360
➤ Сетку футбол. 8-982-66-73360
➤ Спорт. дорожку, нов., 2000 руб. 9-09-03
➤ Стол теннис. 8-982-66-73360
➤ Тренажер «Степпер». 6-79-38
➤ Тренажер «Степпер». 8-922-29-63510
➤ Тренажер «Темп». 9-26-39
➤ Тренажер эллиптич. «BE-5920», нов. 8-982-66-73360
➤ Тренажерный комплекс для занят. бодибилдингом + гантели и штанга. 6-03-41, 8-912-63-18082
➤ Форму хок. для реб. 5-7 лет. 2-49-24
➤ Хоккейный инвентарь. 8-922-13-48641

КУПЛЮ

➤ Бинокль, микроскоп и др. оптику. 8-953-05-47143
➤ Бинокль, можно неисправн. 8-900-20-79871
➤ Велосипед с переключ. скоростей. 4-26-12, 8-912-66-73443
➤ Велосипед с переключ. скоростей, можно неисправн., недорого. 8-902-87-21727
➤ Сиден. для велосипеда. 4-26-12, 8-912-66-73443

МЕНЯЮ

➤ Коньки ролик., р. 41 на бинокль, ф/аппарат цифров. 8-900-20-79871

Автомобили

ПОКУПКА ПРОДАЖА АВТОМОБИЛЕЙ
7-53-55 7-53-56
АвтоПартнер компания | Автосалон: Заречная, 2а
www.автопартнер96.рф

ПРОДАМ

ОТЕЧЕСТВЕННЫЕ

➤ «ВАЗ-11113» («Ока»), 1999 г. в., вишн., проб. 50000 км, 1 хоз., в о/с. 8-967-85-52949
➤ «ВАЗ-2105», 1997 г. в., вишнев., КПП-5, в х/с, 35000 руб. 8-963-04-92465
➤ «ВАЗ-2105», 1997 г. в., сигн., 25000 руб. 8-908-63-62783
➤ «ВАЗ-2106», 1991 г. в., беж., в х/с. 8-904-17-25278
➤ «ВАЗ-2106», 1992 г. в., беж. (ходов. часть перебрана, капрем.). 8-904-17-25278
➤ «ВАЗ-2109», 1998 г. в., ц. догов. 8-922-10-14547
➤ «ВАЗ-21099», 2002 г. в., серо-голуб., инжект., 85000 руб., торг. 8-902-87-47378
➤ «ВАЗ-2110», 2002 г. в., серебр., 90000 руб., торг. 8-952-72-81201
➤ «ВАЗ-21102», 2004 г. в., сереб., 110000 руб., торг. 8-953-00-20391
➤ «ВАЗ-2113», 2008 г. в., в о/с, проб. 45000 км. 8-908-63-04487
➤ «ВАЗ-2115», 2004 г. в., цв. «снежн. королева», 2 компл. рез., 105000 руб. 8-922-20-79900
➤ «ВАЗ-2115», 2005 г. в., цв. «серебр. метал.». 8-953-05-76005
➤ «ВАЗ-21213», син., двиг. 1,6 л, кузов 2009 г. в., газ-бенз., ЭСП, магн., компл. зимн. рез. на дис., в х/с, 135000 руб., торг. 5-98-19
➤ «ГАЗ-2705» («Газель»), 2008 г. в., фургон, полн. прив., нов. резина, проб. 56000 км, 1 хоз., варианты обмена. 8-967-85-52949
➤ «ГАЗ-2707», 2006 г. в., будка, двиг. 400, инжект. 8-919-38-92570
➤ «ГАЗ-2752», 2012 г. в., сер., в о/с. 8-950-19-59984
➤ «ГАЗ-3110», 2003 г. в., цв. «буран», ц. догов. 8-922-61-42678
➤ «ЗАЗ-Шанс», 2011 г. в., вишн., седан, двиг. 1,5 л, тонир. 8-908-92-84747
➤ «Лада-Калина», 2009 г. в., т.-сирен., хэтчбек, двиг. 1,6 л, сигн., а/зап., проб. 39000 км, есть все. 8-922-16-90457
➤ «Лада-Калина-Универсал», 2009 г. в., в о/с, 190000 руб., торг. 8-908-92-33492
➤ «МАЗ-5334», борт., или поменяю на а/м «бычок», «газон», «газель». 2-49-24
➤ «Оку», 1999 г. в., проб. 53000 км. 3-17-81, 8-950-65-88181
➤ «УАЗ-3909», 1997 г. в. 8-982-66-73360

ИНОМАРКИ

➤ «Грейт-Вол», 2006 г. в., рамн. внедорож., ц/замок, в х/с. 8-908-63-62783
➤ «Дэу-Нексия», 2005 г. в., сереб., 16-клапан., в х/с, 125000 руб., торг. 8-950-19-95660
➤ «Дэу-Нексия», 2007 г. в., красн., 16-клапан., компл. «макс.», сигн. с а/зап., компл. зимн. рез. на дис., 160000 руб. 8-904-98-06867
➤ «Дэу-Нексия», 2010 г. в. 3-99-41, после 22, 8-967-63-90536
➤ «Киа-Рио», 2010 г. в., седан, син., двиг. 1,4 л, МКПП, проб. 75000 км, в о/с или поменяю на иномарку не старше 2011 г. в , с допл. 9-89-99, 8-922-29-45856, Дмитрий
➤ «Мазда-3», 2008 г. в., двиг. 1,6 л, АКПП, проб. 102000 км, 380000 руб. 8-950-19-63608
➤ «Мазда-3», 2008 г. в., двиг. 1,6 л, АКПП, проб. 102000 км, 390000 руб. 3-23-41, 8-950-64-42097
➤ «Мазда-Демио», фиолет., 1999 г. в., недорого. 8-904-17-40781
➤ «Мерседес-Вито», 1998 г. в., АКПП, бенз., двиг. 2,3 л, проб. 280000 км, 310000 руб. 8-912-61-66757
➤ «Мицубиси ASX», 2011 г. в., в о/с. 8-909-00-63381
➤ «Мицубиси-Лансер IX», 2007 г. в., цв. «серебр. метал.», двиг. 1,6 л, 98 л. с., проб. 22000 км, зимой не эксплуат., 1 хоз. 4-06-63
➤ «Ниссан-Кашкай», 2007 г. в., черн., проб. 75000 км. 6-84-56, 8-908-91-41281
➤ «Ниссан-Кашкай», 2008 г. в., черн., перед. прив., двиг. 2 л, 140 л. с., проб. 42000 км, 1 хоз., обслуж. в автосалоне, 730000 руб., торг. 8-922-20-58419
➤ «Ниссан-Куб», 2007 г. в., серебр., есть все, в х/с, 320000 руб. 8-922-14-81567
➤ «Ниссан-Микра», 2008 г. в., двиг. 1,2 л, АКПП, в о/с. 8-922-60-99249
➤ «Ниссан-Ноут», 2008 г. в., есть все, в о/с. 8-904-54-39835
➤ «Ниссан-Ноут», 2011 г. в., т/о у официал. дилера, гараж. хранен., 1 хоз. 6-91-72, 8-922-12-54486
➤ «Опель-Астра», 2009 г. в., в о/с. 8-909-00-63381
➤ «Опель-Корса», 2008 г. в., двиг. 1,4 л, АКПП, проб. 65000 км, 335000 руб. 3-23-41, 8-950-64-42097
➤ «Опель-Мерива», 2008 г. в. 8-982-66-73360
➤ «Понтиак-Вейб», 2005 г. в., красн., АКПП, 430000 руб., торг, варианты обмена. 8-912-24-93708
➤ «Рено-Логан», 2010 г. в., т.-сер., сигн., магн., а/зап., небит, проб. 67000 км, 1 хоз. 8-904-98-70149
➤ «Тойота-Старлет», 1999 г. в. 8-919-38-92570
➤ «Тойота-RAV4», 2007 г. в., МКПП, двиг. 2 л, 150 л. с., 630000 руб., торг. 8-982-73-53944
➤ «Фольксваген-Гольф», 1997 г. в., зелен., в х/с, 165000 руб. 8-908-90-79280
➤ «Форд-Фокус», 2001 г. в., серебр., седан, АКПП, есть все, 180000 руб. 8-922-14-81567
➤ «Форд-Фокус», 2001 г. в., универсал, АКПП, больш. багаж., вложен. не треб., 250000 руб. 8-908-92-90764
➤ «Хундай-Акцент», 2008 г. в., серебр., полн. компл., проб. 79000 км, 2 компл. рез., в о/с, 270000 руб. 8-950-19-27406, 8-902-87-41993
➤ «Хундай-Гетц», 2004 г. в., желт., АКПП, 4ЭСП, ПБ, АБС, сигн., магн., 2 компл. колес. 8-922-61-88392
➤ «Хундай-Туксон», 2007 г. в., полн. компл., в о/с. 8-922-13-48641
➤ «Хундай-Гетц», 2008 г. в., второй компл. рез. на дис., зимн. пакет. 8-902-87-87609
➤ «Шевроле-Лачетти», 2011 г. в., универсал, черн., двиг. 1,6 л, МКПП, проб. 39000 км, в о/с. 6-55-80, 8-912-62-41238, Леонид
➤ «Шевроле-Спарк LS 1.0 AT, 1EQ48CBAK», 2012 г. в., красн., тонир., гараж. хранен., проб. 6000 км. 9-34-50, 8-950-20-31265
➤ «Шкода-Октавия-3 A7», 2014 г. в., серебр., двиг. 1.2 л TSI, 105 л. с., МКПП, проб. 19000 км, на гарант., 635000 руб. 8-922-70-68530
➤ «Шкода-Октавия-Тур», 2008 г. в., двиг. 1,6 л, 102 л. с., МКПП, полн. компл., компл. летн. и зимн. рез. 6-57-23, 8-904-16-37244

МОТОЦИКЛЫ И ПРОЧЕЕ

➤ Кран-штабелер ОП-05. 2-49-24

КУПЛЮ

➤ А/м любой, после ДТП. 8-922-10-08685
➤ А/м отеч. за 50000-70000 руб., в рассроч. 8-906-80-35965
➤ А/манипулятор в раб. сост. 2-49-24
➤ «ВАЗ-2108-2115» в любом состоянии. 8-922-14-81567
➤ «ВАЗ-2114», «Приору», «Калину», можно после ДТП. 8-950-65-25694
➤ Грузовой а/м имп., до 3,5 т, недорого. 2-49-24
➤ Иномарку не старше 2011 г. в., в о/с, без посред. 9-89-99, 8-922-11-50509
➤ М/технику отеч. («Тула», «Минск», «Восход», «Муравей», «Ява» и т.п.), можно без докум., некомпл. 8-953-38-41662

Автозапчасти

ПРОДАМ

➤ А/аккумулятор, в х/с. 9-26-39
➤ А/камеры R13. 6-84-56, 8-908-91-41281
➤ А/отопитель диз., 24 В (можно для гаража, тепл.). 2-49-24
➤ А/покрышки для «Жигулей» 6/15/13 , 2 шт., нов. 6-84-56, 8-908-91-41281
➤ Баллон газ. для а/м. 8-953-00-14104
➤ Бампер перед., б/у, для «Ниссан-Кашкай», 2011 г. в. 8-950-63-23587
➤ Бампер перед. для «Шевроле-Лачетти», седан, нов., некраш., 4000 руб., торг. 8-922-14-04099
➤ Бензин АИ-80. 6-78-62
➤ Брызговики универсал., нов. 3-99-34, 8-950-20-90323
➤ Генератор для «ЗИЛ». 7-54-84, 8-922-14-76015
➤ Гильзы (8 шт.), поршни с шатун. (8 шт.) для а/м «МАЗ». 2-49-24
➤ Глушитель перед., нов., для «Дэу-Матиз». 9-34-50, 8-950-20-31265
➤ Датчик ступицы для «Опель-Астра Н», нов. 2-49-24
➤ Двигатель для «ВАЗ-2114», 1,5 л, проб. 80000 км, с докум., 20000 руб. 8-922-14-81567
➤ Диски 4х100, 2 шт., по 250 руб. 3-23-41, 8-950-64-42097
➤ Диски стальн. R15 ET38, 5х100, 57,1, для а/м «Фольксваген», «Шкода». 6-85-85, 8-912-61-38652
➤ Диски тормоз. перед. для «Субару-Импреза», 1900 руб. 6-25-95
➤ З/ч для «МАЗ» двиг. ЯМЗ-238, поршни и гильзы для «МАЗ», по 8 шт. 2-49-24
➤ Инструменты для рем. а/м. 4-66-74
➤ Колеса для мопеда, 2 шт. 4-63-36
➤ Колеса зимн. «Йокогама» 175/65/14, на штамп. диск. 6-71-89
➤ Колеса зимн. «Нокия-2», 185/70/14, 4 шт., по 1700 руб. 7-53-21, 8-950-63-63830
➤ Колеса зимн. «Нордмастер», 195/65/15, на дис. 5х105, 4 шт., в о/с, по 2100 руб. 7-53-21, 8-950-63-63830
➤ Колеса зимн. шипов. «Ханкок» 175/65/14, на лит. дис., в о/с, недорого. 4-23-40, вечером, 8-904-98-54495, 8-904-54-06015
➤ Колеса летн. «Йокогама», R14, на лит. дисках , нов., 4 шт., 14000 руб. 8-953-60-89948
➤ Колеса на штамп. дисках, 185/65/14, 4 шт., 1500 руб. (разболт. 4х114). 8-952-13-85954
➤ Колеса нов. для «ЗИЛ», «КАМАЗ», «Газель». 8-953-38-82467
➤ Колеса шоссейн. «Бриджстоун» (Япония), для груз. а/м (больш. давлен.), небольш. пробег, R200 7.00 R15. 2-49-24
➤ Колесо 185/60/14 на дис. 4х100, 500 руб. 3-23-41, 8-950-64-42097
➤ Колесо БЛ85, летн., R13, 350 руб. 7-53-21, 8-950-63-63830
➤ Коляску для м/ц «ИЖ». 5-93-13, 8-965-53-52286
➤ Компрессор а/м. 7-54-84, 8-922-14-76015
➤ Коробку скоростей. 3-54-37, 8-950-64-44572
➤ КПП-5 для «ВАЗ-2114», в о/с, 10000 руб., торг. 8-922-14-81567
➤ Крыло лев. перед. для «Ниссан-Пульсар» (13-й кузов). 3-56-94, 8-950-19-30833
➤ Крышку клапан. для двиг. «ВАЗ-2105». 8-982-66-73360
➤ Насос топливн. высок. давлен. ЯМЗ-236, 5000 руб. 8-953-38-82467
➤ Панель приборов для «ВАЗ-2106», нов. 3-54-37, 8-950-64-44572
➤ Печку отопит. салона в сборе для «ВАЗ-2106». 3-54-37, 8-950-64-44572
➤ Поддон картера «ВАЗ-2105», нов. 8-982-66-73360
➤ Покрышки, 2 шт., для м/ц «Урал» с коляс., нов. 2-26-61
➤ Помпу водян. для «Опель-Астра». 2-49-24
➤ Прицеп самодел., с докум. (треб. небольш. рем.). 3-23-41, 8-950-64-42097
➤ Прокладки голов. для «МАЗ» (стар. образца), 2 шт. 8-908-63-63160
➤ Радиатор для «Газель-Бизнес». 3-56-94, 8-950-19-30833
➤ Резину на внедорож. «Самсон А/Т» 265/70/16, износ 25%, на лит. дис. 6х139,7 ет38, ц.о. 101 мм, 4 шт., 19000 руб. 8-922-70-68530
➤ Сальники к «рабовск.», «лиазовск.» мостам 135х200х12, 3 шт. 2-49-24
➤ Сиденье задн. 60х40 для «Тойота-Королла» (runx, allex), хэтчбек (кузов 121). 7-53-21, 8-950-63-63830
➤ Стекло задн. двери для «ВАЗ-2105, -2107», нов. 8-982-66-73360
➤ Фару прав. для «Хонда-Сивик», 1000 руб. 7-53-21, 8-950-63-63830
➤ Фары, фонари для иномар. 7-53-21, 8-950-63-63830
➤ Фильтры нов. для «Пежо-206». 2-49-24
➤ Ходовые огни по 8 диод. в корпусе, нов., в упак., 550 руб. 7-53-21, 8-950-63-63830

КУПЛЮ

➤ А/покрышки и колеса R13, -15. 4-26-12, 8-912-66-73443
➤ Бамперы для «ВАЗ-2105». 8-908-63-62783
➤ Бензин АИ-92. 6-78-62
➤ Диски R15 4х100 ц. отв. 56, ET 50. 4-26-12, 8-912-66-73443
➤ З/ч к м/ц. 8-953-38-41662
➤ Кабину или дверь лев. для «Супер-МАЗа». 2-49-24
➤ Колеса для «Исудзу L», R15,5 на 6 атмос. 2-49-24
➤ Колеса для «МАЗ», б/у, недорого. 2-49-24
➤ Мотоколяску СЗД или мотор от нее, в сборе. 8-953-38-41662
➤ Покрышки и камеры для м/ц «Урал». 6-63-90, 8-922-21-87314
➤ Покрышки и колеса 185/70/14 или 185/65/15 на дис. 4х100 для а/м «Хонда». 4-26-12, 8-912-66-73443
➤ Покрышки (Япония) для груз. а/м, давл. не менее 6 атм., 195/70/15. 2-49-24
➤ Прицеп для легк. а/м, с докум., можно некомпл. 8-953-38-41662
➤ Прицеп «Енот». 8-953-38-41662
➤ Тормозные барабаны для супер «МАЗ», диам. около 500 мм. 2-49-24

Гаражи

ПРОДАМ

➤ Ворота гараж. метал. (под а/м «Газель»). 8-919-38-92570
➤ Ворота метал. гараж. (под легков. а/м). 8-919-38-92570
➤ Гараж, 16 кв. м, в р-не шк. № 57, 80000 руб. 8-904-98-39939
➤ Гараж 20 кв. м за в/коматом., 70000 руб. 3-96-24, 8-963-44-67778
➤ Гараж 23 кв. м, овощ. яма, в р-не карьера. 8-950-20-76928, 8-908-90-05001
➤ Гараж 24 кв. м, 2 ямы, в р-не карьера, заезд круглогод. 9-47-57, 8-906-80-96213
➤ Гараж 28 кв. м, 2 ямы, пристрой, за техникум. 8-952-73-22722
➤ Гараж 3,5х5,5 в Зеленом пос., свет, овощ. яма. 2-26-21, 8-908-91-13519
➤ Гараж 3,6х6 м за техникум., 2 ямы, профнастил, ж/б плиты ПК-6, 85000 руб. 8-982-72-31793
➤ Гараж 4х8 м за техникум., 120000 руб. 3-96-24, 8-963-44-67778
➤ Гараж 6х3,5 м, за к/ц «Нейва». 8-908-63-58320
➤ Гараж 7х4 м за АЗС, сухой, смотр. и овощ. ямы. 8-922-16-89858
➤ Гараж в Зеленом пос. 8-922-10-14547
➤ Гараж в Зеленом пос., овощ. яма, в о/с. 3-50-87
➤ Гараж в Зеленом пос., по ул. Новой, с докум., 25000 руб. 8-904-16-34027
➤ Гараж в р-не карьера. 8-904-98-70149
➤ Гараж в р-не карьера. 8-908-91-28921
➤ Гараж в р-не свалки, треб. рем., недорого. 8-922-13-45050
➤ Гараж в р-не свалки, у «Навигатора», свет, яма, 80000 руб., докум. готовы 4-37-97, 8-950-19-85747
➤ Гараж за заводоуправл., 50000 руб. 8-922-11-30008
➤ Гараж кап., 25 кв. м, в р-не «Навигатора», хор. подъезд, 70000 руб. 8-922-60-17066, 8-912-28-51443
➤ Гараж кап. 4х6 м, кессон, на Уральск. горе, 310000 руб. 4-72-35
➤ Гараж метал. разборн. 8-906-80-35965
➤ Гараж на Уральск. горе. 4-82-25, 8-953-60-40050
➤ Гараж по ул. Ленина, 71а, 215000 руб. 9-77-07, 8-912-60-92890
➤ Гараж по ул. С. Лазо, ж/ворота, овощ. яма, свет. 8-902-87-84014
➤ Гараж у баков. 8-953-00-18320
➤ Гаражи кап., 2 шт. (рядом), есть все, в р-не карьера, 150000 руб. оба (можно по отдел.). 8-922-21-30990
➤ Замки гараж. (реечн. и дисков.), 500 руб. 8-908-90-41543

КУПЛЮ

➤ Гараж за техникум. или в Зеленом пос. с сухой овощ. ямой, недорого. 6-91-69, 8-908-90-13993

СДАМ

➤ Гараж 29,5 кв. м в р-не ж/д вокзала, свет, 2 ямы. 8-952-14-51417
➤ Гараж по ул. С. Лазо. на длит. срок. 8-953-60-57299

Сад

ПРОДАМ

➤ Дачу в д. Елани, нов. дом, баня, сарай-гараж, вагончик-бытов., 18 сот., собствен., докум. готовы. 9-38-03, 8-922-13-37272
➤ Земельный участ. 10,5 сот. в с/т «Лесное озеро», собствен., 45000 руб. 8-902-50-00526
➤ Земельный участ. 12 сот. в с/т «Юнона» (р-н Таватуя, Серовск. тракт). 8-963-27-28663
➤ Земельный участ. 12 сот. под ижс в В. Тагиле, ухожен., на берегу пруда. 8-952-13-93142
➤ Земельный участ. 14 сот. в В.-Нейвин. (на участке баня, свет, газ). 8-912-60-07278
➤ Земельный участ. 15 сот. с объектом незаверш. строит. в д. Починок, по ул. Уральск. 8-922-16-93391, Михаил
➤ Земельный участ. 18 сот. в с. Быньги, по ул. Фрунзе, 57, фундам. под дом, постр. 8-953-00-26661
➤ Земельный участ. 60 сот. в Краснодар. крае, фундам. под дом 100 кв. м, трубы для полива, благодат. место на берегу реки, 600000 руб., срочно. 3-96-24, 8-963-44-67778
➤ Земельный участ. 9 сот., посад., по Загород. шоссе (у пилорамы). 8-953-05-19892
➤ Земельный участок в с/т «Заря» (Калиново), свет, 150000 руб. 8-904-17-40781
➤ Земельный участок в центре ст. Мурзинка, по ул. Запад., 4, приват., недалеко от маг., есть летн. кухня, 9,46 сот. - собств., 1,35 сот. - в аренде, 800000 руб., торг. 8-908-63-63898
➤ Сад в Мурзинке, 8 сот., без строен. и посад. 3-17-81, 8-950-65-88181
➤ Сад в Мурзинке, дом, посад., 15 сот. 3-17-81, 8-950-65-88181
➤ Сад в р-не интерната, 2-эт. бревенч. дом, 2 тепл., ухож., посад., 5,3 сот. 6-00-45
➤ Сад в р-не интерната, ухожен., есть все, кроме бани. 8-922-13-78841

ДОСКА • БРУС
ЕВРОВАГОНКА
БРУСОК любого сечения
8-912-05-11-011

➤ Сад в р-не ул. Комарова, 2-эт. дом, тепл. поликарб., свет, вода, с урожаем, 650000 руб. 8-912-64-66957
➤ Сад в р-не ул. Комарова (5 мин. от сторож.), дом, тепл., посад., свет, л/водопров., 5 сот. 3-38-96, 8-909-01-92980
➤ Сад в р-не ул. Комарова, больш. 2-эт. дом из бруса, все посад. (рядом Южн. р-н), недорого. 8-950-54-67465
➤ Сад в р-не ул. Комарова, дом, баня, тепл., 6,5 сот. 8-953-60-85721
➤ Сад в р-не ул. Комарова, дом, свет, летн. в/пров., посад., 5 сот. 8-922-13-24831
➤ Сад в р-не ул. Комарова, по ул. Верхней, 2-эт. дом, 80 кв. м, тепл., свет, вода, все посад., 750000 руб. 8-904-16-47251
➤ Сад в р-не ул. Комарова, по ул. Заречн., 5,6 сот., все посад. 6-08-49
➤ Сад в р-не ул. Комарова, по ул. Ключев., дом, 2 тепл., свет, вода, все посад., 7 сот. 2-12-16, 8-902-87-67150
➤ Сад в с. Тарасково, 10 сот., дом, свет, скваж., посад. 8-902-87-48037
➤ Сад в с/т № 1 в город. черте Невьянска, 2 погреба, 2 тепл., 2 парника, фрукт. посад., свет, вода, 6 сот. (дом сторожа и скваж. с питьев. водой в 30 м), рядом пруд. 8-950-63-92816
➤ Сад в с/т № 3 в с. Тарасково, дом, колод., туал., посад., собств. 8-908-92-86927
➤ Сад в с/т «Висячий камень», дом, 2 тепл., л/водопров., свет, 10 сот., недорого. 6-50-25
➤ Сад в с/т «Висячий камень», дом, баня, вода, свет, 3 тепл., посад., 10 сот. 8-904-17-35321
➤ Сад в с/т «Висячий камень», свет, в/пров., скваж., емкость под воду около 2 куб. м, 3 тепл., 2-эт. баня, времянка 3-комнатн., бесед., все посад., разработ., 250000 руб. 3-49-91, после 17
➤ Сад в с/т «Восход», по ул. Централ., 2-эт. дом с мансар., больш. хозблок (можно использов. под баню), 2 тепл., автостоян., ухожен, посад., 5,6 сот. 8-912-60-48231, 8-912-60-48129
➤ Сад в с/т «Восход-1» (у интерната), 6 сот. 4-38-91
➤ Сад в с/т «Восход-2» (за интернатом), 5 сот., дом, 3 тепл., свет, посад., летн. в/пров. 9-36-02
➤ Сад в с/т «Восход-2», по ул. Центр., дом с мансар. и веран., свет, вода, газ. плита, 2 тепл., бак для воды, а/стоянка, сортов. кустар. и деревья, ягодник, 5,6 сот. 8-912-60-48231, 8-912-60-48129
➤ Сад в с/т «Восход-2» (у интерната), дом, 2 тепл., посад., 6,6 сот. 6-88-37, 8-982-60-96240
➤ Сад в с/т «Дачное», 13,8 сот., баня, посад., рядом пожар. водоем. 8-922-60-45675
➤ Сад в с/т «Железнодорож.», 2-эт. дом, баня, 3 тепл., 270000 руб. 8-908-91-35048
➤ Сад в с/т «Железнодорожник» (ул. Комарова), 8 сот., у леса. 8-962-32-33844
➤ Сад в с/т «Живой родник». 8-950-20-15536
➤ Сад в с/т «Заречное», 10 сот., без постр. 2-15-41, 8-950-63-21872
➤ Сад в с/т «Заречное», 10 сот., скваж., 3 тепл., дом. 8-904-16-76045
➤ Сад в с/т «Лесное озеро» (в стор. Аятс. оз.), дом, гараж, тепл., свет, посад., 10 сот., недорого. 3-39-26, 8-912-68-77743
➤ Сад в с/т «Лесные дачи», 2-эт. дом, гараж, 2 тепл., 6 сот. 9-31-94
➤ Сад в с/т «Лесное дачи» (о. Аятское), дом из бруса, бревенч. баня, тепл., все посад., электрич. круглогод., скваж., полив. вода с мая по сент., 650000 руб. 6-54-80, 8-965-53-67437
➤ Сад в с/т «Металлург», 2-эт. дом, баня, 3 тепл. 8-952-73-43197
➤ Сад в с/т «Металлург», уч. № 307, 9 сот., дом, тепл., баня, сарай, вода, свет, подъезд к участ. с двух стор., недалеко водоем. и авт. ост. (в стор. Семи братьев)./ 9-45-87, 8-912-68-37526, 8-982-63-08516

ЩЕБЕНЬ — ПЕСОК — ПГС
ОТСЕВ — ГАЛЬКА — ЗЕМЛЯ
8-919-399-30-45

➤ Сад в с/т «Нейва-4», 2-эт. дом, кирпич. дом, 2 тепл., баня, посад., 5 сот., 300000 руб., торг. 8-950-64-92077
➤ Сад в с/т «Нейва-4С», 5 сот., 2-эт. дом из бруса, 2 тепл., вода, свет, посад. 3-50-87
➤ Сад в с/т «Нейва-4С», дом, все посад., вода, 5 сот, нет света и теплиц. 4-44-74
➤ Сад в с/т «Нейва-5», 2-эт. дом, тепл. 3х10 м, посад., свет, вода, 5 сот. 2-40-22, 8-904-98-54478
➤ Сад в с/т «Нейва-5», 6 сот., дом, тепл., свет, вода, с урожаем. 9-21-38, 8-922-29-45688
➤ Сад в с/т «Нейва-5», дешево. 3-15-10
➤ Сад в с/т «Нейва-5», по ул. Нейвинск., 5,5 сот., 2-эт. дом, 3 тепл., посад., л/водопров., газ. плита с баллонами, свет, ухож., 100 м от р. Нейва. 3-82-88, 8-922-22-47217
➤ Сад в с/т «Строитель» (за молокозавод.), 10 сот., дом, веран., баня, колод., 2 тепл., все посад., колод., 350000 руб. 7-58-47
➤ Сад в с/т «Строитель-1» (за молокозавод.), по ул. Центр., 264, дом из бруса, баня, свет, вода, 2 тепл., у пруда, 400000 руб. 3-88-93, 8-912-26-24125
➤ Сад в с/т «Строитель-1», кирпич. дом, баня, 2 тепл., бесед., 400000 руб. 8-950-19-57070

НАВОЗ · ОПИЛ · ТОРФ
ГОРБЫЛЬ · ДРОВА
ЩЕБЕНЬ · ПЕСОК · ГРУНТ
7-50-36, 8-908-922-42-15

➤ Сад в с/т «Строитель-1» (у молокозавода), 5 сот., дом, 2 тепл., посад., напротив водоем. 2-25-79
➤ Сад в с/т «Тарасково», 2-эт. дом, 2 тепл., гараж, бесед., 10 сот. 6-79-38
➤ Сад в с/т «УАМЗ-1», 2-эт. дом, 2 тепл., баня, свет, посад., 5,6 сот. 8-952-73-26386
➤ Сад в с/т «УАМЗ-1», 2-эт. дом, баня, теплица, скваж., свет, вода, 8 сот. 3-71-16, 8-908-91-22532
➤ Сад в с/т «УАМЗ-1», 6 сот., дом, баня, тепл. каркас., посад., в/пров., свет. 3-85-22, 8-953-00-83612, после 18
➤ Сад в с/т «УАМЗ-1», дом, баня, тепл., недалеко от авт. ост. 8-904-38-61341
➤ Сад в с/т «УАМЗ-1», дом, баня, тепл., свет, вода, ухож., 6 сот. 2-12-53, после 20, 8-950-65-93477
➤ Сад в с/т «УАМЗ-1», уч. № 138, 2-эт. дом, баня, 2 сарая, 2 тепл., скваж., овощ. яма, летн. в/пров., свет, недалеко от автоб. ост. 3-32-48, после 19

ПРОДАМ ДОСКУ ОБРЕЗНУЮ
цена за 1 м³ - 5500 руб.
6000х150х50
2-50-88, 2-52-47, 8-9-2222-73-558

➤ Сад в с/т «УАМЗ-2», 2-эт. дом, баня, вода, свет, 2 нов. тепл., посад., 7 сот. 8-922-03-83678
➤ Сад в с/т «УАМЗ-2», 7 сот., вагон-бытов., баня, веран., туал., 2 тепл., больш. буд., свет, вода, недалеко от ост. 8-904-17-17973

Все рекламируемые товары подлежат обязательной сертификации, услуги - лицензированию. Реклама

➤ Нержавейку, лист 4 мм 3х1 м. 7-53-21, 8-950-63-63830
➤ Обои бумажн. для сада, рулон 25 руб. 2-00-63
➤ Обои нов., для сада. 4-13-00
➤ Опил. 6-10-48, 8-950-19-23243
➤ Патроны для дрели 6, 8, 9, 16 мм. 3-42-97
➤ Пилу 2-ручн. 3-50-87
➤ Пилу циркуляр., ручн. 7-54-84, 8-922-14-76015
➤ Пилы дисков. стальн. 280х60х2, 3 шт., 120 руб. 3-42-97
➤ Полотно асбестов. 9-26-39
➤ Пояс монтаж., нов., недорого. 4-49-44
➤ Пруток и полос. метал. 6-84-56, 8-908-91-41281
➤ Рельсы, высота 110, длина 280, 2 шт. 8-963-03-64755
➤ Сварочный аппарат 180А мобильн. с кабелями, в о/с, 2800 руб. 7-53-21, 8-950-63-63830
➤ Сварочный аппарат «Умелец» с пускозаряд. устр. 8-950-65-42411
➤ Сверла больш. диам., недорого. 8-932-12-86679
➤ Сейф-дв., цв. «венге», в о/с, 7000 руб. 2-29-17, 2-07-81, после 18, 8-900-20-20866
➤ Спецодежду летн. и зимн., нов., перчатки, рукавицы. 2-49-24
➤ Сруб бани 3х5 м, полов. и потолочн. балки, 55000 руб. 8-922-20-62614
➤ Трубы метал., б/у, диам. 50, 86, 106, от 100 руб. за метр. 5-90-61, 8-908-63-81114
➤ Уголки стальн. 80х50х8 мм, дл. 0,8 м, 2 шт., б/у. 8-904-98-49069
➤ Уголки стальн. 80х50х8 мм, дл. 2 м, 2 шт., б/у 8-904-98-49069
➤ Фанеру 1000х800х15. 8-919-38-88721
➤ Шамбо 8, 10, 15 куб. м. 8-902-44-96030, 8-922-29-83822
➤ Швеллер, дл. 210, 2 шт. 8-963-03-64755
➤ Шифер, б/у, 20 руб. лист. 4-69-67, 8-904-54-03485
➤ Шифер волнист., 48 шт. 8-908-63-63160
➤ Электроды ОК-46. 8-932-60-01169
➤ Электроды ОК-46, нов., пачка 400 руб. 2-49-24

КУПЛЮ

➤ Двери желез., ворота гараж., железо листов. 7-56-16, 8-912-25-92939
➤ Железо листовое, кровельн., рифлен. и др. 2-49-24

ЭЛЕКТРИК
8-904-545-17-51

➤ Кирпич огнеупорн., недорого. 7-56-16, 8-912-25-92939
➤ Плитку тротуар. 400х400, 500х500, недорого. 4-53-87
➤ Плитку тротуарн. 8-908-63-62783
➤ Проволоку сварочн. для п/авт. от 0,6 до 0,8. 2-49-24
➤ Профнастил, кровельн. железо, уголок, балку двутавр., швеллер и др. 2-49-24
➤ Саморезы, профнастил, водосточ. системы. 7-56-16, 8-912-25-92939
➤ Сварочный аппарат инверторн. 4-26-12, 8-912-66-73443
➤ Станок токарн. 8-908-63-62783
➤ Станок фрезерн. 8-908-63-62783
➤ Стремянку, недорого. 7-56-16, 8-912-25-92939
➤ Технониколь, кровельн. матер., недорого. 7-56-16, 8-912-25-92939
➤ Цемент, песок, щебень, недорого. 7-56-16, 8-912-25-92939
➤ Шифер плоск., кусок или СМЛ, 120х60 см. 4-26-12, 8-912-66-73443
➤ Щиток для средн. болгарки. 7-54-84, 8-922-14-76015

Потери, находки

УТЕРЯНО

➤ 18 августа в маг. «Пятерочка» по ул. Комсомол. красн. кошелек, нашедш. очень прошу вернуть (подарок внучки). 3-92-71
➤ 20 августа в В.-Нейвин., в р-не маг. «Пятерочка» кошелек с докум. (водит. удостов. и свидет. на а/м) на имя А.Л. Спиридонова, нашедш. прошу вернуть за вознагр. 8-905-80-01662
➤ 8 августа на Привокзал. площ. сережка с бел. камнем, нашедш. прошу позвонить. 9-31-46
➤ Документы на имя Д.Р. Фархутдинова, нашедш. прошу вернуть за вознагр. 8-950-65-67382
➤ З/пропуск на имя В.Х. Кузьмина, нашедш. - вознагр. 3-88-93, 8-912-26-24125
➤ З/пропуск на имя Н.А. Князевой в маг. по ул. Комсомол., нашедш. прошу вернуть. 2-19-06

НАЙДЕНО

➤ 11 августа в п-ке № 3 зонт, обращаться в регистратуру. 3-86-97
➤ 17 августа в р-не ул. С. Дудина велосипед. 3-23-53
➤ 26 июля в р-не между маг. «Магнит» и пивбаром по ул. Крупск. сереб. цепоч. и крестик. 9-63-16

Ювелирные изделия

ПРОДАМ

➤ Гарнитур золот. (серьги и кольцо, р. 18, изумруд, бриллиан.), срочно. 8-919-37-12718
➤ Часы женск. золот. «Чайка», 16,42 г. 8-950-65-25694

Всё для дома

ПРОДАМ

➤ Автомат АП-50, 16 А (освещен.), 150 руб. 3-42-97
➤ Белье постел. 1,5-спальн., голуб., нов., 500 руб. 4-13-00
➤ Бидон алюмин., 10 л, 200 руб. 3-42-97
➤ Вазу стекл. для цветов. 3-69-87
➤ Графин и кувшин стекл. (времен СССР). 9-14-23
➤ Дорожку ковров. 4,5х1,1, 1500 руб. 4-13-00
➤ Карниз 2-ярусн., 175 см, 200 руб. 8-904-98-49069
➤ Карнизы. 8-950-65-50031
➤ Ковер 2х3 м, недорого. 6-84-56, 8-908-91-41281
➤ Ковер 300х200 см, шерст., 1000 руб. 8-950-63-13861
➤ Ковер корич. 1,5х3 м, в х/с, 700 руб. 8-953-00-18796
➤ Ковер п/ш красн., 1,75х2 м, 500 руб. 9-64-29
➤ Ковер ч/ш 1,5х2 м, нов. 7-18-36
➤ Ковер шерст., 1,5х2,2,5 м, 800 руб. 3-69-87
➤ Ковер шерст. 240х145 см, 500 руб. 8-950-63-13861
➤ Ковер шерст. 2х3 м, нов. 9-04-18
➤ Ковер шерст. 440х280 см, 1500 руб. 8-950-63-13861
➤ Ковры ч/ш, 2 шт., по 2500 руб. 2-00-63
➤ Коллекцию для сборки линейн. корабля «12 апостолов» (полн. версия, 12 номеров). 8-904-38-92246
➤ Кофейник эмалиров., нов., недорого. 6-84-56, 8-908-91-41281
➤ Кружки под хрусталь, 6 шт., 500 руб. 4-13-00
➤ Кувшины, 2 шт. + графин стеклян., недорого. 9-14-23
➤ Лампы ДРЛ 700, светил. для них. 7-53-21, 8-950-63-63830
➤ Люстру 3-рожк., бронз., без плафонов, 1000 руб. 3-86-97
➤ Люстру 3-рожков., 500 руб. 3-69-87

САНТЕХНИЧЕСКИЕ РАБОТЫ
• установка смесителей, моек, ванн, унитазов, стиральных машин;
• замена гибких подводок, выпусков, переливов, сифонов, манжет, прокладок, сальников, клапанов;
• ремонт и регулировка любых сантехнических приборов;
• устранение засоров внутренних канализационных сетей;
• замена водопроводных и канализационных труб.
ВЫСОКОЕ качество. НИЗКИЕ цены.
6-78-93, 8-950-203-14-58

➤ Люстру 5-рожков. 9-06-43
➤ Люстру 5-рожков., 200 руб. 3-83-46
➤ Набор кастрюль, 5 шт. + сковород. с крыш., нов.,в упак., 3000 руб. 4-37-97, 8-950-19-85747
➤ Набор ложек, хохлом. роспись. 7-41-99, 8-950-65-07037
➤ Ножи столов. 8-908-91-65535
➤ Одеяла вербл. и байк., недорого. 6-30-86
➤ Пледы красн. и корич., недорого. 6-30-86
➤ Подушки перов. 60х60, 150 руб. 8-908-90-41543
➤ Подушку перов. 70х70, 200 руб. 9-14-23
➤ Покрывала, сине-бордов., недорого. 9-14-23
➤ Посуду керамич. 6-84-56, 8-908-91-41281
➤ Посуду разн. 4-66-74
➤ Посуду советск. времен. 9-14-23
➤ Светильники разн. 8-904-98-80603
➤ Сервиз кофейн., 6 персон, стекло, позолота. 3-86-97
➤ Сервиз стол. на 6 персон, нов., недорого. 3-69-87
➤ Сервиз столов. 6 персон, нов., 1100 руб. 4-13-00
➤ Сковороду чугун. больш., нов. 3-59-46, после 17
➤ Скороварку 3-л., нов., 750 руб. 3-86-97
➤ Скороварку, б/у. 7-18-36
➤ Соковарку, нов., 6 л, в упак., 850 руб. 3-42-97
➤ Стопки хрустал., нов., недорого. 3-69-87
➤ Тарелки мелк. и глубок. 8-908-91-65535
➤ Термос с колбой (Китай), 2,5 л, 300 руб. 4-13-00
➤ Чайник нерж., 3,5 л, 350 руб. 8-904-98-49069
➤ Чайники фарфоров., 2 шт. (больш., 2 л и мал. заварочн.), нов. 3-86-97
➤ Эл/тены для бани, недорого. 2-49-24
➤ Электростанцию ТС-2000 (Германия), 2 кВт. 8-950-19-26217

КУПЛЮ

➤ Матрац 1-, 2-, 1,5-спальн., нов., недорого. 8-904-54-02022
➤ Самовар, подстаканники, подсвеч. и др. метал. утварь. 8-953-05-47143

Разное

ПРОДАМ

➤ Бак для воды или бенз., 150 л. 6-84-56, 8-908-91-41281
➤ Бак нерж., 180 л, 3000 руб. 8-908-92-90764
➤ Баллон газ., 4 л, 50 руб. 9-19-01
➤ Баллоны с пропаном, 50 л (для садоводов). 2-49-24
➤ Баллоны «Уралтехгаза» ацетилен., кислород. и др. 2-49-24
➤ Банки 3-л. 2-12-05
➤ Банки 3-л. и закруч. или поменяю. 3-62-59
➤ Банки жестян. для сыпучих прод., нов., 2 набора. 3-86-97
➤ Банки мед. 8-950-65-07037
➤ Банки медиц. стеклян., по 10 руб. 3-86-97
➤ Банки стекл. 0,8 л. 4-13-00
➤ Банки стекл., 1 л, 3 л. 9-19-01
➤ Банки стекл. (от 0,2 до 3 л), дешево. 8-908-90-41543
➤ Банки стекл., разн. 3-01-60
➤ Банки стекл. разн. 3-26-57
➤ Банки стекл., разн. 3-71-66
➤ Банки стекл. разн. 4-49-44
➤ Банки стекл. с крыш. (0,25, 0,5, 0,8 л). 2-26-01
➤ Банки стекл., с крыш., разн. 3-69-87
➤ Бачок для унитаза, 500 руб. 7-53-21, 8-950-63-63830
➤ Бензогенератор. 8-953-00-14104
➤ Бидон алюмин., 3 л., 100 руб. 9-14-23
➤ Бижутерию. 8-908-91-65535
➤ Бочку метал., 200 л (для воды или ГСМ), недорого. 8-932-61-78933
➤ Бочки из нерж., 27, 45, 64 л. 8-908-90-41543
➤ Бочки метал., 200 л, 500 руб. 4-69-67, 8-904-54-03485
➤ Бочку под воду, 3 куб., на а/прицепе. 8-922-13-45050
➤ Веники берез. и липов. 8-912-64-09670
➤ Веники берез. (оптом - 20 руб., поштучно - 25 руб.). 9-27-12
➤ Веники берез., по 45 руб. 8-953-38-58641
➤ Вилки, патроны, розет., выключат. откр. и закрыт. провод. 4-49-44
➤ Генератор газ. «Спец», 2500 Вт, на 2 розет., нов. 2-49-24
➤ Гобелены, 2 шт., «кот» и «львы», 60х60 и 60х80, по 1000 руб. 4-67-18
➤ Гортензию крупнолист., в горш., 700 руб. 1 шт. 8-919-37-12718
➤ Горшок для цветов больш., 10 л, 250 руб. 2-00-63
➤ Грелку резин., 100 руб. 9-14-23
➤ Грибы солен. в бан. 6-30-75
➤ Дерматин корич. 57х104 см, 2 куска. 2-00-63
➤ Деротационный сапожок. 8-912-66-38079
➤ Дрова. 8-912-61-28346
➤ Дрова берез. колот. 6-10-48, 8-950-19-23243
➤ Дрова колотые. сух., смешан. 8-909-02-51820, 8-950-20-82545
➤ Жир барсуч. 8-919-38-92570
➤ Зеркала от трельяжа, высокие, 3 шт. 9-65-70
➤ Зеркало кругл. 8-908-91-65535
➤ Зеркало овальн. в пластмас. оправе, 80х50, 400 руб. 8-904-98-49069
➤ Зеркало прямоугол. 60х35, нов. 3-50-87
➤ Значки по 10 руб. 8-953-05-47143
➤ Зонт-трость мужск. черн. 9-14-23
➤ Зонты. 8-908-91-65535
➤ Иконы XIX в, бронза, по 1000 руб. 8-953-05-47143
➤ Каланхоэ. 4-49-44
➤ Канистры под бенз.(метал. 20 л, алюмин. 20 и 10 л). 4-49-44
➤ Картину (природа) 107х67 см. 3-45-45
➤ Картины вышит. крестом «Дама с собач.», «Осень». 9-24-16
➤ Картины разн., недорого. 9-14-23
➤ Картофель свеж., 25 руб. кг. 6-30-75
➤ Кассовый аппарат ЭКР-2102К. 8-908-63-16997
➤ Кейс для докум. 8-908-91-65535
➤ Ключ газов. № 1, бокорезы, пассатижи, по 150 руб. 3-42-97
➤ Коляски инвал. (комнат. и прогулочн.), нов. 8-953-00-14104
➤ Коляску инвалид., нов., 15000 руб. 9-09-03
➤ Компакт-бачок для унитаза, 500 руб. 4-69-67, 8-904-54-03485
➤ Корни пионов (красн., розов., бел., сирен.). 9-40-06
➤ Корсет грудопояснич., нов., недорого. 4-61-93, 8-912-66-41462
➤ Котел газ. для коттеджа, в раб. сост., недорого 2-49-24
➤ Кофейное дерево, выс. 2 м. 4-69-67, 8-904-54-03485
➤ Кресло инвалид. прогулоч., складн., шир. 47 см, в о/с. 4-21-11
➤ Кресло санитарн. нов. 9-27-37
➤ Кресло-катал. инвалид. на колес., со стульч. и туалет., в о/с. 4-21-11
➤ Кресло-туалет, регулир. ручк., регул. по росту, высок., удобн., бел., нов., 3000 руб. 9-41-99, после 18, 8-922-20-55856
➤ Кровать надувн. с насосом (для дома или сада), 1300 руб. 8-908-90-61371
➤ Крышку бачка унитаза современ. образ. (пример. 18х40 см). 7-53-21, 8-950-63-63830
➤ Крышку бачка унитаза стар. образ. 7-53-21, 8-950-63-63830
➤ Крышку для унитаза стар. образ., нов., 200 руб. 3-69-87
➤ Куницу, чулки, 4 шт. 4-66-74

БЕСПЛАТНО
ВЫВЕЗЕМ И ВЫНЕСЕМ
ИЗ КВАРТИР, САДОВ И ГАРАЖЕЙ
старую бытовую технику, ванны, трубы, метал. двери, холодильники, стир. машины, пылесосы и т.п.
☎ 7-59-18, 8-967-853-35-50
НЕДОРОГО
▸ демонтаж метал. конструкций
▸ вывезем мусор
▸ услуги грузчиков, разнорабочих

➤ Лапу сапожн. 3-69-87
➤ Лилии садов. 2-12-05
➤ Лопаты, 2 шт. 3-50-87
➤ Марки немецкие 40-х гг. 8-953-05-47143
➤ Марки почтовые до 1917 г. 8-953-05-47143
➤ Матрешку сувенир. 3-59-46, после 17
➤ Машинку закат., 100 руб. 9-14-23
➤ Машинку закаточ., 200 руб. 3-69-87
➤ Мех нутрии (чулок), 4 шт., т.-корич. 3-81-28
➤ Мешки из мешковины для овощей. 6-84-56, 8-908-91-41281
➤ Мешки (мешковина), 10 шт. по 200 руб. 8-908-90-41543
➤ Монеты иностр., царск., значки, от 5 руб. шт. 8-953-05-47143
➤ Монеты юбилейн. (1, 2, 10 руб.). 6-63-90, 8-922-21-87314
➤ Монеты юбилейн., 10 руб., 2000-2014 гг. 3-59-46, после 17
➤ Монеты юбилейн., 2, 5 руб., 2012 г. 3-59-46, после 17
➤ Мохер черн., 10 мот. 7-18-36
➤ Мультиметр Ц-4342-М1, недорого. 2-49-24
➤ Набор подносов нов., 3 шт. (38х27, 31х22, 23х16,5), с позолотой, имп. 3-86-97
➤ Набор скульптурн. стеков. 8-912-03-88060
➤ Навоз. 6-10-48, 8-950-19-23243
➤ Навоз. 8-912-61-28346
➤ Навоз. 8-919-38-92570
➤ Насос бытов. погружн. 220 В (перекач. из колодц., ям, может грязь, комки до 30 мм), 1900 руб. 7-53-21, 8-950-63-63830
➤ Насос бытов. «Родничок». 9-26-39
➤ Ножик и решет. для ручн. мясоруб., 200 руб. 4-13-00
➤ Ножницы по металлу, 150 руб. 3-42-97
➤ Облепиху, шиповник. 3-38-96, 8-909-01-92980
➤ Опил. 8-919-38-92570
➤ Отростки алоэ, больш. 4-49-44, 8-953-05-75749
➤ П/шерсть светл., 4 мот. 7-18-36
➤ Памперсы для взросл. № 2 и № 3, 800 руб. 8-902-87-23090
➤ Парик, корот. волосы (Корея), пепельн. + шиньон, 300 руб. 3-42-97
➤ Парик нат. черн., каре (Германия). 3-96-63
➤ Парик нов., темн. шатен. 3-59-46, после 17
➤ Патрон для эл/дрели. 4-49-44
➤ Перчатки х/б, вязан., рукавицы раб. 4-49-44
➤ Перчатки х/б и резин., нов., пара 10 руб. 6-30-86
➤ Поднос метал. 40х30 см, цветн., 40 руб. 3-69-87
➤ Подсвечники, 100 руб. 9-14-23
➤ Полку стеклян. для ванной, б/у. 8-908-92-18509
➤ Половички домоткан., нов., для сада. 7-18-36
➤ Полотенца махров. 75х150. 3-69-87
➤ Помидоры засолочн. сортов. 8-902-87-20905
➤ Раковину для ванной на нож., розов. 8-908-92-18509
➤ Раковину для ванной, нов., 300 руб. 8-952-73-15344
➤ Раковину кух. 800х600, врезн. из нерж., 500 руб. 8-902-50-00526
➤ Редукторы пропан. двух видов. 2-49-24
➤ Рога лося, оч. красивые, 10000 руб. 9-25-37, 8-953-00-90820
➤ Рога оленя. 5-93-13, 8-965-53-52286
➤ Рукавицы раб. мех., фабрич., 150 руб. 8-908-90-41543
➤ Рыжики маринов. в 3-л. бан., 500 руб. (с возвратом бан.). 8-953-38-58641
➤ Саженцы голубой ели, желт. малины, земклуники. 3-74-52
➤ Сапожок (шина нижн. конечн.), р. 36, в о/с. 9-65-70
➤ Сено. 8-912-25-36969
➤ Сено в брикетах. 8-904-17-56191
➤ Сено в рулонах. 8-912-61-28346
➤ Сено в рулонах (2015 г.), сухое. 8-952-13-73800
➤ Сено лугов., тюк 100 кг - 500 руб. 8-953-38-58641
➤ Скатерть бел. с кистями, ручн. раб., недорого. 9-14-23

санремо-сервис.рф
Санремо сервис
САНТЕХНИЧЕСКИЕ РАБОТЫ:
в квартире, коттедже, в производственном помещении.
МОНТАЖ АВТОНОМНЫХ СИСТЕМ: канализации, септики, трубы и т.д.
ВОДОСНАБЖЕНИЕ: водосчетчики, трубы, водоподъемное оборудование, установка/замена сантехники и т.д.
ОТОПЛЕНИЕ: котлы, водонагреватели, радиаторы, полотенцесушители, теплые полы и т.д.
СВАРОЧНЫЕ РАБОТЫ. ПОМОЩЬ В ВЫБОРЕ МАТЕРИАЛОВ, БЕСПЛАТНАЯ ДОСТАВКА*
Более 9 лет на рынке!
7-53-60, 3-25-56, 8-950-644-61-56
ТРЕБУЮТСЯ СЛЕСАРЯ-САНТЕХНИКИ
ООО «САНРЕМО-СЕРВИС» ОГРН 1096628006214 Нижнетагильск, Ленина, 29а

➤ Смеситель для кухни, 300 руб. 4-69-67, 8-904-54-03485
➤ Смеситель для раковины, нов., 400 руб. 4-69-67, 8-904-54-03485
➤ Смородину свеж., 80 руб. кг. 6-30-75
➤ Статуэтки фарфор. и др., 100 руб. шт. 8-953-05-47143
➤ Сумки мужск. из кожи и ткани. 8-922-21-56105
➤ Сумки черн. женск. и хоз., разн., в о/с, дешево. 9-14-23
➤ Сумку нов. 8-912-03-88060
➤ Счеты канцеляр. дерев., 100 руб. 9-14-23
➤ Счеты пластмас. 7-41-99, 8-950-65-07037
➤ Ткань для школьн. формы бело-черн. клет., 1,5х1,5 м. 3-81-28
➤ Ткань т.-син. с лавсан. (можно использовать для пошива школьн. формы), 2,70 м. 4-44-74
➤ Ткань темн. в полос., на костюм., 2,80 м. 4-44-74
➤ Ткань черн. (на юбку, сарафан) 1х1,40 м. 3-81-28
➤ Трость для незряч., нов., дешево. 8-908-90-41543

- Электромонтаж
- Ремонт бани
8-908-907-45-30

➤ Тюль для сада. 4-13-00
➤ Умывальник для ванной, в х/с, 150 руб., торг (возмож. установ.). 7-53-21, 8-950-63-63830
➤ Унитаз, 500 руб. 4-69-67, 8-904-54-03485
➤ Унитаз с бачком, б/у, 1500 руб. 6-30-13, 8-908-63-98697
➤ Фляги алюмин., нов., 36 л, недорого. 8-953-00-14104
➤ Флягу армейск. (сов.), 0,5 л, б/у. 8-908-91-65535
➤ Ходунки для взросл., нов., 3000 руб. 9-09-03
➤ Ходунки для взросл. (шагающ. и на колес.), дешево. 8-908-90-41543
➤ Цветы (дифенбах., пальма инжирная). 6-84-56, 8-908-91-41281
➤ Цветы: кактус декорат. (выс. 170 см), алоэ, кактус, антириум, лилия, щуч. хвост, тещин яз., денеж. дерево. 6-87-44
➤ Цветы комнат., разн. 9-14-23
➤ Часы настен. 9-14-23
➤ Шампуры больш. и мал. 3-26-57
➤ Шерсть пуделя черн. с сер., недорого. 6-30-86
➤ Шкаф метал. 2,5х2,5х3 м, для сада. 2-49-24
➤ Шланги для сада. 9-26-39
➤ Штангенциркуль, 150 руб. 3-42-97
➤ Шторы кух. шелк., недорого. 9-14-23
➤ Эл/двиг. 380 В 3000 об. 8-908-63-62783
➤ Эл/двигатели, 380 В. 7-54-84, 8-922-14-76015
➤ Эл/косу «ЕГ-1000», 4500 руб. 8-912-04-37278
➤ Эл/моторы 380 В, 0.1; 0.27 кВт, в сборе с помпой, маслонасос., от станков. 7-53-21, 8-950-63-63830
➤ Эл/переноску к газонокосил., 50 м, 220 В, 1500 руб. 4-13-00
➤ Эл/счетчик 1-фазн., 100 руб. 8-908-90-41543
➤ Яблоки, облепиху и др., недорого (собирать самим в саду в р-не ул. Комарова). 3-06-27
➤ Ящики метал. 2-49-24

КУПЛЮ

➤ Баллоны кислород., аргон. и др. 8-950-19-44283
➤ Баллоны пропан. 27 л, 10 л. 2-49-24
➤ Баллоны пропан., кислород. и др. 2-49-24
➤ Банки жестян., табакерки, портсигары и др. 8-953-05-47143

ООО ПФ «Гидродинамика»
ПОВЕРКА СЧЕТЧИКОВ БЕЗ ДЕМОНТАЖА
горячей и холодной воды
тел.: 7-57-34
Аттестат аккредитации № 1754 от 14.07.2011

➤ Бижутерию из янтаря (бусы, браслеты и т.д.). 8-953-05-47143
➤ Вишню свеж. (помогу собрать). 8-950-63-26201
➤ Военную атрибутику (погоны, петлицы, фураж., ремни и др.). 8-953-05-47143
➤ Запонки, брошки, шкатулки и др. бижутерию времен СССР. 8-953-05-47143
➤ Зарядное устр-во для шуруповерта «Bort». 7-54-84, 8-922-14-76015
➤ Значки любые, ромбики об окончании воен. уч. 8-953-05-47143
➤ Игрушки времен СССР, модели машин, ж/д дорогу, кукол и т.д. 8-953-05-47143
➤ Игрушки елочн. из стекла, ваты, папье-маше времен СССР. 8-953-05-47143
➤ Картофель мелк. 8-952-13-27835
➤ Колеса для тележ. диам. 16-17 см. 3-59-46, после 17
➤ Линейки метал. дл. 1 м и 0,5 м (сов. время). 8-902-87-28994, Николай
➤ Лупу 15-крат. 2-45-58
➤ Монеты: 1, 2, 10 руб., биметал. 8-953-05-47143
➤ Монеты 10 руб., биметал, перепись 2010 г. 8-953-05-47143
➤ Монеты, значки, разн. 3-43-89, 8-908-90-78254
➤ Монеты любые. 8-953-05-47143
➤ Наклейки, вкладыши от жвачек, календарики, открытки, марки времен СССР и др. 8-953-05-47143
➤ Помидоры зелен., недорого. 3-48-18, 8-908-92-19317
➤ Старые замки, ключи. 8-953-05-47143
➤ Старые фото, открыт., докум., грамоты, архивы до 1945 г. 8-953-05-47143
➤ Статуэтки фарфор., чугун., бронз., алюмин. и др. 8-953-05-47143
➤ Утварь церковн. (книги, подсвеч., иконы и т.д.) 8-953-05-47143
➤ Часы наручн., настен., будильники пр-ва СССР. 8-953-05-47143
➤ Чернозем, недорого. 3-48-18, 8-908-92-19317
➤ Эл/генератор от 2-5 кВт. 4-26-12, 8-912-66-73443
➤ Эл/двиг. 380 В. 7-54-84, 8-922-14-76015

МЕНЯЮ

➤ Баллон пропан., 50 л на баллон 27 л (не старше 20 лет). 2-49-24

Подарю

➤ Банки стекл. разн. емкости. 4-42-27, 8-950-19-82509
➤ Блоки фундам., корот., б/у. 8-908-92-29938
➤ Вещи для новорожден. 4-51-71
➤ Вещи для реб. до 6 мес. 4-79-09
➤ Горшок глинян. больш. 9-24-16
➤ Детск. коляску «Денди», в о/с. 4-42-27, 8-950-19-82509
➤ Книги по рукодел. 9-24-16
➤ Кровати 1-спальн., 2 шт. 3-40-25, после 17
➤ Отростки каланхоэ. 4-49-44
➤ Плиты перекрыт., б/у, 3000х1500х200, б/у. 8-908-92-29938
➤ Подушки пухов. 4-06-97
➤ Стир. маш. «Малютка». 4-42-27, 8-950-19-82509
➤ Шкафы для книг и посуды, в х/с, самовывоз. 8-919-37-12718

Сообщения

➤ Детский сад примет в дар диван, кресло, обед. стол, меб. для кукол. 8-950-65-82456
➤ Детский сад примет в подарок МВП, холод., диван. 3-67-33, после 17, 8-904-17-91192
➤ Ищу дев. для совмест. проживан. в Екатер., Пионерск. р-н (угол Блюхера - Гагарина, у ТЦ «Аида»). 8-912-26-82395, с 8 до 17

САНТЕХНИК-УНИВЕРСАЛ
Реставрация ванн жидким акрилом
Все виды работ, включая мелкие
7-45-84, 8-902-274-07-81

➤ Ищу дев. для совместн. проживан. в 1-к. кварт. в Екатер. (Пионерск. р-н). 8-922-14-79632
➤ Ищу мастера для рем. в/аппарат. «Супра». 3-42-97
➤ Ищу помощ. для рем. кварт. 8-912-60-98412
➤ Ищу помощника. 7-56-13, 8-912-27-30442
➤ Ищу спец. по ремонту бани, погреба, гаража, домика. 7-48-24, 8-912-27-30442
➤ Малообеспеченная семья примет в дар ноутбук в раб. сост. 3-59-46, после 17
➤ Пенсионер примет в дар пылесос в раб. сост. 8-908-91-78514
➤ Примем в дар памперсы для взросл., любые, для малоимущ. бабушек. 7-48-24
➤ Примем в дар памперсы для детей из многодет. семей. 7-48-24
➤ Примем в дар стар. пледы, одеяла, коврики и др. для бездом. собак. 8-952-74-41417
➤ Примем в дар ткани, пряжу, посуду, елочн. украшен., чемодан. 7-48-24, 8-912-27-30442
➤ Приму в дар ботин. любые, р. 42. 8-953-04-76538
➤ Приму в дар диапроектор (фильмоскоп) и диафильмы для реб. 3-59-46, после 17
➤ Приму в дар или куплю недорого фланел. пеленки. 8-900-19-89795
➤ Приму в дар книги В.М. Бехтерева. 3-59-46, после 17
➤ Приму в дар ковер, дорожку (1,5х2, 1,5х2,5, 2х3). 8-912-03-95578
➤ Приму в дар куртку, пальто д/с, в х/с, р. 68. 8-953-04-76538
➤ Приму в дар мал. игрушки и игрушки из киндер-сюрпризов. 8-953-00-18796
➤ Приму в дар мужскую обувь, любую, р. 43-45, в х/с. 8-912-03-95578
➤ Приму в дар небольш. диван или софу. 8-912-03-95578
➤ Приму в дар одежду, обувь, игрушки для дев. 3-5 лет. 8-902-87-61766
➤ Приму в дар подставку, этажерку для цветов. 8-904-54-02022
➤ Приму в дар проигрыват. 3-59-46, после 17
➤ Приму в дар ручн. мясорубку. 3-59-46, после 17
➤ Приму в дар стат. любых стройматериалов (обои, плит., смеси, крас., панели, инструменты). 7-48-24, 8-912-27-30442
➤ Приму в дар стихи Б. Ахмадулиной, Б. Окуджавы, Е. Евтушенко и др. 3-59-46, после 17
➤ Приму в дар телеф. с усилен. звука. 8-904-54-02022

Ищу работу

➤ Главного бух. (ИП УСНО бухгалтера, оператора 1С), высш. образ., стаж 7 лет, возмож. на неполн. раб. день, постоян. 8-904-98-24749, Елена
➤ Главного бухгалтера, бухгалтера. 8-953-38-00672
➤ Диспетчера, можно на дому, постоян. 8-908-90-51063
➤ Каменщика, бетонщ., постоян. 3-02-24, 8-950-65-62964
➤ Охранника, эл/монтера, сторожа, постоян. 6-78-62
➤ По разбору и вывозу бань, теплиц, сад. домиков, постоян. 6-10-48, 8-950-19-23243
➤ Помощника по саду, постоян. 8-953-00-36951
➤ Помощницы по дому, постоян. 9-88-62, 8-919-38-27660
➤ Специалиста по экологич. и пожарной безопас., постоян. 8-906-80-35965
➤ Сторожа для пенсионера, постоян. 8-953-00-87811

Редакция не несет ответственности за достоверность частных объявлений и рекламы

ХЛЕБА СТАЛИ ЕСТЬ БОЛЬШЕ

В области подвели итоги работы предприятий пищевой и перерабатывающей промышленности за полгода.

Как отмечают в региональном министерстве АПК и продовольствия, объём отгруженных товаров собственного производства организациями пищевой и перерабатывающей промышленности Свердловской области за шесть месяцев 2015 года составил 49,5 миллиарда рублей, это на 22 процента больше показателя 2014 года.

«ХОРОШИЙ ВКУС» - В ЛИДЕРАХ

По данным ведомства, с начала года в регионе произведено 69,4 тысячи тонн мяса и субпродуктов, что составило 101,4 процента к уровню прошлого года.

По словам министра АПК и продовольствия Михаила Копытова, мясоперерабатывающая отрасль региона - одна из самых высокотехнологичных, предприятия оснащены современным оборудованием и лабораториями качества продукции.

Лидеры отрасли - «Хороший вкус» и «Черкашин и партнёры». В 2015 году в целях увеличения объемов производства мясопродуктов в Свердловской области будет запущен новый комбинат в Богдановиче, где в настоящий момент проводится полная модернизация.

Молокозаводы региона за 6 месяцев 2015 года произвели 224 тысячи тонн цельномолочной продукции, 3,5 тысячи тонн масла, 1,8 тысячи тонн сыров, что в 7,5 раза выше показателя прошлого года.

За полгода объём производства хлеба и хлебобулочных изделий в Свердловской области составил 73,7 тысячи тонн, это 101,4 процента к уровню прошлого года.

«СУЛУГУНИ» С «МОЦАРЕЛЛОЙ»

«Увеличение в разы производства сыра в Свердловской области - результат целенаправленной работы по поддержке производителей в рамках программы импортозамещения. С 2014 года российским производителям твёрдых и полутвёрдых сыров предоставляются государственные субсидии по кредитам», - отметил Михаил Копытов.

В будущем крупный проект по производству сыров в Свердловской области планируется реализовать на Ирбитском молзаводе. Строительство нового цеха позволит производить 10 тонн сыра в сутки.

ООО «Новоуральский молочный завод» в настоящее время реализует инвестиционный проект стоимостью 57 миллионов рублей. Средства направлены на приобретение оборудования по производству мягких сыров типа «сулугуни», «моцарелла», «рикотта»

Всего с начала года предприятиями молочной промышленности Свердловской области вложено в развитие производства свыше 400 миллионов рублей.

Сегодня Новоуральский молокозавод в месяц перерабатывает более тысячи тонн молока. На новом итальянском оборудовании после выхода на проектную мощность будет выпускаться до пяти тонн сыров в смену.

НАШИ ЁЛКИ – В ГОСТИ К НИМ

За счёт поставок уральской древесины в 3,3 раза вырос экспорт в Саудовскую Аравию

Товарооборот Свердловской области со странами Евросоюза в первом квартале 2015 года сократился почти на 40% из-за санкций. При этом отмечен рост торговли с рядом стран Латинской Америки, Ближнего Востока, Юго-Восточной Азии и СНГ в сравнении с аналогичным периодом прошлого года, сообщают в департаменте информационной политики Губернатора Свердловской области.

В частности, зафиксировано увеличение экспорта почти на 30% в страны СНГ. В основном это связано с поставками свердловской продукции в Азербайджан.

Товарооборот с Турцией увеличился в 1,5 раза за счет увеличения экспорта металлов и удобрений. Увеличился объем поставок в Ирак и Иорданию.

За счет экспорта черных металлов выросли показатели торговых операций с Мексикой. Оборот торговли с Чили вырос в 2,2 раза за счет увеличения импорта морепродуктов. Произошла существенная интенсификация торговли с Венесуэлой. После нескольких лет сокращения объемов торговли с Кубой наблюдается существенный рост экспорта в эту страну минеральных продуктов.

В 1,5 раза увеличился товарооборот с Республикой Корея. Показатель вырос за счет увеличения экспорта химической продукции и металлов. А вот торговля с Китаем замедлилась - товарооборот снизился на 19% - показатели экспорта и импорта упали равномерно. В то же время значительно выросла торговля с Индонезией и Таиландом.

Наши советы

ЧТОБ ХАМОН НЕ ОТОБРАЛИ

В последнее время всё больше российских туристов везут из-за границы продукты питания. Однако «гастрономические туры» могут выйти боком.

По информации Россельхознадзора, к 11 августа уничтожено полтонны продуктов, которые люди пытались провезти в Россию в ручной клади.

Эта новость вызвала у многих путешественников непонимание: по президентскому указу о продовольственных санкциях продукты для личного пользования ввозить можно. На самом деле, Россельхознадзор имел в виду не конкретно санкционные продукты, а всю еду, ввезенную с нарушением правил.

ЧТО ВВОЗИТЬ НЕЛЬЗЯ?

В России есть ограничения на ввоз продуктов, которые не связаны с санкциями и распространяются на всех. На продукты животного происхождения (например, мясные, молочные, яйца) ограничения ввели еще в 2010 году. Тогда власти запретили ввозить для личного пользования больше пяти килограммов продуктов на человека, причем ввозимая в Россию продукция должна быть только в готовом виде и только в заводской упаковке. Если вам отрезали в магазине кусок хамона и завернули в вакуумную упаковку — это не годится, на границе могут все отобрать и уничтожить.

При этом некоторые продукты могут все равно отнять на границе, если страна, из который человек их везет, признана Россельхознадзором неблагополучной с ветеринарной точки зрения. Например, из Латвии, Литвы и Эстонии нельзя ввозить изделия из свинины — российские власти объясняют это опасностью распространения африканской чумы свиней.

ИЗ КАКОЙ СТРАНЫ ВЕЗТИ МОЖНО?

Чтобы узнать это, информацию нужно посмотреть на сайте Россельхознадзора. Надо найти страну, в которой произведен продукт. Кликнуть на ссылку «Информация, касающаяся ввоза продукции на территорию РФ». А затем - на «Ограничение на ввоз».

ОВОЩИ И ФРУКТЫ

С января 2015 года для личного пользования можно ввозить не более пяти килограммов продуктов растительного происхождения. Это не только овощи и фрукты, но и орехи, ягоды. Есть исключения: семена и посадочный материал (в том числе картофель) можно ввозить только по специальному сертификату. В целом же турист может провезти с собой не больше 50 кг продуктов.

Если все-таки вы нарушили правила – продукты найдут и, как это ни грустно, отнимут. И могут оштрафовать. За овощи и фрукты — до 500 рублей, за мясо и молоко — до 1000 рублей.

5 кг

Столько продуктов растительного происхождения может провезти турист на территорию Российской Федерации

Страницу подготовил Пётр КУДИНОВ по материалам официальных источников

Триатлон

Старт триатлона

Владимир Крылов отправляется на велосипедный этап

ЗДЕСЬ НЕТ СЛАБАКОВ!

Традиционное открытое первенство города по триатлону, которое должно было пройти еще в начале месяца и откладывалось из-за различных проблем, все-таки состоялось. И прошло достаточно успешно, при хорошей погоде и в интересной борьбе. Конечно, можно понять многих триатлонистов, не рискнувших ехать в Новоуральск, где в последние дни была не очень комфортная погода, но все-таки два десятка самых верных, самых преданных своему любимому виду спорта атлетов добрались до «Зеленого мыса», где их встретили еще по-летнему горячее солнце и не менее горячий прием.

Гостей приветствовал Глава НГО Владимир Машков, а старт давал главный триатлонист Новоуральска Владимир Демченко, которому старые травмы не дают возможности самому встать в ряды участников. Первыми в борьбу вступили юноши, где в формуле дуатлона - 1,6 км кросс + 8 км вело + 1,6 км кросс - лучшим был Евгений Салазкин из Екатеринбурга, опередивший новоуральца Ивана Звонарева, лидировавшего после первого бегового отрезка. Главный забег по формуле 500 м + 20 км + 5 км после плавания возглавил Владимир Беляев из Екатеринбурга, но уже после первого из четырех велосипедных кругов вперед вышел известный триатлонист Виктор Карелин, у которого нет слабых мест и, хотя на дистанции кросса он постоянно чувствовал близкое дыхание Константина Волкова, лидерства так и не уступил – Волков, кстати, проделал самый долгий путь до «Зеленого мыса», выехав еще ранним утром из Златоуста.

Савва Журавлев на дистанции бега

Конечно, соперничать с Карелиным, который моложе на 12 лет, Константину было сложно, но в своей возрастной группе 40-49 лет Волкову равных не было.

Из новоуральцев лучшим был Владимир Крылов, финишировавший в «абсолюте» шестым, а в своей возрастной группе 50-59 лет уступивший только отцу чемпиона Сергею Карелину 28 секунд.

Только две женщины рискнули бросить вызов природе – все-таки температура воды была всего 16°С. Анастасия Костромина из Полевского в плавании опередила нашу Василису Нечаеву на полторы минуты, но уже к концу велосипедного этапа новоуральская спортсменка вышла вперед и не уступила первенства до финиша. Больше всех аплодисментов зрителей собрал участник под номером 63 Савва Журавлев. Представитель физкультурно-спортивного клуба инвалидов «Олимп», входящий в число кандидатов на участие в Паралимпийских играх, мужественно боролся на дистанции и показал в итоге десятый результат, опередив целую дюжину мужчин и даже Василису Нечаеву, славящуюся своей универсальностью.

Виктор Карелин на финише

Ну и по традиции осталось назвать самого юного участника – им стал одиннадцатилетний Тимофей Белозеров из Полевского, а самым опытным был Сергей Дементьев из Артемовска, которому 64 года. Вот такие они, поклонники триатлона, которых не зря зовут железными людьми!

Технические результаты первенства Новоуральска по триатлону - в следующем номере газеты.

Спортивное ориентирование

«Новоуральский рогейн-2015»

Новоуральская мультигонка «По болотам и по взгорьям» весьма популярна в кругах любителей экстрима. Во-первых, все обычно организовано на высшем уровне, а во-вторых, места вокруг города просто сказочной красоты, много ягод, грибов.

География участников ныне была, может, не такой обширной – все-таки нелегкие времена наступили, но от Челябинска до Перми нашлось немало желающих. В основном, конечно, ребята с юмором, иначе за восемь часов в тайге можно с ума сойти. Одни названия команд чего стоят - «Доходяги» и «Красотки», «Вечно молодые» и «Авантюристы», «Пионеры» и «Брошенные дети».

Со старта в нелегкий путь отправились 95 одиночек, соревновавшихся по четырехчасовой программе, и 21 команда, избравшая себе восьмичасовую «прогулку».

Не все рассчитали свои силы. Уже через 1 час 45 минут на финиш прибыла Елена Малюгина. Екатеринбурженка «нашла» всего 17 очков и мешочек черники и решила, что этого достаточно. Три с небольшим часа продержался в лесной чаще Алексей Литенков, «улов» которого составил 44 очка, что позволило ему закрепиться в двадцатке лучших мужчин. Подчеркиваю, в двадцатке мужчин, так как впереди оказалось на этот раз очень много представительниц слабого пола. А настоящей героиней нынешнего «рогейна» оказалась наша юная землячка Олеся Рязанова, собравшая на контрольных пунктах 81 очко. Правда, Олеся немного не рассчитала время своего финиша, и опоздание на две с половиной минуты лишило ее трех очков и третьего места в абсолютной классификации после двух известных мастеров ориентирования Константина Иванова и Валентина Засыпкина. Но и итоговое шестое место, и первое среди женщин делает честь четырнадцатилетней спортсменке.

Вообще-то новоуральцы оказались достаточно гостеприимными, позволив гостям завоевать большинство призовых мест в гонке, но без побед в отдельных возрастных группах мы не остались. Так, Виталий Авдеев первенствовал среди юношей в четырехчасовой программе, две «красотки» - Ольга Крылова (отдел 18) и Наталия Долгорукова (ОКП-123) - победили в группе женщин основного возраста, «Пончики» - супруги Нина Шевченко и Александр Бац - были лучшими среди смешанных команд, а Михаил Михалев и Артем Бакулев - в юношеском разряде в восьмичасовой гонке. Да и победительницу среди женщин основного возраста Ольгу Новикову-Лебедеву мы уже считаем своей, хотя она и продолжает на международной арене представлять Казахстан. В общем, итоги очередного, девятого по счету, «Новоуральского рогейна» можно назвать достойными памяти основателя нашей школы спортивного ориентирования Юрия Ивановича Безымянного, день рождения которого друзья и ученики отмечали 20 августа. Кстати, традиционный Мемориал памяти заслуженного тренера России Ю.И. Безымянного пройдет, как обычно, в последнюю неделю лета, 29 - 30 августа.

Итоги традиционного IX «Новоуральского рогейна-2015»

Женщины (4 ч)		
1. Рязанова Олеся (Новоуральск)	4.02.28	75 очков
2. Новикова-Лебедева Ольга (Казахстан)	3.51.07	71 очко
3. Тархова Ирина (Н. Тагил)	3.51.34	68 очков
Мужчины		
1. Иванов Константин (Пермь)	3.52.08	89 очков
2. Засыпкин Валентин (Екатеринбург)	3.58.42	82 очка
3. Маскинский Евгений (Екатеринбург)	3.46.18	80 очков
Команды (8 ч)		
1.«Кама» (Пермь) - Юрий Никитин, Кирилл Перминов	7.55.11	149 очков
2. «Триатлеты» (Екатеринбург) - Антон Жиганов, Алексей Малыхин	7.55.55	143 очка
3. «Синхрофазотрон» (Екатеринбург) - Марина Максимова, Леонид Александров	7.41.40	106 очков
6. «Пончики» (Новоуральск) - Нина Шевченко, Александр Бац	7.57.23	94 очка
9. «Красотки» (Новоуральск) - Ольга Крылова, Наталия Долгорукова	7.45.12	78 очков
10. «Feel Flight» (Новоуральск) - Михаил Михалев, Артем Бакулев	7.46.50	78 очков

Вести с футбольных полей

Чемпионат области

В очередном матче «Кедр» принимал футболистов ф/к «Реж», с которыми в первом круге, выступая на поле соперников, победил – 3:1. Казалось, и дома у новоуральцев не будет проблем. Но гости неожиданно оказали нашим футболистам серьезное сопротивление. Примерно четверть часа с начала игры «Реж» непрерывно атаковал и был близок к тому, чтобы открыть счет. И только в конце первого тайма преимущество перешло к хозяевам. Серия угловых у ворот гостей привела к тому, что полузащитник «Кедра» Анатолий Седов буквально внес мяч в ворота после подачи Никиты Полякова. Однако не прошло и пяти минут, как гости отыгрались, и тоже после подачи углового. Во втором тайме «Кедр» вышел вперед после удара Анатолия Седова, которому вновь ассистировал Никита Поляков, на этот раз простреливший с левого фланга. И снова гости сравняли счет, удачно исполнив штрафной удар метров с 15-ти прямо по центру. Вратарь «Кедра» неудачно выстроил стенку.

Последние минуты матча прошли в непрерывных атаках новоуральцев, и незадолго до финального свистка после серии угловых Михаил Бердов оказался расторопнее всех во вратарской гостей и забил победный гол – 3:2 **(на снимке)**. Победа позволила «Кедру» вплотную приблизиться к «Северскому трубнику», сыгравшему вничью в Асбесте. В следующем туре «Кедр» отдыхает – встреча с «Урожаем» перенесена на более поздний срок, и поэтому ближайший матч наши футболисты проведут 5 сентября в Полевском.

Результаты игр 15 тура

«Горняк» - «ФОРЭС»	1:1
«Ураласбест» - «Северский трубник»	2:2
«Смена» - «Урожай»	2:1
«Академия» - «Синара»	0:1
«Динур» - «Русфан»	2:1
«Кедр» - ф/к «Реж»	3:2

Положение команд: «Синара» - 36, «Смена» - 35, «Динур» - 30, «Северский трубник» - 27, «Кедр» - 26, «Ураласбест» - 18, «Русфан» - 17.

Болеем за «Кубань»

Илья Стефанович забил второй мяч за свою команду в первенстве страны среди молодежных команд. На этот раз «Кубань» победила в Самаре сверстников из команды «Крылья Советов». Илья вышел на поле на 66-й минуте, заменив основного форварда «Кубани» Максима Майровича, а на 80-й отличился, забив пятый мяч своей команды. «Кубань» победила - 5:2 - и возглавляет турнирную таблицу первенства, опережая на очко «Спартак» и на два «Зенит».

Страницу подготовил Евгений КОСМЫНИН

Поздравляем!

В ближайшее время свой день рождения отмечают:

28 августа – Вадим Рязанов (1963), ветеран городского спорта.

29 августа – Владимир Санников (1966), мастер спорта по легкой атлетике.

31 августа – Александр Сёмкин (1959), мастер спорта, тренер по легкой атлетике ДЮСШ-4;

Дмитрий Фетисов (1969), преподаватель физкультуры школы № 56;

Анатолий Смирнов (1972), мастер спорта по дзюдо, тренер ДЮСШ-4.

1 сентября – Валентин Ивакин (1937), ветеран городского спорта.

Спортанонс

Футбол.
Стадион ДЮСШ-2.
Чемпионат города.
27 августа: 18.00 – «Афганец» - ДЮСШ-2.
19.30 – «Юниор» - «Динамо».

Спортивное ориентирование
Мемориал Ю.И. Безымянного.
29 августа. 12.00. Станция «Таватуй».
30 августа. 10.00.
ЗОЦ «Зеленый мыс».

Шашки
Лично-командное первенство области.
28-30 августа.
ФСК «Лабиринт».
Начало в 10.00.

Спорт для всех
Открытое первенство области среди сборных городских обществ инвалидов, посвященное памяти А.К. Баранова.
28 августа.
Центральный стадион.
Начало в 10.30.

Дорогая Кристина!
Мы поздравляем тебя с Днем рождения!
День рожденья - особая дата,
Этот праздник ни с чем не сравнить,
И волшебник придумал когда-то
Имениннику радость дарить.
Пусть лицо твоё счастьем сияет,
Расцветают в улыбке глаза,
С Днём рожденья тебя поздравляем
И удачи желаем всегда!
В.Г. ШУТОВА И РЕБЯТА 5"В"
МАОУ "ЛИЦЕЙ №58"

Дорогую
Веру Давыдовну
БАКЛЫКОВУ
поздравляем
с 85-летним юбилеем!
Пусть годы бегут
и бегут - не беда,
Пусть рядом здоровье
шагает всегда!
СЕМЬЯ

Салон-парикмахерская
"НЮША"
Все виды
парикмахерских
услуг, а также
ОКРАШИВАНИЕ
БРОВЕЙ
И РЕСНИЦ
График работы:
ПН-ПТ: 8.00-20.00;
СБ: 8.00-18.00;
ВС: 9.00-17.00
Телефон: 9-41-33.
Адрес: ул. Л. Толстого, 20.

СПЛЮС

Все рекламируемые товары подлежат обязательной сертификации, услуги - лицензированию. Реклама

КИНОЦЕНТР «НЕЙВА»

ПО 26 АВГУСТА	**«Агенты А.Н.К.Л.»,** 2D, боевик, комедия, США. (12+)
ПО 2 СЕНТЯБРЯ	**«Синистер-2»**, 2D, ужасы, США. (18+)
	«Фантастическая четверка», 2D, фантастика, боевик, США. (12+)
С 27 АВГУСТА, ПРЕМЬЕРЫ	**«Каникулы»**, 2D, комедия, приключения, США. (16+)
	«Необыкновенное путешествие Серафимы», 2D, мультфильм, приключения, Россия. (6+)
ВЫСТАВКИ	
Фотовыставка «Новоуральск спортивный», автор Евгений Космынин	

6-01-60, 6-24-24 www.kinoneiva.ru

ИСТОРИКО-КРАЕВЕДЧЕСКИЙ МУЗЕЙ

ВЫСТАВКА «Помним о павших во славу живых», посвященная 70-летию Победы в Великой Отечественной войне. (6+)

ВЫСТАВКА «Парад коллекций». (6+)

4-72-62 nmuseum.ru

ПУБЛИЧНАЯ БИБЛИОТЕКА НГО

28 АВГУСТА, 12.00. «Читаем и рисуем», час чтения и рисования. (6+)

31 АВГУСТА, 12.00. Турнир настольных игр. (6+)

9-10-70, 9-03-67

ФИЛИАЛ «ДЕТСКАЯ БИБЛИОТЕКА»

27 АВГУСТА, 17.00. «Все цвета радуги», познавательно-развлекательная программа. (6+)

28 АВГУСТА, 17.00. «Овощной хоровод», познавательный час. (6+)

«БИБЛИОTIME»: ГОРОДСКОЙ МОЛОДЕЖНЫЙ ПРОЕКТ (ОТКРЫТ С 18.00 ДО 22.00)

27 АВГУСТА, 18.30. Арт-площадка «Любимое кино», развлекательная программа. (6+)

28 АВГУСТА, 18.30. «Freeday». (8+)

29 АВГУСТА, 18.30. Мастер-класс от творческой мастерской «Тэсса». (12+)

Адрес: ул. Первомайская, 11, телефоны: 4-75-42, 4-75-39

4-75-42, 4-75-39

Внимание: конкурс!

ПУТЕШЕСТВУЙ С «НЕЙВОЙ»!

Сделай интересную фотку с газетой и пришли в редакцию. Лучшие снимки будут опубликованы на страницах газеты. Лучший из лучших - отмечен сертификатом на путешествие в тур выходного дня. Приз сентября - поездка в Нижний Тагил на выставку вооружений Russia Arms Expo-2015 12 сентября.

Наш адрес: ул. Фрунзе, 7, редакция газеты «Нейва». Электронный адрес: neyva2004@mail.ru. Страница ВКонтакте: vk.com/neyva_news. Телефон для справок: 9-79-34.

Шевлякова Маша, 6 лет. В саду у бабушки и дедушки

"Информ-Печать" КИОСКОВАЯ СЕТЬ
ПЕРИОДИЧНОСТЬ - ОДИН РАЗ В МЕСЯЦ.
ИСТОРИЧЕСКИЙ ЖУРНАЛ "РОДИНА" - ЖУРНАЛ ДЛЯ СЕМЕЙНОГО ЧТЕНИЯ!
Выпускается под патронажем Администрации Президента и Правительства Российской Федерации.
Авторы журнала - известные историки, археологи, писатели.
Темы - великие исторические личности, рассказы о становлении государства, интриги вокруг царского трона, ордена и медали, судьба россиян, поселившихся в Харбине, Париже, Южной Америке... Спецвыпуски журнала - "Россия на Кавказе", "Земля Сибирь", "Евреи в России", "Санкт-Петербургу - 300 лет", "Россия и Украина" и многие другие.
ЖУРНАЛ "РОДИНА" - УЖЕ ВО ВСЕХ КИОСКАХ "ИНФОРМ-ПЕЧАТИ"

МИНИСТЕРСТВО ОБРАЗОВАНИЯ И НАУКИ РОССИЙСКОЙ ФЕДЕРАЦИИ
лицензия 90Л01 № 0000820 от 15.06.2013, аккредитация 90А01 № 0000163 от 18.07.2012
НАЦИОНАЛЬНЫЙ ИССЛЕДОВАТЕЛЬСКИЙ ЯДЕРНЫЙ УНИВЕРСИТЕТ «МИФИ»
НОВОУРАЛЬСКИЙ ТЕХНОЛОГИЧЕСКИЙ ИНСТИТУТ
Продолжает набор на ЗАОЧНОЕ ОТДЕЛЕНИЕ (обучение платное) по направлениям:
38.03.02 МЕНЕДЖМЕНТ
15.03.05 КОНСТРУКТОРСКО-ТЕХНОЛОГИЧЕСКОЕ ОБЕСПЕЧЕНИЕ МАШИНОСТРОИТЕЛЬНЫХ ПРОИЗВОДСТВ
прием документов до 6 СЕНТЯБРЯ 2015 г. справки по телефону: 9-37-59 с 15.00 до 19.00
САЙТ: WWW.NSTI.RU РАЗДЕЛ «АБИТУРИЕНТУ»

ВЫСШЕЕ ОБРАЗОВАНИЕ БЕЗ ВЫЕЗДА В ЕКАТЕРИНБУРГ! • ЦЕНТР ДИСТАНЦИОННОГО ОБРАЗОВАНИЯ
УрГЭУ УРАЛЬСКИЙ ГОСУДАРСТВЕННЫЙ ЭКОНОМИЧЕСКИЙ УНИВЕРСИТЕТ СИНХ
Лицензия на право осуществления образовательной деятельности серия АА №001968 от 27.09.2011
Свидетельство о государственной аккредитации серия ВВ №001291 от 15.12.2011
готовит бакалавров по следующим направлениям и профилям:
Сокращенный срок обучения 3 года, 4 месяца
на базе среднего профессионального образования (техникум, колледж) и высшего профессионального образования (вуз)
• Юриспруденция • Менеджмент
• Экономика • Управление качеством
Полный срок обучения 4 года, 4 месяца
на базе среднего (полное) общего образования и начального профессионального образования
• Экономика • Менеджмент
Выдается государственный диплом о высшем профессиональном образовании
г. Новоуральск, Театральный проезд, 20, каб. 202
ВТ-ПТ: 14.00 - 18.00, СБ: 11.00 - 15.00, ВС-ПН - выходные
Телефоны: 8 (34370) 4-14-39, моб.: +79506593925
г. Екатеринбург, ул. 8 Марта/Н.Воли, 62/45, комн. 448, 630, телефоны: (343) 252-14-00, 257-92-43, 257-95-57, e-mail: cnaub@usue.ru, http://cdo.usue.ru/

МУЗЫКАЛЬНАЯ ПУПС СТУДИЯ приглашает вас
«Вместе с мамой» (от 0,6 до 1,5 года; от 1,5 до 3 лет)
«Веселая логоритмика» (от 3 до 5 лет)
«Творческая мастерская» (от 5 до 7 лет)
Сценическая речь, движение. Логоритмика. Эстрадный вокал. Концертная деятельность.
Обучение платное, малыми группами, 2 раза в неделю.
ул. Свердлова, 1а
Центр внешкольной работы
3-92-25, +7-950-191-27-28

Внимательный читатель

Алина Куимова, ученица 11 класса лицея № 56, стала победительницей в конкурсе читателей на этой неделе и обладательницей абонемента на аттракционы «Солнцепарка». Поздравляем!

И мы продолжаем наш конкурс, предваряя его по традиции интересными фактами. Итак, чем был знаменателем день 27 августа в истории России? В этот день в 1689 году Россия подписала с Китаем Нерчинский договор, по которому Китаю отходило Албазинское воеводство. В 1913 году поручик Нестеров

на моноплане «Ньюпор» впервые выполнил фигуру высшего пилотажа - «мертвую петлю».

В 1919 году Ленин подписал декрет о национализации кинодела в стране.

А в 1958 году СССР запустил в космос «Спутник-3» с двумя собаками на борту.

Вот, так сказать, история 27 августа вкратце.

А сейчас - задание. Найдите на страницах номера словосочетание **«желать лучшего»**. Позвоните и сообщите о находке 27 августа с 9.00 до 10.00 по телефону: 9-79-34. Приз - абонемент в «Солнцепарк» - по результату розыгрыша достанется одному из правильно ответивших. Удачи!

Ведущий рубрики Юрий ДОРОНИН

СОДЕЙСТВИЕ МИКРОФИНАНСОВАЯ ОРГАНИЗАЦИЯ
Экспресс-займы
Нам 10 лет!
до 15 000 рублей
без залога на срок до 6 месяцев
Информация имеет ознакомительный характер.
Предложение действительно только для членов КПК «Содействие»
Регчный номер записи в гос-ом реестре МФО 651403465006121 от 22.12.2014 г.
ул. Ленина, 68
9-30-57, 9-63-61

Все рекламируемые товары подлежат обязательной сертификации, услуги - лицензированию. Реклама

ТАКСИ МИГ
10-Я ПОЕЗДКА БЕСПЛАТНО
9-4444
99-222
99-333
ПОЕЗДКА ПО ГОРОДУ ~~90~~ 80 РУБ.
ПОСЕЛОК (ЦЕНТР) 130 РУБ.
МОТИВ: 908-637-27-88
ГРУЗОПЕРЕВОЗКИ

МИНЕРАЛЬНАЯ ПРИРОДНАЯ СТОЛОВАЯ
Аква ЧИСТАЯ ЖИВАЯ ВОДА
ВОДА НЕ ЗЕЛЕНЕЕТ
Сертифицировано.
от производителя ООО "Источник"
2-08-18, 9-59-59, 8-908-905-23-97
8 800 30 000 59 (звонок бесплатный)

ГРУЗОПЕРЕВОЗКИ
"Бычок", "Газель", "Ситроен"
УСЛУГИ ГРУЗЧИКОВ
7-52-13
8-904-983-61-40

АРЕНДА
экскаватор-погрузчик, фронтальный погрузчик
7-48-47

КАЧЕСТВЕННАЯ ПОДГОТОВКА и ПЕРЕПОДГОТОВКА
КУРСАНТОВ, ВЫХОД НА ЭКЗАМЕНЫ с мастером-инструктором
Аллой Ивановной Шевчук
(большой стаж работы)
CHEVROLET LACETTI (механика)
HYUNDAI ACCENT (автомат)
ДОПОЛНИТЕЛЬНЫЕ ЗАНЯТИЯ и ЭКЗАМЕН НА АВТОМАТЕ
9-94-98, 8-902-878-06-23, 9-35-43
Лицензия бессрочная серия №000360 рег. №5686 от 20.04.2011
Рег. № 0885 от 10.03.11
Производитель НОУ «Грин»

СЕТЬ АВТОШКОЛ «ГРИН»
ВОДИТЕЛИ ВСЕХ КАТЕГОРИЙ
Собрание вечерней группы: 2 сентября в 18.00
Группа выходного дня: 6 сентября в 10.00
СКИДКИ ВСЕ ЛЕТО!!!
г. Новоуральск, ул. Комсомольская, 17б | п. Верх-Нейвинский, ул. Ленина, 13
т.: 90-666, 7-55-17
avto-grin.ru

Лицензия бессрочная от 14.07.2015 №17773 серия 66Л01 №0003924
СВЕТОФОР — АВТОШКОЛА —
Новая автошкола приглашает на обучение водителей категории "В"
Организационное собрание – 2 сентября
Стоимость обучения – 23 500* руб.
Сдача экзаменов в ГИБДД г. Новоуральска
51-8-15
8-912-0520-800 • 8-952-1400-854
п. В.-Нейвинский, ул. Ленина, 13, оф. 38
*уточняйте в офисе

АВТОЦЕНТР ЮЖНЫЙ
ТЕХНИЧЕСКОЕ ОБСЛУЖИВАНИЕ
РЕМОНТ АВТОМОБИЛЕЙ
МОЙКА
ХИМЧИСТКА
ДИАГНОСТИКА
РАЗВАЛ СХОЖДЕНИЯ
ЗАПЧАСТИ В НАЛИЧИИ И ПОД ЗАКАЗ
7-48-48, 5-25-00
Объездное шоссе 4

ОБЪЕДИНЕНИЕ КОМПЛЕКСНОЙ ОХРАНЫ «СОВА»
- Физическая охрана объектов.
- Пультовая охрана объектов с выездом групп ГБР (предприятия, офисы, склады, магазины, дома, квартиры и т.д.).
- Выполнение работ по огнезащите материалов, изделий и конструкций.

Монтаж, пусконаладка, техническое обслуживание и ремонт систем:
- пожарной и охранно-пожарной сигнализации.

Монтаж, техническое обслуживание и ремонт систем:
- оповещения и эвакуации при пожаре;
- пожаротушения;
- противопожарного водоснабжения и их элементов;
- дымоудаления и противодымной вентиляции.

Монтаж, техническое обслуживание и ремонт:
- фотолюминесцентных эвакуационных систем;
- противопожарных занавесов и завес;
- заполнений проемов в противопожарных преградах.

Более 20 лет на рынке охранных услуг
Новоуральск, ул. Мичурина, 7.
Тел.: 4-05-54; 4-48-58.
Лицензия на осуществление частной охранной деятельности № 139 от 3 сентября 2007 г.
Лицензия на осуществление деятельности по монтажу, техническому обслуживанию и ремонту средств обеспечения пожарной безопасности зданий и сооружений № 4-Б/01233 от 3 октября 2013 г., № 66-Б/00508 от 6 июля 2010 г.

ДОПУСК СРО-И-029-95102011 ООО "Вектор" производит
ПРОФЕССИОНАЛЬНОЕ БУРЕНИЕ СКВАЖИН КРУГЛЫЙ ГОД
на воду (под ключ) в кратчайшие сроки
1 М БУРЕНИЯ - 900 р.
Бесплатный выезд специалиста
Монтаж водоподъемного оборудования
Сертификат на трубу
Опыт работы более 15 лет
Гарантия • Качество
г. Новоуральск.
8-908-63-333-88
Св-во 66 № 007182108

Аудиторская фирма "АУДИТ И ПРАВО"
Доверь учет профессионалам!
Возьмем на себя бухгалтерский и налоговый учет, сдачу отчетности вашего ООО и ИП
Новым клиентам – 1 месяц БЕСПЛАТНОГО ОБСЛУЖИВАНИЯ*
*подробнее об акции, сроках ее проведения и организаторе узнавайте в офисе
ул. Комсомольская, 10 (с 9.00 до 18.00)
тел. 2-22-33, 8 912 22 82 229

Лайт
НАТЯЖНЫЕ ПОТОЛКИ
ЛЮБОЙ СЛОЖНОСТИ
Высокое качество, низкие цены!
ПОСЛЕДНИЙ РАЗ В ЭТОМ ГОДУ!
ТОЛЬКО ДО 29 АВГУСТА
СКИДКА* 35%
А ТАКЖЕ: ЖАЛЮЗИ И РУЛОННЫЕ ШТОРЫ
низкие цены и большой выбор в выставочном зале
ВЫСТАВОЧНЫЙ ЗАЛ И ОФИС
ШЕВЧЕНКО, 12
ЗВОНИТЕ И ЗАКАЗЫВАЙТЕ! ТЕЛЕФОН: 2-49-19
НАШ САЙТ: POTOLOK-SVET.RU
*предоставляет ИП Горшков А.В.

издатель НЕЙВА-Экспресс
ГАУПСО «Редакция газеты «Нейва»
Директор Т.Е. КАЗАКОВА
Главный редактор Е.В. СТРЕЛЬЦОВА
E-mail: glavred@neyva-news.ru

Телефоны: редакция: (34370) 9-79-28, доставка, подписка (факс): 9-79-29
E-mail: neyva2004@mail.ru, info@neyva-news.ru
Адрес издателя и редакции: 624130, г. Новоуральск, ул. Фрунзе, д. 7.
Газета распространяется в Новоуральском городском округе, в г. Кировграде, г. Невьянске, поселке Верх-Нейвинском

Реклама: 9-79-35
E-mail: reklama@neyva-news.ru
За содержание и достоверность рекламных публикаций ответственность несет рекламодатель.
При перепечатке материалов газеты и сайта согласование с редакцией обязательно.
www.neyva-news.ru

Сдача номера в печать по графику - 18.00, фактически - 17.20.
Отпечатано в филиале «Березовская типография», ГУП СО «МЦЗ» (623700, Свердловская обл., г. Березовский, ул. Красных Героев, 10)
Заказ № 2688/2689
Тираж 5 500 экз.

В соответствии с Законом РФ «О средствах массовой информации» редакция имеет право не отвечать на письма и не пересылать их в инстанции.
Мнения авторов не всегда совпадают с мнением редакции

Газета зарегистрирована в Управлении Федеральной службы по надзору в сфере связи, информационных технологий и массовых коммуникаций по Свердловской области
Свидетельство ПИ № ТУ 66-00106 Индекс 53842
4 612743 590012
Цена в розницу - свободная