vsalde.ru
Городской портал Верхней и Нижней Салды

ГОРОДСКОЙ ЛОМБАРД
займы под залог ювелирных изделий
УДИВИТЕЛЬНЫЕ ЦЕНЫ!!!
"Уральский ювелирный оптовый центр"
ЮВЕЛИРНЫЙ МАГАЗИН
скидки пенсионерам
г. В. Салда, ул. Энгельса,73
Тел.: 5-09-94
на правах рекламы

ЕЖЕНЕДЕЛЬНОЕ ИНФОРМАЦИОННОЕ ИЗДАНИЕ

Орбита+ТВ

№ 25 (483)
23 июня 2011 г.
издается с сентября 2001 года

ТЕЛЕПРОГРАММА С 27 ИЮНЯ ПО 3 ИЮЛЯ 2011 ГОДА

на правах рекламы

ВЕРНИСАЖ

ЦЕНТРУ ЗАНЯТОСТИ - 20 ЛЕТ!

Служба занятости населения г.Верхняя Салда является надежным посредником на рынке труда городов Верхняя Салда, Нижняя Салда и ЗАТО Свободный.

Эта служба оказывает широкий спектр услуг как гражданам этих городов, так и работодателям. 19 апреля 1991 года Верховным Советом РФ был утвержден закон о занятости населения. А 24 июня этого же года депутатами Свердловской области было принято решение о создании государственной службы занятости. Этот день и считается её официальным днем рождения. За двадцать лет около пятидесяти тысяч жителей воспользовались услугами службы занятости. В преддверии юбилея директор Центра занятости Марина Новосадова вспоминает:

- Первым директором нашего Центра была Лидия Янсон. Вот уже десять лет, как она официально не работает, но Лидия Григорьевна по-прежнему живет жизнью коллектива. А это дорогого стоит! Хочется сказать слова благодарности тем, кто работал и кто работает в Службе занятости, нашим социальным партнерам и друзьям, всем тем, кто хоть один раз являлся нашим клиентом или партнером!

С праздником!

Ответственная за вернисаж Татьяна ПУТЕВСКАЯ

СЕГОДНЯ В НОМЕРЕ

2 Ситуация
Опять «неравный брак»

3 Дела молодых
«Восхождение» на вершину добра

3 Для вас, салдинцы
Старые и новые полисы

12 Конкурс
Шедевры рукотворной красоты

13 Наш стройотряд
Прекрасное время - юность

14 Женсовет
В королевстве кривых зеркал

22 Служба 01
Богатство, уничтожаемое огнем

23 ОВД: обзор за неделю
Рекорд по телесным увечьям

Сервисный центр
Ас-Мастер
ИП Вахрин А.В.
ДОВОДИТ ДО СВЕДЕНИЯ
ВЫЗОВ МАСТЕРА НА ДОМ ДЛЯ РЕМОНТА
холодильников, стиральных и посудомоечных машин, водонагревателей, плит, компьютеров и офисной техники (гарантия 6 месяцев)
Ремонтируете сами? Для вас запчасти в наличии под заказ
Ленина,56 офис 18
телефон
4-77-70
5-41-91,
8-909-026-58-21
8-902-441-24-55
на правах рекламы

Энергия
"АЗС Энергия" информирует:
Нефтяная компания
Газпромнефть
стабильно отгружает нефтепродукты для
"АЗС Энергия"
Энергия! Просто и надежно!
Тел.: 5-40-66
г. Верхняя Салда, ул. Районная 1-а
на правах рекламы

КОМПАНИЯ УЮТНОЕ
БАЛКОНЫ
раздвижные и распашные
Входные ГРУППЫ
ПЕРЕГОРОДКИ Офисные
Защитные РОЛЬСТАВНИ
ЖАЛЮЗИ Вертикальные
ВЫСОКОЕ КАЧЕСТВО!
КРАТЧАЙШИЕ СРОКИ!
* Вынос мусора после монтажа
* Бесплатные замеры и консультация
* Гибкая система скидок
При заказе Балкона с обшивкой - ЖАЛЮЗИ в ПОДАРОК!
СИСТЕМЫ
от 10'000 рублей!
КОНДИЦИОНИРОВАНИЯ
* Пенсионерам скидки
* Гарантийное обслуживание 3 года!
ВОРОТА
от 21'000 рублей!
промышленные и гаражные
В.Салда, 25 Октября, 86
5-34-88, 5-41-24
904-380-1449
на правах рекламы

vsalde.ru
Городской портал Верхней и Нижней Салды

НОВОСТИ УРАЛА. INET

ВЫБИРАЙ НАШЕ, МЕСТНОЕ. Продовольственная корзина в Свердловской области подешевела. Об этом на заседании президиума Облправительства, посвященному регулированию торговой деятельности на территории региона, рассказал губернатор Александр Мишарин. По его данным, за май стоимость потребительской корзины в области оказалась ниже на 1,2%, по сравнению с предыдущим месяцем. Глава региона отметил, что это результат продовольственной политики региона, работы специальной комиссии, которая мониторит цены и сдерживает их рост. По словам Мишарина, большую роль в этом также играют ярмарки и сельхозрынки, на которых продукты можно приобрести намного дешевле, чем в магазине. «Средние цены на ярмарках ниже розничных: на яйцо - на 10%, молоко, мясо - на 10-15%, овощи - на 5-10%», - уточнил губернатор, добавив, что и качество местных продуктов остается высоким. Губернатор также отметил, что набрала обороты акция «Выбирай наше, местное», и доля присутствия продуктов местного производства на прилавках магазинов увеличилась до 13%.«Акция действует в 58 муниципальных образованиях региона, и нужно разобраться, почему в остальных пока не работает», - заявил Мишарин.

В НЕВЬЯНСКЕ жители аварийного дома №3 по улице Северная, добивающиеся переселения из ветхих квартир с 2004 года, приостановили голодовку, начатую в воскресенье, 12 июня. Акция протеста остановлена после того, как в их проблемы вмешался губернатор Свердловской области Александр Мишарин. 14 июня он провел встречу с главой Невьянска Евгением Каюмовым, по итогам которой принято решение о выделении из областного бюджета 14 млн. рублей на переселение жителей дома на Северной и еще нескольких ветхих домов. Благоустроенные квартиры жильцы получат на условиях социального найма.

О своей забастовке 25 жильцов 12-квартирного дома на улице Северная, 3 объявили в пятницу, 10 июня. Их кирпичный дом постройки 50-х годов прошлого века с деревянными внутренними перекрытиями разваливается на глазах. Так, в нескольких квартирах из-за разрушенного фундамента провалился пол, в других – обвис потолок, во многих комнатах во внешних стенах зияют дыры.

ШКОЛЬНИКИ ЗАТО СВОБОДНЫЙ посетили Театр эстрады в Екатеринбурге. Вместе с экипажем корабля ребята были приглашены в увлекательное путешествие по космическому пространству «К планете 5+». Получив сообщение с планеты «5+» о захвате ее пришельцами, командой космических путешественников было принято единогласное решение помочь жителям, попавшим в беду. После запуска космического корабля дети посетили вновь открытые планеты. На первой планете «Мыльных пузырей» ребята весело играли с воздушными, разноцветными, маленькими и большими пузырями. На «Планете железяк» детей ждал зажигательный танец роботов. А маленькие и удивительные жители-конфетки с «Планеты фитюлек» встретили ребят песней о сладостях. Приземлившись на последней планете «5+» детей ждало нашествие необычных привидений, от которых наших ребят спасли охотники за привидениями. А костюмы и декорации, которые были использованы в театральном представлении, поразили своей оригинальностью и изобилием красок.

ЗАО "Урал Боинг Мануфэктуринг"
требуются квалифицированные операторы станков с программным управлением
для работы на современном и перспективном предприятии по механической (фрезерной) обработке металлов на высокотехнологичном оборудовании.
Ural Boeing MANUFACTURING
Трудоустройство согласно ТК РФ
Заработная плата: от 18 000 р.
Место нахождения: г. Верхняя Салда
Тел.:(34345) 2-49-79, +7-922-212-62-60
Резюме направлять на e-mail: hrm@ubm-rus.com
на правах рекламы

ОАО "Верхнесалдинский хлебокомбинат" объявляет о проведении акций - дегустаций собственной продукции в июне 2011 г.
Верхнесалдинский ЗС хлебокомбинат
Время проведения: 16:00 - 18:00

М-н "Восток"	г. В. Салда, ул. Спортивная, д.1	15.06.2011
М-н "Заря"	г. В. Салда, ул. Воронова, д.10	16.06.2011
М-н "Феникс"	г. В. Салда, ул. К. Либнехта, д. 20	17.06.2011
М-н "Триумф"	г. В. Салда, ул. Энгельса, д. 66	20.06.2011
М-н "Атлантика"	г. В. Салда, ул. Воронова, д. 1	21.06.2011
М-н "Малахит"	г. В. Салда, ул. Энгельса, д. 87/1	22.06.2011
М-н "Олимп"	г. В. Салда, ул. Энгельса д. 25	23.06.2011
М-н "Фаворит"	г. Н. Салда, ул. Ломоносова, д. 17	24.06.2011
М-н "Мега"	г. Н. Салда, ул. Уральская, д. 1	27.06.2011

на правах рекламы

СИТУАЦИЯ

ОПЯТЬ «НЕРАВНЫЙ БРАК»

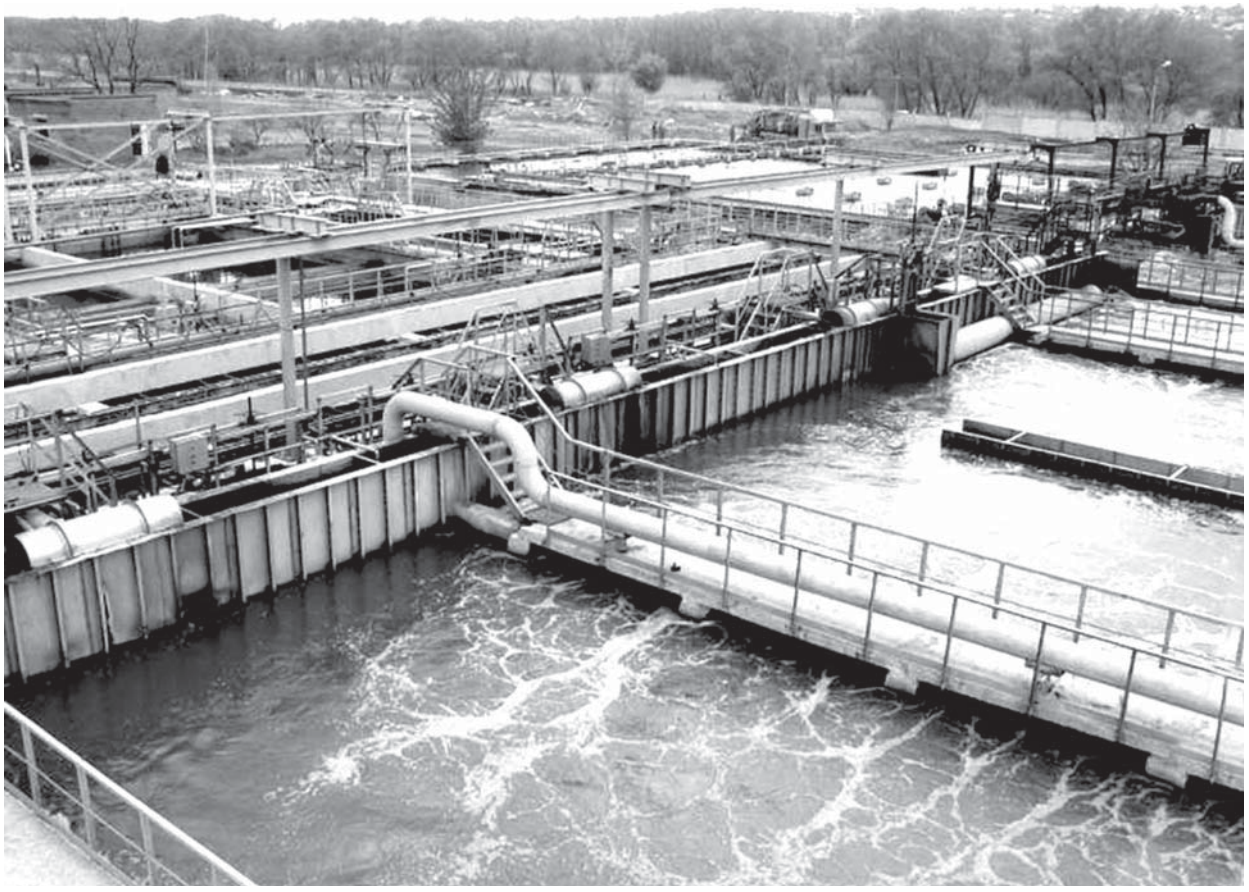

У овощных прилавков покупатели теперь спрашивают: «Откуда огурчики, помидорчики?»

«Свои, наши», - недовольная продавщица, не поднимая глаза, перебирает в ящике морковь. После вспышки кишечной инфекции в Германии, унесшей уже больше двадцати жизней, импортные овощи мы уже стараемся не покупать. Опасно - можно отравиться. Доморощенные огурцы только начинают созревать. Раньше в эту пору тепличное хозяйство ВСМПО уже вовсю поставляло в торговую сеть зелень и ранние овощи. Теперь на месте заводских теплиц - частные гаражи. После развала Союза промышленные предприятия быстро освободились от подсобных хозяйств, от ведомственных детских садов, постепенно передали в ведение городов очаги культуры, жилые дома, коммуникации тепло - и водоснабжения.

У нас в Салде процесс передачи коммуналки, кажется, завершается. Недавно заводские котельные стали городскими. На очереди – очистные сооружения и так называемый подъем, снабжающий жилой сектор питьевой водой.

Когда нарушается установившийся годами распорядок работы предприятия или учреждения вследствие каких-либо преобразований, то в коллективе создается тревожная обстановка, у персонала возникают обоснованные вопросы. Участок хозяйственно - бытовых отходов (ХБО) цеха №29 ВСМПО, как предполагается, будет передан в ведение УЖКХ в сентябре этого года. Здесь сейчас неспокойная ситуация. Главный инженер Управления жилищно-коммунального хозяйства Игорь Харламов, до недавнего времени исполнявший обязанности начальника, встречался с коллективом участка и объяснял условия перевода персонала в состав УЖКХ. Рабочих и специалистов волнует прежде всего зарплата. Как заверил Игорь Павлович, до конца года зарплату руководство УЖКХ постарается сохранить на том уровне, какая она на сегодня у работников ХБО. Средняя заработная плата у рабочих здесь от 13 до 15 тыс. рублей, а в УЖКХ сантехники и электрики получают примерно девять тысяч руб. Все доплаты, в том числе и за кварплату, сняты. Разница очевидная и даже существенная для простого человека. Это для начальства, получающего под сто тысяч, сущие пустяки. В зарплате потеряют и инженерно-технические работники участка (утрачивается 038 шифр, доплата за стаж и за классность, потери составят около пяти тысяч). Ежемесячная отоварка по карточкам в одну тысячу руб. (на заводе она уже давно введена) - прибавка к семейному столу. В УЖКХ питание не оплачивается в такой форме, как на ВСМПО, соцпакета тоже наверняка не будет. Слесари и сантехники УЖКХ, к примеру, на пенсию выходят на общих основаниях, а работнику объединения, который отправляется на заслуженный отдых, выплачивается, в зависимости от стажа, 8 или 12 контрактов единовременного пособия. Медицинское обслуживание на заводе несравнимо лучше, чем в городской поликлинике. Каждая мать-одиночка, работающая на ВСМПО, получает ежемесячное пособие - 1050 руб. Есть определенные льготы и будущим мамам. При переходе в УЖКХ операторы, слесари и другие сотрудники участка хозяйственно-бытовых отходов, подъема, котельных потеряют в зарплате и лишатся льгот и доплат. Обидно будет тем, кто всю жизнь проработал на заводе и перед выходом на пенсию оказался у «разбитого корыта». Так что при переводе в ведение УЖКХ заводчане теряют немало (пропуска на ВСМПО заберут), но выхода у них фактически нет никакого. Они оказались в ситуации, когда перевод им в другие цехи «заказан», только через увольнение, при наличии вакантных мест, можно снова устроиться на завод. Принцип договоренности между УЖКХ и отделом кадров ВСМПО, как нетрудно догадаться, заключается в том, чтобы удержать работников участка на старых местах, поскольку важность этих объектов (ХБО, подъема, котельных) для города и завода невозможно переоценить.

Руководство УЖКХ наверняка представляет, какое хозяйство оно принимает. Всем сооружениям ХБО более полувека, а подъему более 70 лет, им крайне необходима реконструкция. Для обеспечения материалами и реагентами, чтобы бесперебойно функционировала система очистки, потребуются колоссальные суммы. А где их взять?

С квартиросъемщиков, наверное.

Добровольно - принудительная передача одного из значимых подразделений цеха №29 в ведение УЖКХ уже предопределена. Образно говоря, богатую невесту выдают замуж за бедного жениха. Опять «неравный брак». Что в итоге получат жители города, пока предсказать трудно, но не хотелось бы мерзнуть в квартирах и пить мутную и опасную для здоровья воду.

Валерий ФЕДОСЕЕВ

vsalde.ru
Городской портал Верхней и Нижней Салды

ДЛЯ ВАС, САЛДИНЦЫ

СТАРЫЕ И НОВЫЕ ПОЛИСЫ РАВНЫ

В России с 1 мая 2011 года введены новые правила оформления полисов обязательного медицинского страхования (ОМС).

Согласно новому закону об обязательном медицинском страховании по медицинскому полису единого образца можно получить медпомощь в любом регионе, независимо от места регистрации. И не только в государственной или муниципальной организации, но и в частной, если она будет являться участником программы ОМС. Если раньше работодатель обеспечивал сотрудников полисами ОМС, то теперь россияне сами смогут выбрать страховую компанию, медучреждение и врача, которые будут их обслуживать. Процедура выдачи новых медполисов единого образца будет проходить поэтапно. Новые полисы ОМС единого образца не надо будет менять при увольнении, смене места работы или переезде на новое место жительства. Замена старых полисов на новые будет производиться постепенно.

«С 1 января 2011 года вступил в силу новый Федеральный закон "Об ОМС в РФ", в соответствии с которым с 1 мая 2011 года вводятся новые правила оформления полисов ОМС», - рассказывает Лидия Феоктистова, заместитель директора филиала ООО СМК «Астрамед-МС» в г.Верхняя Салда. При этом Лидия Вениаминовна отметила, что «все полисы ОМС, выданные до 30 апреля 2011 года, действительны и не требуют замены до ввода в действие универсальных электронных карт, которые будут выпущены в течение 2012-2013 годов". Полис ОМС единого образца появился в России 1 мая, он будет действовать до 1 января 2014 года или до его замены на универсальную электронную карту. Выданные ранее полисы будут действовать до первого января 2014 года

независимо от того, какой срок указан на них. Для получения полиса гражданину необходимо написать заявление, для чего нужно иметь при себе паспорт, для ребенка - свидетельство о рождении. Полис нового образца необходимо получать тем, кто впервые получает полис: новорожденным детям, тем, кто сменил фамилию, имя, отчество или потерял полис. В день подачи заявления застрахованному выдается временное свидетельство, действительное в течение тридцати рабочих дней, подтверждающее право на бесплатное оказание медицинской помощи по программам ОМС. Как только документ будет готов, застрахованного известят об этом и обменяют ему временное свидетельство на полис. Бумажный и электронный полисы равноправны при получении медпомощи.

Материал подготовила Татьяна ПУТЕВСКАЯ

P.S. На момент выхода статьи в страховой компании «Астрамед-МС» г. Верхняя Салда уже были выданы полисы нового образца тем, кто имел временные свидетельства.

ДЕЛА МОЛОДЫХ

«Восхождение» на вершину добра

В начале 2011 года в нашем городе была зарегистрирована общественная молодежная организация «Восхождение». Родилась организация на базе муниципального образовательного учреждения «Детско-юношеский центр» и объединила в своих рядах более 60 старшеклассников города. Ребята воплощают в жизнь общественно-значимые проекты, проводят различные акции, праздники, концерты.

Явление, когда человек добровольно, без принуждения, затрачивает свое время, талант и энергию, чтобы помочь другим, чтобы построить здоровое общество, очень значимое.

Каждый год, в последнюю неделю апреля, во всем мире проводится весенняя Неделя Добра. Цель акции- привлечение внимания общества к важной роли добровольчества в решении социальных проблем и повышение гражданской активности населения. В апрельские дни ребята очистили от мусора места захоронения растрелянных в годы Гражданской войны красногвардейцев. Устроили праздник, посвященный космосу, для воспитанников детского дома, показали концерт для членов Городского общества инвалидов. 26 апреля волонтеры организации вышли на улицы города и подарили всем встречным пожелания хорошего настроения. Так ребята поддержали всероссийскую акцию «Подари улыбку миру». Весенняя Неделя Добра официально закончилась, но не закончились добрые дела «Восхождения». Они подготовили и показали для ветеранов ГБУ КУСОН литературно-музыкальную композицию, посвященную Дню Победы. Четырем ветеранам войны ребята к празднику привезли канистры с чистой родниковой водой.

Лето 2011 года началось для членов организации с показа игровой программы в детском доме в День защиты детей и акции «День России» 12 июня, когда ребята провели анкетирование ста горожан, поздравили их с праздником и подарили шарики.

Я от всей души благодарю за работу самых активных волонтеров организации: Алиеву Альбину, Булдыгину Дарью, Курдину Евгению, Баженову Елизавету, Салангину Ульяну, Сивцову Диану, Белякову Екатерину, Чекмареву Екатерину, Сираева Григория, Стихина Андрея, Кирноса Тимура, Черных Константина.

Так держать! Впереди у нас много дел!

Нинель ЗОРИХИНА, зам. директора МОУ ДОД «ДЮЦ»

ПРОСИМ СООБЩАТЬ

РЕЙДЫ ПРОТИВ КУСАЧИХ

Администрация Верхнесалдинского городского округа начинает активную работу по отлову бродячих и безнадзорных собак. В городе будут проводиться рейды специализированной бригадой.

Просим граждан сообщать о скоплении и местонахождении бродячих животных по телефону 5-51-63 и мобильному телефону 8-922-137-12-98. А также не оставлять без присмотра домашних питомцев и соблюдать условия выгула и содержания в соответствии с Правилами выгула и содержания домашних животных в Верхнесалдинском городском округе, утвержденными решением Думы городского округа от 28 августа 2007 года №58.

К СВЕДЕНИЮ

НЕ ПРОПУСТИТЕ ТУРНИР

2 июля в В.Салде состоится турнир по пляжному волейболу. В нем могут принять участие любые пары: мужские, женские, смешанные. Регистрация команд в спорткомплексе «Чайка» в 14 час. А 3 июля состоятся соревнования по волейболу в «Чайке», в которых примут участие команда ветеранов, молодежные команды В.Салды, г. Березники и команда «Золотой песок» из Екатеринбурга.

АФИША

Кинотеатр «КЕДР»

с 24 июня по 30 июня

13.00 и 15.00 «Как приручить дракона» м/ф
19.00 «Ключ саламандры» боевик
21.00 «Область тьмы» мистика

на правах рекламы

ТУРФИРМА «МАГАЗИН ПУТЕШЕСТВИЙ»

- ЧЕРНОЕ И АЗОВСКОЕ МОРЯ. Номер с удобствами, 3-х разовое питание, - от 800 рублей в сутки.
- ЛЕТО В САНКТ-ПЕТЕРБУРГЕ – от 7000 рублей пять дней экскурсий, двухразовое питание,.
- САНАТОРНЫЙ ОТДЫХ. Урал. Башкирия. Отдых с лечением, заезды «Мать и дитя».
- ПУТЕШЕСТВУЕМ В КРЕДИТ – ТУРЦИЯ, ЕГИПЕТ, ТАИЛАНД!!!
- 25 июня (суббота) Аквапарк «ЛИМПОПО» (3 часа) + обед в ресторане. Цена: взрослые - 1650 руб., дети - 1350 руб.
- 6 августа (суббота) ВЕРХОТУРЬЕ - 900 рублей
- 30 июля (суббота) НЕВЬЯНСКАЯ БАШНЯ и ее подземные ходы - 750 рублей
- 13 августа (суббота) КОПТЕЛОВО Алапаевский район
- 20 августа (суббота) ШОП-тур ИКЕЯ, АШАН, ТАГАНСКИЙ РЯД - 750 руб.

ЗАПИШИТЕ ТЕЛЕФОНЫ:
89126611376; 5-19-35 с 14.00 до 18.00

на правах рекламы

27 июня

Н.Салда - 10:00 до 11:00 площадь Свободы рядом с ДК
В. Салда - 12:00 до 13:00 рынок ЖКО

ПРОДАЖА

КУРЫ – НЕСУШКИ, МОЛОДКИ
ГУСЯТА, УТЯТА
ЦЫПЛЯТА – БРОЙЛЕРЫ, КУРОЧКИ
ИНДЮШАТА

РЫЖИЕ, БЕЛЫЕ
ПТИЦА ПРИВИТА

Кредитная служба "Результат", быстро, законно поможем с
КРЕДИТОМ до 300 тыс. р.
Без справок, без залогов, без поручителей
Прием заявок и ответ по ТЕЛЕФОНУ
8-922-213-67-30, 8-905-809-66-01
на правах рекламы

350 тыс. руб. без справок
Заявка и ответ по телефону. В банк только за деньгами.
(343)253-27-58,
8-922-034-90-25
на правах рекламы

РЕКЛАМА В ГАЗЕТЕ, НА ТЕЛЕВИДЕНИИ И РАДИО - ЭТО НАДЕЖНО!!! Тел. (34345) 2-55-39, 5-42-10

vsalde.ru
Городской портал Верхней и Нижней Салды

Кредитная служба "Результат",
быстро, законно поможем с
КРЕДИТОМ до 300 тыс. р.
Без справок, без залогов, без поручителей
Прием заявок и ответ по ТЕЛЕФОНУ
8-902-278-77-05, 8-953-050-23-46
На правах рекламы

27 июня с 10:00 до 18:00 к/т Кедр

на правах рекламы

КРУПНОМУ МАШИНОСТРОИТЕЛЬНОМУ ПРЕДПРИЯТИЮ ОАО «УРАЛМАШЗАВОД» (г. Екатеринбург)

ТРЕБУЮТСЯ НА РАБОТУ

МОДЕЛЬЩИКИ ПО ДЕРЕВЯННЫМ МОДЕЛЯМ
МЕТАЛЛУРГИ (3 - 5 разрядов): Стерженщики, вальцовщики, термисты, огнеупорщики.
СТАНОЧНИКИ: токари, токари-карусельщики, токари-расточники, зуборезчики, строгальщики, долбежники, зубошлифовщики, сверловщики
СВАРОЧНО-СБОРОЧНЫЙ ПЕРСОНАЛ: слесари по сборке металлоконструкций, газорезчики.
ВСПОМОГАТЕЛЬНЫЕ РАБОЧИЕ: стропальщики, слесари-ремонтники, электромонтеры, электромонтеры-обмотчики и изолировщики, наладчики КИПиА, разметчики

СРОЧНО ТРЕБУЮТСЯ

КУЗНЕЦЫ, МАШИНИСТЫ на молотах и прессах
(4 - 5 разряд)
З/плата сдельная 25 – 45 тыс. руб.

ФРЕЗЕРОВЩИКИ (4 - 6 разряд)
(станки 6662 «Ленинград», 64616 «Ульяновск», длина стола 6 м.)
Средняя з/плата 45 тыс. руб.

МАШИНИСТЫ МОСТОВОГО КРАНА
Средняя з/плата 20 тыс. руб.

Квалифицированным иногородним работникам предоставляется койко-место в общежитии. После испытательного срока возможна частичная компенсация стоимости снимаемого жилья.

Вакансии ИТР:
Ведущий специалист по ИТ (внедрение и сопровождение 1С), программист (1С)
Экономист по труду
Специалист по АСУ ТП

НАШ АДРЕС: 620012 г. Екатеринбург,
ул. Машиностроителей 21А, оф. 100, 103, 104
Контактные телефоны:
Вакансии рабочих: 336-62-37: 327-50-37; 327-52-69
Вакансии ИТР:327-52-10. E-mail: i.klenina@uralmash.ru

УЗТМ УРАЛМАШЗАВОД

на правах рекламы

СТЕНА ОБЪЯВЛЕНИЙ

НЕДВИЖИМОСТЬ

***ПРОДАМ** новый гараж в р-не УЮТа, ворота под Газель // тел. 8-950-633-50-15

***ПРОДАМ** капитальный гараж с погребом и смотровой ямой, в р-не «Телеателье» // тел. 5-26-11, 8-965-502-97-15

***ПРОДАМ** гараж в р-не базы «Вторсырья» // тел. 8-902-875-45-31

***ПРОДАМ** гараж в р-не «Уюта», сухой погреб, смотровая яма // тел. 8-904-389-69-87

*ПРОДАМ садовый участок с урожаем // тел. 8-961-774-37-85, 8-929-213-40-25

***ПРОДАМ** незавершенное строительство: дом с гаражом в двух уровнях, фундамент 6*12, гараж 6*6 - плиты, земля 20 соток (собственность), документы готовы. пос. Чернушка, 8 // тел. 8-950-208-18-03, 8-343-45-308-23

***ПРОДАМ** недостроенный коттедж с цоколем и гаражом по ул. Районная 42. S общ. 360 кв.м. Рядом д/сад, школа, магазины. Электроичество 380 В, центр. канализация, газ. Зем. участок 15 соток и строение в собственности. Цена 2300000 руб. // тел. 8-904-386-37-19

***ПРОДАМ** комнату в бывшем общ. №5 18,6 кв.м., теплая, хол., гор. вода, туалет, раковина // тел. 8-953-380-23-51

***ПРОДАМ** м/с с/б 20,5 кв.м., в Н. Салде (Ломоносова, 27) 4 этаж, цена 420 тыс. руб. // тел. 8-922-123-74-17

ПРОДАМ 2-х комнатную квартиру на «Вертолетном». Цена 750 руб. Тел. 8950-63-25-119.

***ПРОДАМ** 2-х комн. квартиру 45,6 кв.м., с/б, окна - балкон стеклопакеты, комнаты раздельные, теплая, в хорошем состоянии или меняю на 1-ую квартиру с доплатой // тел. 8-953-009-79-18

***ПРОДАМ** 2-х комн. квартиру, 1-й этаж, 56 кв.м., теплая, высокие потолки по ул. Евстигнеева (р-н Больничного городка) // тел. 8-904-389-69-87

***ПРОДАМ** 2-х комн. квартиру на «Ломовке» // тел. 8-904-385-09-05

***ПРОДАМ** 3-х комн. квартиру в Н. Салде // тел. 8-922-211-04-56

***ПРОДАМ** 3-х комн. квартиру у Больничного. Недорого // тел. 8-908-914-39-60, 8-952-196-50-25

***ПРОДАМ** 3-х комн. квартиру, дизайн - проект // тел. 8-908-907-59-00, 8-922-221-77-00

***ПРОДАМ** 3-х комн. квартиру, К.Маркса, 79, 3 этаж (налево) // тел. 8-904-541-37-66

***ПРОДАМ** 3-х комн. кв. по ул. Воронова, 18, 5 этаж, комнаты раздельные, теплая, светлая // тел. 8-904-984-67-54

***МЕНЯЮ** 1-ую квартиру в Н.Тагиле на 1-ую или 2-х ком. квартиру в В. Салде // тел.8-922-619-56-91

***МЕНЯЮ** 2-х комн. квартиру в кв. «Е» на жилой газифицированный дом // тел.: 8-904-989-35-98

***МЕНЯЮ** 1-ую кв. ул. Воронова, 19, б/б, 5 этаж, пластиковые окна на 2-х комн. или 3-х комн. квартиру или продам // тел. 8-908-924-03-17

***СДАМ** 1-ую квартиру в р-не магазина «Восток» // тел. 8-950-194-51-40

***СДАМ** 2-х комн. квартиру в районе магазина «Юбилейный» на длительный срок (с мебелью). // тел. 8-953-382-33-09

***ДОМ** для семьи со всеми удобствами, г. Н. Салда, ул. К. Либкнехта 1/2. Возможен обмен на аналогичное жилье или квартиру в г. В. Салда // тел. 8-950-647-60-64

АВТОМОБИЛИ

***ПРОДАМ** копейку в хор. сост. 1984 г.в., // тел. 8-909-705-02-80

***ПРОДАМ** Chevrolet Lacetti, хетчбек, 2008 г.в., «черная жемчужина» двигатель 1,4, пробег 58 т. км // тел. 8-961-769-59-56

***ПРОДАМ** ВАЗ -Калина 2007 г.в., состояние хорошее // тел. 8-953-385-30-25

***ПРОДАМ** ВАЗ 2114, 2005 г.ва., пробег 68 тыс. км // тел. 8-904-541-42-07

***ПРОДАМ** авто ФИАТ Браво2008 г.в., 1,4 л, 150 л.с., цвет черный // тел. 8-922-136-93-95

***ПРОДАМ** ВАЗ 21099 цвет черный, 1997 г.в., цена 65 т. р. + комплект зимней резины // тел. 8-909-705-90-68, 8-906-802-12-79

***ПРОДАМ** Daewoo Nexia, 2008 г.в., «новый кузов» комплектация «Люкс» без кондиционера, пробег 36000 км. // тел. 8-902-277-31-31

КУПЛЮ

***КУПЛЮ** б/у аккумуляторы дорого. Самовывоз // тел. 8-963-033-66-50

ПРОДАЖА

***НАВОЗ** (коровий, конский, куриный) Доставка Газель, Урал // тел. 8-963-853-17-04, 8-919-388-91-96

***НАВОЗ,** отсев, щебень (любой фракции), песок (желтый, речной ПГС), шлак доменный, граншлак. Доставка а/м ЗИЛ - 130 (6 тонн) // тел. 8-904-168-32-38

***ПРОДАМ** щебень, песок, отсев. Доставка а/м ЗИЛ-130 (6 тонн - самосвал) // тел. 8-922-109-03-96, 8-952-133-61-82

***НАВОЗ,** дрова, щебень, песок, отсев, земля. Доставка а/м: ЗИЛ -130, ЗИЛ -131, Маз - 12 тонн // тел. 4-25-35, 8-912-693-78-08

***ДОСКА, БРУС** // 8-912-617-75-77

***ПРОДАМ** мебель (шкафы, 2-х спальная кровать и т.д.) в отл. состоянии // тел. 8-904-541-37-66

***ПРОДАМ** фортепиано «Элегия», недорого // тел. 5-18-24, 8-912-658-12-47

***ПРОДАМ** швейные машины (новые, с гарантией), огромный выбор, низкие цены, доставка. // тел. 8-952-729-12-38

***ПРОДАМ** коляску трансформер, з/л, пр-во Польша, б/у 1 год, цвет розовый с белым, цена 4 тыс. руб. + развивающий коврик в подарок. Рюкзак Дискавери для переноски ребенка (5 вариантов), цвет красный - цена 700 руб. // тел. 8-904-382-70-93

***ПРОДАМ** детскую коляску Verdi - Max бежевый цвет, 2 короба (зима+лето), автокресло, отличное состояние // тел. 8-908-919-10-72

***ПРОДАМ** детскую коляску зима- лето (трансформер), ярко розовая в хор. сост. цена 2500 руб. // тел. 8-904-167-50-69

***ПРОДАМ** взрослый велосипед HEADLINER. Цена 3 т. р. // тел. 8-950-649-59-68

***ПРОДАМ** коляску детскую «Adamex» трансформер, з/л, недорого // тел. 8-904-383-92-08

***ПРОДАМ** навоз. доставка авто Газель 2,5 т. // тел. 8-922-109-03-96, 8-952-133-61-82

***ПРОДАМ** навоз. дрова, щебень, песок, отсев. земля. Доставка а/м ЗИЛ - 130, ЗИЛ - 131, МАЗ 12 тонн // тел. 8-343-454-25-35, 8-912-693-78-08

***ПРОДАМ** лодку NISSAMARAN Tornado 320 (566 кг. Pael AL новая) мотор лодочный Mercury SeaPro 15 M. (Бельгия) // тел. 8-950-207-13-13

***ПРОДАМ** коньки 43 р. в отл. состоянии - 1500 руб., рацию для такси - 2500 рублей // тел. 8-912-661-13-76

УСЛУГИ

ТЕЛЕАТЕЛЬЕ «Экран» Спортивная,17.
Ремонт Теле-видео - аудио , DVD аппаратуры, пультов ДУ, спутниковых рессиверов, ЖК телевизоров и мониторов
// тел. 4-77-99, 8-950-200-25-00

***НАСТРОЙКА** КОМПЬЮТЕРОВ. Установка Windows и програмного обеспечения // тел. 8-904-168-95-23, 8-909-014-11-71

***Хотите платить за свет меньше?** Установка двухтарифных счетчиков. // тел. 8-950-642-68-90

НАТЯЖНЫЕ ПОТОЛКИ «ЭКОМАТ»
Более 150 цветов и оттенков
8-953-606-33-66, 4-77-66

***ЕВРОРЕМОНТ** квартир, офисов, любых помещений: монтаж ГКЛ, ламинат, линолеум, подвесные потолки, кафель, штукатурно - малярные работы, сантехника // тел. 8-953-039-77-54, 8-904-381-67-29

Теплый, надежный и уютный дом за 1 месяц. Строим быстровозводимые дома по канадской технологии. // тел. 8-906-805-10-23

***БРИГАДА** строителей выполнит любой вид ремонтно - строительных работ: ремонт, евроремонт, строительство домов, коттеджей, бань «под ключ». Работа с различными материалами. Качественно, надежно. Пенсионерам скидки // тел. 8-961-573-87-02 (Эдуард)

ВСЕ ПО САНТЕХНИКЕ!
Ванные комнаты под ключ!
Замена стояков, батарей, разводка воды в квартире, сварочные работы. Договор. гарантия // тел. 4-77-66, 8-963-445-88-60

***ИЗГОТОВЛЕНИЕ** лодок // тел. 8-950-193-55-13

ДОСТАВКА щебень, отсев, песок, шлак Машина ЗИЛ 130 // тел. 8-952-739-80-20, 8-909-027-46-86

***РЕМОНТ** холодильного оборудования любой сложности, заправка а/м кондиционеров. Быстро, недорого // тел. 8-909-026-12-50 (Вячеслав)

***Бригада** выполнит все виды ремонтных работ любой сложности: от косметического до евроремонта. Отделочные работы. Сантехнические работы. Ванные комнаты «под ключ». Доступные цены! // тел. 8-905-800-31-40

ТРЕБУЮТСЯ

*ОАО «ОТП банк» в связи с расширением сети проводит набор кредитных специалистов для работы в торговых точках г. В. Салда. Официальное трудоустройство, оклад + премия, соцпакет, бесплатное обучение. Опыт работы в продажах приветствуется, знание ПК, оргтехники. Грамотная речь, ответственность // тел. 8(3435) 49-92-68, 49-92-67, email для резюме : otptagil@mail.ru

***В МЕБЕЛЬНЫЙ ЦЕХ ТРЕБУЕТСЯ** мебельщик с опытом работы. Оплата сдельная // тел. 8-922-600-34-02

***Организации требуются монтажники вентиляции с опытом работы // тел. 8(3435) 46-94-65**

***ТРЕБУЮТСЯ подрядчики для монтажа вентиляции // тел. 8(3435) 46-94-65**

***В салон красоты «БОГЕМА»** требуется администратор, парикмахер -универсал . Соц.пакет // тел. 2-08-09

УСЛУГИ ТРАНСПОРТА

ГРУЗОПЕРЕВОЗКИ Газель-Фермер, 6 мест, Зил-тент 8 тонн, борт 5 м., + грузчики. Город, область, Россия тел. 2-34-86, 8-904-548-41-01

***ГРУЗОПЕРЕВОЗКИ** Газель - Тент + грузчики // тел. 8-908-916-18-05

***ГРУЗОПЕРЕВОЗКИ** Газель - Тент, 7 мест (кузов 4.5м.), высокая, для перевозки квартир и другие цели. Имеются грузчики // тел.: 5-92-49, 8-922-162-55-14

***Погрузим, разгрузим, привезем. Газель - Тент // тел.: 2-35-94, 8-905-808-48-85**

ОПЫТНЫЕ ГРУЗЧИКИ ГАЗЕЛЬ
5-91-12; 8-902-873-42-26

***ГРУЗОПЕРЕВОЗКИ Газель - Тент, 1,5 тонн // тел. 8-953-386-14-50**

Такси «Метелица» 5-33-83 5-91-92 ЮТЕЛ 8-902-156-18-68, МЕГАФОН 8-929-217-27-55, МОТИВ 8-953-045-11-98, БИЛАЙН 8-963-440-46-62 МТС 8-912-288-45-55 КРУГЛОСУТОЧНО

***ГРУЗОПЕРЕВОЗКИ** Газель Фермер, грузчики //тел.: 5-91-90, 8-904-389-75-72

***ГРУЗОПЕРЕВОЗКИ** Газель - Термобудка // тел. 8-908-900-17-18

***ГРУЗОПЕРЕВОЗКИ Газель _тент - Фермер удлиненная 6 мест, ЗИЛ -Тент 8 тонн, борт 5 м., Газель удлин. борт 4,2 м. + грузчики // тел. 8-904-548-41-01**

ЖИВОТНЫЕ

***ОТДАМ** котят в хорошие руки // тел. 8-950-642-72-38

РАЗНОЕ

***УТЕРЯН** аттестат о среднем полном общем образовании 66 АА 0063612 в связи с переездом. Считать недействительным

***МЕНЯЮ** место в ДОУ № 40 «Калинка» Н.Салда на место в ДОУ в р-не м-на «Ньюпорт» (В.Салда)возраст ребенка 2,5 года // тел. 8-908-902-64-26

***МЕНЯЮ** место в ДОУ № 42 на ДОУ 1 ,2, 3, 13. Возраст 2 года // тел. 8-950-198-60-38

КОНКУРС «МОЯ ЛЮБИМАЯ ДАЧА»

ШЕДЕВРЫ РУКОТВОРНОЙ КРАСОТЫ

Первая участница конкурса «Моя любимая дача» - Наталья Радионова, жительница города Нижняя Салда. Наталья Викторовна привыкла жить с комфортом, и работа на земле для нее не необходимость, а удовольствие. Экспозиция садового участка создана её собственными руками. Все, что, на первый взгляд, кажется мусором - камни, ветки, выкинутые и кому-то ненужные вещи - благодаря её фантазии и удивительному вкусу преображаются в шедевры деревенской жизни….Оградка на клумбе для цветов сделана из тонких веточек, которые Наталья ломала вручную, каждую в отдельности. Представляете, сколько работы? А каменный хаос, созданный её руками? Эти камни она собирала на улицах города и приносила поштучно на участок. Июнь не баловал Салду хорошей погодой, и Натальин участок не показал себя при съемке в полной красоте. Но мы уверены, что, приехав сюда в августе для заключительных съемок, нам трудно будет оторвать глаза от созданных ею шедевров…

Татьяна ПУТЕВСКАЯ

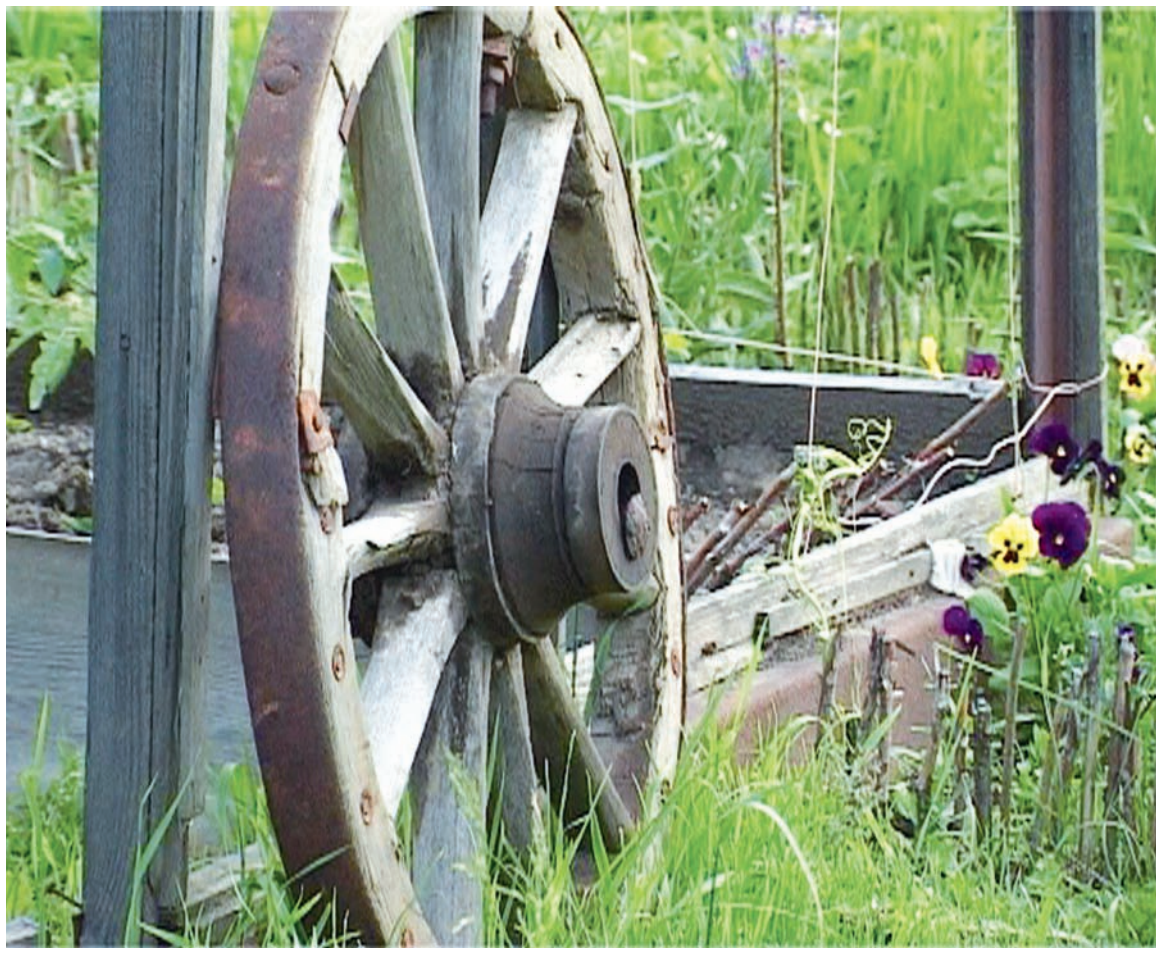

Колесо от телеги приближает интерьер участка к деревенскому

Холодные камни и нежные анютины глазки - удивительное сочетание

Веточки ограждают эту клумбу, придавая ей стильный вид

Телевидение «Орбита-Сервис» и Радио Дача в разгар дачного сезона проводят конкурс – «МОЯ ЛЮБИМАЯ ДАЧА». Если ваш участок индивидуален и необычен, если все в саду сделано вашими руками, то Вы - наш человек. Звоните нам по телефону в Салде **5-104-4.** Да! Кстати! Если у вашего соседа классная дача – «настучите» на него! У него появится главный приз, а у вас возможность им пользоваться. Подведение итогов состоится в День города. Все участники получат подарки, а победитель главный приз – бензиновую газонокосилку.

Спонсор конкурса: магазин «ДАЧНИК» на Пролетарской, 2а
Ждем ваших звонков по телефону: 5-104-4.

ГОРОСКОП НА НЕДЕЛЮ С 27 ИЮНЯ ПО 3 ИЮЛЯ

ОВЕН (21.03-20.04). Неделя благоприятна для начала любого важного дела, использования информации. Возросшая активность Овнов будет по достоинству оценена окружающими. Возможна поддержка, как финансовая, так и психологическая. Звезды предостерегают Овнов от авантюрных предприятий, сомнительных знакомств и дел, связанных с риском для здоровья.
Благоприятные дни: 29; неблагоприятные: 1.

ТЕЛЕЦ (21.04-21.05). Влияние планет вызовет у Тельцов мрачность, ворчливость, черную меланхолию. Не исключено агрессивное поведение в отношении к людям, которые могут сегодня раздражать пессимистов - Тельцов. Опасный в эмоциональном плане период. Ваши терпение и такт помогут восстановить пошатнувшуюся обстановку доверия, уюта и душевной теплоты.
Благоприятные дни: 1, 3; неблагоприятные: 29.

БЛИЗНЕЦЫ (22.05-21.06). Эта неделя может преподнести Близнецам сюрпризы и неожиданные известия, как плохие, так и хорошие. Терпение и такт Близнецов помогут создать обстановку доверия, уюта и душевной теплоты. Личное обаяние, мягкость и неординарность суждений могут заложить основы будущего благополучия. Вероятно, что Близнецы смогут проявить свои духовные и нравственные достоинства.
Благоприятные дни: 3; неблагоприятные: 30.

РАК (22.06-22.07). Благоприятная неделя для любой деятельности, деловых и дружеских встреч. Особенно удачной эта неделя будет для творческих профессий. Вероятны плодотворные встречи, самореализация, успех и признание. Для представителей других профессий творческое отношение к любому делу хотя бы отчасти компенсирует неприятные переживания и неудачи предыдущих недель.**Благоприятные дни: 2; неблагоприятные: 27.**

ЛЕВ (23.07-23.08). Дипломатичность при обращении в правительственные учреждения, общественные организации или к начальству может положительно сказаться на продвижении к цели. Хорошо начинать новое дело. Но нельзя идти к цели напролом. Жизненный потенциал на высоком уровне, возрастают сексуальность, интуиция, умение находить верное решение.
Благоприятные дни: 30; неблагоприятные: 2.

ДЕВА (24.08-23.09). Неделя благоприятна для вступления в брак, зачатия, гармоничных семейных отношений. Разумное слово дойдет до сознания. Вероятны проблемы, связанные с близким человеком или родственниками. Дело может закончиться крупным скандалом, так что подумайте о последствиях, прежде чем что-либо предпринимать.
Благоприятные дни: 1, 2; неблагоприятные: 28.

vsalde.ru
Городской портал Верхней и Нижней Салды

В СТРОЙОТРЯДЕ

ПРЕКРАСНОЕ ВРЕМЯ - ЮНОСТЬ!

«Наденем же снова мы куртки зеленые,
Вдохнем аромат целины…»
Из стройотрядовской песни

Отзвенел звонок, в прошлом - экзамены, и снова пришла пора для наших студентов отправиться в прекрасную страну под названием «Целина». Восьмой раз подряд ребята студенческого строительного отряда «Титан» выезжают в стремительно строящийся и развивающийся город Югры – Нижневартовск.

В этом году 8 студентов техникума и трое учащихся школы №14 будут представлять нашу Салду на стройках Нижневартовска. Помимо работы, подростки живут веселой и насыщенной жизнью. В течение полутора месяцев в отряде пройдет большое количество мероприятий: спартакиада, по результатам которой три победителя награждаются медалями и грамотами; индивидуальный конкурс «Мистер ССО «Титан-2011», соревнования между командами-«комнатами», - «Золотая каска» - 2011,

юмористические День металлурга, День цензуры, День ВМФ и ВДВ. И, конечно же, самый близкий нам городской праздник - День строителя. В этот день по улицам Нижневартовска проходит парад строительной техники, в небе можно увидеть парашютистов, состоится чествование лучших строителей в Сквере строителей. Ну, а во второй половине дня праздничной программы – концерт и фуршет. Когда солнце спрячется за горизонт, небо расцветится огнями салюта. Незабываемое зрелище.

Конечно, парни есть парни, и будет время посетить дискотеки, пенные вечеринки и познакомиться с местными девчатами.

Время пролетит незаметно, работа и отдых помогут с большой пользой провести лето, заработать денег. И каждый «титановец» скажет «До свидания, Вартовск, через год мы вернемся!».

Л.А. ГАВРИЛИН,
преподаватель Верхнесалдинского авиатехникума

Строительное предприятие «Средний Урал»
Производит на немецком оборудовании фирмы LIEBHERR® и доставляет
БЕТОН РАСТВОР ЖБИ

на природных заполнителях
!!!по низким ценам!!!
Любая марка по Вашей заявке!
Лабораторный контроль качества продукции.
Доставка любыми объемами.
ЖБИ: Бетонные блоки ФБС 3,4,5,6.
Керамзитобетонные блоки ФБСк 3,4,5,6.
Кольца колодезные КЦ 1 и 1,5м. Перемычки.
Поребрики и многое другое.
Все виды строительных работ.
Услуги строительной техники.
Тел.: 8 /3435/922-114, 8-908-9099-114
922-071, 8-908-9000-254
www.sredniiural.ru
на правах рекламы

на правах рекламы
ПРЕВРАЩАЕМ ПОКУПКИ от 1000 р.

В ПОДАРКИ для летних путешествий
* подробности акции на кассах и сервисных центрах, а также у продавцов-консультантов и на сайте superstroy.ru
БЕСПЛАТНАЯ ПАССАЖИРСКАЯ ГАЗЕЛЬ
г.В.Салда - г.Н-Тагил м-н «СуперСтрой» ул.Юности 12г
каждую субботу с 30 апреля
Отправление из В.Салды
10.00 – м-н «Мебельный» 13.30 - м-н «Мебельный»
10.10 - м-н «Дионис» 13.40 - м-н «Дионис»
Отправление из Н-Тагила
12.10 - м-н «СуперСтрой» ул. Юности, 12 Г
15.40 - м-н «СуперСтрой» ул. Юности, 12 Г
СуперСтрой
сеть магазинов для ремонта
Нижний Тагил
ул. Гагарина, 8
Superstroy.ru 8-800-700-2000

Свежайшие объявления
5-42-10

ГОРОСКОП НА НЕДЕЛЮ С 27 ИЮНЯ ПО 3 ИЮЛЯ

ВЕСЫ (24.09-23.10). Неделя предполагает мудрость в решениях, незыблемость закона, получение полезной информации, уверенность в собственных силах. Многим Весам придется осваивать совершенно новое дело, начинать лечение. Ваша жизненная энергия находится в неустойчивом состоянии. Вероятны промедление во всех сферах деятельности, испытания на великодушие и надежность.
Благоприятные дни: 3; неблагоприятные: 30.

СКОРПИОН (24.10-22.11). Неделя отмечена борьбой двух начал, добра и зла, противостояния мужчины и женщины. Возможно, что она начнется с раздражения и ссор. Скорпионам может показаться, что мир окрашен в черные цвета. Основной проблемой этой, в целом благополучной, недели является возникновение ситуации, при которой Скорпионам придется отказаться от личных планов, от общения с детьми и семьей ради профессиональных интересов и карьеры.
Благоприятные дни: 28, 1; неблагоприятные: 27.

СТРЕЛЕЦ (23.11-21.12). Люди, с которыми вы познакомитесь на этой неделе, могут сыграть в вашей жизни роковую роль. Вы можете оказаться в зависимости у непорядочных людей. Не исключено, что именно сейчас начнется период, связанный с духовными исканиями, что благоприятно отразится на жизни Стрельцов. Тщеславие, стремление взвалить на чужие плечи вину за свои ошибки или сетования на судьбу помешают добиться успеха в делах.
Благоприятные дни: 3; неблагоприятные: 30, 1.

КОЗЕРОГ (22.12-20.01). Расположение звезд сулит удачу. Дела не потребуют от Козерогов значительных усилий, большинство проблем они смогут решить с первого раза. Возрастет обаяние Козерогов, их способность привлечь внимание публики. Энергетически мощная неделя. Вы будтете склонны к преувеличениям, чревоугодию, злоупотреблению алкоголем. Высока вероятность проявления несдержанности и ссор с окружающими, скандалы в семьях.
Благоприятные дни: 2, 3; неблагоприятные: 28.

ВОДОЛЕЙ (21.01-19.02). Вероятно падение уровня благосостояния. У Водолеев-руководителей снижение уровня психической энергии повлечет за собой падение авторитета и влияния на окружающих. Не исключено ухудшение финансового положения по причине крупных трат. Водолеи смогут принять правильные кардинальные решения и завязать нужные связи, которые уберегут их от крупных неприятностей и проблем в скором будущем.
Благоприятные дни: 30; неблагоприятные: 29.

РЫБЫ (20.02-20.03). Неделя связана с неприятностями в финансовой сфере, потерями и утратами. В семьях некоторых Рыб вероятны столь тяжелые испытания, что им даже покажется, что не стоит дальше жить. По независящим от Рыб причинам им придется расстаться с мечтой о счастье. Но ближе к выходным все должно пойти на лад, главное - никогда не впадать в уныние.
Благоприятные дни: 3; неблагоприятные: 27.

ЖЕНСОВЕТ

В КОРОЛЕВСТВЕ КРИВЫХ ЗЕРКАЛ

Начало в № 24

* * * * *

Утро было чудесным! Лучи солнца, совсем не по-осеннему, прокрались на кухню, и в них радостно играли надоедливые пылинки. Женщины завтракали молча. Марина витала в облаках, а бабушка нервничала из-за предстоящего серьёзного разговора.

- Знаешь, Мариночка, мне ведь недолго осталось. Сама видишь, по квартире-то с трудом передвигаюсь. Хотя завещание я на тебя и написала, но всё равно на душе не спокойно. Волнуюсь я за тебя. Ну и закончишь ты училище на повара. Куда работать пойдёшь? Где платят хорошо? Так туда лишь по блату протиснуться можно. У нас его нет. Да и замуж тебе надо. Вот выйдешь, и я спокойно умереть смогу. А то мать твою не уберегла. Всю жизнь ей этот деспот поломал, так хоть тебя от ошибок уберечь. В общем, сегодня наш сосед Сашка на ужин придёт. Мальчишка грамотный, институт заканчивает, большим человеком будет. Да и порядочный он, культурный, вежливый. Вот бы муж тебе был.

- Позвала, так пусть придёт. Только мне этот Ботаник заурядный ничуточки не нужен. Но ради тебя готова сделать вид, что это не так. А насчёт того, бабуля, что ты о здоровье своём сказала, так я точно знаю, что ты до ста лет проживёшь и ещё с правнуками поводишься. Ну всё, побежала я на лекции, вернусь поздно. У меня ещё практика сегодня.

Чмокнув бабушку в морщинистую щёку, Марина выбежала на улицу и забежала за дом, где её ждал молодой, стильно одетый парень на новеньком «мерине». Кавалера звали Славиком, он был сыном богатого папы. Но Марина любила его совсем не поэтому. Просто это был её первый роман, первые цветы, первые признания в любви…

- Может, не пойдёшь сегодня в училище? Я уже полгода тебя обхаживаю, а в ответ одни обещания. Лоха что ли надыбала? Ты мне вчера уже точно сказала, поэтому поедем ко мне. У меня предки в турне по Европе.

- Славик, мне, правда, в училище надо.

- Хорошо, давай вечером прокатимся.

- Вечером бабуля ужин затеяла. Гости придут.

- Тогда так: или мы прямо сейчас едем ко мне, или ты меня больше никогда не увидишь.

- Ладно, шантажист, поехали.

* * * * *

За ужином Марина сама на себя не походила. Глаза искрились счастьем, с уст срывались смех и шутки. Бабушке даже показалось, что Саша ей понравился. Ведь внучка ухаживала за ним, задавала кучу вопросов. Сказала, что он может приходить к ним каждый вечер. Но только интуиция старую женщину подвела. Не из-за Саши Марина радовалась, а из-за первого шага, сделанного во взрослую жизнь.

На следующий день Славик Марину не встретил, и через день, и через два тоже. На телефон не отвечал... Сердце влюблённой девушки обливалось кровью. Марина букувально таяла на глазах: перестала есть, ночами её мучила бессонница.. Да ещё этот Ботаник целыми вечерами у них просиживал, и стоило бабушке выйти - начинал лезть в душу Марины.

- У тебя что-то случилось? Расскажи мне, я же вижу, что ты страдаешь. Хочешь - давай я попробую тебе помочь.

И так каждый день. Иногда девушке хотелось закричать, что ей и без него тошно, и прогнать этого назойливого неприятного для неё человека. Но ради бабушки, здоровье которой ухудшалось с каждым днём, её приходилось терпеть и делать вид, что она рада его визитам.

Утром Марина как всегда отправилась в училище. Ссутулившись и едва волоча ноги, спустилась по лестничной площадке. Вышла из подъезда и вдруг... увидела Славину машину. И в ней перевернулось всё: боль, обида перемешались с радостью и молниеносно вспыхнувшим счастьем.

- Ты куда пропал? – спросила Марина, усаживаясь в «мерина». - Или что, добился своего, и больше не нужна стала?

- Марин, успокойся. Ты ведь знаешь, как я люблю тебя. Не было меня в городе, к родственникам ездил. Всё спонтанно так получилось, что предупредить не успел. Ты простишь меня?

- Да ладно уж, - сказала растаявшая от очередных признаний девушка.

- Поедем ко мне, я соскучился.

Теперь они виделись почти каждый день, правда, Славик не возил её больше по ресторанам и ночным клубам, а только по гостиничным номерам да по квартирам друзей. Но Марина всё равно была счастлива, потому что он был всегда рядом. Диковатая и колючая девушка за несколько месяцев превратилась в покорную наложницу, для которой слово господина – закон. Только теперь она полностью смогла понять свою маму, которая говорила, что ни дня без отца не сможет прожить.

Елена САЛДИНСКАЯ

Продолжение следует.

СРЕДСТВО ОТ ЖАРЫ

ЛЕТНИЕ ХОЛОДНЫЕ СУПЫ 2

Раскаленный воздух и обжигающие солнечные лучи отбивают потребность в тяжелой пище. Сейчас самое время перейти на холодные, легкие супы. Кроме известных всем окрошек, щавелевых щей и свекольников, может быть еще огромное количество вариантов, которые целиком зависят от нашей фантазии. Впрочем, и старые знакомые - традиционные окрошки-свекольники - вполне допускают различного рода эксперименты.

Крем-суп с луком-пореем

Лук порей - 100 г., перепелиные яйца – 4 шт., свекла – 2 шт. (небольшие), йогурт - 600 г., соль и сахар по вкусу.

Лук порей нарежьте тонкими кольцами. Свеклу отварите, охладите, очистите и натрите на крупной терке.

Свеклу и часть лука-порея поместите в блендер, добавьте часть йогурта и взбейте до кремообразного состояния. Долейте остальную часть йогурта и перемешайте. Перепелиные яйца отварите, охладите, почистите и разрежьте пополам. Суп разлейте по тарелкам, положите 2 половинки яйца, несколько кружочков лука-порея, посолите, посыпьте сахаром (если хотите) и подавайте на стол.

Персиковый суп

1 чашка свежей или замороженной (оттаявшей) малины, 3 чашки свежих или замороженных (оттаявших) персиков. Можно поэкспериментировать и с консервированными, 3 столовые ложки лимонного сока, 1 чашка персикового нектара, 1 чашка простого йогурта, 1/4 чашки сахара, 1 чайная ложка экстракта миндаля.

Порядок приготовления:

1. Поместить малину в блендер, измельчить до получения однородной массы. Процедить, избавившись от семечек. Накрыть крышкой и поместить пюре в холодильник.

2. Поместить персики и лимонный сок в блендер, измельчить до получения однородной массы. Переложить в миску; добавить нектар, йогурт, сахар в по мере надобности (если фрукты недостаточно сладкие) и экстракт миндаля. Накройте крышкой и поставьте в холодильник на 2 часа.

3. По желанию – либо перемешать персиковое и малиновое пюре, либо использовать малиновое для украшения – к примеру, наливая его тонкой струйкой на поверхность супа, чтобы получился цветок или другая фигура.

Приготовление занимает 10 минут. Из полученного количества ингредиентов получается 4 порции. Калорийность одной порции (при условии, что вы использовали обезжиренный йогурт) составляет 129 калорий, 1 г жира (0 насыщенного жира), 1 мг холестерина, 31 г углеводов, 3 г белка.

Ваша ДАМА - хозяйка

БЕГУЩАЯ СТРОКА НА ТВ - ОПЕРАТИВНО И НЕДОРОГО! Тел. (34345) 2-55-39, 5-42-10

vsalde.ru
Городской портал Верхней и Нижней Салды

ПФР СООБЩАЕТ

ПРЕКРАЩЕНИЕ И ВОССТАНОВЛЕНИЕ ВЫПЛАТЫ ПЕНСИЙ

Выплата пенсии прекращается:

• в случае смерти пенсионера, а также в случае признания его в установленном порядке умершим или безвестно отсутствующим. В этом случае выплата пенсии прекращается с 1-го числа месяца, следующего за месяцем, в котором наступила смерть пенсионера, либо вступило в силу решение суда об объявлении его умершим или о признании его безвестно отсутствующим;

• по истечении шести месяцев со дня приостановления выплаты пенсии в связи с длительным ее неполучением (в течение шести месяцев подряд). Выплата пенсии прекращается с 1-го числа месяца, следующего за месяцем, в котором истек указанный срок;

• в случае если пенсионер утратил права на назначенную ему пенсию. Это происходит тогда, когда есть обстоятельства или документы, которые опровергают достоверность сведений, представленных в подтверждение права на указанную пенсию. А также если истек срок признания лица инвалидом, если лицо, получающее пенсию по случаю потери кормильца, стал трудоспособным. Кроме того, в том случае если граждане, указанные в подпункте 2 пункта 2 статьи 9 Федерального закона от 17 декабря 2001 года №173-ФЗ «О трудовых пенсиях в Российской Федерации», поступили на работу.

Когда пенсионер утратил права на назначенную ему пенсию, выплата пенсии прекращается с 1-го числа месяца, следующего за месяцем, в котором обнаружены указанные выше обстоятельства или документы, либо истек срок инвалидности, либо наступила трудоспособность гражданина.

Выплата трудовой пенсии по инвалидности наряду с указанными выше случаями прекращается:

• со дня, с которого установлена досрочная трудовая пенсия по старости;

• со дня достижения возраста для назначения трудовой пенсии по старости (при наличии пяти лет страхового стажа);

• со дня достижения возраста для назначения социальной пенсии по старости.

Выплата пенсии восстанавливается в том случае, если суд отменил решение о признании пенсионера умершим или о признании пенсионера безвестно отсутствующим. Тогда выплата пенсии восстанавливается с 1-го числа месяца, следующего за месяцем, в котором вступило в силу соответствующее решение. Также выплата пенсии восстанавливается по желанию пенсионера, когда наступают новые обстоятельства или подтверждены прежние обстоятельства, дающие право.

Установление пенсии (если со дня прекращения выплаты указанной пенсии прошло не более 10 лет). В этом случае выплата пенсии восстанавливается с 1-го числа месяца, следующего за месяцем, в котором орган, осуществляющий пенсионное обеспечение, получил заявление о восстановлении выплаты этой пенсии и все необходимые документы.

А.В. КРЯЖЕВСКИХ,
начальник отдела назначения, перерасчета и выплаты пенсии

СЛУЖБА 01

Богатство, уничтожаемое огнем

Лес гостеприимно встречает всех, кто ищет отдых в нем. Отвечаем ли мы ему тем же?

Ежегодно в России огнем уничтожаются тысячи гектаров леса - богатства, которое невозможно восполнить даже через десятилетия.

Почти 90% лесных пожаров являются низовыми. При таком пожаре горит лесная подстилка: трава, валежник, подгорают корни деревьев. Скорость распространения огня от 1 до 3-х метров в минуту, а высота пламени достигает полутора метров. При скорости 3-4 метра в минуту пожар переходит в крупный за 10-14 часов. Верховой или беглый пожар возникает при сильном ветре. Огонь продвигается по кронам деревьев со скоростью от 5 до 100 и более метров в минуту. Ветер разносит горящие ветви и искры, которые поджигают лес за десятки метров вперед и создают новые очаги пожара.

Все пожары в лесу начинаются из-за какой-либо внешней причины. Ведь источника огня среди деревьев нет. Конечно, бывает, что молния поджигает лес, но в 80% случаев пожар возникает из-за нарушения людьми элементарных мер пожарной безопасности при обращении с огнем в местах отдыха. Причиной возгорания может стать брошенный окурок, спичка, оставленный костер, выжигание травы или стерни. Все это часто делается без какого-либо злого умысла, но приводит к таким последствиям, которые дают повод рассматривать эти действия как уголовное преступление, так как ущерб, причиняемый в результате лесных пожаров, исчисляется в миллионах рублей.

Чтобы не возникали лесные пожары, не требуется много денег, требуется культура поведения человека, а именно строгое соблюдение правил противопожарной безопасности.

Воспитывайте эту культуру в себе, детях, пропагандируйте ее среди ваших родственников, друзей и коллег.

А мы напоминаем вам правила противопожарной безопасности в лесу.

К пожару может привести заправка горючим топливных баков автомашины при работающем двигателе, а также неисправности системы питания двигателя. В ряде случаев природные пожары становятся следствием умышленного поджога, техногенной аварии или катастрофы.

Небольшой пожар способны остановить даже несколько человек за полчаса, не имея при этом под рукой специальных средств. Например, веником из березовых веток, брезентом, мешковиной или вооружившись лопатой. Но если пожар превращается в крупный, то без помощи профессионалов, владеющих методами тушения пожара в лесу и обладающих специальной техникой, не обойтись.

При обнаружении природного пожара следует немедленно предупредить всех находящихся поблизости людей и постараться покинуть опасную зону. Выходить нужно на дорогу, широкую просеку, опушку леса, к водоему. Двигаться следует перпендикулярно к направлению распространения огня. Если обстоятельства мешают уйти от огня, нужно войти в водоем или остановиться на открытой поляне, накрывшись мокрой одеждой. Дышать лучше воздухом возле земли (он менее задымлен), прикрывая рот и нос марлевой повязкой или мокрой тряпкой.

Обязательно сообщите о месте пожара лесной охране, администрации, милиции, спасателям. Единый телефонный номер: 01, с мобильного телефона: 112.

БЕГУЩАЯ СТРОКА НА ТВ - ОПЕРАТИВНО И НЕДОРОГО! Тел. (34345) 2-55-39, 5-42-10

vsalde.ru
Городской портал Верхней и Нижней Салды

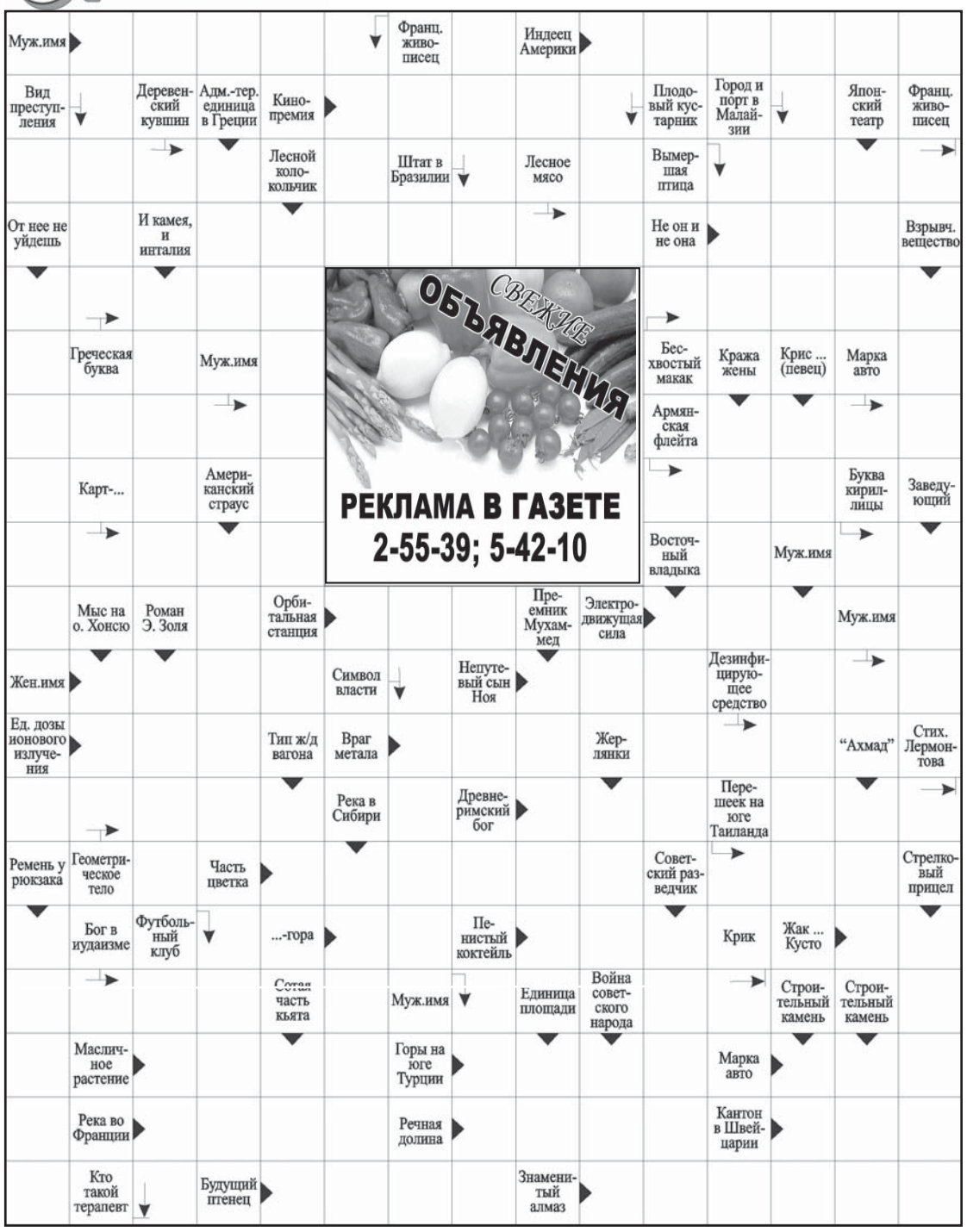

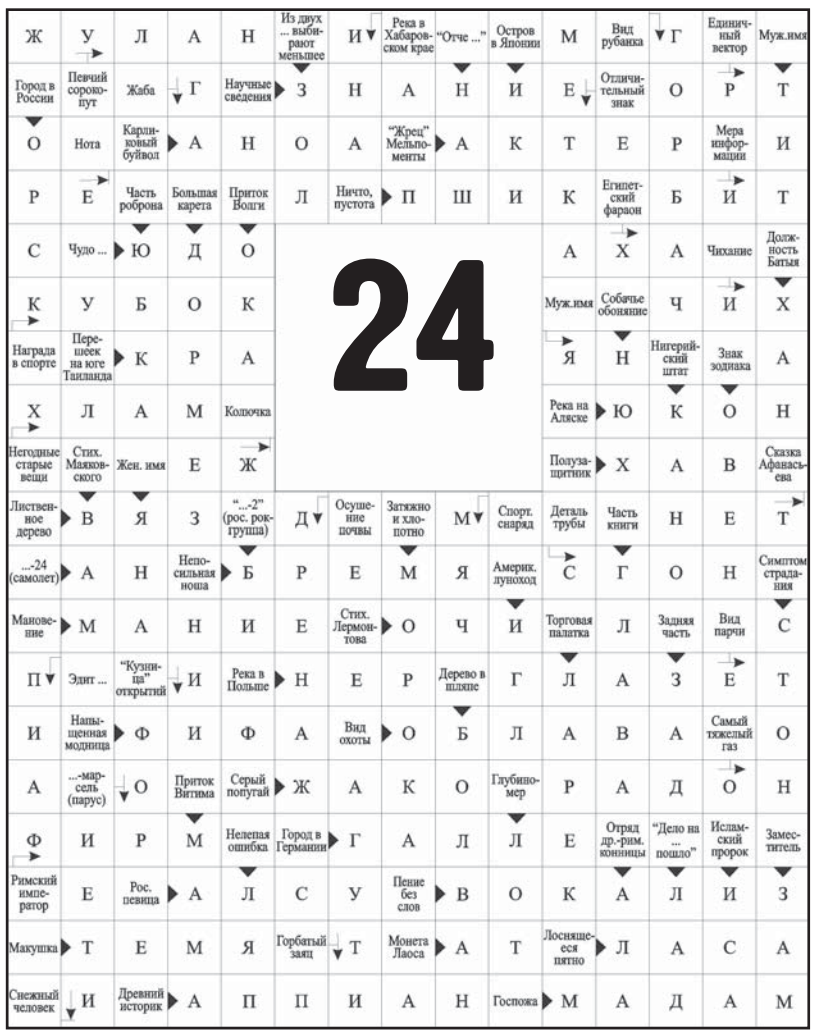

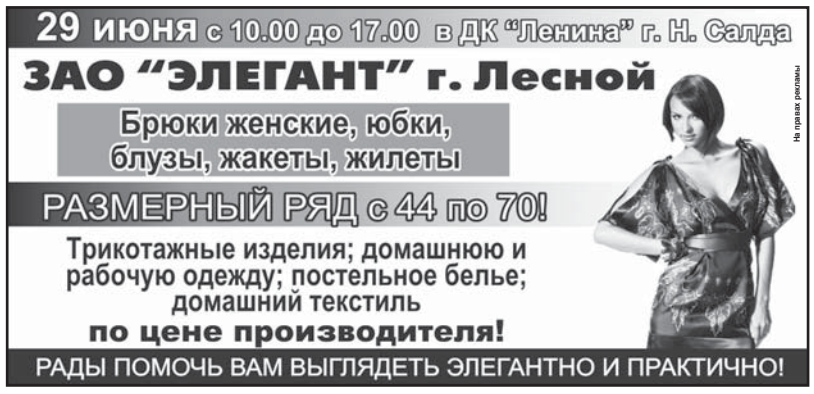

ОВД: ОБЗОР ЗА НЕДЕЛЮ

РЕКОРД ПО ТЕЛЕСНЫМ УВЕЧЬЯМ

Воры нынче пошли наглые, беспощадные, дерзкие и неразборчивые. Куда делись у них джентльменские повадки и гордость за «профессию».

От вора пострадала старший воспитатель одного из дошкольных учреждений города. Шестнадцатого июня, утром, неизвестный украл у нее сотовый телефон. Знал бы этот наглец, какая зарплата у пострадавшей, не совершил бы, наверное, кражу. Хотя совесть для таких людишек – понятие из мира непостижимого.

Некий гражданин Ч, в прошлом житель В.Салды, а ныне Екатеринбурга, прибыл в родной город навестить друзей. Как водится, приятели крепко подвыпили на радостях и за встречу, а дальше - память напрочь отказала всем собутыльникам. Кто что делал, выяснить оказалось не так просто. А финал попойки для нашего гостя таков: у него пропал сотовый телефон (кому подарил, отдал, кто забрал - не помнит). А деньги в сумме 1500, видно, компания пропила. Но этот «исторический» факт зафиксирован в полицейской сводке, хотя состава преступления следователи не усмотрели.

Случаи краж вещей из душевых завода фиксируются с незавидной постоянностью. Недавно из помывочной одного из цехов ВСМПО вор украл мобильник. Наверняка кто-то из своих позарился на сотовый.

Проникнув в помещение (ул Р.Молодежи), принадлежащее индивидуальному предпринимателю, воры вытащили сварочный аппарат, болгарку… В этом случае не исключен вариант: бомжи продадут украденное, денежки пропьют.

Поздним вечером 19 июня неизвестный похитил с полки над прилавком магазина (ул. Энгельса) дорогой сотовый телефон, карту сотовой связи. Так можно всю лавку обворовать. Куда глядел продавец?

В числе краж значатся: кошелек, деньги, банковская карта, велосипед и другие предметы всякой необходимости.

Мошенничество и воровство процветают в нашей стране. Не исключение и наш округ.

В разделе «Телесные повреждения»- рекорд по зафиксированным фактам. Более двадцати телесных повреждений разной тяжести нанесены нашим гражданам только за минувшую неделю.

В «скорую помощь» обращались потерпевшие с сотрясением головного мозга, с резаной раной предплечий, ушибом головы, с ушибом брюшной стенки живота, с непроникающим ножевым ранением брюшной полости. О легких телесных повреждениях мы уже и не говорим.

Вот такая у нас в округе ситуация.

«Телефон доверия» ОВД по Верхнесалдинскому городскому округу (34345) 5-01-13.
«Телефон доверия» ГИБДД- 5- 01-14
Обзор преступлений и происшествий подготовлен по сводке, предоставленной редакции штабом Верхнесалдинского ОВД.

ГИБДД СООБЩАЕТ

Лихач на дороге - жди беды

За прошедшую неделю на территории Верхнесалдинского городского округа, городского округа Нижняя Салда, городского округа ЗАТО Свободный к административной ответственности было привлечено 745 участников дорожного движения, в том числе 10 пешеходов и два пассажира.

17 водителей задержаны за управление транспортными средствами в состоянии опьянения, три водителя отказались от прохождения медицинского освидетельствования на состояние опьянения. Сотрудниками отдельной роты ГИБДД выявлено 46 нарушений применения ремней безопасности, 437 случев превышения установленной скорости движения, 12 фактов перевозки детей без детских удерживающих устройств, 6 непредоставлений в движении пешеходам, переходящим дорогу по пешеходным переходам, один выезд на полосу встречного движения.

Составлено 24 административных протокола на водителей за неуплату административных штрафов.

За прошедшую неделю зарегистрировано 24 дорожно-транспортных происшествия с материальным ущербом. ДТП с пострадавшими зарегистрировано не было.

Не паркуйся, где запрещено

17 июня 2011 года, вступил в силу Федеральный закон Российской Федерации от 4 июня 2011 года N 127-ФЗ «О внесении изменений в статьи 5.43 и 12.19 Кодекса Российской Федерации об административных правонарушениях».

В соответствии с данным законом административный штраф за нарушение правил остановки или стоянки транспортных средств в местах, отведенных для остановки или стоянки транспортных средств инвалидов, теперь составляет от 3 до 5 тысяч рублей (был штраф - 200 рублей).

Кроме того, увеличены штрафы за нарушение требований законодательства, предусматривающих выделение на автомобильных стоянках (остановках) мест для специальных автотранспортных средств инвалидов. Штраф за это нарушение для должностных лиц теперь составляет от 3 до 5 тысяч рублей (было – от 300 до 500 рублей), а для юридических лиц – от 30 до 50 тысяч рублей (было – от 3 до 5 тысяч рублей).

Светлана ПАТРУШЕВА,
ст.инспектор по пропаганде ОГИБДД
ст.лейтенант милиции

vsalde.ru
Городской портал Верхней и Нижней Салды

Щебень (горный, шлаковый)
Отсев (пыленка)
Песок (желтый, серо-зеленый, басьяновский, речной, черный)
Бут (скала),
Керамзит, глина,
Галька (речная)
Торф, земля, навоз
ДОСТАВКА. БЕЗ ВЫХОДНЫХ
Тел.: 8-912-647-11-11
на правах рекламы

сервисный центр
СТИНОЛ РЕМОНТ
холодильников
стиральных авт. машин
пылесосов и др.
мелкой бытовой техники
сотовых телефонов
цифровых фотоаппаратов
компьютеров
принтеров
Тел.: 8-909-031-20-59 Тел.: 8-953-05-31-777
ГАРАНТИЯ ДОСТАВКА (бесплатно)
пенсионерам скидка
Адрес: В. Салда, ул. Спортивная 17
Тел.: 5-16-02
на правах рекламы

ТОРФ, ЗЕМЛЯ, НАВОЗ
Песок (желтый, серо-зеленый, басьяновский, речной, черный)
Щебень (горный, шлаковый)
Отсев (пыленка)
Бут (скала), **керамзит, глина, галька** (речная)
ДОСТАВКА БЕЗ ВЫХОДНЫХ
Тел.: 8-912-222-78-67
на правах рекламы

Магазин "Эдем"
Всегда в продаже:
- Свежее мясо
- Рыба
- Колбасы
- Сыры
- Молочная продукция
- Бакалея
- Кондитерская продукция
и многое другое
График работы: 9.00-21.00 Вс.: 9.00-15.00
"У нас есть всё, кроме очередей"
Верхняя Салда, Спортивная, 1а (во дворе)
на правах рекламы

Доставка грузов а/м КаМАЗ
ПЕРЕГНОЙ, ТОРФ
ПУШОНКА, ГЛИНА
МРАМОР, ГРАНИТ
ШЛАКОБЛОК, НАВОЗ
КЕРАМЗИТ, КИРПИЧ
ПЕСОК - серо-зеленый, черный, речной
ОТСЕВ, ЩЕБЕНЬ - горный, шлаковый
Тел.: 8-908-908-08-84
на правах рекламы

"СМУ - 57" требуются:
Штукатуры 3 - 4 разряд
Маляры 3 - 4 разряд
(мужчины и женщины)
Вахта п. Заречный, Белоярский р-он.
Обращаться по адресу: П. Заречный, ул. Индустриальная - 56
Тел.: 8-912-040-17-42
на правах рекламы

Продаётся ДСКовский блок с гаражными воротами в отличном состоянии
цена : 75 000 руб.
Обращаться по адресу: ул. Энгельса 87/1а
Тел.: 8-922-110-53-56
На правах рекламы

На работу в МУП "Городское УЖКХ" требуются:
программист со знанием языков программирования Clipper, FoxPro, PHP и СУБД MySQL;
программист для сопровождения программы 1С 8/1 расчет з/платы и управления кадрами;
з/плата при собеседовании Обращаться по тел.: 2-23-53 или в Каб. №19
на правах рекламы

БАНК РЕЗЕРВ 18 лет
ПЕРЕВОДЫ по системам «Western Union», «Лидер», «Золотая корона», «Мигом»
ОПЛАТА БАНКОВСКИХ КРЕДИТОВ
(1% от суммы перевода, минимум 75 руб., максимум 500 руб.)*
ВКЛАДЫ В РУБЛЯХ И В ВАЛЮТЕ
РКО юридических лиц и ИП
(ведение счета от 400 руб.)*
ВАЛЮТНО-ОБМЕННЫЕ ОПЕРАЦИИ
КРЕДИТЫ ФИЗИЧЕСКИМ ЛИЦАМ
КРЕДИТЫ ЮРИДИЧЕСКИМ ЛИЦАМ И ИП
* подробные условия по вкладам, платежам, переводам, расчетно-кассовому обслуживанию на сайте БАНКА "РЕЗЕРВ" (ОАО) www.bankreserv.ru или в офисах Банка.
Дополнительный офис "Верхнесалдинский" ФИЛИАЛА "ЕКАТЕРИНБУРГСКИЙ" БАНК "РЕЗЕРВ" (ОАО).
Юр.адрес БАНКА "РЕЗЕРВ" (ОАО): 454091, г.Челябинск, ул.Труда, 64а. Лицензия Банка России № 2364 от 28.01.10 г.
ул. Воронова, 5, тел. (34345) 5-62-00
На правах рекламы

СЛУЖБА РЕКЛАМЫ
МНОГОКАНАЛЬНОЕ ТЕЛЕВИДЕНИЕ
ОРБИТА СЕРВИС
orbisreklama@rambler.ru
5-42-10

БОНУС! Utel.TV до 2-х месяцев бесплатно! (при наличии технической возможности)
домашний интернет Utel
Утоли свою интернет жажду
Летние Интернет-миксы со скидкой
-20% Фитнес
-25% Тропик
-33% Экзотик
сделай заказ сейчас: 8 800 300 1805
период акции с 08.06.11 по 31.07.11, период действия скидки до 31.12.11,
подробности на сайте: www.u-tel.ru
Организатор акции ОАО «Ростелеком» ОГРН 1027700198767
на правах рекламы

Учредитель: ООО Орбита-Сервис». Редактор В. М. Федосеев. Дизайнер и верстка Н.А. Варданян Адрес редакции: 624760, г. Верхняя Салда, ул. Спортивная, 17. Тел. 2-55-39, 5-42-10. Издатель: ООО "Орбита - Сервис" газета "Орбита+ТВ" 624760, г. В.Салда, ул. Энгельса,61

За содержание и достоверность рекламных материалов редакция ответственности не несет. Издание зарегистрировано в Федеральной службе по надзору за соблюдением закона в сфере массов. коммуникаций и охране культурного наследия 11 февраля 2005 г. Рег. № ПИ ФС77-19550

Газета отпечатана с готовых диапозитивов в ГУП СО "Нижнетагильская типография" (622036, г. Нижний Тагил, ул. Газетная, 81). Индекс 53700. 22 июня 2011 г. Время подп. в печать: по графику - 14.00, факт - 14.00. Цена свободная. Заказ № 2107. Тираж 1900 экз.