Денежные выплаты ветеранам
с. 2

Паводок: меры приняты
с. 2

Куда летят «Весенние ласточки»?
с. 2

Терроризм: необходимо сохранять бдительность
с. 7

еженедельная региональная газета

распространяется бесплатно в комплекте с газетой "Радар"

издается с марта 1992 года

РЕЗОНАНС

8 апреля 2010

№ 15 / 939

Пасха Красная

Свет Воскресения

Погода в Светлое Христово Воскресение выдалась такая чудесная, что в чудо верилось уже само по себе. В людских душах проснулось весеннее ликование, отчего народ улыбался, и свет от множества улыбок сплетался с солнечным светом, озаряя площадь у храма во имя святого праведного Симеона Верхотурского каким-то особым, праздничным сиянием.

В чудный день Воскресения Христова по сложившейся традиции у храма состоялся праздник «Пасхальная радость», и хочется отметить, что с каждым годом все больше родителей приводят сюда своих детей приобщить их к радости пасхальной.

Приветствуя собравшихся, **иерей Сергий** (Кабанов), настоятель храма во имя святого праведного Симеона Верхотурского, сказал: «Дорогие братья и сестры! Всех вас поздравляю с этим замечательным праздником, который дает нам надежду на спасение, дарит нам любовь Господа… Всем вам желаю, чтобы в сердцах царили мир, любовь, доброта, смирение – все то хорошее, чему учит нас Господь…»

«Пасха» в переводе с древнееврейского означает «избавление», «переход». Все народы прославляют этот день как избавление от греховного рабства и торжество жизни над смертью. У Бога мертвых нет, у Бога все живы – это великая истина, особый смысл Воскресения Христова. И пусть этот особый смысл детям пока недоступен, зато жизни они умеют радоваться всецело. Вот и на празднике дружно водили хоровод, играли и веселились все – и карапузы, и ребята постарше. Мамы фотографировали своих отпрысков, а надо было, наверное, фотографировать самих мам – то просветленное умиление на их лицах, с которым приходит в мир ребенка истинная материнская любовь…

На празднике, конечно же, звучали пасхальные песни. Фантазией и мастерством, как всегда, удивила выставка «Славный кулич!». Куличей и куличиков можно было отведать на чаепитии. Участники конкурса творческих работ, проводимого храмом в честь Пасхи, не остались без благодарностей и подарков. Большой благодарности заслужили все, кто принял участие в подготовке и организации празднования Светлого Воскресения Христова, кто придумал поделку, кто испек кулич, кто поделился душевной песней, кто привел к храму своего ребенка и вместе с ним водил праздничный хоровод. Искреннее спасибо всем оказавшим помощь предприятиям и организациям. И, конечно, сердечная благодарность организаторам праздника – служителям храма во имя святого праведного Симеона Верхотурского. А то вот, например, в Нижней Туре на вопрос, состоится ли празднование, нам ответили: какие могут быть праздники, если люди всю ночь на службе простояли? Могут. Бывают. Будут. Христос воскресе! Воистину воскресе!

Ксения РУССКАЯ.
Фото автора.

Мастер-класс по вязанию. Л.А. Кяро с учеником.

Благотворительность

Счастья вам и радости!

В преддверии светлого праздника – Пасхи – добрый подарок для детей детского дома преподнесла многодетная семья КЯРО – вместе с единомышленниками.

Праздничная программа, фокусы, подарки, мастер-классы, турнир по теннису, праздничный ужин – все успели реализовать за 4 часа взрослые и ребята. С некоторым недоверием отнеслись поначалу ребятишки к шуткам и фокусам Веселинки – ведущей праздника. Но через несколько минут все ребятишки от мала до велика с упоением крутили шляпы на шестах, обливались водой и участвовали в эстафетах.

Турнир по теннису привлек ребят постарше. Его организатор – **Эдуард Полиэктович Кяро** – много лет ведет секцию по этому виду спорта в подростковых клубах и знает, как найти подход к самым сложным подросткам.

Младшие дети с удовольствием лепили из соленого теста пасхальные сувениры вместе с педагогом «ДПЦ» **Татьяной Николаевной Ереминой** и ее ученицами **Катей Балабиной и Мариной Петруниной.** Ими же были подготовлены подарки: игрушки, сделанные своими руками, книги, – и вручены ребятам детского дома.

Одновременно на кухне детского дома был организован мастер-класс по выпечке домашней пиццы. Организатор и спонсор этого праздника – **Надежда Завьялова** – старшая из детей семьи Кяро, вместе с мамой Людмилой Анатольевной учили ребят правильно пользоваться кухонными приспособлениями, обучали обработке продуктов, которые были закуплены на средства семьи...

Такие благотворительные акции становятся уже традицией. Первым добрым делом было вручение подарков – тапочек, изготовленных учениками **Л.А. Кяро.** Вторую акцию провела Надежда Завьялова, привлекшая знакомые молодые семьи к сбору одежды для детей детдома. К следующей акции были привлечены другие единомышленники.

«Счастья вам и радости, ребятишки!» – рефреном звучали эти слова на всех благотворительных праздниках. Счастья вам и радости, взрослые, не равнодушные и чуткие к детям!

Татьяна ЕРЕМИНА,
педагог Детского подросткового центра г. Лесного.
Фото автора.

Коротко: Тура

Молодые люди, вы хотите поработать летом?

ЭТИМ ЛЕТОМ в Нижней Туре планируется трудоустроить 420 несовершеннолетних граждан. На эти цели запланировано 328,7 тысячи рублей. Летняя биржа труда «охватит» 350 юных тружеников. Администрацией НТГО заключены договоры с предприятиями и организациями округа по трудоустройству молодежи. Молодые люди будут заниматься уборкой территорий и помещений, подсобными и сельскохозяйственными работами, доставкой печатной продукции, реставрацией библиотечного фонда и другими видами несложной деятельности.

Если у школьников возникнет желание поработать летом, нужно заявить об этом в своей школе и обратиться в муниципальное учреждение «Центр детских молодежных клубов» по телефону 2-34-34.

«Алмаз» – третий в округе

В РАМКАХ ФЕСТИВАЛЯ «Юные интеллектуалы Урала», посвященного в этом году 65-летию Победы в Великой Отечественной войне, в городе Карпинске прошли окружные соревнования юнармейского движения в Северном управленческом округе. Команда «Алмаз» Исовского геологоразведочного техникума заняла третье место. Ребята показали, что они «статны в строю», сильны в упражнениях и способах первой помощи пострадавшим, проявили свои умения в конкурсах «Равнение на знамя», «Снайпер» и других. «Алмаз» к конкурсу тщательно готовился, для юнармейцев даже сшили новую красивую форму. Не зря. Третьи в округе – это почетно.

Ольга ШМЫРИНА.

РЭО ГИБДД информирует

УВАЖАЕМЫЕ ВОДИТЕЛИ, напоминаем о необходимости своевременной замены водительских удостоверений. Обратите внимание на срок действия вашего водительского удостоверения. По истечении указанного срока оно считается недействительным. В связи с этим рекомендуем всем тем, кто еще не заменил свое водительское удостоверение, обратиться в РЭО ГИБДД г. Нижняя Тура для замены. В настоящее время существуют удостоверения концерна «Гознак» и удостоверения ФГУП ПОУМЗ, так называемые «Поларoид». Стоимость в/у «Гознак» составляет 400 руб., в/у «Поларoид» - 800 руб., госпошлина. Дополнительно сообщаем, что с 30.01.2010 года госпошлина за экзамены ГИБДД не взимается.

С. СЕРГЕЕВ,
начальник РЭО ГИБДД ОВД по НТГО, майор милиции.

Паводок

Весна идёт. Воде – дорогу

Пропускать талые воды в Нижней Туре готовы

Паводковая ситуация в Свердловской области последние несколько лет была достаточно стабильной. В этом году, по оценкам метеорологов, снега выпало на 40, 60, а местами на 70 процентов больше, чем прошлой зимой. По предварительным прогнозам, реки на Среднем Урале начнут вскрываться с середины апреля, и уровень воды из-за таяния снега как минимум на полтора метра превысит привычную норму.

Нижнюю Туру от большого весеннего половодья спасает то, что расположен город на берегу Нижнетуринского пруда, а не в бассейне реки Туры, например, которая в этом году, по данным Главного управления МЧС России, грозит серьезно разлиться (наравне с Сосьвой и Лобвой). Однако угроза возникновения чрезвычайной ситуации существует, хоть и незначительная: Нижнюю Туру может подтопить в районе улицы Набережной и переулка Речного. В соответствии с требованиями распоряжения правительства Свердловской области меры по подготовке к безаварийному пропуску весеннего половодья на территории Нижнетуринского городского округа приняты.

Как сообщил начальник отдела по общественной безопасности, гражданской обороне и мобилизационной подготовке НТГО **Геннадий ГОЛОВИН**, утвержден план мероприятий, создана противопаводковая комиссия. Предприятиям, учреждениям и организациям рекомендовано подготовиться к пропуску возможных паводковых и ливневых вод на своих объектах или закрепленных территориях. Нужно проверить наличие инвентаря, необходимого для ликвидации чрезвычайных ситуаций, вызванных паводком; уточнить схемы оповещения и сбора ответственных исполнителей и аварийных бригад; установить в период весеннего половодья круглосуточное дежурство ответственных лиц на жизненно важных объектах и аварийных участках; организовать вывоз снега, очистку дорожных и уличных канав, дренажных труб, водоспусков и водостоков ото льда и мусора.

По словам Геннадия Анатольевича, на территории городского округа проведено обследование гидротехнических сооружений, мостов, шламонакопителей, технологических водоемов, объектов водноканализационного, дорожного и жилищного хозяйства, подвергаемых риску в период половодья. Кроме того, готов план оповещения должностных лиц об аварийном сбросе неочищенных стоков в водные объекты городского округа, а также план взаимодействия с предприятиями, имеющими на балансе источники питьевого водоснабжения на случай подвоза питьевой воды; создан месячный запас хлорсодержащих реагентов для обеззараживания воды.

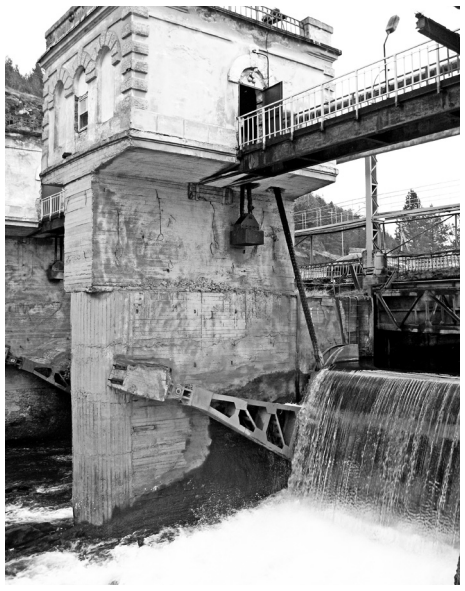

Во время активного таяния снега контроль над качеством питьевой воды, качеством очистки сточных вод и работой очистных сооружений будут осуществлять специалисты филиала государственного учреждения здравоохранения «Центр гигиены и эпидемиологии Свердловской области в городах Краснoуральск и Нижняя Тура».

Чтобы предотвратить чрезвычайную ситуацию, которая может быть вызвана паводком на реках выше по течению, гидротехники каждый год создают так называемый запас прочности – предварительно сбрасывают воду из Нижнетуринского пруда на 20 см. Гидроузел пока отвечает требованиям противопаводковых мероприятий, хотя и находится в достаточно изношенном состоянии.

Что касается возможного подтопления частного сектора по улице Набережной и переулку Речному, то жителям надо бы расчистить территорию вокруг домов и водосточные каналы, чтобы дать возможность уйти талым водам.

Вообще же, по словам Геннадия Головина, весенние паводки для нас не так опасны, как летние. А нынешний весенний максимальный подъем воды ожидается, как обычно, в конце апреля – начале мая.

Подготовила Ксения РУССКАЯ.
Фото автора.

К 65-летию Победы

Стартовал проект «Мечта ветерана»

«Мечта ветерана» – это социальная инициатива компании «Уралсвязьинформ», приуроченная к 65-летию Великой Победы. Благодаря использованию телекоммуникационных технологий каждый житель Урала получил возможность оказать реальную помощь ветеранам, доказать свою благодарность конкретным делом.

С 9 марта по 31 мая во всех регионах УрФО и Пермском крае работают два многоканальных бесплатных телефонных номера.

На первый – **8-800-300-1945** – могут позвонить ветераны Великой Отечественной войны и труженики тыла и рассказать о своих просьбах и пожеланиях (например: ветеран из города Нижняя Тура сообщил, что у него сломался телевизор, и попросил поделиться того, у кого их несколько; ветеран из п. Ис просил помочь найти сослуживца и, если есть такая возможность, дать номер его телефона; ветеран из п. Косья просит помочь привезти ему воды из родника и т.д.). При этом для успешной реализации проекта необходимо, чтобы эти пожелания были конкретными и реалистичными (то есть могли быть выполнены другими людьми).

На второй телефонный номер – **8-800-300-2010** – могут позвонить те люди, которые готовы помочь ветеранам осуществить их желание или просто предложить посильную помощь (турфирма готова предоставить ветерану путевку; житель Нижней Туры отдаст свой садовый инвентарь тому, кому он необходим; житель Лесного готов бесплатно вспахать ветерану огород и т.д.). При этом каждый из звонящих на второй номер сможет адресовать ветеранам несколько теплых слов, поздравить их с праздником.

Звонки на оба этих номера являются абсолютно бесплатными, в том числе и вызовы с мобильных телефонов операторов, работающих на Урале. Все обращения ветеранов и заявки людей, готовых помочь, публикуются на интернет-странице проекта по адресу www.9may.u-tel.ru. С помощью интерактивного телекоммуникационного центра осуществляется модерирование поступающих звонков и организация встреч ветеранов с людьми, готовыми выполнить их пожелания.

Соб. инф.

Единовременные выплаты

Пенсионный фонд Российской Федерации в соответствии с Указом Президента Российской Федерации от 24 февраля 2010 г. № 247 «О единовременной выплате некоторым категориям граждан Российской Федерации в связи с 65-летием Победы в Великой Отечественной войне 1941-1945 годов» осуществляет единовременную выплату следующим категориям граждан:

– инвалидам Великой Отечественной войны, ветеранам Великой Отечественной войны из числа лиц, указанных в подпунктах 1-3 пункта 1 статьи 2 Федерального закона от 12 января 1995 г. № 5-ФЗ «О ветеранах», бывшим несовершеннолетним узникам концлагерей, гетто и других мест принудительного содержания, созданных фашистами и их союзниками в период Второй мировой войны, вдовам военнослужащих, погибших в период войны с Финляндией, Великой Отечественной войны, войны с Японией, вдовам умерших инвалидов Великой Отечественной войны и участников Великой Отечественной войны – **в размере 5000 РУБЛЕЙ;**

– ветеранам Великой Отечественной войны из числа лиц, указанных в подпункте 4 пункта 1 статьи 2 Федерального закона от 12 января 1995 г. № 5-ФЗ «О ветеранах», бывшим совершеннолетним узникам нацистских концлагерей, тюрем и гетто – **в размере 1000 РУБЛЕЙ.**

Единовременная выплата осуществляется в апреле 2010 года.

Осуществление единовременной выплаты производится одновременно с выплатой соответствующей пенсии.

Соб. инф.

Турнир

«Ласточка» всегда стремится ввысь – к победам

Яна Боровиченко заняла третье место.

Как мы уже сообщали, в прошедшие выходные в Нижней Туре состоялся пятый, юбилейный, турнир по художественной гимнастике «Весенние ласточки».

Он вошел в город вместе со звоном первых весенних ручьев, да к тому же совпал с любимым праздником православных горожан – Пасхой Христовой. А потому оба выходных дня в большом зале физкультурно-оздоровительного комплекса яблоку негде было упасть – так много уместилось там участников турнира, болельщиков и гостей.

Спортсмены прибыли из Перми, Екатеринбурга, Нижнего Тагила, Каменска-Уральского, Верхней Пышмы. Вместе с нижнетуринцами в соревнованиях участвовали около 150 человек. Причем, кроме традиционных индивидуальных соревнований, в нынешний турнир были включены и групповые. Юные гимнастки продемонстрировали свое мастерство в сложных упражнениях без предмета, со скакалкой и обручем, с мячом или булавой.

Скажем сразу, самая многочисленная команда – команда из Екатеринбурга, в составе которой было более семидесяти спортсменок, – отличилась и в количестве первых призовых мест. Зато туринские команды – и младшая, и старшая – по-настоящему удивили мастерством тренеров из других городов и судей (а среди них были и судьи международной категории). И хоть первых мест у юных нижнетуринок не было – были вторые, третьи, но все отметили достойную подготовку спортсменок, сложность представленных ими программ, музыкальную слаженность и синхронность исполнения номеров.

Самые маленькие гимнастки (девочки 2003-2005 годов рождения, выступавшие по программам первого и второго юношеских разрядов) особенно порадовали выступлением. Любовно сшитые мамами яркие костюмы, взрослые прически и макияж, боевой настрой и вместе с тем необычайное волнение, их захватывающие композиции на ковре – все это удивляло и восхищало. А ведь они и есть будущее нижнетуринской гимнастики: **Катя Федосеева, Наташа Пушкина** и более старшие – **Ольга Пантелеева**, **Алина Юрлова, Ульяна Животкова, Катя Мелехина, Яна Бурмантова.**

По-настоящему феерическими были выступления старшей команды из Нижней Туры (девочек 1993-1995 годов рождения, выступавших по программе мастеров спорта). Это были танцы легких Граций на весеннем лугу, хороводы ласточек – юрких, смелых и невесомых. Во всем – мастерство и точность, а еще – твердая рука тренера, бесконечные, изматывающие тренировки и… стремление ввысь, к вершинам красоты, к победе. И она, победа, у девушек почти в руках. Это по всему видно. Об этом им сказали именитые гости.

Индивидуальные показательные выступления маленьких «ласточек» были тоже необычайно хороши: **Яна Боровиченко**, занявшая третье место среди участниц турнира 1999 года рождения и выступавшая по программе первого взрослого разряда, **Алина Исмагилова** и **Настя Мерзлякова** (2003 года рождения, соответственно 3 место и 6 место), **Саша Цалаева** (2002 года рождения, 5 место), **Галя Кузьмина**, **Настя Чеблакова** (2000 года рождения, соответственно – 3 и 6 места), **Катя Лунева** (1998 года рождения, 3 место в индивидуальных соревнованиях). Все девочки показали высокий класс.

Как сказала бессменный главный судья соревнований и тренер **Елена Пантелеева**, благодаря энтузиастам, истинным подвижникам художественной гимнастики, родителям детей гимнастика в Нижней Туре живет. И это несмотря на то, что интерес к спорту у молодежи, к сожалению, в последнее время падает, что мотивация к занятиям спортом и преодолению себя ослабевает. А хотелось бы, чтобы городской спорт поддерживали не только руководители ФОКа (предоставившие помещение и организовавшие питание спортсменов, за что им огромное спасибо!), но и городские и областные власти.

Пятый турнир прошел, да здравствует шестой турнир 2011 года! Может быть, в следующем году в нем поучаствуют спортсмены из соседнего Лесного – в этом, к сожалению, они не участвовали...

Наталья КОЛПАКОВА.
Фото автора.

ЯРМАРКА ТОВАРОВ И УСЛУГ

ПРОДАЕТСЯ

☎ 1/2 дома (62 кв., 3 комнаты, общ. пл. 56,9 кв.м + веранда пл. 14,1 кв.м), приусадеб. участок пл. 593 кв.м, 8-908-901-4608 (2-1)
☎ 1/2 дома в Лесном по Комсомольской, 8-909-014-9296 (2-1)
☎ 1-комн. кв. на ГРЭСе, недорого, торг после осмотра, 8-906-813-6534 (3-1)
☎ 1-комн. кв. на ГРЭСе, ул. Усошина, 1, 2 эт., 750 т.р., 8-908-639-7677 (2-1)
☎ 1-комн. кв. на Минватном, Новая, 1а, 33 кв.м, 8-950-644-0269 (3-3)
☎ 1-комн. кв. площадью 27,8 кв.м по ул. Гайдара, 1, 8-922-697-4179 (10-3)
☎ 1-комн. кв. по Береговой, 21, 32 кв.м, отл. сост., 700 т.р., торг при осмотре, 8-952-728-4247 (3-2)
☎ 1-комн. кв. по Кирова, 54, Лесной, 1 эт., газ. плита, сантехника, жел. дверь – новые, можно под офис, 900 т.р., 8-904-542-3228 (4-4)
☎ 1-комн. кв. по Мира, 13, 5 эт., пл. 36 кв.м, ж/дверь, солнечная, 1000 т.р., р.т. 4-53-25, 8-922-610-4856 (2-2)
☎ 1-комн. кв. по Мира, 2, 9 эт., пл. 36,8/18,4/8,7 кв.м, 1000 т.р., торг, 8-950-204-3794 (2-2)
☎ 1-комн. кв. по Строителей, 20 (кирпич. дом), S 34 кв.м, кухня – 10, пласт. лоджия, телеф., мет. дверь, 4-65-13 (Лесной) (2-2)
☎ 1-комн. кв. по ул. Д. Васильева, 1, общ. пл. 37,4 кв.м, или мен-ся на 2-комн. кв., 6, 7 ЖЭКи (не агентство), 8-905-807-1791, 8-922-218-0552
☎ 1-комн. кв. по ул. Скорынина, 2, 4 эт., 650 т.р., 8-950-206-8991 (3-1)
☎ 1-комн. кв. у/п, 2/5, Минватный, ул. Новая, 5, с/у совмещ., 34/18/7, 8-950-648-1377, 4-23-62
☎ 1-комн. кв. ул. пл., Ильича, 20а, каскадный дом, лоджия застекл., в хор. сост., 850 т.р., торг уместен; 3-комн. кв. в каскадном доме или мен-ся, 2-78-45, 8-909-011-2865
☎ 1-комн. кв., 2 эт., Машиностроителей, 22, общ. пл. 32,2/комн. 18,4, солнечная сторона, возможен обмен на 1,5-2-комн. кв., 2-37-96, 8-909-003-8115 (5-2)
☎ 1-комн. кв., 33 кв.м, Н.Тура, ул. Серова, 6, или мен-ся на Лесной, д.т. 3-21-29, 8-922-227-2819 (3-1)
☎ 1-комн. кв., 34 кв.м, ул. 40 лет Октября, 8а, 3 эт., евроремонт, 1000 т.р., 8-922-295-8994 (2-1)
☎ 1-комн. кв., 37,1 кв.м, 4 эт., Мира, 11, «малосемейка», 3-20-68, 8-909-021-9874 (2-2)
☎ 1-комн. кв., Н. Тура, р-н центр. вахты, 8-904-164-0468 (2-1)
☎ 1-комн. кв., Н.Тура, ул. Декабристов, 45, 8-912-656-4779 (5-3)
☎ 1-комн. кв., ул. Новая, 5, 3 эт., 2-21-81 (3-2)
☎ 1-комн. кв., ул. Серова, 6, 32,7 кв.м, 2-77-41, 8-909-000-2203
☎ 1-комн. кв., ул. Скорынина, 8, S 31,4 кв.м, 3 эт., 650 т.р., торг на месте, 8-912-678-0876, 8-912-621-4011 (3-3)
☎ 1-комн.кв. в Лесном, 2 эт., кирпичный дом, 32 кв.м, 8-902-276-3065
☎ 1-комн.кв. в Н. Туре по Декабристов, 29, 1 эт., 8-922-142-4292 (19-22.00) (2-1)
☎ 1,5-комн. кв. на Минватном, очень теплая, частично с мебелью (холодильник, телевизор, диван, стенка), 8-952-734-4808 (2-1)
☎ 1,5-комн. кв. по ул. Молодежной, общ.пл. 45,3 кв.м, балкон застекл., 3 эт., не торцевая, цена по договоренности, 8-905-808-9419
☎ 1,5-комн. кв., ул. Машиностроителей, 7, 2-78-41, 8-902-271-3043
☎ 1,5-комн. кв., ул. Молодежная, 8, 1 эт., 8-953-600-8443 (4-2)
☎ 2-комн. кв. (ул. Декабристов) или мен-ся на Лесной с доплатой; поросята месячные, недорого; навоз, опил, земля, +7-906-801-8372 (3-1)
☎ 2-комн. кв. + темная комната по ул. Энгельса, 30 (3 эт., балкон застекл., общ. пл. 42,2 кв.м), 1200 т.р., 3-87-42, 8-908-920-6568
☎ 2-комн. кв. в г.Серове, 2 эт., балкон застекл., рамы пластик., 47,5 кв.м, 4-49-41 (после 18.00) (5-1)
☎ 2-комн. кв. в Екатеринбурге, Педагогическая, 20, 100 м от манежа УПИ, S 54 кв.м, 6 эт., 8-906-815-0496 (Елена)
☎ 2-комн. кв. в п. Ис, в дерев. доме, 60 кв.м, все есть, 450 т.р., дом жилой с постройками в п. Ис, 15 соток, 350 т.р., 8-950-190-6452 (2-2)
☎ 2-комн. кв. в пан. доме, 1 эт., комнаты раздельные, или мен-ся на 3-комн. кв. с доплатой, д.т. 3-82-78, 8-909-000-5476, р.т. 4-79-84
☎ 2-комн. кв. в рассрочку по Мира, 32, 1 эт., теплая, окна выходят на 76 шк., S=50 кв.м, можно под нежилое, 8-904-173-5626
☎ 2-комн. кв. в хор. сост., солнечная сторона, 8-922-608-3428, 8-922-124-9008 (2-1)
☎ 2-комн. кв. на ГРЭСе по Молодежной, 7, 1 эт., S 44,6 кв.м, есть телефон, домофон, док-ты готовы, 8-922-134-4210, 8-922-141-6915 (2-2)
☎ 2-комн. кв. на ГРЭСе, 3 эт., 2-15-48, 8-922-180-7142 (4-3)
☎ 2-комн. кв. на ГРЭСе, ул. Пархоменко, 730 т.р., 8-922-141-4471 (Илья), а/м ВАЗ-2170 Priora 2008 г.в., седан, цв. «кварц», ABS, ЭУР, 2 СП, ПБ, ц/з, 240 т.р., 8-906-809-9196, д.т. 2-53-05 (2-2)
☎ 2-комн. кв. по Мира, 34, 4 эт., 53,2 кв.м, ремонт, новая сантехника, 1750 т.р., торг, 8-950-642-7340, 8-902-873-0411 (2-2)
☎ 2-комн. кв. по Сиротина, 1 эт., 41,3 кв.м, смежные хода, возможен перевод под нежилое, цена договорная, торг, 8-908-637-7869, 8-922-134-0208 (2-2)
☎ 2-комн. кв. по Скорынина, 4, возможно с мебелью, 2-72-87
☎ 2-комн. кв. по ул. 40 лет Октября, 1, кр. габ., 58,2 кв.м, 1100 т.р., торг, 8-904-38-38-471 (2-1)
☎ 2-комн. кв. по ул. 40 лет Октября, после ремонта, 3 эт., балкон, 8-963-049-8654 (4-1)
☎ 2-комн. кв. по Энгельса, 8а, 51, общ. пл. 49,5, жил. 47,9, 2 эт.; стенка «Коперник» (темная, матовая, 4 секции), 4-02-13 (Маргарита) (4-3)
☎ 2-комн. кв. по Юбилейной, 25 (3 эт., пл. 41,7 кв.м, балкон застеклен, теплая), 1050 т.р., торг, 8-902-874-0899 (3-2)
☎ 2-комн. кв. ул. пл., Ленина, 92, 4 эт., д.т. 4-18-16 (2-1)
☎ 2-комн. кв., 2 эт., балкон застекл., Н.Тура; мен-ся 3-комн. кв. ул. пл. на 2-комн. кв., Н.Тура, 8-950-649-7871 (Татьяна)
☎ 2-комн. кв., 3 эт., Н.Тура, ул. Ленина, 119, 2-46-50 (3-2)
☎ 2-комн. кв., S 48 кв.м, дом кирпич., 5/5, балкон застекл., теплая, 950 т.р., 8-950-199-1176 (2-1)

☎ 2-комн. кв., Лесной, ул. Энгельса, 4а, 49,5 кв.м, 5 эт., 5-эт. кирпич. 10-подъездный дом, хор. ремонт, импорт. сантехника, без посредника, 8-904-541-4798 (5-4)

☎ 2-комн. кв., Мира, 2а, 54 кв.м, перепланировка, ремонт, цена при осмотре, 8-904-981-9935, 3-58-76 (3-3)
☎ 2-комн. кв., ул. Машиностроителей, 21, 3 эт., S 41,7, 1200 т.р., торг уместен, 3-66-82 (4-1)
☎ 2-комн. кв., ул. Сиротина, 8, 42 кв.м, 5 эт., ремонт, срочно! 8-952-736-9225, д.т. 3-61-40, 3-12-74 (после 20.00) (5-3)
☎ 3-комн. кв. (2-уровневая), S 123 кв.м, отл. планировка, две ванные с туалетом, две лоджии, кухня 18,6 кв.м, рассмотрим вар-т обмена на Екатеринбург, 8-909-004-6250, 8-922-203-3024 (2-1)
☎ 3-комн. кв. (Чкалова, 9, 5 эт.) или мен-ся на 2-комн. кв. с доплатой, срочно, +7-906-801-8372 (3-1)
☎ 3-комн. кв. в Лесном, ш/б дом, заменена сантехника, пл. 55 кв.м, 4 эт., или мен-ся на г. Казань, 4-52-51 (5-3)
☎ 3-комн. кв. в р-не школы 75, 3 эт., гараж возле КБл, весь из плит, без ямы, 3-36-86 (2-1)
☎ 3-комн. кв. кр. габ. по Белинского, 51, S 80 кв.м, встроен. кухня, ванная, шкафы-купе, стеклопакеты, 8-922-209-0488 (3-2)
☎ 3-комн. кв. кр. габ. под нежилое помещение (1 эт., ул. Ленина, центр, 78 кв.м) или мен-ся, 8-908-901-1756 (3-1)
☎ 3-комн. кв. кр. габ., 77 кв.м, кухня 10 + гараж во дворе, или мен-ся на 2-комн. кв. с доплатой, 3-07-72, 8-922-218-7098 (4-1)
☎ 3-комн. кв. на ГРЭСе, 1 эт., высокие потолки, сост. хор., или меняется на 1,5-комн. кв. +доплата, срочно, 8-909-006-5760 (3-1)
☎ 3-комн. кв. по 40 лет Октября, 6а; 1-комн. кв. по Гайдара, 9, 8-904-163-1174, 8-904-165-6388 (3-1)
☎ 3-комн. кв. по Декабристов, S=61 кв.м, кирпич. дом, дерев. пол, светлая, очень теплая, 2 балкона (сев., юг), ж/д, комнаты изолир., сост. хор., или меняется, 8-950-204-3087 (2-1)
☎ 3-комн. кв. по Машиностроителей, 9, 3 эт., сост. хор., балкон застеклен, документы готовы, чистая продажа, домофон, ж/д, 1240 т.р., торг, 8-904-383-0017 (2-1)
☎ 3-комн. кв. по Молодежной, 1а, 3 эт., солнечная сторона, возможен обмен, 2-10-20, 8-952-726-5549 (2-1)
☎ 3-комн. кв. по Скорынина, 15, 62 кв.м, ст.пакеты, 2 эт., комн. раздельные, 2-10-82, 8-909-702-7297 (2-1)
☎ 3-комн. кв. по ул. Скорынина, 10, 5 эт., 61,4 кв.м, 8-909-018-4658 (4-2)
☎ 3-комн. кв. по Чкалова (3 эт.) или мен-ся на 2-комн. кв. + доплата; прод-ся дом в старой части города, д.т. 2-42-02, 8-922-160-9139 (2-2)
☎ 3-комн. кв. по Южной, 1, общ. пл. 76,5 кв.м, 1 эт., дом после капремонта, или мен-ся, 8-904-382-4213 (2-2)
☎ 3-комн. кв., Машиностроителей, 3, пл. 59/41/7, очень теплая, или мен-ся, 8-902-874-5487 (3-3)
☎ 3-комн. кв., Минватный р-н, 1300 т.р., 8-905-805-0671 (6-6)
☎ 3-комн. кв., Минватный р-н, ул. Новая, 1а, 5 эт., комнаты раздельные, 2 балкона, 59,2 кв.м, цена договорная, 8-904-985-8650 (3-2)
☎ 3-комн. кв., пл. 60 кв.м, ул. Ленина, 66, 2 эт., 1,9 млн р., 3-38-85 (2-1)
☎ 3-комн. кв., р-н вахты, ул. Ленина, 121, 5 эт., 2-78-80, 2-16-37 (3-1)
☎ 3-комн. кв., р-н Минват, 8-912-229-6922 (3-1)
☎ 3-комн. кв., ул. 40 лет Октября, 39, S 77 кв.м, 2 эт., 8-906-800-9563 (3-3)
☎ 3-комн. кв., ул. Фрунзе, 1, 5 эт., 2300 т.р., +7-909-005-7891 (3-1)
☎ 4-комн. 2-уровневая кв., ул. 40 лет Октября, 10а, 2650, торг, вар-ты обмена, срочно, 8-908-633-9149, 8-908-910-2140 (2-1)
☎ 4-комн. кв. (2-уровневая, 120 кв.м) или мен-ся на две квартиры в Н.Туре, 8-922-222-9179
☎ 4-комн. кв. в Н.Туре или мен-ся, 8-950-193-9533
☎ 4-комн. кв. на 1 эт., 4-49-02 (4-3)
☎ 4-комн. кв. на ГРЭСе, 2 эт., отл. сост., в связи с отъездом, 1250 т.р., срочно, торг и хор. подарки вас приятно удивят, подробности при осмотре, 8-922-168-9388 (3-1)
☎ 4-комн. кв., 185 кв.м, Малышева, 14, 1,9 млн р., 8-912-603-2883, 8-912-603-2884 (3-1)
☎ 4-комн. кв., 3 эт., р-н центр. вахты, Тура, телефон, 2-41-38 8-950-658-9854
☎ 4-комн. кв., 82,3 кв.м, 2 лоджии, домофон, или мен-ся на два жилья либо на одно + доплата, 2-21-34 (2-2)
☎ 4-комн. кв., ул. 40 лет Октября, 6а (над «Сбербанком»), S 78,2 кв.м., 4 эт., 2-78-37, 8-961-761-1365 (8-8)
☎ Квартира по ул. Машиностроителей, 8; сдается «Купава» в аренду или прод-ся, 8-906-802-2668, 8-909-021-2793 (4-3)
☎ Квартира, 63 кв.м, деревян., Нагорная, 10, кап. гараж, сад, надворные постройки, мебель, 900 т.р., 8-903-084-8765 (Наталья) (4-1)
☎ Комната 15 кв.м в 3-комн. кв., ул. Машиностроителей, 1 эт., 8-950-651-5305 (5-3)
☎ Комната 22 кв.м, 1 эт., 3 комн. кв., 4-07-91, 8-922-618-9026 (2-1)
☎ Комната в 2-комн. кв., Береговая, 21, 3 эт., 8-922-225-3383 (3-3)
☎ Комната в 3-комн. кв. по Белинского, 28 (3 эт., 19 кв.м, южная сторона, балкон, сделан ремонт, никто не проживает), д.т. 4-28-12, 8-919-363-1401
☎ Комната в 3-комн. крупногабаритной кв. (ГРЭС) или меняется на 1-комн. кв. с доплатой, варианты, 2-65-11 (день), 8-908-918-5126 (после 19.00) (4-2)
☎ Комната в крупногабаритной 2-комн. кв., 20 кв.м, 2 эт., балкон, ул. Ильича, 22, 2-47-74, 8-909-026-2025 (2-2)

☎ Комната в общежитии «Планета» (18 кв.м), 360 т.р., торг, 8-909-000-9213 (2-2)

☎ Комната на ГРЭСе, гараж по ул. Парковой, сад в коллективном саду номер 2, 8-909-021-2220
☎ Комната на Минватном, 15,2 кв.м, цена договорная, д.т. 2-54-42, 8-909-702-9762 (2-1)
☎ Дом быстровозводимый, 8-922-123-1604 (8-5)
☎ Дом в Н.Туре, 8-950-200-6015 (4-1)
☎ Дом в старой части Н.Туры по ул. Свободы, дом на 2-х хозяев, 10 соток земли, баня, теплица, цена по договоренности, 8-905-808-9419
☎ Дом в старой части Н.Туры: баня, постройки и т.д., срочно, недорого, к любопытным просьба – не беспокоить, 8-963-044-0943 (2-2)
☎ Дом жилой в Н.Туре, ул. Советская, земля приватизирована, S 1282 кв.м, 8-905-806-4146, 8-904-988-9507 (5-4)
☎ Дом жилой в Нижней Туре по ул. Садовой, 8-904-542-6381
☎ Дом жилой в Нижней Туре, торг при осмотре, 8-906-814-1630 (4-2)
☎ Дом жилой в первом поселке или мен-ся на квартиру в Лесном, 8-961-765-9293 (4-1)
☎ Дом шлакоблочный в старой части, 8-963-049-8654 (4-1)
☎ Профессиональное тонирование автостекол (без разборки, американ. пленка). Ремонт сколов и трещин. Антигравийная защита кузова (пленкой). Город Красноуральск, 8-922-115-4866, 8-912-666-6036 (20-1)
☎ А/м BMW-523i 2000 г.в., черный, типтроник, парктроник, TV, телефон и т.д., полная компл., отл. сост., 8-909-702-2955 (2-2)
☎ А/м Brio Хаффей, салон «люкс», малолитражка, расход 3 л, 1 хозяин, двиг. японский, а/м собран на пекинском авиационно-моторном заводе, машине – 3 года, 200 т.р., торг, рассрочка, 2-11-29, 8-906-809-2036, 8-961-773-7647
☎ А/м Fiat Albea 2008 г.в., 34 т.км, серый, ABS, ГУР, 1 ПБ, FPS, ц/з, MP3, DVD, 2 к-та колес, 305 т.р., торг, +7-952-742-9174
☎ А/м Geely Otaka 2007 г.в., хор. сост., синий, 86 т.км, 190 т.р., торг, 8-950-200-4990, 8-906-808-8007 (2-1)
☎ А/м Great Wall Deer G3 (внедорожник) 2005 г.в., 44 т.км, литье, тонировка, лебедка 4 т, фаркоп, есть все, 299 т.р., торг, 8-950-634-6237 (2-2)
☎ А/м Honda Fit 2001 г.в., серебристый, 86 л.с., в России с дек. 2008, аукцион – 4А, все расходники заменены, включая масло в АКПП, в комплекте летняя резина Hakka i3, 8-963-038-3322 (3-1)
☎ А/м Hyundai Gets 2007 г.в., 1,1 (66 л.с.), синий, 15 т.км, сигнал., MP3 (DVD), 300 т.р., торг, 8-904-984-4537 (после 17.00) (2-1)
☎ А/м Jeep Cherokee 4x4 90 г.в., АКП, кож. салон, полный эл. пакет, сигнал., 135 т.р., 8-912-233-6208 (3-1)
☎ А/м Kia Rio 2004 г.в., 72 т.км, сборка Кореи, все есть, 3-32-23, 8-904-389-8370 (2-1)
☎ А/м Kia Spectra 2008 г.в., «черный жемчуг», 13 т.км, тонировка + ЖК, к-т зимней резины на дисках, 2-47-64, 8-922-213-7431 (Сергей)
☎ А/м Land Rover 2008 г.в., 8-908-929-1919 (после 18.00)
☎ А/м Subaru Импреза 2005 г.в., АКПП, пер. привод, универсал, сигнал. с а/з, литье, климат-контроль, «серебро», 70 т.км, V 1,5, 100 л.с., правый руль, 8-953-384-7740
☎ А/м Toyota Sprinter Marino 93 г.в., объем 1,6, 105 л.с., цена договор., 8-922-604-8052 (3-2)
☎ А/м Toyota ToyoAce 95 г.в., термобудка, дл. 4,30 м, 258 т.км, 115 л.с., сост. идеал., 260 т.р., торг при осмотре, 8-902-874-5723 (2-1)
☎ А/м Авенсис 2001 г.в., дв. 1,8, 130 л.с. (европ.), есть все, сост. отл., 2 к-та резины, недорого, 8-912-294-5506, 8-950-206-9230 (3-2)
☎ А/м Ауди-80 в хор. сост., 100 т.р., 8-908-920-6862, 8-950-209-8168 (4-3)
☎ А/м Бычок 2001 г.в., фургон (вар-ты, отсрочка платежа), пиломатериал, кирпич, цемент, газоблок, 8-909-000-2402
☎ А/м ВАЗ-11183 «Калина» 2006 г.в., седан, сигнал. с автозап., MP3, 57 т.км, торг, 8-909-020-9942, 2-40-82 (после 18.00) (2-2)
☎ А/м ВАЗ-11183 «Калина» 2007 г.в., цв. «черника», сигнал. с автозап., музыка и т.д., цена 174 т.р., торг, срочно, 8-950-206-9992
☎ А/м ВАЗ-11183 «Калина», 27 т.км, цв. «рислинг», 2 к-та резины, л/д, отл. сост., 1 хозяин, 195 т.р., 8-950-641-4495, 8-912-239-4077 (2-2)
☎ А/м ВАЗ-11184 «Калина» 2008 г.в., седан, дв. 1,4, 16 кл., ABS, 2 под. безоп., ПФ, ПС, ПЗ, ЭЗ, 4 ЭСП, MP3, обработка днища, небитый, некрашеный, не такси, гаражное хранение, 8-922-226-4102, 3-26-98 (2-2)
☎ А/м ВАЗ-21043 95 г.в., цвет «пицунда», сост. хор., цена 35 т.р., 2-29-54, 8-922-147-8097 (2-2)
☎ А/м ВАЗ-21051, синий, на ходу, т/о до августа 2010 г., 8-904-54-59-166 (2-2)
☎ А/м ВАЗ-2107 88 г.в., желтый, хор. сост., 8-906-814-1662 (2-1)
☎ А/м ВАЗ-21074 2004 г.в., 1600, белый, карбюратор, 62 т.км, сост. хор., 85 т.р., торг; железный гараж, 8-909-018-1697, 3-14-49 (3-1)
☎ А/м ВАЗ-21074 2007 г.в., красный, инжектор, сост. хор., автозапуск, 95 т.р., 8-912-651-0128 (3-2)
☎ А/м ВАЗ-21074, 8-904-383-9159
☎ А/м ВАЗ-21074, 8-952-726-2080
☎ А/м ВАЗ-2108 87 г.в., темно-синий, сост. хор., 8-950-648-6066, 8-922-125-4572 (3-1)
☎ А/м ВАЗ-2109 2000 г.в., «вишня», чехлы, сигнал. с обр. связью, с такси не был, т/о пройден, в хор. сост., 70 т.р., возможен торг, 8-963-039-9330 (2-1)
☎ А/м ВАЗ-21093 97 г.в., «изумруд», ЭСП, 57 т.р., а/м ВАЗ-21099 2002 г.в., «снежная королева», 110 т.р., торг, 8-909-701-7766
☎ А/м ВАЗ-21099 2000 г.в., зелено-голубой, карбюратор, 85 т.р., недостроенный гараж на старом зольном поле, 15 т.р., 8-904-169-4406 (2-2)
☎ А/м ВАЗ-21099 98 г.в., красный, сост. отл., 80 т.р., 8-950-653-3118
☎ А/м ВАЗ-21099 98 г.в., хор. сост., 60 т.р., 8-908-915-2370 (2-1)
☎ А/м ВАЗ-21099 99 г.в., 89 т.км, зел.-голуб. металлик, проклеен, есть все + к/т зимней резины, 80 т.р., разумный торг; телефон Nokia 6288 (слайдер), 2,5 т.р., 8-908-639-5152, 8-909-001-8951
☎ А/м ВАЗ-2110 97 г.в., 8-904-544-5364 (2-2)
☎ А/м ВАЗ-2110 98 г.в. в хор. сост., музыка MP3, сигнал., диски, резина «зима-лето», 95 т.р., 8-953-602-0250
☎ А/м ВАЗ-2110 98 г.в., пробег 129 т.км, темно-зеленый, 65 т.р., 8-909-019-2201
☎ А/м ВАЗ-21102 2001 г.в., инжектор, есть все, 8-952-731-7116 (2-2)
☎ А/м ВАЗ-21102 2003 г.в., 125 т.р., 3-55-50, 8-904-547-2007
☎ А/м ВАЗ-21102 2004 г.в., «снежная королева», MP3, усилитель, проклейка, салон «люкс», 2 к-та резины на литье, 165 т.р., 8-922-292-7472, 2-94-49 (2-1)
☎ А/м ВАЗ-21102 99 г.в., белый, инжектор (8 кл.), 8-908-927-4966 (2-1)
☎ А/м ВАЗ-21103 2000 г.в., зелено-голубой, музыка, проклеен, 2 к-т резины, срочно, 8-904-162-5850
☎ А/м ВАЗ-21111 2000 г.в., серый, капремонт двиг., 125 т.р., 8-922-217-4229 (2-1)
☎ А/м ВАЗ-21113 2001 г.в., 16 кл., 100 т.км, серебристый мет., сост. хор., 100 т.р. без торга, 8-922-616-5640 (2-1)
☎ А/м ВАЗ-2112 2001 г.в., сигнал., муз. MP3, 2 к-та колес на дисках, «чароит», 120 т.р., 8-909-700-6130, 8-909-702-6370 (2-1)
☎ А/м ВАЗ-2112 2001 г.в., сигнал., муз., 120 т.р., 8-961-769-9976 (2-2)
☎ А/м ВАЗ-2112 окт. 2004 г.в., сигнал., зимняя резина, 165 т.р., 8-908-904-2485
☎ А/м ВАЗ-21124 2006 г.в., ГУР, автозап., эл. зеркала с обогревом, 2 к-та резины, европанель, т/о до 12.2011 г., 220 т.р., торг, 8-952-733-2770
☎ А/м ВАЗ-2113 2006 г.в., 8-904-176-6419 (4-2)
☎ А/м ВАЗ-21130 2005 г.в., есть все, литые диски 14, сост. отл., или мен-ся, 8-952-742-9889, 8-922-134-5051 (4-2)
☎ А/м ВАЗ-2114 2005 г.в., серый, ВАЗ-21093 2001 г.в., коричневый, 8-909-701-8481
☎ А/м ВАЗ-2114 дек. 2004 г.в., цв. «серебро», 135 тыс., возможна рассрочка, 8-904-987-6818, 8-922-226-9717
☎ А/м ВАЗ-2115 2003 г.в., зеленый металлик, 1 хозяин, идеал. сост., 37 т.км, 8-903-084-9150 (2-2)
☎ А/м ВАЗ-2115 2004 г.в., «снежная королева», 2 к-та резины, MP3, 77 т.км, в такси не был, сост. хор., сигнал., д.т. 5-01-26, 8-904-173-1705 (2-2)
☎ А/м ВАЗ-2115 2005 г.в., серебристый, музыка, сабвуфер, усилитель, чехлы, автозап., задн. тонировка, 35 т.км, 8-904-169-1818 (3-3)
☎ А/м ВАЗ-21150 декабрь 2006 г.в., пробег 5600 км, «золотой лист», 8-904-171-9263 (2-2)
☎ А/м ВАЗ-2121 94 г.в., MP3, к-т литых дисков, тюнинг, ВАЗ-21200 «Надежда» 2003 г.в., газ, ЭСП, летняя резина, 8-904-987-9194 (3-3)
☎ А/м ВАЗ-21214 04.2007 г.в., 10 т.км, 4-45-34, 8-922-125-9522 (3-1)
☎ А/м ВАЗ-2183 96 г.в., «гранат», есть все, 8-950-655-8759 (4-1)
☎ А/м ГАЗ-3110 2003 г.в., 65 т.км, цв. «буран», MP3, сигнал., отл. сост., 2 к-та резины, цена и торг при осмотре, д.т. 3-05-38, 8-950-200-3198 (2-1)
☎ А/м ГАЗ-3110, установлено газ. оборудование, ГРУ, DVD-проигрыватель, сост. хор., цена при осмотре, 8-953-389-6844 (2-2)
☎ А/м ГАЗ-31105 (крайслер), т/о 06.11, сост. хор., торг, срочно; а/м «Газель»-термобудка 2006 г.в., т/о 05.11, сост. хор., торг, срочно, один хозяин, 8-922-171-5303, 8-965-508-7404 (2-1)
☎ А/м ГАЗ-3307, 3,5 т, автомагазин-фургон, развозная торговля, или мен-ся на л/авто, недорого, 8-902-873-0149, 8-904-173-1921 (3-1)
☎ А/м Газель 2001 г.в., тент, дв. 402 после капремонта, или мен-ся на ВАЗ, рассмотрю все вар-ты, 8-953-609-9420
☎ А/м Газель 2004 г.в., дв. 405, 7-местн., цв. белый, 3-99-24 (4-3)
☎ А/м Газель-тент 2002 г.в., дв. 402, 90 т.р., торг, или меняется на авто, 8-952-734-6300 (2-2)
☎ А/м Дэу Нексия 2006 г.в., песочно-бежевый, 16 кл., ГУР, кондиционер, 40 т.км + второй к-т резины на дисках, 4-21-42 (после 18.00) (2-2)
☎ А/м Дэу Нексия из салона 2008 г., песочно-бежевый, 16 кл., кондиц., ABS, 22 т.км + к-т резины на дисках, д.т. 6-18-94
☎ А/м Мазда Капелла 2002 г.в., АКПП, седан, сигнал. с а/з, 2 к-та резины, литье, 67 т.км, климат-контроль, локера, «серебро», 285 т.р., торг, 2-94-57, 8-909-008-1610 (4-3)
☎ А/м Мазда Примаси 2003 г.в., срочно, недорого, 8-904-387-6436
☎ А/м Мазда-323 и 929 по запчастям, 8-952-726-2080
☎ А/м Мазда-6, сост. отл., есть все, 8-904-987-6844 (2-1)
☎ А/м Мазда-626 92 г.в., левый руль, сост. хор., 6-83-72, 8-909-018-8986 (3-3)
☎ А/м Матиз Daewoo декабрь 2007 г.в., тонировка, 2 к-та резины на дисках, кондиционер, торг, срочно, 8-950-648-1670, д.т. 6-53-80 (2-2)
☎ А/м Мерседес Е240D в 123 кузове, 8-952-726-2080
☎ А/м Мицубиси L200, шпросы для теплицы дл. 2500, д.т. 4-02-14, 8-904-161-1300 (после 18.00) (4-3)
☎ А/м Мицубиси Галант 92 г.в., пр. руль, 2 л, 150 л.с., автомат, ГУР, ЭСП, кондиц., эл. зеркала, эл. сиденья, 130 т.р., хороший торг, 8-950-658-8746 (2-2)
☎ А/м Мицубиси Лансер 2004 г.в., 305 т.р., торг уместен, 8-908-913-8485 (2-1)
☎ А/м Мицубиси Лансер Вагон 2002 г.в., серебристый металлик, V 1,8, 130 л.с., АКПП-типтроник, есть все, 2 к-та резины, 8-922-148-2112, 8-909-009-5830, 8-950-641-2008 (4-1)
☎ А/м Нива Шевроле 2005 г.в., темно-зеленый, 2-09-62, 8-908-635-6040, 8-904-541-1317 (3-2)
☎ А/м Нива Шевроле, 5,5 лет, бежевый металлик, 8-950-644-7535
☎ А/м Нива-2129 95 г.в., 70 т.р., 8-909-003-6856
☎ А/м Ниссан Блюберд Сулфи 2001 г.в. или мен-ся, 8-922-602-2657 (3-3)
☎ А/м Ниссан Блюберд, дизель, дв. 2,0 л, белый, 150 т.км, один хозяин, цена при осмотре, 2-70-48, 8-909-008-7234 (5-3)
☎ А/м Ниссан Куб 98 г.в., хор. сост., торг при осмотре, 8-908-925-3602, д.т. 2-50-07 (2-2)

☎ А/м Ниссан Марч 2002 г.в., 8-904-179-0879 (2-2)

☎ А/м Ниссан Премьера 2007 г.в., черный, МКПП, сост. нового автомобиля, 40 т.км, 8-950-647-2160, 8-909-004-6250 (2-1)
☎ А/м Ниссан Пресеа 98 г.в., 105 л.с., 1,6 л, АКПП, руль правый, седан, сост. хор., 160 т.р., 8-904-168-4592 (4-2)
☎ А/м Ниссан Пульсар 97 г.в., серый металлик, литье, сигнал., хор. сост., недорого, договоримся, 8-908-924-4770 (3-1)
☎ А/м Ниссан Санни 2002 г.в., хор. сост., серебристый, +7-908-925-3937 (2-1)
☎ А/м Ода 2003 г.в., дв. 1,7, 30 т.км, сост. отл., гранатовый, сигнал., литые диски, зимняя резина, один хозяин, 3-49-11 (после 18.00) (2-1)
☎ А/м Опель Омега 98 г.в., бизнес-класс, в хор. сост., 250 т.р., торг уместен, 8-950-653-8438, 3-48-76 (2-1)
☎ А/м Рено Логан 11.2007 г.в., белый, 1,4 л, 65 т.км, отл. сост., 2 к-та резины, MP3, тонировка, 260 т.р., 8-905-802-7393
☎ А/м Рено Симбол 2003 г.в., серо-голубой, ГУР, АБС, 2 подушки, ц/з, сигнал., музыка, резина «зима-лето», срочно, 8-904-383-1796
☎ А/м Рено Симбол 2004 г.в., серый, 52 т.км, МКП, 1,4 л, инжектор, ГУР, иммобилайзер, магнитола MP3, сигнал., 220 т.р., 4-31-42, 8-904-389-8785 (2-1)
☎ А/м Субару Импреза 95 г.в., кузов – вагон, Toyota Sprinter Marino, все по запчастям, 8-906-801-0088 (Егор) (5-3)
☎ А/м Тойота Дуэт, 8-908-639-4920
☎ А/м Тойота Королла 2008 г.в., 3 т.км, или мен-ся на 1-комн. кв. с доплатой в Лесном, 8-984-541-9803
☎ А/м Тойота Королла Spacio 2003 г.в., белый, V 1,5, АКПП, цена договорная, или мен-ся, 8-950-206-9321
☎ А/м Тойота Мастер Айс 89 г.в., МКПП, турбодизель, 7-местн., 115 т.р., торг, срочно, 8-922-609-7062, 8-952-744-3296 (2-1)
☎ А/м Тойота Надиа 2001 г.в., сер. метал., 2 л, АКПП, минивэн, 1 хозяин, 120 т.км, 8-950-658-9519 (2-2)
☎ А/м Тойота Пассо 2004 г.в., ABS, ESP, кондиц., эл. зеркала, стеклопод. (4), CD, парктроник, светло-зеленый, 215 т.р., торг, 8-952-730-2354 (2-2)
☎ А/м Тойота Эстима 2001 г.в., белый перламутр, минивэн, 8 мест, АКПП, ПЭП, 2 года в РФ, 440 т.р., обмен с доплатой на джип, 8-906-801-5924 (2-2)
☎ А/м УАЗ «Патриот» 2008 г.в., пр. 28500 км, ABS, EBD, ГУР, ЭСП, ЭЗ, DVD, TV, сигнал. с обр. связью, 8-950-650-8870 (2-2)
☎ А/м УАЗ-31512 91 г.в., цв. «хаки», метал. крыша, 4 года не эксплуат., т/о пройден 11.2009 г., 70 т.р., торг, 3-53-83, 8-908-919-7807 (2-2)
☎ А/м Фольксваген Пассат (универсал) 94 г.в., темно-синий, 2 л, 115 л.с., 214 т.км, 2 подушки, люк, ABS, сигнал., литье, новая АКБ, 170 т.р. или мен-ся на цельнометалл. «Газель», «Соболь», 8-904-540-8638 (2-2)
☎ А/м Фольксваген Пассат В3 89 г.в., котел подогрева, газ-бенз., сост. удовлетворит., 90 т.р., хор. торг, звони – договоримся, 8-904-389-8854 (3-2)
☎ А/м Фольксваген Пассат В3 90 г.в., хор. музыка, автозап., эл. стекла, эл. люк и т.д., сост. идеал., 8-909-022-3345 (4-3)
☎ А/м Фольксваген Пассат В5 97 г.в., дв. 1600, полный эл. пакет, синий, цена 230 т.р., торг, 8-908-915-3641 (4-2)
☎ А/м Хендай Аванте, белый, DVD, климат, ПЭП, литье, 2 к-та резины, тонировка, возможен обмен с моей доплатой, 8-961-768-5030 (2-1)
☎ А/м Хендэ Пони 94 г.в., красный, сост. хор., 100 т.р., 8-904-984-8756 (3-3)
☎ А/м Хендэ Элантра (1.6) 2008 г.в., 26 т.км, серый металлик, 8-909-024-9113
☎ А/м Хонда CRV 96 г.в., «серебро», MP3, сигнал., тонир., чехлы, литье, газ. оборудование, 4 WD, АКПП, отл. сост., 250 т.р., торг, 8-908-925-0834 (2-1)
☎ А/м Хонда Лого 2001 г.в., 1,3 л, 66 л.с., АКПП, руль правый, сигнал. с автозап., ABS, кондиц., эл. зеркала, торг уместен, 8-922-122-8706
☎ А/м Хонда Фит 2001 г. в., «японец», 210 т.р., 8-905-800-2440
☎ А/м Шевроле Авео (седан) 2006 г.в., V 1,4, ABS, 8-912-232-5487 (2-2)
☎ А/м Шевроле Лачетти 2007 г.в., хэтчбэк, V 1,4, 94 л.с., 22 т.км, серебристый, АБС, ГУР, кондиц., ц/з с ДУ, 2-25-27 (вечер), 8-961-767-4300 (2-1)
☎ Автозапчасти ВАЗ-01-09, 8-950-641-8858 (2-2)
☎ Автозапчасти ГАЗ-3110, 8-950-650-6580
☎ **Автозапчасти:** «Волга-29», ВАЗ («классика»), «Москвич-41», 8-922-150-0155
☎ Авторезина Bridgestone 195/60 R15 летняя, пробег 700 км, 2-42-72, 8-906-811-5619
☎ Авторезина Cordiant Sport 205/55 R16 (новая, летняя, 4 шт.), 8-950-200-1029 (2-2)
☎ Авторезина Cordiant Sport летняя 195x60 R15 88H с дисками (литье) «Форд» (4 шт.), 2-62-29, 8-950-207-7586 (2-1)
☎ Аэрогриль (готовит без жира, консервирует, печет пироги и т.д.), 4500 р., 2-53-76, 8-922-112-9575 (2-2)
☎ Бизнес готовый в связи с отъездом, срочно! 8-953-381-5502
☎ Велосипед горный Orbea Sherpa (Испания), 27 скоростей, 29 т.р., или мен-ся на другой велосипед, 8-912-689-0413
☎ Велосипед детский на 4-7 лет, 8-912-649-3505
☎ Велотренажер до 120 кг, новый, цена по договоренности, +7-950-196-1466 (3-3)
☎ Весенняя коллекция детской и подростковой одежды. Одежда для будущих мам. Товары для новорожденных. Скидки на товары зимнего сезона. Отдел «Счастливое ожидание» (универсам 15) (4-4)
☎ Вещи б/у (в хор. сост.) на девочку от года до четырех лет, 8-922-179-5820 (19-22.00)

☎ Вниманию школьных родительских комитетов! Принимаем заказы на школьную форму (п/ш, трикотаж) с логотипом, +7-904-544-4477, +7-909-006-7413, 3-95-42 (3-2)

☎ Воротник из песца, большой, цв. коричневый, новый, 5,5 т.р., норка – чулок, больш., цв. «орех», 4 т.р., 4-31-27 (2-1)
☎ Гараж в р-не Минватного, меб. стенка б/у, шифоньер б/у, палатка 1-местная, железо: 4 л.х1,50, печь на солярке, 8-965-508-2096, 2-30-45 (2-1)
☎ Гараж в черте города, Белинского-Орджоникидзе, р. 4х6, высота 3 м, дорого, 4-46-25, 8-950-636-1450 (4-2)
☎ Гараж на з/п (стандартный), СРОЧНО! 8-908-911-6295 (3-1)
☎ Гараж на Минватном (4,5х9), рядом с домами, есть все, кроме ямы, 2-59-48, 8-904-389-5457 (2-1)
☎ Гараж на Минватном, док-ты готовы, 8-950-643-7778
☎ Гараж общ. пл. 33,8 кв.м, Н.Тура, р-н ФСЦ, 8-961-762-3082, 8-965-507-9679 (2-2)
☎ Гараж полуразобранный на зольном поле, недорого, 8-904-986-4212
☎ Гараж, 8-922-210-3399 (2-1)
☎ Гараж, зольное поле, центральный ряд, створка с калиткой, 2-уровневая яма, 8-961-773-1342
☎ Гараж, р-н военного городка, ж/б, овощ. яма (ж/б), большой – 6х4х3,5, под «Газель», «Баргузин» и т.д., 8-965-515-1507 (3-1)
☎ Гаражи (два): в «Компасе» (общ. пл. 32 кв.м) и по Уральской (общ. пл. 21 кв.м), 8-905-807-1239, 6-11-37
☎ Гарнитур кухонный: стол, 4 табурета, подвесные шкафы и тумбовый стол – в хор. сост., 4-62-02, 8-909-024-5370
☎ Гипсокартон, комплектующие, пенопласт, изовер, 8-908-914-8915

Продолжение на стр. 4

БТИ
ФИЛИАЛ "БЮРО ТЕХНИЧЕСКОЙ ИНВЕНТАРИЗАЦИИ И РЕГИСТРАЦИИ НЕДВИЖИМОСТИ ГОРОДА ЛЕСНОГО"

ПРЕДЛАГАЕТ УСЛУГИ:

- ТЕХНИЧЕСКАЯ ИНВЕНТАРИЗАЦИЯ СТРОЕНИЙ И СООРУЖЕНИЙ
- СБОР ДОКУМЕНТОВ ДЛЯ ПРИВАТИЗАЦИИ ЖИЛЫХ ПОМЕЩЕНИЙ И ВСТУПЛЕНИЯ В ПРАВА НАСЛЕДОВАНИЯ
- ПОДГОТОВКА ДОКУМЕНТОВ ДЛЯ СДЕЛОК С НЕДВИЖИМОСТЬЮ
- СОСТАВЛЕНИЕ ДОГОВОРОВ КУПЛИ-ПРОДАЖИ, ОБМЕНА, ДАРЕНИЯ
- СОСТАВЛЕНИЕ ПРОЕКТОВ ПО ПЕРЕПЛАНИРОВКАМ В ЖИЛЫХ ПОМЕЩЕНИЯХ И ИХ СОГЛАСОВАНИЕ
- РЕГИСТРАЦИЯ ПЕРЕПЛАНИРОВОК
- СОСТАВЛЕНИЕ ЗАКЛЮЧЕНИЙ ПО ИЗМЕНЕНИЮ ПЛАНИРОВКИ В ЗДАНИЯХ НЕЖИЛОГО НАЗНАЧЕНИЯ
- СОСТАВЛЕНИЕ ИСКОВЫХ ЗАЯВЛЕНИЙ В СУД
- СОСТАВЛЕНИЕ ДЕКЛАРАЦИЙ ПО НЕДВИЖИМОСТИ (ФОРМА 3 НДФЛ)
- ПРОВЕДЕНИЕ ЗЕМЛЕУСТРОИТЕЛЬНЫХ РАБОТ
- РЫНОЧНАЯ ОЦЕНКА НЕДВИЖИМОСТИ
- ПЕРЕВОД ПОМЕЩЕНИЙ ИЗ ЖИЛОГО ФОНДА В НЕЖИЛОЙ
- ПОКУПКА, ПРОДАЖА, ОБМЕН ЖИЛЬЯ НА ТЕРРИТОРИИ Г. ЛЕСНОГО

"ПРАВОВОЙ ОТДЕЛ" КАБ.№1 ТЕЛ. 3-84-94		"ЕДИНОЕ ОКНО" КАБ.№3 ТЕЛ. 3-25-70	
пн. вт. ср. чт.	9-18 без перерыва	пн. вт. ср. чт. пт.	8-17 перерыв 12-13
пт.	8-16; перерыв 12-13		
сб.	10-15	сб. вс.	выходной
вс.	выходной		

Строительная компания ТЕПЛОСВЕТ
Окна с любовью, тишина в подарок!
ОКНА ПВХ
лоджии, балконы, а также другие конструкции из ПВХ и алюминия
Лесной, ТЦ "Кировский", ул. Мира, 30
3-96-80
(3-1)

БУРЕНИЕ СКВАЖИН
(3435) 46-99-01, 46-94-46
(8-1)

Кафе «КАВКАЗ»
Комплексный обед
1-е блюдо — окрошка, борщ, солянка, харчо, куриный 30 руб.
2-е блюдо — греча, пюре, рис, плов, картофель фри;
курица, котлета, гуляш, люля 50 руб.
3 — салат (огурцы, помидоры, зелень) 20 руб.
4 — напитки (кофе, чай, сок, морс) 15 руб.
5 — хлеб, лаваш (1 кусок — 5 руб.)

120 руб.
ул. Декабристов, 17б
с 11.00 до 16.00

Азбука РемоНта
магазин строительных материалов
Стройматериалы Крепеж Инструмент
10 АПРЕЛЯ
ТОРЖЕСТВЕННОЕ ОТКРЫТИЕ!!!
ВСЕМ ПОКУПАТЕЛЯМ ДИСКОНТНАЯ КАРТА В ПОДАРОК!!!
г. Лесной, ул. Белинского, 46 (напротив ЦДТ)

Продолжение. Начало на стр. 3.

☎ Гитара эл. Washburn, комбик Kustom, педаль Zoom 606, шнуры, чехол, +7-965-543-9987

☎ Головки, мосты, стартеры, генераторы и т.д. от ВАЗ («классика»), «Волга-29», 8-922-150-0155

☎ Дверь филенчатая – грунт. на 800 мм, отдадим два шкафа от стенки (темные), сдам комнату в 2-комн. кв., 3-91-78

☎ ДВП, ДСП, фанера, 8-908-914-8915

☎ Джинсы «Глория», р. 104, на девочку (модные), сапожки красные, р. 26 и 29, мягкие игрушки, все дешево, 4-79-24, 8-908-910-3447 (2-1)

☎ Диван мягкий «Лена» (флок), машина стир. «Урал» в хор. сост., рог лося, печатка жен. зол. 583 пробы (нов., р. 18,5), часы настенные красивые, люстра на кухню, 4-81-57

☎ Диван-кровать детский «Антошка», новый, 5 т.р., 3-83-05, 8-950-195-1988 (2-2)

☎ Погонаж строганный (камерная сушка), вагонка (осина, хвоя), плинтус, наличник, доска пола, 8-902-409-2690 (5-2)

☎ Доска, брус, горбыль, штакетник, есть доставка, 8-908-636-3129 (2-1)

☎ Доска, брус, штакетник, горбыль, есть доставка, 8-908-636-3129 (2-2)

☎ Доска, брус, штакетник, заборная доска, доставка, 8-909-005-5763, 8-922-126-8877 (3-1)

☎ Дрова – береза колотая, доставка, 8-904-165-6576

☎ Дрова – береза, 8-922-150-0155

☎ Дрова березовые колотые и чурками, опил, горбыль, доставка, 8-905-802-8787

☎ Запчасти «классика», 8-952-726-2080

☎ Запчасти на а/м ИЖ-2126 «Ода»: балка крепления двигателя, лонжероны; стол письменный б/у, 8-912-659-1513

☎ Запчасти новые и б/у для иномарок, отечественных автомашин, срочно, цена по соглашению, 8-905-806-0899

☎ Интер-9400 2003 г.в., полуприцеп-штора 96 г.в., 8-912-686-7121 (4-4)

☎ Картофель, 120 р./ведро (12 л), доставка бесплатно, 8-909-007-1707, 8-950-207-8620 (2-1)

☎ Керамзит в мешках, упаковка заводская, доставка от 1 куба, 8-906-805-8712 (9-2)

☎ Козы молодые дойные; козлята-козочки (2 мес. и 1 год), белые, заанской породы, безрогие, 2-26-21 (Валентина Ивановна)

☎ Коляски. Новые. Новый привоз. Цены снижены. Красивые расцветки. Есть летние. Плюс нужный подарок, 2-71-36, 8-904-548-7404 (4-1)

☎ Коляска «зима-лето» в хор. сост., темно-синяя с голубым, 8-950-640-6122

☎ Коляска «зима-лето» для мальчика в отл. сост., есть все, недорого, возможна рассрочка, 8-909-021-2224, 8-950-656-8300 (3-2)

☎ Коляска «зима-лето2 (полный комплект), прыгунки с музыкой, цена по договоренности, 8-952-729-8002

☎ Коляска «классика» (б/у 1 год, 2 съемных короба, сине-голубая), 3 т.р., торг; стульчик «Няня» (4в1, б/у 4 мес., цв. зеленый), 1 т.р.; конверт на выписку новорожденного, цв. голубой, 4-14-18, 8-904-179-2321 (2-1)

☎ Коляска з/л (трансформер) сине-бежевая на надувных колесах, есть все, отл. сост., 6 т.р. + столик пелен. в подарок; одежда для берем., р. 50 (недорого), 8-963-034-2855 (Света) (3-1)

☎ Коляска з/л «классика», пр-во Польши, бордовая; кроватка металл. класса «люкс» Geoby, ванночка в подарок, все в отл. сост., 2-58-70, 8-950-645-5819 (2-1)

☎ Коляска з/л Geoby, цв. бежево-красный, 8-922-116-4604 (2-1)

☎ Коляска з/л светло-беж. + красные вставки, хор. сост., дешево, 3-56-33, 8-903-085-9372

☎ Коляска летняя, очень удобная, 3 полож. спинки, 2 столика, большая корзина для продуктов, чехол на ножки, 8-963-041-2484

☎ Коляска летняя, цв. синий, 3 положения спинки, поворотные колеса, чехол на ноги, 2000 р., 8-904-385-5055 (2-2)

☎ Коляска летняя, цвет сине-голубой, колеса большие, ручка перекидная, дождевик, цена 1200 р., 8-950-644-7502 (Ирина) (2-2)

☎ Коляска-трансформер «зима-лето», дет. качели, все в отл. сост., недорого, 8-908-633-7478 (Виктория) (2-1)

☎ Коляска-трансформер «зима-лето», сост. отл., б/у 9 мес., 6 т.р., кресло автомобильное 0-13 кг, 1600 р., 8-904-546-6026

☎ Коляска-трансформер з/л б/у (пр-во Польши, полный комплект, бордово-бежевый цв.) + горка для купания в подарок, недорого, 8-963-033-7853, 2-14-35

☎ Коляска-трансформер з/л бордово-розовая, пр-во Польши, полный комплект, б/у 2 мес., 2-56-98, 8-902-277-7685 (3-2)

☎ Коляска-трансформер з/л сине-голубого цв., 3 полож. спинки, перекид. ручка, 2 дождевика, накомарник, 2 т.р.; коляска летняя синяя, 800 р., 8-905-802-8764 (Лена)

☎ Коляска-трансформер з/л, полный комплект, цв. нейтральный, сост. отл.; осенний, зимний комбинезон на девочку до 2 лет, недорого, 2-40-29, 8-950-653-6371

☎ Коляска-трансформер з/л, пр-во Польши, полный комплект в идеал. сост., б/у 1 год, 3-01-57 (2-2)

☎ Коляски, велосипеды, скидки! 8-902-874-8921

☎ **Комбикорм куриный (Богданович), отруби ржаные, гусята, куры-молодки «Кросс-Родонит» (3 мес.) – 260 р., 8-908-639-6884, 8-950-648-5073 (5-3)**

☎ Коммуникатор HTC P3300, в комплекте: наушники, USB-кабель, зарядник, подставка в машину, цена 7000 р., 8-906-814-7487 (Юлия) (2-2)

☎ Комод, шифоньер 3-створч. от спального гарнитура «Грэтта», 3-45-83

☎ Компьютер 2-ядерный в отл. конфигурации, недорого, Nokia 8800, недорого, 8-904-981-7922 (5-2)

☎ Компьютер P4 2,8 ГГц, 1 Гб ОЗУ, 160 Гб HDD, ж/к монитор 17 LG + клава, мышь, колонки, 11 т.р.; телефон сот. Samsung F700 (сенсор с кверти-клавиатурой), 6,5 т.р., 3-95-50, 8-950-659-9550

☎ Корова (стельная), 8-904-389-6261 (2-2)

☎ Костюмы и комбинезоны детские на девочку от 4 до 8 мес., почти новые, недорого, 8-904-176-1310 (4-2)

☎ Котики британской породы, очень красивые, умные, ласковые, окрас серо-голубой, 4-73-74, 8-909-702-9109

☎ **Котята британские – чистокровные, единственные в городе,** от высокопородистых производителей, от 8000 р., **8-950-645-8481** (Екатерина) (4-1)

☎ КПП ЯМЗ-236 б/у, ТНВД V-8 б/у, прорезиненный тент 3,5х2,4х1,1 м, головка КамАЗ, 8-950-64-63-210 (4-1)

☎ Краска НЦ, банка 48 кг, 50 р./кг, кабель свар. б/у, 45 м, недорого, 8-909-701-8859 (2-2)

☎ Кресло автомобильное детское, дет. вещи и обувь на мальчика от 2 до 4 лет, на девочку от 0 до 1 года, 8-953-381-3826

☎ Кроватка детская + матрац (ортопедический из водорослей), детский спортивный комплекс (шведская стенка), все в отл. сост., 8-909-702-8809, 3-17-94, 8-903-084-5976 (2-1)

☎ Кровать 2-спальная (евро), немного б/у, ввиду переезда за полцены; печь для бани, 3-43-76, 8-909-014-4893 (2-2)

☎ Кровать 2-ярусная, б/у меньше года, цв. беж. + голуб., с ящиками для белья, встроенные полки, срочно, 16 т.р., 8-904-172-7870 (в люб. вр.) (5-4)

☎ Линолеум ш. 1,5-3 м, 8-902-874-8921

☎ Магазин-салон одежды «Ева» предлагает большой выбор молодежной одежды, а также разнообразие сумок, ремней, бижутерии, цветных колготок, нижнего белья (4-3)

☎ Магазины (два) продовольственные (70 кв.м и 150 кв.м) с оборудованием, обр. по тел. 8-904-981-1617, 8-912-658-5070 (4-1)

☎ Машина стир., диван + 2 кресла, шифоньер, стол полированный б/у, недорого, 2-03-80 (после 20.00) (2-1)

☎ Машина стиральная «Фея» («малютка») за 500 р., 6-62-19

☎ Мебель б/у: стенка 3-секц., шифоньер, дешево! д.т. 6-71-28

☎ Металлочерепица, профнастил, 2-33-16, 3-97-08 (2-2)

☎ Мойка нерж. б/у, 3-26-81

☎ Мотоблок УМБ-К «Урал» с тележкой, 2-18-10

☎ Мотокоса б/у, требуется небольшой ремонт, 8-922-167-8255

☎ Навоз с доставкой, 8-952-728-6353 (4-1)

☎ Ноутбук «Самсунг NCIO» в отл. сост., 1 Gb, HDD 80 Gb, на гарантии + мышь, чехол, 11 т.р., 8-952-734-5605

☎ Отделы (два) с товаром и торг. оборудованием, устойчивый бизнес, 8-952-742-9169 (2-1)

☎ Оц. лист, профнастил, 8-908-914-8915

☎ Палатка торговая 2х2 м (1,9 т.р.), видеоплеер «Шарп» (500 р.), видеомагн. 4-голов. LG с кассет. (2,5 т.р.), сот. тел. «Нокиа» (простой, 450 р.), «Филипс» (Bluetooth, VGA, радио, карта пам., док-ты, зарядное, 1,5 т.р.), 8-961-573-8207

☎ Пальто женское «весна-осень», новое, комфортное, по цене Екатеринбурга, 3-26-89, 8-950-194-7429 (2-2)

☎ Пальто муж. (зима, весна), нат. кож., р. 48-50, куртка на синтепоне, р. 46-48, подушки (пух/перо), светильники, бра, 3-93-85 (2-1)

☎ Панели пластиковые для отделки стен садовых домов, веранд, лоджий, ванных и туалетных комнат, потолков, 3-47-40, 8-904-175-6895

☎ Питомник предлагает щенков: кавказской овчарки, цвергшнауцера (окрас «перец с солью»), папийон (собака-бабочка). Сайт www.dog.dc.su, 8-922-165-4411 (Надежда) (3-1)

☎ Плитка тротуарная, бордюры, водостоки, урны, скамейки, пеноблок, 8-963-049-2144 (9-2)

☎ Полки книжные, сервант, книжный шкаф, все б/у, дешево, 4-33-41 (2-2)

☎ Помещение производственное 600 кв.м, центральное отопление, вода, 8-912-662-4853 (2-2)

☎ Поросята, 2 мес., пос. Таежный, 5-23-59, 8-950-651-3424 (2-1)

☎ Приставка цифровая телевизионная нового поколения, имеет вход USB, куплена в декабре, сост. отл., стоила 2500 р., продам за 2100 р., 8-904-173-1726

☎ Прихожая, стойка под аппаратуру, 8-903-082-6709 (2-2)

☎ Прицеп грузовой к легковым автомобилям ВАЗ, АЗЛК, ИЖ и др., новый, 12 т.р., 8-908-923-0817 (2-2)

☎ Радиатор чугунный, секция – 100 р., 8-922-227-9460

☎ Рация «Интек-790» 8 WT + антенна 10 WT, 4 т.р., 8-904-168-9660

☎ Резина Cordiant Sport 175/65 R13, новая, на дисках, отбалансирована, недорого, 8-952-743-9865 (2-1)

☎ Резина летняя Nokian 185/60 R14 (4 шт.), сост. отл., 6 т.р., 8-908-917-8260 (2-2)

☎ Резина летняя б/у Hankook RA07D 255/70 R15, 108 т., 5 шт., цена договорная, 8-912-666-9865, 2-01-41 (вечер) (2-2)

☎ Ружье ТОЗ-120 «вертикалка» (12 калибр), 2005 г., 8-950-636-2597 (Александр) (2-1)

☎ Сад на Бушуевке, дом 6х6, теплица 4х10, 18 соток, 2-49-41, 8-904-981-9599 (2-1)

☎ Сад номер 2: дом, баня, теплица, 12 соток, свет вода есть; гараж на зольном поле, 8-952-733-5988, 8-909-008-8560 (3-3)

☎ Сад, +7-922-166-8135 (4-3)

☎ Сад, 35 кв., имеется баня новая, 2 теплицы под стеклом, емкость10 куб. под воду, колодец, д.т. 3-13-97, 8-904-165-4471 (4-1)

☎ Сено в рулонах, 8-908-925-5241

☎ Сено в тюках, 8-961-764-8082 (2-2)

☎ Скутер «Ямаха», зеленый металлик, в хор. сост., 12 т.р., торг, 8-908-632-6298, 2-09-72

☎ Скутер или мен-ся на а/м или вар-ты, 8-952-726-2080

☎ Сот. поликарбонат, теплица, 8-908-914-8915

☎ **Сотовый поликарбонат – 1800 р., теплицы; доставка и сборка. Лук-севок, картофель клубнями на посадку, летний чеснок. Розы кустовые, цветы луковичные. Магазин «Дачники» за центральной вахтой** (2-1)

☎ Сотовый поликарбонат (российский и импортный), теплицы «Слава», «Слава ТМ», «Победа», 8-912-660-7478 (2-1)

☎ Сруб под баню (3х3), 8-950-632-2371, 4-74-31 (после 20.00)

☎ Станок по производству шлакоблока, спутниковая тарелка, ноутбук, коробка ВАЗ «классика», 8-950-651-8701

☎ Стенка 4-секц. высокая, очень красивая, 10 т.р., можно на два срока; гантели, 500 р., 3-28-23 (Лесной)

☎ Стенка мебельная, 4,5 секции, светлая, полированная, б/у, дешево; монитор LG Flatron F700 B, б/у, 8-904-382-8335

☎ Стульчик детский Geby (трансформер) – многофункциональный, очень удобный, практичный, 8-905-807-8126

☎ Сумка «кенгуру», зимний комбинезон (от 3 мес. до 1,5 лет), весенний комбинезон, конверт для новорожденного + одеяло + бант, недорого, прыгунки, 8-904-543-8523 (5-3)

☎ Телевизор Shivaki, прихожая в коридор темно-корич. цвета (полированная), 3-60-83 (в люб. вр.) (2-2)

☎ Телевизор цветной (51 см по диагонали), 2 т.р., торг уместен, Татьяна – 7-20-28, 4-86-23

☎ Телефон сотовый iPhone Apple, оригинал, 16 Gb, 12 т.р., торг, 8-922-123-1605 (3-3)

☎ Телефон сотовый Sony Ericsson K750i, док-ты, камера 2 мп, гарнитура, MP3, флэш-ка, кабель, диск, 8-906-803-8493

☎ Телефоны сотовые – недорого, ремонт сотовых, любые аксессуары, 8-922-180-3232

☎ Телефоны сотовые от 500 р., аккумуляторы к сотовым, есть все, 8-905-800-2440 **(п)**

☎ Теплицы, 2-33-16, 8-961-767-4387 (2-2)

☎ Торговая точка в ТЦ «Северянка» (15 кв.м) – «Джокер-система» – в связи с отъездом, 8-909-702-8747 (2-2)

☎ Торговое оборудование, 8-953-381-5502

☎ Торговое оборудование: 2 прилавка (гнутое стекло), 3 витрины 2х1х0,2 м (задняя стенка – стекло), 2 экономпанели, все серое, дешево, 4-41-10, 8-952-730-5805

☎ Туфли жен. (черный стрейч, невысокий каблук, р. 41), босоножки жен. (цв. сливовый, невысокий каблук, р. 41), обувь новая, недорого, 4-47-37, 8-922-164-6910

☎ ТЦ «77», отдел «Диана». Новое поступление товара. В ассортименте: одеяла, подушки из козьего пуха, натурального бамбука, эвкалипта и морских водорослей (3-1)

☎ Удобрение – куриный помет, 1 мешок – 25 кг, цена 50 р., 3-32-90

☎ Ульи кедровые многокорпусные под рамку 230 мм; рамки (350 шт.); вощина для рамок 230 мм (72 листа), 4-20-42 (в любое время) (2-2)

☎ Участок земельный (22 сотки) под строительство или мен-ся на квартиру, земля в собственности, д.т. 2-12-60, 8-909-000-8568 (4-1)

☎ Участок под строительство, есть баня, док-ты готовы, 8-950-194-2153 (2-2)

☎ Участок под строительство, обр.: п. Ис, ул. Ленина, 3, 8-902-446-4784 (4-4)

☎ Форма полевая, р. 54, новая, 3-39-87 (после 18.00)

☎ Цемент ПЦ400д20, заводская упаковка (ГОСТ) 50 кг, всегда свежий, 170 р./м., +7-908-910-0009, 3-95-42 (8-6)

☎ Цемент, сухая смесь, 8-908-914-8915

☎ Чехлы автомобильные на отечественные авто и иномарки, все модели в наличии и на заказ, 8-950-631-1405, 8-963-445-3383 (4-2)

☎ Шифер волновой, плоский, рубероид, рубемаст, ондулин, 8-908-914-8915, 4-91-60

☎ Шлакоблок новый пустотелый 390х190х190 мм, 40 р./шт., 8-909-002-0643, 8-909-701-7160

☎ Шуба (енот), р. 48, диван, все недорого, 3-16-65, 8-908-920-2963 (3-3)

☎ Шуба укороч. из енота, р. 48-50, пр-во Греции, немного бывшая в употреблении, недорого, 8-912-252-9165, 4-33-11 (4-3)

☎ Щенки французского бульдога палевого окраса от чемпионов, помощь и консультации в полном объеме, 8-902-264-1857, 8-904-549-6905

☎ Электродвигатель 380 В, 15 кВ, 2910 об./мин., с помпой, подача 100 куб.м/ч, напор 32 м, 8-952-738-4594

☎ Юбки, 490 р., брюки, 499 р., кошельки, 190 р., сумки, 600 р. Магазин «Галина»: ул. Ленина, 72 (за «Гномом») (2-1)

☎ Яма, +7-922-166-8135 (4-3)

МЕНЯЕТСЯ

☎ 1/2 дома в п. Чащавита (4 комнаты, отопление, баня, земля, постройки) на 2-комн. кв. или прод-ся, 8-908-926-4964 (3-2)

☎ 1-комн. кв. (S 44 кв.м) + сад (12 соток) на финский дом или 2-комн. кв. или все прод-ся, 4-16-72, 8-950-202-2402

☎ 1-комн. кв. (Кирова, 40, челяб. вариант) на 1-комн. кв. ул. пл. или 2-комн. кв. ул. пл. с доплатой, 3-48-70, 8-963-852-5736 (2-1)

☎ 1-комн. кв. + доплата на 2-комн. кв. или куплю комнату, Лесной, 8-908-915-5734 (2-2)

☎ 1-комн. кв. на 1-комн. кв. на 1 эт. в любом сост., 8-904-177-4334

☎ 1-комн. кв. по Машиностроителей на 2-комн. кв. с использованием материнского капитала как доплаты, 8-905-807-1276, 8-953-380-5341 (Мотив), 2-25-05

☎ 1-комн. кв. по ул. Новой, 3 (Минват, кирпич. дом, 5 эт., 33,2 кв.м) + доплата на 1-2-комн. кв. на ГРЭСе (1 эт. не предлагать) или прод-ся, 8-950-639-3797 (5-2)

☎ 1-комн. кв-ры: ул. 40 лет Октября, 6а и 8а на 3-комн. кв. в равноценном доме на ГРЭСе с вашей доплатой, 2-79-22, 8-963-036-9315

☎ 2-комн. кв. («вагон», пан. дом, Победы, 40, 3 эт., S 42 кв.м) на 3-комн. кв. с доплатой (ул. пл., кирпич, р/н ЖЭКов 5, 6, 7; 1 эт. не предлагать), 8-950-204-0049 (2-1)

☎ 2-комн. кв. (Ленина, 91, 4 эт., 48 кв.м) + доплата на 3-комн. кв. в этом же р-не, 3-61-64, 8-953-385-4361, 8-912-678-0901 (4-3)

☎ 2-комн. кв. (Минватный) на 1-комн. кв. + доплата 210 т.р.; 3-комн. кв. (ГРЭС) + 2-комн. кв. (Минватный) на 4-комн. кв. ул. пл. (ГРЭС) + доплата, 8-922-225-2601 (2-2)

☎ 2-комн. кв. (неприват., «трамвай») на 2-3-комн. кв. с доплатой, возможно с коммунальными долгами; комнату на 1-комн. кв., +7-904-161-1843 (5-5)

☎ 2-комн. кв. (ул. Ленина, 130, 62 кв.м) + доплата на квартиру большей площади в новом р-не, 8-961-770-0851 (3-2)

☎ 2-комн. кв. (уютная, 2 эт., р-н шк.76) + доплата 400 т.р. на 3-комн. кв. в новом р-не, вар-ты, 8-950-209-8168, 8-908-920-6862 (4-3)

☎ 2-комн. кв. в Лесном (ул. Фрунзе, 6, 8 эт., общ. пл. 48,9 кв.м, солнечная, с прекрасным видом) на 1-комн. кв. в Екатеринбурге, 3-26-46, 8-906-808-3725

☎ 2-комн. кв. кр. габ. в Н.Туре (ул. 40 лет Октября, 39, центр, 1 эт., пл. 57,2 кв.м, удачное расположение под магазин, офис) на 1-комн. кв. + доплата или прод-ся (1 млн 200 т.р.), 8-963-036-3008 (3-3)

☎ 2-комн. кв. по ул. Говорова, 1 (общ. пл. 49 кв.м) на жилой дом с доплатой, рассмотрим любые вар-ты, 8-950-199-7779 (3-3)

☎ 3-комн кв. (общ. пл. 47 кв.м, 2 эт.) + доплата на 2-3-комн. кв. ул. пл. (возможно с коммунальными долгами), 8-905-806-8402, 8-963-049-2144 (4-2)

☎ 3-комн. кв. (35 кв., 2 эт., ш/б дом) на 1,5-комн. кв. или прод-ся (900 т.р.); 3-комн. кв. (1 эт., ш/б дом, за горсоветом) на 1,5-комн. кв. + 300 т.р., 3-68-99

☎ 3-комн. кв. (5/5, ул. Ленина, 120, общ. пл. 59, жил. 38, есть кладовочка) на 2-комн. кв. ул. пл. + доплата, 3-60-38, 8-909-009-6942 (5-2)

☎ 3-комн. кв. (60 кв.м, лоджия застекл., 2 эт., приват., р-н 6 ЖЭКа) на 2-1,5-комн. кв. с доплатой, 4-31-71 (5-3)

☎ 3-комн. кв. (Ленина, 88, 3 эт.) на два жилья или 1-комн. кв. + доплата или прод-ся (1800 т.р.), 8-922-154-2171, 8-952-736-6189 (3-1)

☎ 3-комн. кв. (Малышева, 23) + доплата на 3-4-комн. кв. на Минватном, д.т. 2-27-26, 8-953-002-2489

☎ 3-комн. кв. (Н.Тура, Чкалова, 9, кирпич. дом, S 61,9, 3 эт.) на 1-комн. кв. + доплата, вар-ты, 2-42-38 (5-5)

☎ 3-комн. кв. кр. габ. (1 эт.) на два жилья, вар-ты, д.т. 4-31-55 (4-4)

☎ 3-комн. кв. кр. габ. (72,5 кв.м, приват., 1 эт., окна высоко) на два жилья + доплата, рассмотрим все вар-ты, 8-952-742-9160 (3-1)

☎ 3-комн. кв. кр. габ. (ГРЭС) на 1,5-комн. кв. и 1-комн. кв., 8-909-700-2036 (5-5)

☎ 3-комн. кв. по ул. 40 лет Октября, 8а, 8-904-389-1279, 2-79-00 (2-1)

☎ 3-комн. кв. по ул. Ленина, 90 (7 эт., пл. 61 кв.м) на 1,5-комн. кв. + доплата, рассмотрим все вар-ты, д.т. 4-84-88, 8-952-739-7025 (3-3)

☎ 3-комн. кв. по ул. Машиностроителей, 3 (пл. 59/41/7) на 1-2-комн. кв. + доплата или прод-ся за 1300 т.р., торг, 8-902-874-5487 (2-2)

☎ 3-комн. кв. по ул. Мира, 3 на 1-комн. кв. в этом р-не с доплатой, 8-912-622-7626

☎ 3-комн. кв. с мансардой по ул. Ленина, 106 на 1,5-комн. кв. с доплатой или прод-ся, 8-952-732-3002 (2-2)

☎ 3-комн. кв. ул. пл. (приватиз., в р-не Минватного) на два жилья, вар-ты, 8-908-908-3615

☎ 4-комн кв.(Скорынина, 7, 3 эт., ж/д, домофон) на два жилья, 2-25-18, 8-902-103-8205 (в люб. вр.)

☎ 4-комн. кв. (Ленина, 70, 3 эт.) на 2-комн. кв. и 1-комн. кв., 4-28-67, 8-950-654-6313 (2-2)

☎ 4-комн. кв. в Н.Туре (ул. Чкалова, 9, 5 эт.) на две жилплощади или рассмотрим вар-ты, срочно, 8-909-009-1363, д.т. 2-78-12 (после 17.00, позвать Ольгу) (4-3)

☎ 4-комн. кв. в р-не центр. вахты на два жилья в Лесном, вар-ты, 8-952-729-1729, 8-922-610-6508 (4-2)

☎ 4-комн. кв. на 3-комн. кв. и доплату, рассмотрим все вар-ты, 8-909-006-8400 (2-1)

КУПЛЮ

☎ 1-комн. кв. не дороже 550 т.р. или 2-комн. кв. не дороже 800 т.р. – на «Синей птице», 8-952-728-4247 (4-3)

☎ А/м «японец» после ДТП: легковой, грузовой, минивэн, джип, 8-908-924-4770 (5-3)

☎ А/м на восстановление и утиль: иномарку, русскую, битую, застойную – быстро, дорого, 8-952-726-2080

☎ А/м УАЗ бортовой, срочно, 8-952-728-6353 (2-2)

☎ Автомобиль любой на утилизацию, 8-904-165-6576

☎ Аккумуляторы, свинец. Дорого. Заберем сами, 8-904-386-2395 (10-9)

☎ Арматуру 10, 14 16, 8-908-917-8260 (4-4)

16, 17, 18 апреля

на мини-рынке (у вахты) проводится

расширенная РАСПРОДАЖА

изделий и товаров с Таганского ряда (г. Екатеринбург). (2-1)

15 апреля с 10 до 18 часов

Дворец культуры г. Н. Тура

Фирма **«Уральский огород»**

День садовода

Семена овощных и цветочных культур (лучшие, новейшие, районированные сорта).

Саженцы и корни многолетних цветов (садовые розы, гортензии, пионы, азалии, клематисы, астильбы, лилейники, хосты, флоксы, морозники, гипсофила, аквилегия, гейхера, примула, рудбекия, эхинацея, дицентра, дельфиниумы, герани, многолетние астры и др.).

Декоративные кустарники (жасмин садовый, сирень сортовая, спирея, барбарис, лапчатка, вейгела, форзиция, дейция, кизильник и мн. др.).

Луковицы цветов (георгины, гладиолусы, лилии, ирисы, бегонии, глоксинии и мн. др.).

Плодовые кустарники (ежевика, садовая голубика, черника, брусника, клюква, жимолость, ремонтантная малина, бесшипый крыжовник, смородина, актинидия, лимонник и др.).

Впервые! Самый большой ассортимент! Новинки российской и зарубежной селекции.

ВПЕРВЫЕ – СКИДКИ ДО 70%

Компания ТИЗОЛ объявляет

ВЕСЕННЮЮ РАСПРОДАЖУ

Базальтовые материалы – это экологически чистая продукция для тепло-, звукоизоляции и защиты от пожара стен, кровель, перегородок в дачном и жилищном строительстве

Теплоизоляция еще никогда не стоила так дешево!

Специально для Вас только с 23 апреля по 2 мая с 9^{00} до 18^{00}

- Быстрое оформление документов
- Свободный проход на территорию завода (грузовая вахта по ул. Говорова со стороны садов)
- Самостоятельный выбор материалов
- Консультации специалистов
- Доставка по льготным ценам

тел. для справок: (34342) 2-62-83, 2-62-44, 2-60-71

ТИЗОЛ

Информация о товарах и услугах публикуется на правах рекламы.

ЭКО-СТОУН
ОБЩЕСТВО С ОГРАНИЧЕННОЙ ОТВЕТСТВЕННОСТЬЮ

г. Лесной,
ул. Карла Маркса, 19-9
тел. 3-87-25,
+7-922-109-4942

АНТИКРИЗИСНЫЕ ЦЕНЫ!!!

Окна ПВХ
Корпусная мебель
Строительные материалы

(4-4)

ОАО «Тизол»

ПРИГЛАШАЕТ НА РАБОТУ:

мастера по обслуживанию и ремонту электрооборудования

требования:

- образование высшее или среднее специальное, опыт работы в электроустановках, группа допуска по электробезопасности не ниже IV р.

съемщика теплоизоляционных изделий (мужчины) на 3 месяца

По вопросам трудоустройства обращаться по адресу: г. Нижняя Тура, ул. Малышева, 59, ОАО «Тизол», тел. 2-53-65

Торговая компания (продукты питания) приглашает

ТОРГОВОГО ПРЕДСТАВИТЕЛЯ

г. Лесной, г. Качканар, г. В. Тура

Требования: опыт работы в сфере активных прямых продаж, наличие водительских прав категории «В» и личного автомобиля, знание 1С, нацеленность на результат, желание работать

Обязанности: выполнение плана продаж, развитие и поддержание клиентской базы, контроль и отслеживание дебиторской задолженности

З/п обсуждается на собеседовании (оклад + % + компенсация ГСМ + сот. связь)

Резюме направлять по адресу e-mail: VinokurovaY@mail.ru

Тел. 8-950-64-84-958, 361-13-55 (2-1)

На постоянную работу

ТРЕБУЕТСЯ

шеф-повар

Зарплата достойная

тел. 8-912-686-4020

На постоянную работу

ТРЕБУЮТСЯ

продавцы, тракторист

тел. 8-950-556-3927

ООО «НТЭАЗ Электрик»

ПРИГЛАШАЕТ НА РАБОТУ:

1. **Токаря** (4-5 разрядов).
2. **Фрезеровщика** (3-5 разрядов) или **ученика**.
3. **Слесаря механосборочных работ** (4-5 разрядов).
4. **Слесаря-ремонтника** (4-5 разрядов, станочное оборудование).
5. **Наладчика станков с ЧПУ.**

Контактный телефон: 2-46-75

Компании «Крофаст»

в связи с открытием дополнительного офиса продаж

ТРЕБУЮТСЯ

менеджеры по продаже строительных материалов

Собеседование состоится после рассмотрения письменного резюме.

Срок подачи резюме – **до 14 апреля 2010 года.**

Резюме принимаются по e-mail, факсу или в офисе компании:

г. Нижняя Тура, ул. 40 лет Октября, 13 («Эко-дом»)
тел./факс: (34342) 2-33-16, тел. 3-97-08
e-mail: krofast@yandex.ru (2-2)

☎ Бензин, 8-952-726-2080

☎ Велосипеды б/у в хор. сост., 8-950-207-1059

☎ Глину под гараж – 6 машин, шифер б/у (175 см, 20 шт.), шпалы ж/д (10 шт.), 8-904-540-8638 (2-1)

☎ Дом небольшой на Платине (с баней) не дороже 40-45 т.р., 8-908-903-2358 (2-2)

☎ Дорого – баллоны кислородные, метановые, углекислота, аргон и т.д., а также различный вид металлолома, авто на утиль, 8-906-814-9397 (4-3)

☎ Драгоценный металл в чистом виде или сплавы, 8-961-770-0229

☎ ЖК монитор, ЖК телевизор, ноутбук, сотовый Nokia, Sony Ericsson, 8-922-123-1604

☎ ЖК телевизор, ЖК монитор неисправные, дорого, +7-909-005-7891 (3-1)

☎ ЖК телевизор, ЖК монитор неисправные, дорого, +7-922-166-8135 (4-3)

☎ Зарядник к шуруповерту «Бош» 14,4 Вольта, 8-950-202-2497, 4-63-35 (2-1)

☎ Золото, 550 р. и выше за 1 грамм (585, 583, 375, 750, коронки), под залог 0, 4% 3-96-70, 8-904-981-3014 (23-1)

☎ Картон, макулатура: вывоз, высокие цены, на постоянной основе, 8-952-726-5872 (2-2)

☎ Книги редкие, старинные. Специализированную и тематическую литературу. Энциклопедии, справочники каталоги, 8-902-872-7779, 8-906-814-1557 (4-4)

☎ Колеса (два) R14 «лето», недорого, желательно новые, 8-902-877-5767 (2-1)

☎ Коляску летнюю б/у, недорого, стульчик для кормления ребенка, 8-953-385-4340

☎ Крыло правое переднее и правую переднюю дверь на ВАЗ-2110, 8-908-636-4518

☎ Кузова автомобильные, 8-904-165-6576

☎ Лодку деревянную, гамак, стол бильярдный, 4-21-43, 8-922-211-1623 (5-2)

☎ Лом цветных и черных металлов (дорого), вывезем, 8-904-165-6576

☎ Лом цветных, черных металлов, свинец, аккумуляторы, автомобиль любой на утиль. Самовывоз, 8-906-805-8712 (27-23)

☎ Мото «Минск» не старше 90 г.в. в хор. сост. (с документами), 8-953-382-3498 (4-1)

☎ Мотороллер «Муравей», 8-905-802-8787

☎ Мотоцикл «Урал» (старше 2000 г.) с коляской в раб. сост. – дорого, легк. прицеп на 500-700 кг, 8-912-275-3324

☎ Мотоциклы любые, 8-952-726-2080

☎ Помещение нежилое 300-500 кв.м в Н.Туре – под офис, 8-904-161-1111 (4-4)

☎ Предметы старины: фарфоровые статуэтки СССР и др., чугунное и бронзовое литье, посуду, вазы, часы, самовары на углях, столовые приборы, мебель, значки, книги до 1917 г., монеты (царские рубли), картины маслом, вещи военного времени и многое другое, а также старые мотоциклы, мопеды и автомобили. Ордена и краденые вещи не предлагать, 8-906-809-6699 (25-9)

☎ Радиоприемник ламповый, кино- и фототехнику, 3-63-58, 8-905-802-3150 (5-5)

☎ Сад на «Перевалке», 8-912-050-9216 (3-1)

☎ Сад недорого, 8-963-041-2484

☎ Сад хороший (дом, баня, свет, вода), 3-75-79 (Лесной) (2-1)

☎ Сад, 6-77-82 (19-21.00), 8-922-158-2280 (2-1)

☎ Сотовые (можно неисправные), теле-, видео-, цифровую технику, компьютер, монитор и др., 8-904-382-0222

☎ Сплавы драгоценных металлов (в чистом виде) дорого, 8-950-642-4353

☎ Телевизор, DVD, СВЧ, автомузыку, бытовую технику, 8-905-800-2440

☎ Телефон сотовый, компьютер, ЖК-монитор, ЖК-телевизор – постоянно, дорого, расчет на месте, 8-908-910-7511 (5-4)

☎ Фотоаппараты пленочные «Зенит Д», «Репортер», «Ломо-Компакт» и т.д. Фотообъективы «Таир 11», «Гелиос 40, 40-2», «Юпитер 3, 9». Кинокамеру «Конвас», «Кинор», «Арифлекс», 8-902-872-7779, 8-906-814-1557, 7-12-19 (4-4)

☎ Часы палубные, каютные, специальные, служебные, старинные, редкие. Хронометры морские, авиационные. Старинные приборы. Малогабаритный токарный станок, 8-902-872-7779, 8-906-814-1557, 7-12-19 (4-4)

☎ Электродвигатели б/у и сгоревшие, 8-904-165-6576

РАБОТА

Требуются

☎ В ИД «Резонанс» требуются: продавец в отдел «Копир»; оператор компьютерного набора, 3-73-85

☎ AVON – стань представителем и получи в ПОДАРОК ТУАЛЕТНУЮ ВОДУ И ГЕЛЬ ДЛЯ ДУША! 8-908-925-1009, 8-905-809-4880 (4-3)

☎ AVON – это радость общения, достойный дополнительный доход, подарки. Присоединяйся! Подписка и доставка бесплатно, Наталья – 3-41-19, 8-963-039-9360 (10-3)

☎ AVON приглашает к сотрудничеству. Шикарная акция для новичков. Подписка, каталоги и доставка бесплатно, Ольга – 3-33-00, 8-922-601-0843 (2-1)

☎ Водители на иномарках в службу такси (по Лесному), 8-904-989-7578

☎ Водители такси, 8-904-542-4415

☎ Водитель кат. В, С с пропуском в Лесной, 8-952-733-5902

☎ Водитель на японский грузовик. Требования: пропуск в Лесной, опыт, рекомендации, 8-950-645-7999

☎ Газосварщик срочно! 8-905-809-5406 (2-2)

☎ Грузчик без в/п, возраст до 40 лет, 3-74-44

☎ Кладовщик (жен., возраст до 45 лет), 3-74-44

☎ Компания «Сиель де Парфюм» приглашает к сотрудничеству, скидки до 40%, 8-912-210-2542 (4-1)

☎ ООО «Фаворит» требуются: администратор-кассир (до 30 лет, девушка из Н.Туры, образование не ниже среднего специального, знание ПК), инженер-строитель (до 35 лет, жен., знание ПК, строительных программ), обр.: Н.Тура, ул. Усошина, 1а

☎ ООО «Фаворит» требуются: врач-кардиолог, врач УЗИ, медсестра (наличие сертификатов обязательно, стаж не менее 5 лет), обр.: Н.Тура, ул. Усошина, 1а (3 эт.), 2-36-06

☎ Организации на постоянную работу требуется плотник, обр. по тел. 8-904-547-3672 (2-1)

☎ Повар, официант, уборщица в бар г. Н.Тура, 8-905-809-5406 (2-2)

☎ Повара с опытом работы, официанты, 8-908-903-0002 (2-2)

☎ Продавец в киоск на постоянную работу, возраст от 30 лет (сан. книжка, торг. опыт, возможна подработка), 3-74-44

☎ Продавец в киоск, 8-904-179-1055

☎ Продавец в продуктовый магазин, 8-904-164-2691, 8-904-179-6700 (2-2)

☎ Продавец-консультант, г. Лесной, стройматериалы, 8-912-62-26-333 (звонить в раб. вр.) (3-3)

☎ Продовольственному магазину требуется продавец, 3-86-49

☎ Разнорабочий без в/п, возраст до 40 лет, 3-74-44

☎ Разнорабочий с навыками плотника, 8-950-207-3122 (4-4)

☎ Сборщик мебели в магазин г. Н.Тура, 8-908-900-3291, 8-908-909-6188 (до 20.00)

☎ Столяры-универсалы, 8-904-173-8785 (4-4)

☎ Сторож без в/п (пенсионер) на автостоянку, 4-90-69, 8-903-084-9200

☎ **Уважаемые работодатели! Не предоставляя в службу занятости сведения (информацию) о наличии вакантных рабочих мест, вы нарушаете статью 25 закона «О занятости населения в РФ», что является административным правонарушением и влечет наложение штрафа от 300 до 5000 рублей. Директор центра занятости В.Ф. Мельник** (10-1)

☎ Фабрике «Урал-Мебель» требуется бухгалтер по учету товаров и материалов производства (опыт работы не менее 1 года), тел. 4-80-03, 4-48-02

Ищу работу

☎ Водителем кат. В, С, Д, Е, 8-953-385-5721

☎ На личном а/м «Газель», «Соболь» (оба – фургоны) на постоянной основе, 4-26-21, 8-922-606-4757

УСЛУГИ

☎ Татуировки постоянные. Выполняю на профессиональном оборудовании. Все одноразовое. Также делаю временные татуировки хной, 8-904-548-7404, 2-71-36 (4-1)

☎ 4-21-09. **Скидки на чистку, реставрацию** зимней одежды. Реставрация. Чистка. Перекрой верхней одежды. Жидкая кожа (3-2)

☎ Химчистка, реставрация, перекрой верхней одежды, головных уборов. Покраска кожи, дубленок. Жидкая кожа. Консультация закройщика. Выезд в Н. Туру, 3-96-84, 4-49-24, 8-904-384-3639 (4-1)

☎ «@key». Ремонт и настройка компьютеров. Восстановление данных с любых носителей. Ремонт и заправка принтеров. Бесплатная консультация по ICQ (207910916). Выезд на дом в день заявки, +7-950-206-8306, +7-950-63-55-683 (4-1)

☎ **Автовокзалы, аэропорты, областные больницы, санатории, межгород. Удобная иномарка, большой багажник, стаж. Недорого. Попутные грузы, 3-98-53, 8-904-547-6315, 8-909-010-8414** (4-1)

☎ Автосигнализации. Акустика. Датчики парковки. Установка. Чистка инжектора, 8-908-914-3563 (2-2)

☎ «Comp Master» - компьютерная помощь. Удаление вирусов, установка и настройка программ. Ремонт ПК и офисной техники, 3-98-94, 8-903-084-2708

☎ Вам предоставляются услуги видеооператора. Отличное качество изображения. Оформление боксов и дисков. Свадьбы, юбилеи, вечера, выпускные. Возможна съемка с двух видеокамер. Формат DVD, HDV 1080i, 3-48-70, 8-963-852-5736 (2-2)

☎ Ведущая детских праздников, юбилеев, свадеб; видеосъемка, монтаж, 8-922-611-3987, 3-48-22

☎ Ведущая, видеосъемка, 8-961-764-8113, +7-952-728-6242 (4-4)

☎ Ведущая. Видеосъемка, 8-922-615-2928 (5-5)

☎ Видеосъемка профессиональная, 3-63-58 (5-5)

☎ Видеосъемка с качеством HD-1080. Ведущие на вечера. Оформление залов воздушными шарами. ООО «Феерия», 8-909-003-2981, 8-909-003-2984 (4-3)

☎ Все виды общестроительных работ. Смета, договор, 8-950-209-7733

☎ Двери металлические, ворота, багажник на УАЗ, «Ниву», «Кунг» и т.д. Изготовление, доставка, установка. Рассрочка, 8-908-913-9681 (3-2)

☎ Декларации 3-НДФЛ (покупка, продажа имущества, обучение, лечение). Качественно. Быстро. Недорого, 8-950-63-93-043 (Елена) (6-5)

☎ Детские праздники, выпускные. Ростовые куклы. Оформление воздушными шарами. Ди-джеи. Товары для праздника. Компания «Есть идея!», 8-908-903-9171 (2-2)

☎ Дипломы, курсовые, рефераты. Гарантия качества, 8-905-806-8348 (2-1)

☎ Заполнение и сдача налоговых деклараций, в т.ч. 3-НДФЛ – 250 р., 8-950-647-2161 (5-5)

☎ Изготовление витражей. Светильники, вставки из цветного стекла в двери, окна, ниши, фасады. Наши работы можно увидеть в салоне «Мистер дом», ул. Ленина, 45, 8-902-874-0319, 8-922-179-9095

☎ Изготовление деревянных рам на лоджии, балконы, установка, остекление, обшивка, 3-03-09, 8-922-210-8806 (5-5)

☎ Изготовление фонограмм, рекламных аудироликов; сочинение стихов, музыки, песен; звуковое и световое оформление семейных праздников и торжеств; предоставление ведущих, артистов, баяниста, 4-99-07, 8-909-005-3739, 8-953-609-5295

☎ Квартирный ремонт. Обои, кафель, плитка, покраска. Ответственность за выполнение работы, 4-04-42, 8-922-609-2454 (2-1)

☎ Компьютер: Help PC. Срочный ремонт компьютеров у вас дома или в офисе, наладка программного обеспечения, чистка от вирусов, проектирование локальных сетей, сервисное обслуживание. Гарантия! Св-во 308663031600021, 8-904-170-1618, д.т. 4-15-55 (12-1)

☎ Компьютер: ремонт, настройка, защита от вирусов, гарантия качества, 8-952-743-9865 (5-5)

☎ Компьютерная помощь! Настройка, диагностика, установка программ, восстановление данных, антивирусная защита. Индивидуальный подход. Умеренная цена! 8-922-169-4511 (4-2)

☎ Копирование, набор текста. Печать фото – 5 р., фото на документы – 100 р. Фотомастерская «Фоточка», ул. Юбилейная, 29 (у РКЦ), 3-21-90

☎ Курсовые, дипломные работы, недорого! Набор и распечатка текста. Информация в интернете, 8-904-542-2919, 2-06-32 (Валентина)

☎ Маникюр, педикюр, наращивание. Есть возможность выезда на дом, 8-902-875-7898 (Юля)

☎ Монтаж электропроводки, розеток, выключателей, люстр, установка смесителей, стиральных машин, электросчетчиков, 3-93-97

☎ Наращивание ногтей профессиональным акрилом. Роспись. Есть свво, 2-71-36, 8-904-548-7404 (4-1)

☎ Натяжные потолки: Франция: белый – 530 р./кв.м, цветной – 580 р./кв.м, Россия: 450 р./кв.м. Продажа потолков дилерам, монтажникам, 8-908-913-3522 (2-1)

☎ Обошью трубы любой сложности, 3-34-83

☎ ООО «Тигра-тур»: путевки по России и миру, речные круизы, экскурсионные туры, санатории и пр. Авиабилеты по цене ж/д. Кредит, обр.: Лесной, ул. Ленина, 61, 3-32-31 (3-1)

☎ ООО ЦТО «Альтаир». Обслуживание, ремонт, продажа контрольно-кассовой техники, автоматизация торговли. Электронные весы, 4-70-09

☎ Организация изготовит любые металлоконструкции. Двери, ворота, баки, козырьки и т.д. Рассрочка, 8-908-913-9681, 8-908-632-3781 (3-2)

☎ Организация установит 2-тарифные электросчетчики в короткие сроки, 2-35-57 (2-1)

☎ Отделка кафелем, гипс, шпаклевка, обои, ламинат, сантехника, электрика, ремонт, 8-950-192-9210 (4-1)

☎ Парикмахерская «Beauty», Н.Тура, ул. Ленина, 119: пн., вт., ср., чт. – 17.00-20.00, пт., сб., вс. – 11.00 – 15.00, р.т. 2-400-9 (2-1)

☎ Плотницкие работы, полы, потолки, вагонка, монтаж, демонтаж стен и перегородок и т.д. Цены доступные, 8-906-803-9377 (5-1)

☎ Полная диагностика организма: выявляет раннюю патологию, причину заболевания. Прием ведет специалист Московской академии им. Сеченова. Цена 1050 р., 8-952-735-0062 (2-2)

☎ Помогу приобрести продукцию Avon, 8-905-801-3006 (3-1)

☎ Прокат японских мопедов, велосипедов, эл. инструмента (шуруповерты, дрели, перфораторы, «болгарки», сварочные аппараты), бензоинструмента (бензопилы, бензогенераторы), 8-908-900-3750, 8-929-212-2266

☎ Ремонт бытовой техники, электроинструмента, электропроводки, 8-904-541-9562

☎ Ремонт и строительство садовых домиков, бань, гаражей, офисов, магазинов. Фасады и кровли любой сложности, 8-950-195-7819 (4-2)

☎ Ремонт квартир, кафель, гипс, ламинат, линолеум, обои, электрика, сантехника, 8-909-002-6239 (4-4)

☎ Ремонт квартир, ламинат, ковролин, кафель, обои, электрика, сантехника, 8-909-002-6239 (4-1)

☎ Ремонт квартир. Отделочник-универсал. Сергей – 4-26-66, 8-904-983-5912

☎ Ремонт, отделочные работы, 2-33-16, 8-961-767-4387 (2-2)

☎ Репетитор по английскому, переводы, 3-37-13, 8-904-987-1642 (5-3)

☎ Репетитор по русскому языку (1-9 классы) в Нижней Туре, недорого, 8-950-651-2819

☎ Сантехника – ремонт. Замена труб, полотенцесушителей, ванн, вентилей, батарей, унитазов... Установка кух. гарнитуров, стиральных, посудомоечных машин... 8-909-020-5068, 8-909-018-3204 (2-1)

☎ Сантехнические работы любой сложности в г. Н.Тура, т. диспетчера 2-61-07, 8-904-160-5098 (2-1)

☎ Сантехнические работы. Быстро! Качественно! Недорого! Гарантия! 4-78-92, 8-906-801-7720 (4-1)

☎ Сервисный центр магазина «F1» предлагает юридическим и физическим лицам услуги по заправке и восстановлению картриджей (срок исполнения от 30 минут), ремонту множительной и офисной техники. Адреса магазинов: г. Лесной, ул. Ленина, 52, тел. (34342) 4-78-58, г. Нижняя Тура, ул. 40 лет Октября, 7, тел. (34342) 2-76-51, 8-908-920-2954 (4-3)

☎ Спутниковое телевидение, до 70 уникальных каналов. Цифровое эфирное телевидение без абонентской платы от 3000 р. Спутниковый Интернет. Гарантия. Кредит. Установка, 3-95-61, 2-04-02 (12-9)

☎ Строительство и продажа коттеджей от 100 кв.м по бюджетным ценам, ул. Советская, 10, обр.: ООО «Фаворит», 2-36-06, 2-33-60, 8-953-609-9809

☎ У вас свадьба, юбилей или другой праздник? Качественная и недорогая видеосъемка с распечаткой дисков, к.т. 8-904-544-1501 (2-1)

Продолжение на стр. 6

Претензии по объявлениям к редакции принимаются в течение двух недель.

Купон принимается до 13 часов среды текущей недели.

Для служебных отметок

Купон принимается по адресам:

г. ЛЕСНОЙ

- ул. Свердлова, 30, отдел "КОПИР" (2 эт.). Пн.-пт. - с 11 до 19 час., пер. - с 14 до 15 час., сб.-вс. - выходные.
- ул. Ленина, 49 а, маг. "ФотоАрт" (здание ателье "Силуэт"). Пн.-пт. - с 10 до 19 час., сб. - с 10 до 17 час., вс. - выходной.
- ул. К. Маркса, 7, маг. "Континент". Пн.-пт. - с 10 до 19 час., без перерыва, сб. - с 10 до 16 час., вс. - выходной.

г. Н. ТУРА

- ул. Свердлова, 135, редакция газеты "Редар". Пн., вт. - с 9 до 18 час. (пер. - с 13 до 14 час.)
- ул. Усошина, 2, отдел "К-1" (вход с торца здания). Пн.-пт. - с 10 до 19 час., сб., вс. - с 10 до 16 час.
- киоски "Роспечати" (центр, вахта - пн.-пт. с 7 до 19 час., сб. с 8 до 15 час., вс. - выходной), (киоск у городского рынка - пн.-пт. - с 9 до- 18 час., сб., вс. - с 9 до 14 час.
- ул. 40 лет Октября, 2, магазин "Континент". Пн.-пт. - с 10.00 до 19.00, без перерыва, сб. - с 10.00 до 16.00, вс. - вых.

О'КЕЙ

ОДНО ОБЪЯВЛЕНИЕ В ОДНУ РУБРИКУ – **20 рублей**

№ 15 действителен по 14 апреля

Объявления в рубрики: "РЕМОНТ", "ПЕРЕВОЗКИ", "СДАМ", "РАБОТА" (требуется), "УСЛУГИ", ПРОДАЕТСЯ (оптовые продажи) – **40 рублей**

Рубрика _____

не более 15 слов

Текст _____

_____

_____

_____

_____

_____

Обращаться _____

_____

Контактный телефон _____

Убедительная просьба - писать разборчиво

ПОЗДРАВЛЕНИЯ

Дорогие
Вадим и Оля ЛАЗАРЕВЫ!
Поздравляем с золотой датой!
Ваш юбилейный день рожденья
Отметить рады мы сейчас,
И от души хотим все вместе
Здоровья, счастья пожелать.
Чтоб радость в дом к вам
приходила
И оставалась в нем всегда,
Любовь чтоб сердце наполняла
И дружною была семья!

Мама, дочери и зятья, внучка, сестры и все родные.

УСЛУГИ

Продолжение. Начало на стр. 5.

☎ Услуги домработницы, 8-908-910-2984

☎ Фундамент для дома, бани, гаража – полный цикл, изготовление заборов (дерево, кирпич, металл), 8-904-540-5277, 8-952-742-4125 (3-1)

☎ Яркую новую жизнь подарим вашей мягкой мебели. Качественная перетяжка. Ткани зарубежных производителей. Мебель любой сложности, 6-53-13, 8-908-909-2888, 8-904-174-9623 (4-3)

РЕМОНТ

☎ Быстро и качественно ремонт стиральных, швейных машин, г. Лесной, г. Н.Тура, поселки, 2-03-52, 8-909-008-5002 (2-1)

☎ Телевизоров, DVD, видео. Выезд специалиста на дом по Лесному, Н.Туре. Действует система скидок. Выдается квитанция, гарантия, 3-98-76, 8-904-549-9043 (4-1)

☎ +7-904-387-3180. Качественный ремонт телевизоров. Бесплатный вызов. Гарантия – 6 мес., 3-95-35 (Анатолий), 8-904-387-3180 (2-1)

☎ +7-961-770-7466, 8-904-171-8430, 3-54-93. Телевизоров для Н.Туры, Иса, Лесного

☎ 3-94-09. Телевизоров, пультов (4-4)

☎ Гипсокартон, кафель, ремонт мебели, арки, плотницкие работы, 3-61-42, 8-909-018-0633

☎ Гофрированный трубопровод из нержавеющей стали Kofulso, горячее и холодное водоснабжение, отопление, теплые полы, 3-26-88, 6-12-37, 8-908-63-83-977 (4-3)

☎ Качественный ремонт автомобилей (кроме кузовных работ). Автомеханик из Н.Туры, 8-922-293-4261 (3-3)

☎ Квалифицированные кровельные работы. Произведем ремонт мягкой кровли, скатной кровли. Быстро, качественно, недорого! 3-99-22, 8-908-917-7548, 8-908-901-5577

☎ Квартир, офисов, перепланировка. Монтаж тепличд. Все быстро, качественно, без авансов, 8-908-906-1495, 8-953-602-6904

☎ Квартир. Низкие цены! Ламинат – от 150, линолеум – 70, ковролин – 100, гипсокартон – 200, обои – 80, панели – от 180. Качественно и быстро (Н.Тура), 8-906-802-5347 (2-2)

☎ Ремонт двигателей. Быстро, качественно, по разумной цене, 8-906-815-3670, 8-922-171-5303 (4-1)

☎ Ремонт и установка стир. машин с заменой запчастей. Весь спектр запасных частей крутой бытовой техники. Гарантия, качество. Заказ до 20-х чисел. Лесной и близлежащие, 2-47-64, 8-922-213-7431 (Сергей)

☎ Ремонт квартир, сантехники электрики, отделочные работы, 8-963-035-3793, 8-952-728-4296

☎ Ремонт квартир. Качество, сроки, 8-904-177-8388

☎ Ремонт электроплит и электрики, 8-904-177-8388

☎ Ремонт, отделочные работы, 2-33-16, 8-961-767-4387 (2-2)

☎ Сотовых телефонов. Быстро, качественно, недорого (ремонт после других мастеров), 8-905-800-2440

☎ Холодильников на дому, гарантия, 2-07-75, 8-922-612-8800 (5-2)

☎ Холодильников на дому. Гарантия. Вызов бесплатный, 3-35-93, 8-909-021-9896, 8-904-173-1999 (24-13)

ПЕРЕВОЗКИ

Грузовые

☎ А/м Газель-тент. Санпаспорт. Грузчики, 4-79-24, 8-922-106-3806 (4-1)

☎ А/м Газель-тент (д.3,05 м, ш.2м, в.1,8м). Грузчики. Город, область, Россия, 3-96-58, 8-950-64-72-150, 8-922-604-5972 (3-2)

☎ А/м Газель-будка, «ТАТА» 4 т – фургон (дл.5100, ш.2100, в.2225). Санпаспорт. Аккуратные грузчики. Нал./безнал., 3-96-63, 8-950-194-7464 (7-7)

☎ А/м Газели низкие и высокие, «Газель»-фермер (5 мест, оборудованная под мебель), высота 2200, ширина 2000, длина 3200. Грузчики. Пианино. Переезды. Пенсионерам – скидки! Св-во ИП 306963003000022, 3-98-49, 8-950-199-9889 (6-3)

☎ А/м Газель-термобудка. Доставка, переезды по городу и области. Грузчики. Санпаспорт, 3-98-65, 8-952-730-5855 (Мотив), 8-961-769-3691 (Билайн) (10-3)

☎ Грузоперевозки по городу, области, стране! Любые машины от 1,5 т до 20 т. Быстро, качественно, удобно! Оплата за наличный и безналичный расчет, 8-908-632-5120 (3-2)

☎ А/м Газель. Грузчики, 8-909-012-2673, 8-904-179-1873, д.т. 3-97-33 (17-15)

☎ А/м Газель-тент 1,5 т. Грузчики. По Лесному – 200 р./ч., по Н.Туре – 250 р./ч., 4-49-13, 8-904-179-3692, 8-950-645-8481 (10-6)

☎ А/м 10 тонн, будка, 8-912-694-0641 (4-2)

☎ А/м Бычок 3 т, фургон, 8-963-049-3600 (4-4)

☎ А/м Газель - тент высокий, до 2 т, город, область. А/м «Мазда Титан» 3 т, до 6 метров, город, область. 8-950-652-2126 (Стас) (4-3)

☎ А/м Газель удлиненн. (дл. 4,2, выс. 2,2), город, область, РФ. Дешево, любые документы, 8-953-383-5118, 8-922-124-5651

☎ А/м Газель-тент 1,5 т по городу Нижняя Тура и области, 8-908-917-8260, 8-904-165-2529 (4-3)

☎ А/м Газель-тент по городу и области. Вежливый водитель, 3-62-19, 8-912-630-7391, 8-906-803-5821 (4-1)

☎ А/м Газель-тент, 8-908-924-6871

☎ А/м Газель-тент, город, область, в любое время, 3-50-28, 8-950-648-8610 (5-5)

☎ А/м Газель-тент. Город, область, сады. Аккуратные грузчики, вежливый водитель, 4-50-50, 8-904-549-4076 (4-3)

☎ А/м Газель-тент. Хоть куда, хоть зачем, 8-922-132-3294, 8-953-385-2391 (4-1)

☎ А/м Исузу 2 т, будка, санпаспорт, Н.Тура, 8-961-765-3221 (3-3)

☎ А/м КамАЗ-полуприцеп 12 м, 20 т. Есть коники. Город, область, Россия, +7-922-101-8858, 4-70-71 (5-4)

☎ А/м МАЗ 20 т, 12 м, 8-952-735-7108. А/м «Исудзу»-фургон 3 т, 8-909-001-0160 (4-4)

☎ А/м Мазда Титан , 3 тонны, до 6 метров, город, область. Газель-тент высокий, до 2 тонн, город, обдасть, 8-904-173-0556 (Алексей) (4-3)

☎ А/м Мицубиси Кантер 4 т (5х2х2). Город, область, 4-44-53, 3-96-04, 8-904-543-7361 (8-1)

☎ А/м Мицубиси Фусо, будка 6 т, 29 куб. м, а/м Isuzu с манипулятором, борт 4,5 т, стрела 3 т, а/м ВАЗ-2114 по области, 8-950-645-7999 (5-2)

☎ А/м ММС Fuso 6х2х2,5 м, 30 куб.м, 3 т, «бабочка», 8-952-734-0396 (2-1)

☎ А/м Фиат г/п 1,5 т, цельнометаллический фургон, 8-922-227-9439 (8-7)

☎ А/м Хино-манипулятор, борт 5 т, стрела 2,9 т, город, область, Россия; «Хендай HD-78» (фургон 5,1х2,1х2,1), 4,2 т, везде, 8-904-163-2975, 8-982-609-8122, 8-950-658-8882 (10-9)

☎ Грузчики, транспорт. Быстро, надежно, недорого. Ваши вещи в надежных руках. Сборка мебели – 145 р., 3-96-96, 3-95-94, 8-950-205-5266 (8-1)

☎ Грузчики. «Газели». Быстро, качественно, недорого, 8-912-678-9504, 8-952-738-4542 (Евгений) (3-3)

☎ Манипулятор; борт 8 т, длина 7,3, стрела 7 т, длина 19 метров, 8-904-167-5621 (4-3)

СДАМ

☎ 1-комн кв. по ул. 40 лет Октября, 6а посуточно! 8-906-805-8097 (2-1)

☎ 1-комн. кв. (1 эт.) на Минватном, предоплата – 6 мес., 8-953-388-4404

☎ 1-комн. кв. (без мебели) на ГРЭСе на 2 месяца (предопл.), 8-908-911-6295 (3-1)

☎ 1-комн. кв. (Лесной) – 500 р./сутки, 2-комн. кв. (Н.Тура, ул. 40 лет Октября, 6) – 700 р./сутки, 8-950-647-2161 (5-4)

☎ 1-комн. кв. (меблированная) посуточно, 8-909-008-8691

☎ 1-комн. кв. (с мебелью, на ГРЭСе) посуточно, 8-922-105-3806, 8-909-030-0556 (4-1)

☎ 1-комн. кв. в Екатеринбурге – ищем напарника – студенту (новый дом, мебель, быт. техника, рядом пединститут, метро «Машиностроителей»), 7 т.р. в мес. с человека, 8-953-381-5583

☎ 1-комн. кв. в Н.Туре (ул. Ленина, 117) и комнату в Лесном (ул. Мира, 44), возможна временная регистрация в Н.Туре, 2-77-64, 8-963-035-3388

☎ 1-комн. кв. в Чащавите (чистая, ремонт), возможна продажа, 8-908-923-0046 (2-1)

☎ 1-комн. кв., ул. Ленина, 101, на 3 мес., недорого, 3-38-45, 8-904-179-1028

☎ 2-комн. кв. на ГРЭСе по ул. Молодежной, 7, 1 эт., S 44,6 кв.м, есть телефон домофон, 8-922-134-4210, 8-922-141-6915

☎ 2-комн. кв. с телефоном в пос. Валерьяновске (ул. Лесная) на длительный срок, 8-908-923-2722

☎ Гостиница в Н.Туре (отдельные квартиры) посуточно. Отчетность предоставляется, 8-909-018-6595 (4-4)

☎ Жилье в Лесном – посуточно, все для вашего уюта и комфорта, 8-953-604-2789 (4-3)

☎ Квартиру (с мебелью) посуточно, 8-961-773-4211 (2-1)

☎ Квартиру посуточно, есть все, недорого, 8-953-381-4313 (6-3)

☎ Квартиру, Минватный, 8-906-812-6427

☎ Квартиры посуточно в Лесном и Н.Туре, 1,5-комнатные с мебелью, 8-903-080-3752, 8-922-226-7806 (4-4)

☎ Комнату в 2-комн. кв., г. Лесной, предоплата за месяц, 3-39-38 (2-2)

☎ Комнату в Н.Туре по ул. 40 лет Октября, оплата помесячно, 8-953-609-6230, 8-904-389-7235

☎ Комнату одинокому человеку, д.т. 3-17-33 (2-1)

☎ Комнату, 4-32-09

☎ Комнату, 8-908-901-4797

☎ Комнаты (две) в 3-комн. кв., 4-86-29, 8-903-084-6334

☎ Площади в торговом центре (под магазин, отдел, офис...), Н.Тура, центр города, 8-909-000-6366 (4-1)

☎ Помещение в аренду (17,5 кв.м) под офис – для организаций, сетевых компаний – по адресу: ул. 40 лет Октября, 6, рассмотрим все вар-ты, 4-80-03

☎ Помещение на ГРЭСе, 8-902-874-8921

☎ Срочно 1,5-комн. кв. без мебели на 35 кв. на длительный срок, 8-904-544-0240 (Татьяна)

☎ Торговую площадь в м-не «Школьник» (3 эт.) по 500 р./кв.м или продам, 4-33-06, 8-922-117-6740 (2-1)

СНИМУ

☎ 1-комн. кв. в Лесном (ЖЭК 5, 6, 7) на длительный срок, оплата помесячно, 8-950-195-3883, 4-22-46 (после 19.00) (3-3)

☎ 1,5-2-комн. кв., чистоту и порядок гарантируем, 8-908-638-0714, 8-950-659-0610, 3-31-46

☎ 1-2-комн. кв. с мебелью, дорого, 8-902-409-7425

☎ 2-комн. кв. снимет семья из 3 человек на длительный срок, оплата помесячно, порядок гарантирую (р-н центр. вахты – Лесной, Н.Тура), 2-40-82 (после 18.00), 8-912-623-4667 (2-2)

☎ Возьму в аренду или куплю складские или производственные площади от 500 кв.м (Н. Тура), 8-950-192-6887

☎ Гараж за центр. вахтой, 8-963-444-6468

☎ Квартиру (только в Н.Туре), 8-902-874-8174 (2-2)

☎ Комнату в общежитии «Планета» или в р-не «Локона», 8-963-047-7516 (2-2)

☎ Молодая семья снимет 2-комн. кв. в старой части, 8-904-383-6647

☎ Семья из 2 человек снимет 1-комн. кв. (35 кв.) на длительный срок, оплата помесячно, чистоту и порядок гарантируем, 4-12-68, 8-904-98-97-497 (2-1)

☎ Семья снимет 1,5-2-комн. кв. без мебели на длительный срок, 8-922-107-4101

☎ Семья снимет 1-2-комн. кв. на длительный срок, ГРЭС, Минват, можно с мебелью, порядок, своевременная оплата гарантируются, 8-953-609-3534

☎ Торговую площадь от 20 кв.м, 8-922-223-4170 (2-1)

РАЗНОЕ

☎ Автовокзалы, аэропорты, больницы, рынки, санатории, межгород – с комфортом (TV, DVD, музыка). Большущий багажник. Стаж. Недорого, 3-98-89, 8-905-805-9551, 8-904-988-0482 (8-1)

☎ **Автовокзалы, аэропорты, областные больницы, санатории, межгород. Удобная иномарка, большой багажник, стаж. Недорого. Попутные грузы, 3-98-53, 8-904-547-6315, 8-909-010-8414** (4-1)

☎ 03.04 у к/т «Ретро» утерян ключ от а/м (без брелока), просьба срочно вернуть за вознаграждение, 8-961-573-6415, д.т. 4-34-59

☎ 11 апреля в 17.00 в ДК г. Н.Тура состоится кофейный вечер «Светлый праздник Пасхи» с артистами Свердловской филармонии. Стоимость – 350 р. со столиком, 8-922-601-4498 (2-2)

☎ Автовокзалы, аэропорты, рынки, больницы. Поездки с комфортом, недорого, 8-904-387-1810

☎ Автовокзалы, межгород – на а/м Subaru (универсал, большой багажник), стаж, 8-953-384-7740

☎ Автопоездки по области на а/м «Баргузин» (удобный салон на 6 мест), 3-20-94, 8-961-774-0171 (5-3)

☎ Бездомная красивая дымчатая кошечка (чистая) ищет заботливого хозяина, 8-904-541-9222 (2-1)

☎ «Большая модница» - отдел женской одежды 48-70 размеров. Большой выбор блузок, брюк «весна-лето». ТЦ «Пассаж» (ателье «Силуэт», вход со двора), 3-97-90

☎ Возьму напрокат школьную форму 42-44 р-ра для «Последнего звонка», 8-902-870-1864 (2-2)

☎ **Вывезем ваш железный хлам** (батареи, ванны, холодильники, плиты и т.д.) – даром, 8-902-879-8147

☎ Дам деньги в долг, 8-909-009-5297

☎ Довезу до Н.Тагила, Екатеринбурга, по области, недорого, 3-97-93

☎ Заберем из квартир, гаражей, садов железный хлам: старые холодильники, ванны, батареи, газ. и эл. плиты, стиральные машины и т.д. и т.п., 8-908-911-2929, 8-953-385-2391 (5-3)

☎ Избавим от железного хлама: заберем старые холодильники, газовые и электроплиты, стиральные машины, ванны, батареи и т.д., 3-99-22, 8-908-901-5577 (2-2)

☎ Картон, макулатура: вывоз, высокие цены, на постоянной основе, 8-952-726-5872 (2-2)

☎ Котенок (полгода, черно-белый, очень красивый) жил в доме, но оказался выброшенным на улицу. Новые хозяева, кто хотел бы приютить котика, откликнитесь! д.т. 6-24-97

☎ Нужен персидский кот для кошки-красавицы, 3-83-05, 8-950-195-1988 (2-2)

☎ Нужна временная прописка в Н.Туре без права на жилплощадь, 8-922-155-6157

☎ Отдам книжную полку со стеклами, столик под телевизор (металлический) на колесиках, 4-04-22

☎ Отзовитесь, кто потерял молодого котика (окрас черно-серебристый, ласковый, плачет) или кто желает взять, 8-904-541-9222, 3-01-41

☎ Подушки-игрушки для детей и взрослых, открытки, забавные мелочи. Отдел «Веселый праздник», ТЦ «77», 3 этаж, 8-908-903-9171 (2-2)

☎ Просьба к тем, кто помнит и знал нашу бабушку Бушмакину Екатерину Николаевну, позвонить по тел. 3-05-91, 8-909-700-7221 (Дима, Ольга) (2-1)

ЗНАКОМСТВА

Внимание! Объявления в рубрику «Знакомства» принимаются **ТОЛЬКО: в редакции** (г. Н. Тура, ул. Свердлова, 135 (р-н центральной вахты), **в отделе «КОПИР»** (г. Лесной, ул. Свердлова, 30, 2 эт.).

☎ Мужчина (170/53) познакомится с женщиной 45-50 лет для нечастых встреч, 8-963-275-0072 (2-1)

☎ Мужчина без в/п познакомится с простой, без комплексов девушкой. Подробности по тел. +7-952-735-8978 (2-1)

☎ Познакомлюсь с мужчиной 50-60 лет для серьезных отношений. О себе: 54/155. Подробности при встрече, 8-963-448-9293 (после 18.00) (2-1)

☎ Мужчина-инвалид 62 лет познакомится с женщиной для с/о, 8-912-232-5095 (2-1)

Письма абонентам, если не указан иной адрес, следует направлять: 624220, г. Н. Тура, ул. Свердлова, 135, редакция газеты «Резонанс», абоненту № ...

Поликарбонат 1750 руб. пр-во Москва (4-2)
8-922-142-3154
8-909-005-8256

ПРОДАМ или СДАМ В АРЕНДУ МАГАЗИН в Н. ТУРЕ (173 м²); Продам от 30 м² торговой площади
8-950-193-95-33

КУПЛЮ
Дизельное топливо с доставкой,
в любом количестве
8-952-731-8100
(после 12.00) (3-3)

ЗАБОРЫ, палисадники, оградки
Изготовление, монтаж
8-952-742-4125, 8-904-540-5277 (3-1)

12 марта 2010 года ушла из жизни

БУШМАКИНА
Екатерина Николаевна

Для многих в нашем городе она была первой учительницей. Получив педагогическое образование, она попала по распределению в пос. Елкино, затем работала в пос. Таежном – педагогом начальных классов. Много лет прожила в Лесном. На ее глазах наш город строился и развивался. Это была женщина с железным характером и несгибаемой волей к жизни. Она была чудесной матерью и самой лучшей бабушкой.

Пусть тебе будет Божья Благодать и земля будет пухом.

Дочь, внук.

1 апреля ушел из жизни дорогой нам человек

РУСАКОВ
Леонид Дмитриевич

Это был самый светлый, добрый, заботливый муж, отец, дедушка. Его бесконечная любовь к людям останется навсегда в наших сердцах.

Благодарим всех тех, кто разделил нашу боль и скорбь.

Родные.

НЕФОРМАТ 106.2
ПЕРВОЕ ГОРОДСКОЕ КРУГЛОСУТОЧНОЕ МУЗЫКАЛЬНО-ИНФОРМАЦИОННОЕ РАДИО
107,0 106,0 105,0
ДЕЛАЙТЕ НОВОСТИ ВМЕСТЕ С НАМИ!
СТАНЬ СОАВТОРОМ ВЫПУСКОВ НОВОСТЕЙ РАДИО "НЕФОРМАТ"
novosti@radioneformat.ru
ТЕЛЕФОН РЕКЛАМНОЙ ГРУППЫ РАДИО "НЕФОРМАТ"
8 908 908 88 81

РЕМОНТ
офисов, квартир, торговых площадей
Монтаж окон, дверей
Качество гарантируем
Материалы по оптовым ценам **Скидки!**
8-908-639-6010, 3-98-14

ГРУЗОВОЕ ТАКСИ «ГрузАвто» 3-98-99
Тел. 89049874004
Тел. 89089179744
Перевозка грузов от 1 кг до 10 т. По России, области и городу. (4-4)
От "Газели" до самосвала

Программа стройности, молодости здоровья
Доктор О.А. Ярош,
врач-психотерапевт (г. Томск), работает с пациентами
в г. Лесном: 26, 28, 30 апреля 2010 года;
в г. Н. Тура: 27, 29 апреля и 1 мая 2010 года.
Запись в группу и справки по тел. 4-55-54, 8-909-002-4218 (2-1)

Заведу, вытащу, отбуксирую, перевезу груз.
Бездорожье.
Рыбалка, охота.
Пикник.
8-922-112-0448
УАЗ-390944 («фермер») (4-3)

Фирма «Урал-лес»
РЕАЛИЗУЕТ ПИЛОМАТЕРИАЛЫ:
доску обрезную, необрезную, брус.
Работаем под заказ.
г. Лесной,
Промышленный проезд, 2 (СМУ-3, район 8-й вахты). (2-1)
Контактные телефоны: 3-16-94, 8-922-213-7299

Арго 13 апреля *в г. Лесном принимает*
ЦЕНТР РЕФЛЕКСОДИАГНОСТИКИ И ТЕРАПИИ
КОМПЛЕКСНОЕ ОБСЛЕДОВАНИЕ:
- ВСЕХ ОРГАНОВ
- ПОЗВОНОЧНИКА
- НА ПАРАЗИТЫ

из г. Екатеринбурга
Мед. лиц. 66-01-00376
т. 3-69-23,
8-922-104-9372
(4-4)
ИЦ «Свет» ПО «АРГО», г. Лесной, ул. Сиротина, 2а (2 этаж)

GABBRO www.gabbro.ru
комплекс ритуальных услуг
ПАМЯТНИКИ
из габбро и гранита
СПЕЦПРЕДЛОЖЕНИЕ памятник из габбро **23 000*** *все включено

- 12 лет работы на рынке
- беспроцентная рассрочка платежа
- изготовление эксклюзивных памятников
- портрет и гравировка Ф.И.О.
- гарантия на материал - 10 лет

Изделия из натурального камня:
- облицовочная плитка, ступени
- балясины, перила и колонны
- столешницы, столы, подоконники
- фонтаны, камины и скульптуры

10% скидка в апреле
г. Н. Тура, ул. 40 лет Октября, д. 32
тел. (34342) 2-72-97 (5-2)
режим работы: пн.: выходной, вт.-пт.: 10.00-19.00, перерыв 13.00-14.00, сб.: 10.00-16.00, без перерыва, вс.: 11.00-15.00, без перерыва

Информация о товарах и услугах публикуется на правах рекламы.

Безопасность

Терроризм: скрытая угроза

Уважаемые лесничане!

В связи с сохраняющейся угрозой совершения террористических актов на территории Российской Федерации членами незаконных вооруженных формирований, в том числе и на территории Свердловской области, в районах, прилегающих к объектам особой важности, к числу которых относится и ЗАТО «Город Лесной», необходимо сохранять бдительность, знать правила поведения при возникновении чрезвычайных обстоятельств, связанных с совершением террористического акта. К террористическому акту невозможно подготовиться заранее, поэтому следует быть всегда настороже.

Итак, если вы обнаружили взрывное устройство или предмет, похожий на него, необходимо выполнить следующие рекомендации.

Во-первых, немедленно сообщить о происшествии в дежурную часть ОВД Лесного (**02, 3-71-75**), обеспечить эвакуацию людей из опасной зоны на расстояние не менее 300 метров (в первую очередь эвакуируются дети, инвалиды, пожилые граждане), ни в коем случае нельзя приближаться, трогать, переносить обнаруженный предмет; если предмет находится в отдельном помещении, имеющем дверь, и из помещения эвакуированы люди, по возможности надо осторожно закрыть дверь.

Во-вторых, необходимо до прибытия сотрудников правоохранительных органов запомнить следующую информацию: при каких обстоятельствах обнаружен подозрительный предмет, что он из себя представляет (коробка, банка, чемодан и т.д.), признаки, указывающие на то, что он может быть взрывным устройством (запах горючего, прикрепленные провода и т.д.), результаты эвакуации (остались ли еще в здании люди), точное месторасположение обнаруженного предмета, имелись ли при обнаружении подозрительные личности (их поведение, приметы, куда направились); ни в коем случае не создавать суеты, тем более паники!

Обращаем ваше внимание, что в существующем уголовном законодательстве РФ предусмотрена уголовная ответственность за заведомо ложный донос о совершении террористического акта.

Любую известную вам информацию о совершающемся, готовящемся либо совершенном террористическом акте, а также о подозрительных лицах немедленно сообщите в дежурную часть ОВД по телефонам **02 или 3-71-75**. Постарайтесь максимально запомнить приметы преступника, номер автомобиля и т.п. А также, если у вас имеется информация о лицах, представляющих реальную угрозу для общества, не откладывая, сообщите на круглосуточный «телефон доверия» 3-80-03. Конфиденциальность полученной информации гарантируется. Но важно, то, что на телефон доверия не сообщается информация, по которой необходимо принять незамедлительные меры. Такого рода информацию необходимо передавать в дежурную часть ОВД по тел. 02, 3-71-75. Не будьте равнодушными – речь идет о безопасности всех горожан и ваших близких в том числе!

Необходимо помнить, что во всех случаях появившаяся угроза взрыва должна восприниматься как реальная до полной ликвидации таковой. Надеемся на взаимное плодотворное сотрудничество

Е. БЕЛОВА,
инспектор по связям со СМИ,
старший лейтенант милиции.

Внимание: розыск!

ОВД МВД России в г. Лесном разыскивается утративший связь с родственниками **Сухих Александр Александрович**, 1950 г.р., уроженец г. Луганска, который с 2009 года не сообщает о себе своим родственникам.

Просьба ко всем, кому что-либо известно о местонахождении Сухих А.А., позвонить по телефонам **3-71-72 или 02.**

ОВД МВД России в г. Лесном разыскивается без вести пропавший **Новокрещенов Павел Иванович**, 08.07.1957 г. р., который с мая 2002 года не сообщает о себе своим родственникам.

Просьба ко всем, кому что-либо известно о местонахождении Новокрещенова П.И., позвонить по телефонам **3-71-72 или 02.**

Профилактика

В пределах ГОСТа

В Лесном «модным» стало нарушение правил тонировки, а именно эксплуатация транспортного средства со стеклами, светопропускание которых не соответствует требованиям ГОСТа 5727-88, согласно которому **лобовое стекло должно пропускать 75% света, а боковые – 70%. Это означает, что затемнение лобового стекла может быть не больше 25%, боковых – 30%. При этом тонировка не должна быть зеркальной.** Одним словом, можно покрывать пленкой только заднее стекло и стекла задних боковых дверей.

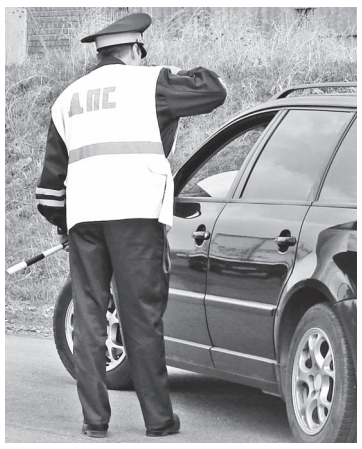

Наказание за нарушение ГОСТа предусмотрено статьей 12.5.1 КоАП РФ «Управление неисправным ТС» – штраф 100 рублей.

Водители часто задают вполне уместный вопрос: «А может ли инспектор ГИБДД на дороге проводить повторный технический осмотр и проверять тонировку?» «Инструментальный контроль» и «повторный технический осмотр» на дорогах запрещены КоАПом – это можно делать только в пунктах проведения техосмотра. Однако в полномочия ГИБДД входит применение средств диагностирования, и если стекло черное, то это и так видно, а вот чтобы решить, привлекать водителя к ответственности или нет, нужно определить уровень светопропускаемости с помощью спецприбора – то есть с помощью средства диагностирования.

Водители-лесничане, чьи автомобили затонированы в нарушение ПДД, наверняка уже привлекались к административному наказанию за свои «черные стекла»: только за три месяца 2010 года составлено 370 протоколов за нарушения в тонировке стекол.

Специально для всех, кто передвигается в автомобиле с темными стеклами, объявление: **на территории, обслуживаемой ОГИБДД города Лесного, с 5 по 15 апреля проходит оперативно-профилактическое мероприятие «Чистое стекло».**

Мероприятие проводится с целью выявления нарушений в тонировке автомобилей и профилактики ДТП. Транспортные средства останавливают инспектора ДПС и специальным прибором проверяют светопроницаемость стекол. Если окажется, что у автомобиля слишком сильная тонировка, то инспектора сначала предложат устранить нарушения самостоятельно, в противном случае – штраф.

И. ЖУЖГОВА,
ст. госинспектор ГИБДД Лесного по пропаганде, ст. лейтенант милиции.

ТРЕВОЖНАЯ ХРОНИКА

г. Лесной

3-80-03 – круглосуточный «телефон доверия» ОВД.

На неделе с 29 марта по 4 апреля в городе зарегистрированы сообщения: 7 – о кражах, 1 – о грабеже, 1 – о мошенничестве, 16 – о телесных повреждениях различной степени тяжести.

Доставлено в ОВД 35 человек, из них 3 – за появление в общественном месте в состоянии алкогольного опьянения, 1 – за нарушение особого режима ЗАТО, 2 человека содержались в медицинском вытрезвителе.

29 марта с заявлением обратилась женщина. Из подъезда жилого дома по улице Ленина похищена принадлежащая ей детская коляска, оставленная без присмотра на первом этаже. Ущерб составил около 8000 рублей. Свидетели видели, как коляску катили трое несовершеннолетних. На следующий день в дежурную часть ОВД позвонила жительница города и сообщила, что она обнаружила коляску во дворе одного из домов по улице Белинского. На место незамедлительно выехали сотрудники милиции, и, действительно, это оказалась похищенная коляска. Коляска возвращена заявительнице.

30 марта с заявлением обратились две женщины. В дневное время они находились в одном из магазинов одежды. Из сумок, которые заявительницы оставили без присмотра, похищены кошельки. В первом случае потерпевшая лишилась 2000 рублей, дисконтных карт и банковской карты, а во втором – 3700 рублей и банковской карты. В ходе оперативно-разыскных мероприятий сотрудники милиции установили злоумышленницу. Ей оказалась 15-летняя ученица одной из школ. Материалы находятся в проверке.

В этот же день с заявлением обратилась гражданка. В дневное время она обнаружила, что из принадлежащей ей сумки пропал кошелек. В ходе проверки установлено, что ситуация – классическая: женщина оставила сумку в рабочем кабинете, ненадолго вышла, кабинет не закрывается. В конце рабочего дня обнаружила, что пропал кошелек, в котором находились деньги и документы. Материал находится в проверке.

Операция «Розыск»

В период с 24 по 26 марта ОВД МВД России в г. Лесном на обслуживаемой территории проводилась оперативно-профилактическая операция «Розыск». В ходе ее проведения сотрудниками милиции задержано 3 преступника, которые скрылись от следствия и суда, и 1 без вести пропавший гражданин.

Е. БЕЛОВА,
инспектор по связям со СМИ,
старший лейтенант милиции.

служба 01

«Телефон доверия» – ***3-74-01*** (круглосуточно).

Информационный сайт СУ ФПС №6 МЧС России: ***01.lesnoy.info***.

Консультацию по вопросам пожарной безопасности можно получить по телефонам: ***3-79-61, 3-87-96*** (с 9.00 до 17.00, перерыв с 13.00 до 14.00).

В период с 29 марта по 5 апреля на территории ГО «Город Лесной» пожарные подразделения СУ ФПС №6 МЧС России выезжали: 4 раза – на срабатывание пожарной сигнализации, 5 раз – на ложные вызовы. Пожаров за данный период не зарегистрировано.

Группа АПД Отдела ГПН СУ ФПС № 6 МЧС России.

г. Н. Тура

2-21-90 – «телефон доверия» ОВД. Анонимность гарантируется.

31 марта за медицинской помощью обратилась гражданка Л. Диагноз: ушибленные раны кисти. Травма производственная. Проводится проверка.

В этот же день обнаружено хищение станка из ПЧ-167. По данному факту возбуждено уголовное дело. Лицо, совершившее хищение, установлено.

31 марта поступило заявление от гражданки С. о том, что у нее из квартиры были похищены куртка и шапка. Проводится проверка.

1 апреля за медицинской помощью обратился гражданин Б. Диагноз: перелом левой голени. Травма производственная. По данному факту проводится проверка.

В этот же день поступило заявление от гражданина С. о том, что у него из машины похищена автомагнитола. Проводится проверка.

1 апреля поступило заявление о том, что неустановленные лица произвели разбор канализационных труб в подвале дома по ул. Декабристов. Лица, совершившие разбор, установлены. Проводится проверка.

1 апреля поступило заявление от гражданина Ш. о том, что неустановленное лицо проникло в квартиру и похитило колонки от магнитолы. Возбуждено уголовное дело. Лицо, проникшее в квартиру, установлено.

В. ЛОПАТИНА,
старший инспектор АПК,
подполковник милиции.

ГИБДД о ДТП

г. ЛЕСНОЙ

За период с 27 марта по 3 апреля на дорогах Лесного инспекторы дорожно-патрульной службы ГИБДД выявили 479 нарушений Правил дорожного движения, задержано 11 водителей в состоянии алкогольного опьянения. За нарушение скоростного режима к административной ответственности привлечены 162 водителя. За нарушение правил применения ремней безопасности наказаны 3 человека, в том числе и пассажиры транспортных средств. Пешеходов, нарушивших ПДД, – 10 человек. За превышение допустимой светопроницаемости стекол а/м (тонировку) 35 водителей привлечены к административной ответственности.

Зарегистрировано 20 дорожно-транспортных происшествий с причинением материального ущерба автовладельцам.

26 марта в 18.15 на улице М.-Сибиряка, в районе 51 дома, водитель автомобиля «Ситроен» столкнулся… с собакой, которая неожиданно выскочила на дорогу. Автомобиль нуждается в ремонте.

26 марта в 11.05 во дворе на улице Шевченко автомобиль «Дэу Нексия» при движении задним ходом «задел» неновый автомобиль ВАЗ-2108, место ДТП оставил. За данное нарушение предусмотрено наказание в виде лишения водительского удостоверения, и совсем не важно в этом случае, что ущерб незначительный, не важно также, что на вашем автомобиле вообще нет повреждений: наехали – отвечайте!

Огромное число ДТП происходит, когда водитель транспортного средства не справляется с управлением, не учитывая скорость в определенных дорожных и метеоусловиях.

Вот хроника происшествий **27 марта**. Водитель а/м ВАЗ-21073 совершил наезд на а/м «КИА Спектра» на улице Энгельса; водитель а/м ВАЗ-21093 совершил наезд на а/м «Форд Фокус» на перекрестке Кирова-Ленина. На автодороге в Качканар водитель а/м ВАЗ-21140 не справился с управлением, в результате заноса повреждены передний и задний бампер данного автомобиля. В районе дома № 27 на улице Ленина водитель а/м «Мицубиси» совершил наезд на автомобиль ВАЗ-21053.

30 марта при аналогичных обстоятельствах произошли два ДТП.

31 марта в 12.55 в районе дома 2а на улице Мира водитель автомобиля ВАЗ-21083 при выезде с прилегающей территории не уступил дорогу автомобилю ВАЗ-21102, пользовавшемуся преимуществом в движении.

1 апреля в 17.00 на улице Нагорной, 1 водитель автомобиля ВАЗ-21093 не обеспечил контроль движения своего транспортного средства, совершил столкновение с автомобилем ВАЗ-21083, который от полученного удара совершил наезд на автомобиль «Хонда Сивик».

И. ЖУЖГОВА,
ст. госинспектор ГИБДД Лесного по пропаганде, ст. лейтенант милиции.

г. НИЖНЯЯ ТУРА

За период с 28 марта по 4 апреля выявлено 284 нарушения ПДД, из них 250 – совершенных водителями транспортных средств, 34 – пешеходами.

Задержано водителей, управлявших транспортными средствами: не имевших права управления – 2, за неуплату административного штрафа в срок – 3. 13 административных материалов направлено в мировой суд.

Зарегистрировано 12 ДТП, 1 человек ранен.

29 марта в 12.20 на ул. Береговой, возле дома 21, водитель а/м ВАЗ-2108 при движении задним ходом совершил наезд на стоявший а/м «Дэу Матиз».

В этот же день в 19.20 на ул. Новой, возле дома 5, водитель а/м «Мазда» при движении задним ходом совершил наезд на стоявший а/м ГАЗ-2110.

31 марта в 07.40 на ул. 40 лет Октября, возле дома 4, водитель а/м «Мерседес», прежде чем начать обгон, не убедился в том, что а/м ВАЗ-2106, двигавшийся впереди, не подал сигнал о повороте, и совершил столкновение.

В этот же день в 17.00 на перекрестке улиц Чапаева и Советской водитель а/м ВАЗ-21150 допустил столкновение с а/м «Тойота Королла».

В этот же день в 14.00 на ул. Заводской, возле дома 6а, водитель а/м ГАЗ-2705 при движении задним ходом совершил наезд на препятствие (гаражные ворота).

В этот же день в 20.30 на ул. Декабристов, возле дома 9, водитель а/м «Сузуки» допустила наезд на препятствие (сугроб).

1 апреля в 09.00 водитель а/м ГАЗ-3302 при движении задним ходом совершил наезд на стоявший а/м ВАЗ-2110.

В этот же день в 13.30 на 243 км автодороги Екатеринбург-Серов водитель а/м «Форд Фокус», прежде чем начать обгон, не убедился, что двигавшийся впереди а/м УАЗ-3909 не подал сигнал о повороте налево. Произошло ДТП.

2 апреля в 16.30 на ул. 40 лет Октября, возле дома 12, неустановленный водитель на а/м ГАЗ совершил наезд на препятствие (киоск «Роспечать»). Водитель с места ДТП скрылся.

3 апреля в 10.40 на ул. Молодежной, возле дома 1, водитель а/м «Шевроле Нива» допустил наезд на стоявший а/м ВАЗ-21102.

В этот же день в 17.45 на ул. Машиностроителей, возле дома 4, водитель а/м ВАЗ-21074 при движении задним ходом допустил столкновение с двигавшимся а/м ИЖ-2126.

4 апреля в 22.10 на ул. Молодежной, возле дома 1а, водитель а/м ВАЗ-21061 не уступил дорогу пешеходу, который переходил проезжую часть дороги по нерегулируемому пешеходному переходу, в результате чего на пешехода был совершен наезд. Пострадавший доставлен в НТ ЦГБ с диагнозом: закрытая черепно-мозговая травма, сотрясение головного мозга, ушибленная рана лба.

Н. ЦЫБРОВА,
инспектор по пропаганде ОВ ДПС ГИБДД ОВД по Нижнетуринскому ГО, лейтенант милиции.

ГОРОСКОП с 12 по 18 апреля

Овен (21.03 – 20.04)

В понедельник у вас могут не заладиться дела и сорваться запланированные встречи. Вообще, лучше этот день провести в тишине и покое, заняться собой и своим здоровьем. Середина недели обещает быть более плодотворной, хотя и без особых перемен в вашей жизни. Для финансовых операций пока не время. А вот для романтического ужина подойдет любой день недели.

Благоприятные дни: 13, 15. **Будьте внимательны:** 12, 16.

Телец (21.04 – 21.05)

Тенденции прошлой недели сохранятся и на наступившей. Укрепляйте ваши позиции на рабочем месте, смело поднимайтесь по карьерной лестнице – звезды этому благоприятствуют. Однако не форсируйте события в финансовой сфере: здесь риск как раз не оправдан и могут случиться форс-мажорные ситуации. Для встреч с любимым человеком подойдет суббота.

Благоприятные дни: 16, 17. **Будьте внимательны:** 13.

Близнецы (22.05 – 21.06)

На этой неделе вам предстоит поломать голову над проблемами в коллективе. Это могут быть кадровые перестановки либо осложнившиеся отношения с кем-либо из коллег. Не доверяйте информации, полученной во вторник, и не рубите с плеча, принимая решения. Встречу с любимым человеком назначьте на среду.

Благоприятные дни: 14, 17. **Будьте внимательны:** 13, 18.

Рак (22.06 – 23.07)

В эту неделю вам предстоит окончательно разобраться во взаимоотношениях с окружающими вас людьми и понять, кто вам друг, а кто нет. Возникнет немало ситуаций, которые помогут вам узнать, кто есть кто. Это неделя прозрения, так что вам понадобятся душевные силы – ведь результаты могут быть крайне непредсказуемыми. В выходные встретьтесь с теми, кто вам понастоящему дорог.

Благоприятные дни: 14. **Будьте внимательны:** 15, 16.

Лев (24.07 – 23.08)

На этой неделе основные изменения могут произойти в сфере личных отношений. Вы можете встретить человека, который перевернет вашу жизнь или хотя бы ваши планы на ближайшие выходные. Не отказывайтесь от поездки – она будет очень результативной. В этот период ваша работа не будет доставлять вам удовлетворения, и это слегка выбьет вас из колеи. Наберитесь терпения: скоро ситуация изменится.

Благоприятные дни: 13, 15. **Будьте внимательны:** 17.

Дева (24.08 – 23.09)

На этой неделе вас всерьез заставят понервничать любимые люди. И у них будут все основания высказывать претензии в ваш адрес. Постарайтесь сделать все, чтобы не допустить ссоры, а если конфликт все же произошел, срочно миритесь. Также во главе угла по-прежнему проблемы работы и финансов, но ситуация уже начинает меняться в лучшую сторону.

Благоприятные дни: 15, 16. **Будьте внимательны:** 12, 17.

Весы (24.09 – 23.10)

Космическая ситуация этой недели призывает Весы срочно заняться собой, своими проблемами и собственным здоровьем. Хватит решать чужие вопросы и плакать над чужими бедами! Звезды советуют в этот период идти напролом и действовать открыто – тайные замыслы и интриги не принесут пользы, а вот разумный напор очень вам поможет. Для романтики, правда, пока не время…

Благоприятные дни: 15, 18. **Будьте внимательны:** 12.

Скорпион (24.10 – 22.11)

Постарайтесь на этой неделе отдать долги, если они у вас есть, и не занимайте денег даже у банков. Также постарайтесь избавиться от надоевших вам отношений и бесполезных контактов. Словом, проведите на этой неделе некую уборку своего личного пространства. И только потом можете строить планы на будущее. Встречу с любимыми назначьте на вторник.

Благоприятные дни: 13, 16. **Будьте внимательны:** 18.

Стрелец (23.11 – 21.12)

В наступившую неделю звезды обещают любым вашим начинаниям и проектам поддержку со стороны влиятельных лиц и начальства. Однако не берите на себя слишком много: вы рискуете справиться не со всеми взятыми на себя обязательствами, что нанесет ущерб вашей репутации. Удачной будет поездка или командировка. Встреча с любимым человеком идеальна в четверг.

Благоприятные дни: 15, 16. **Будьте внимательны:** 12, 13.

Козерог (22.12 – 20.01)

В эту неделю у вас будет много дел, и все они будут спориться, а проблемы – моментально решаться. Вообще, эта неделя обещает быть довольно легкой в плане общения, новых знакомств и отдыха. Однако на работе вам предстоит неприятный разговор с начальством – скорее всего, в начале недели, вам могут указать на ошибки или нагрузить дополнительными обязанностями.

Благоприятные дни: 13, 14. **Будьте внимательны:** 12, 17.

Водолей (21.01 – 19.02)

В эту неделю постарайтесь умерить свою критичность по отношению к людям, иначе рискуете создать конфликтную ситуацию как на работе, так и в семье. Помните: вы тоже можете быть не правы, постарайтесь не судить людей и их поступки, чтобы потом не осудили вас. Для романтического ужина подойдет пятница, для поездки – среда.

Благоприятные дни: 16. **Будьте внимательны:** 12, 13.

Рыбы (20.02 – 20.03)

На этой неделе вы можете почувствовать себя одинокими, притом что начиная с понедельника будете находиться в гуще событий и скучать вам будет просто некогда. Вашего внимания во вторник потребует семья – скорее всего, младшие ее члены. В четверг не отказывайтесь от встречи, которую вам могут назначить, а романтический ужин идеально пройдет субботу.

Благоприятные дни: 14, 17. **Будьте внимательны:** 13, 15.

Добро пожаловать!

г. Лесной

КИНОТЕАТР «РЕТРО»

Сайт кинотеатра: kinoretro.ru

По 21 апреля – «ПОП» (драма).

С 8 апреля по 28 апреля – «БИТВА ТИТАНОВ» (боевик, фэнтези).

С 16 апреля по 21 апреля – «СЛИШКОМ КРУТАЯ ДЛЯ ТЕБЯ» (комедия, мелодрама).

Телефон кассы 3-81-02.

В кинотеатре «Ретро» работает кафе «СТОП-КАДР». Тел. 3-77-59.

СКДЦ «СОВРЕМЕННИК»

8 апреля в 18.30 в Доме офицеров (35 квартал) – концертная программа ансамбля русской песни «Ретро» «НА ВОЛНЕ “РЕТРО FM”». Цена билета – 80 руб.

9 апреля в 21.00 (до 02.00) – вечер отдыха «Для тех, кому за 30...». Танцевально-развлекательная программа «А снег идет»: группа «Девчата»; солисты Мария Андреева, Ольга Перцева, Людмила Порошина; танец живота от обворожительных танцовщиц из клуба восточного танца (руководитель Галина Маркина). Цена билета – 150 руб.

10 апреля в 11.00 (до 13.00) – «ФИТНЕС-ДВИЖЕНИЕ – В НОГУ СО ВРЕМЕНЕМ» (история возникновения фитнеса; выступления как профессиональных, так и начинающих спортсменов, показательные подростковые и детские номера; выставка продукции косметических и оздоровительных фирм). Цена билета – 50 руб.

11 апреля в 12.00 – спектакль «Я БУДУ ЖИТЬ» театра-студии «Арлекин» ЦДТ (руководитель И.А. Власова). Красивая и трагическая история любви в тяжелое военное время. Цена билета – 70 руб.

Филиал концертного зала Свердловской государственной академической филармонии:

11 апреля – БЕСПРОИГРЫШНАЯ КЛАССИКА (абонемент «Гитар волнующие звуки»). Начало в 16.00.

18 апреля – ВОЗВРАЩЕНИЕ (абонемент «Русский романс»). Андрей СВЯЦКИЙ (вокал, гитара). Начало в 16.00.

Билеты и абонементы вы можете купить в кассе центра культуры «Современник», в офисе филармонического филиала (комната 102), а также в магазине «Метелица» и в ЦГБ имени Бажова.

Тел. для справок 4-53-96.

ДТМ «ЮНОСТЬ»

9 апреля – танцевальный вечер «Версия 8.0». Начало в 21.00 (до 03.00). Цена – 150 руб.

10 апреля – спектакль «Оскар» театра «Премьера» (в баре). Начало в 16.00. Цена билета – 50 руб.

10 апреля – дискотека «Неформат» для молодежи старше 18 лет (в большом зале). Начало в 22.00 (до 04.00). Цена билета – 120 руб.

10 апреля – дискотека «**People's**» (в баре). Начало в 23.00 (до 04.00). Цена билета – 150 руб.

МУЗЕЙНО-ВЫСТАВОЧНЫЙ КОМПЛЕКС

К 65-летию Победы:

• Выставка работ Б.Н. Дрыжака «Война и мир без ретуши и фальши»: война на рисунках художника предстает отнюдь не шаблонно, а живо и пронзительно, эпизоды жизни эмоциональны и достоверны, это своеобразные мемуары конкретного человека на войне. Открытие выставки – 12 апреля в выставочном зале МВК (ЦГБ им. Бажова), приглашаются все жители города, просмотр бесплатный (пн.-чт. – 9.00-18.00, пт., сб. – 10.00-16.00).

• Уважаемые лесничане! Просим откликнуться участников войны и тружеников тыла, в чьих семьях сохранились письма с фронта. Будем ждать ваших звонков по тел. 4-84-67.

• Музей принимает заявки на проведение экскурсии по выставке «Подвиг народа бессмертен», а также на проведение выездных экскурсий в музей бронетанковой техники Н.Тагила. **Тел. для справок 4-12-21, 4-84-67.**

ЦЕНТРАЛЬНАЯ ГОРОДСКАЯ БИБЛИОТЕКА ИМ. П.П. БАЖОВА

В отделе искусств вниманию горожан представлена выставка работ клуба лоскутной графики «Гала».

Книжные выставки: отдел обслуживания: «Война, война, святая проза…», «Глазами тех, кто воевал…», «Ода диете», «Мы дети грозной, праведной войны», «Светлый праздник – Пасха», «Чудесные истории» (к 205-летию Г.Х. Андерсена); **читальный зал № 1:** «На фронтах Великой Отечественной», «История второй мировой», «Книги нашего детства», «Итоги Великой Отечественной войны: попытки пересмотра истории» (для исторического клуба); **читальный зал № 2:** «Великая Победа в каждом из нас», «Образ учителя в литературе», «Абитуриенту-2010: полезная информация», «Учитель стал писателем»; **читальный зал № 3:** «Знаменательные даты месяца», «Представляем журналы отдела искусств»; **медицинская кафедра:** «Здоровье городов – это важно!»,

Очередные встречи: 11 апреля в 11.00 – в клубе «Сакура»; 11 апреля в 13.00 – в клубе коллекционеров; 11 апреля в 11.00 – в школе татарского языка; 12 апреля в 18.00 – в клубе «Гала» для начинающих.

Подписчиков журнала «Урал» просим получить №№ 2-3 (2010).

ГОРОДСКАЯ ДЕТСКАЯ БИБЛИОТЕКА ИМ. ГАЙДАРА

Литературно-познавательные циклы:

- «Что читали наши прадедушки» – беседа по истории книги для учащихся первых классов;

- «Какой Я?!» – занятие по сказкотерапии для учащихся вторых классов;

- «Добро и зло: твой выбор» – часы доброполезного чтения для учащихся четвертых классов.

11 апреля в 12.00 – семейный литературный бал **«Ленты, банты, кружева…»**. Цена билетов: детского – 40 руб., взрослого – 20 руб.

18 апреля в 11.00 приглашаем участников творческого объединения «Лучики» в творческую мастерскую «Подарок солдату».

22 апреля в 17.30 – встреча для родителей в «Теплом доме». Тема встречи: «Сказкотерапия и эмоциональное здоровье ребенка».

26 апреля в 15.00 – открытие выставки-экспозиции «Вернисаж памяти» по работам участников литературно-исторического проекта «Я – Патриот».

Для вас работают выставки: «Пасхальная радость»: творческая выставка-конкурс, организованная совместно с храмом святого праведного Симеона Верхотурского; «Это Родина моя» – фотовыставка Александра Савельева (шк. 75, 6 «А» класс).

Продолжается прием работ по литературно-историческому проекту «Я – Патриот», посвященному 65-летию Победы в Великой Отечественной войне.

Справки по тел. 3-10-19, 3-68-11.

ДЕТСКАЯ МУЗЫКАЛЬНАЯ ШКОЛА

15 апреля в 18.30 в концертном зале – концерт эстрадного отделения «**Птицы белые», посвященный 65-летию Победы.** Цена билета – 50 руб. (продажа билетов – в день концерта с 17.00). **Тел. для справок: 3-25-71, 3-23-74.**

Добро пожаловать!

ПАРК КУЛЬТУРЫ И ОТДЫХА (г. Лесной)

11 апреля в 12.00 в павильоне аттракционов – развлекательно-игровая программа «Космическое путешествие», посвященная Дню космонавтики, с участием ростовых кукол.

МУ «ДВОРЕЦ КУЛЬТУРЫ» (г. Н. Тура)

11 апреля – кофейный вечер Свердловской государственной академической филармонии. Начало в 17.00. Цена билета – 350 руб.

17 апреля – городской фестиваль эстрадного творчества «5 баллов». В программе: выступления творческих коллективов и солистов города. Начало в 12.00. Вход свободный.

18 апреля – **детская конкурсная программа** открытого городского фестиваля эстрадного творчества «5 баллов», начало в 12.00 (цена билета – 50 руб.); **молодежная конкурсная программа** открытого городского фестиваля эстрадного творчества «5 баллов», начало в 16.00 (цена билета – 50 руб.). В программе фестиваля: выступления творческих коллективов Красноуральска, Кушвы, Верхней Туры, Лесного, Нижней Туры и других.

21 апреля – встреча в клубе общения для пожилых людей «Иван-да-Марья». Начало в 14.00. Место проведения: СП «Луч». Вход свободный. **Тел. кассы 2-77-85.**

И О ПОГОДЕ... в регионе

8 апреля: +7 °С, +2°С, дождь, ветер западный 1-3 м/с; **9 апреля:** +9°С, +4°С, ветер ю-восточный 2-3 м/с; **10 апреля:** +10°С, +3°С, ветер с-западный 2-4 м/с; **11 апреля:** +8°С, +4°С, дождь, ветер с-восточный 2-3 м/с; **12 апреля:** +4°С, -1°С, снег, ветер восточный 2-3 м/с; **13 апреля:** +2°С, 0°С, снег, ветер восточный 1-3 м/с; **14 апреля:** +3°С, 0°С, ветер западный 1-3 м/с.

(Обратите внимание: первой указывается дневная температура, второй – ночная).

Прогноз магнитных бурь

Индекс геомагнитных возмущений **8 апреля** составит 1 балл (нет заметных возмущений), **9 апреля** – 3 балла (слабая геомагнитная буря), **10 апреля** – 1 балл (нет заметных возмущений), **11 апреля** – 2 балла (небольшие геомагнитные возмущения), **12 апреля** – 4 балла (малая геомагнитная буря), **13 апреля** – 2 балла (небольшие геомагнитные возмущения), **14 апреля** – 1 балл (нет заметных возмущений).

Храм

Расписание богослужений в храме Симеона Верхотурского (г. Лесной)

9 апреля, пятница. ***15.00*** – Вечерня. Утреня. Исповедь. **10 апреля, суббота.** ***8.00*** – Литургия. ***13.00*** – Оглашение – крещение. ***15.00*** – Всенощное бдение. Исповедь. **11 апреля, воскресенье. АНТИПАСХА ХРИСТОВА.** 2-я неделя, апостола Фомы. ***8.00*** – Литургия. Молебен. **12 апреля, понедельник.** ***15.00*** – Вечерня. Утреня. Исповедь. **13 апреля, вторник. РАДОНИЦА,** поминовение усопших. ***8.00*** – Литургия. ***11.00*** – Панихида на городском кладбище. **16 апреля, пятница.** ***15.00*** – Вечерня. Утреня. Исповедь.

Расписание богослужений в храме Святителя Николая (д. Ёлкино, тел. 3-96-33, 4-48-92)

9 апреля, пятница. ***8.00*** – Вечерня. Утреня. Исповедь. **10 апреля, суббота.** ***8.00*** – Часы. Божественная литургия. ***11.00*** – Отпевание. ***13.00*** – Крещение. ***14.00*** – Всенощное бдение. Исповедь. **11 апреля, воскресенье. АНТИПАСХА.** ***7.15*** – автобус от ангара по ул. Мира. ***8.00*** – Часы. Божественная литургия. Молебен. ***13.00*** – Крещение. **13 апреля, вторник. РАДОНИЦА.** ***10.00*** – Панихида по усопшим. ***11.00*** – Панихида на кладбище (Бушуевка). ***12.00*** – Панихида на кладбище (Елкино). **16 апреля, пятница.** ***8.00*** – Вечерня. Утреня. Исповедь.

30 марта 2010 года ушла из жизни наша любимая мама и бабушка

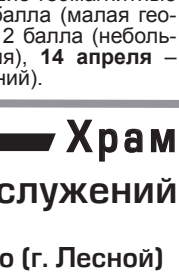

КОЛБАСИНА Раиса Федоровна

Добрая, трудолюбивая, отзывчивая и веселая – именно такой знали ее все родные, близкие, коллеги и друзья. В компании – «зажигалочка», дома – внимательная и заботливая. Несмотря на болезнь и невзгоды, оставалась всегда жизнерадостной и сильной женщиной. Ее стремлению к жизни можно только позавидовать.

Пусть навсегда останутся в нашей памяти ее теплая улыбка и сияющий блеск в глазах. Вечная память...

Родные и близкие.

13 апреля 2010 года исполняется год, как не стало с нами

НАЗАРОВА Степана Федоровича

Просим всех, кто знал Степана Федоровича, помянуть его добрым словом.

Светлая память о Степане Федоровиче останется в наших сердцах.

Жена, дочь, брат, родные, близкие и знакомые.

РЕЗОНАНС № 15

Рег. св-во № Е-0065 от 26.06.96 г.

Учредитель, главный редактор В.М. Овинов.

Издатель - ИД “Резонанс”.

E-mail: rezonans92@mail.ru

Адрес редакции: 624220, Свердл. обл., г. Н.Тура, ул. Свердлова, 135 (р-н центр. вахты).

Мнения авторов публикуемых материалов не всегда совпадают с позицией редакции. Ответственность за содержание рекламы несет рекламодатель. Материалы, отмеченные знаком ℗ публикуются на правах рекламы.

☎ Главный редактор (34342) 3-73-85
корреспонденты, компьютерный центр (34342) 3-66-89, 2-45-20
отдел рекламы и объявлений (34342) 2-46-84
8-909-012-2749
факс 2-46-84.

Газета отпечатана в ГУП СО «Нижнетагильская типография» с готовых диапозитивов.
Адрес типографии: 622036, г. Нижний Тагил, ул. Газетная, 81.
Печать офсетная. Объем 2 п. л. Заказ 996.

Тираж 9800 экз.