чеTVерг

11 стр. Судьба площади Славы

Заходите на сайт www.tagilka.ru

реклама
Ваше здоровье в ваших руках!
ЗАО "Центр Информационных Технологий Оздоровления"
ПРЕДЛАГАЕТ:
Весь спектр профессиональной диагностики УЗИ* и лабораторные исследования (более 120 наименований).
НИЗКИЕ ЦЕНЫ
г. Нижний Тагил | ул. Сибирская, 71 | тел. (3435) 46-14-20, 35-73-00 | www.citont.ru
Возможны противопоказания. Необходима консультация специалиста.

ТАГИЛЬСКИЙ РАБОЧИЙ

№ 70 (23224) | Четверг, 21 апреля 2011 года | Городская общественно-политическая газета
Победитель фестивалей СМИ "Вся Россия-2003", "Вся Россия-2004" | Выходит ежедневно, кроме воскресенья и понедельника | Основана в мае 1906 года | Цена свободная

# Что стоит за двойными квитанциями?

**В минувший вторник предметом разговора на совещании с участием главы города Валентины Исаевой стала актуальнейшая проблема предъявления собственникам многоквартирных домов двойных квитанций по оплате жилищно-коммунальных услуг.**

Достаточно наглядной можно считать доведенную почти до абсурда ситуацию в Ленинском районе, где в ряде домов на улице Дружинина и Черноисточинском шоссе после общих собраний собственников в форме заочного голосования по выбору управляющей компании началась форменная путаница. Каждая из трех УК - «Уралэкспо-НТ», «Строительные технологии» и «Экономэнергоресурс» - начали активно тянуть «одеяло» на себя. В результате собственники подписали договоры об управлении кто с первой, кто – со второй, кто – с третьей УК, и даже нашлись такие, чьи подписи фигурировали одновременно в нескольких протоколах общих собраний.

Вменять это в вину жильцам было бы несправедливо: по большому счету, у них не было ни времени, ни сил, ни желания разбираться во взаимоотношениях УК, претендующих на их денежные средства. И управляющие организации превратили спорные дома в полигоны для «конкуренции». Состязаться, однако, начали не в качестве предоставляемых людям услуг (будь так, эти дома блестели бы как новенькие!), а в скорости отъема денег у собственников. Причем вполне законным, на первый взгляд, способом - путем предъявления людям счет-квитанций за жилищно-коммунальные услуги.

Рвение, достойное лучшего применения, привело к тому, что в квартиры поступило по две-три платежки. Кому, за что и сколько платить? Эти вопросы завели собственников в тупик, и они начали посылать сигналы SOS в разные инстанции, в районную и городскую администрации, даже в министерство ЖКХ и энергетики Свердловской области.

- Неужели вы не понимаете, что такими действиями ставите людей в неловкое положение? – обратилась глава города Валентина Исаева к руководителям вышеназванных УК. – Прежде всего, необходимо заключать договоры с ресурсоснабжающими организациями, а уж потом, на основании этих договоров, продавать услуги жильцам и выставлять им счета для оплаты.

Выяснилось, что у УК «Экономэнергоресурс» возникли спорные отношения из-за двух домов с УК «Уралэкспо-НТ» и из-за девяти (!) домов - с УК «Строительные технологии». Клубок проблем оказался настолько большим и тугим, что надежда распутать его осталась только на суд. Судебные заседания пройдут в ближайшее время, и собственники узнают, наконец, кто из претендентов на управление их домами действовал в рамках закона, а кто – нет.

Но самое главное то, что УК, не оказывающая услуг собственникам, не должна брать с них и деньги. А законное право на управление домом наступает для нее лишь с того момента, когда силу приобретает договор между ней и предприятием-поставщиком ресурсов.

Валентина Исаева адресовала, в частности, УК «Строительные технологии», несколько важных вопросов, которые, к сожалению, остались риторическими.

(Окончание на 2-й стр.)

Фото Сергея КАЗАНЦЕВА.

# Михалина Лысова – лучшая спортсменка Нижнего Тагила!

**На традиционном заседании городского физкультурно-спортивного актива подвели итоги 2010 года. Лучшей спортсменкой признана чемпионка Параолимпийских игр в Ванкувере Михалина Лысова, кубок ей вручила глава Нижнего Тагила Валентина Исаева.**

(Окончание на 2-й стр.)

* Михалина Лысова.

## Выпал из окна девятого этажа

**Пятилетний малыш выпал из окна девятого этажа дома на улице Захарова.**

Ребенок жив, сначала его отвезли в третью центральную горбольницу, а затем на машине медицины катастроф в Екатеринбург.

Как выяснилось, накануне мама и ее гражданский супруг оставили мальчика ненадолго дома одного, решили сходить в магазин. В отсутствие взрослых малыш каким-то образом сумел открыть окно и выпал на улицу. Ребенка обнаружила девушка-соседка, она увидела раздетого малыша возле подъезда. Мальчик зашел с ней в подъезд, а когда она поинтересовалась, почему он в таком виде, и малыш рассказал, что произошло, девушка немедленно вызвала «скорую». Врачи определили у ребенка перелом ключицы и обеих рук.

По информации пресс-службы УВД, семья в поле зрения правоохранительных органов раньше никогда не попадала, мама с малышом раньше проживала в поселке Черноисточинск, в наш город она переехала около двух с половиной месяцев назад.

Сейчас мать вместе с ребенком находится в екатеринбургской больнице. По факту случившегося проводится проверка.

**Ольга КУЛАЕВА.**

# 9 Мая на Театральной площади будет концерт

**Подготовка к 66-летию Победы в Нижнем Тагиле идет полным ходом. Об этом говорили на оргкомитете, который прошел в администрации города.**

Помимо традиционных муниципальных денежных выплат и материальной помощи от предприятий, выдачи дисконтных карт, для ветеранов Великой Отечественной войны, тружеников тыла и всех тагильчан подготовлена обширная культурная и спортивная программа. Начнется она 28 апреля со Всероссийских соревнований по спортивной гимнастике «Кубок Победы» и завершится 21 мая легкоатлетическим «Вагонским марафоном» памяти А.П. Евдокимова. Причем праздники пройдут не только во всех районах города и отдаленных микрорайонах, но и на вновь присоединенных территориях, чтобы ни один ветеран, участник Великой Отечественной войны и труженик тыла не остался обойденным вниманием и заботой.

Непосредственно 9 мая помимо традиционных митинга на Рогожинском мемориале, парада военной техники, демонстрации трудящихся на Театральной площади и легкоатлетической эстафеты на приз газеты «Тагильский рабочий», в 17 часов у драматического театра начнется концерт, который завершится около 20 часов. Кстати, в этот день движение в центре города с 7.30 до 21 часа будет перекрыто.

Репетиция праздничного парада пройдет 7 мая, с 15 до 17 часов. На это время проезд по проспекту Ленина тоже будет закрыт.

В этом году парад духовых оркестров, который начнется 5 мая, в 17 часов, пройдет по проспекту Строителей. Планируется участие девяти творческих коллективов из шести муниципальных образований Свердловской области.

Впервые для жителей Гальяно-Горбуновского массива в парке микрорайона 8 мая пройдут праздничные гулянья.

Очень остро стоит вопрос уборки города перед майскими праздниками. График проведения субботников составлен, всем предприятиям и учреждениям определены территории, за которые они отвечают. Глава города Валентина Исаева подчеркнула: этот вопрос будет контролироваться очень жестко, список тех, кто проигнорировал участие в весенней уборке, будет составляться ежедневно. Закончить очистку города от мусора планируется в конце апреля. 27, 28 и 29 апреля состоится контрольный объезд. Начнется он с Дзержинского района.

**Елена БЕССОНОВА.**

## В стране и мире

### Третьего обязательного ЕГЭ не будет

**Министерство образования отказалось от введения обязательного ЕГЭ по иностранному языку.**

Новый проект образовательного стандарта, опубликованный на сайте ведомства утром 19 апреля, был удален вечером и его место занял другой, согласно которому, как и сейчас, ЕГЭ обязательно сдается только по русскому языку и математике, пишет «Коммерсантъ». О новом варианте стандарта накануне написала «Российская газета». В комментарии изданию руководитель группы по разработке документа Александр Кондаков пояснил, что введение обязательного экзамена по иностранному языку соответствует требованиям времени. По его словам, решение о включении этого предмета в число обязательных было принято «по итогам многочисленных дискуссий».

### Уволен командир московского ОМОНа

**Президент России Дмитрий Медведев провел вчера очередные перестановки в правоохранительных органах. Уволены семь милицейских генералов, в том числе начальник московского ОМОНа.**

Указом президента от занимаемых должностей освобожден заместитель начальника милиции общественной безопасности ГУВД по Москве, командир отряда милиции особого назначения (ОМОН) генерал-майор милиции Вячеслав Хаустов. Он руководил столичным ОМОНом с 2007 года. При нем в феврале 2010 года вокруг отряда разразился скандал, вызванный статьей в журнале The New Times «Рабы ОМОНа». В статье со слов сотрудников 2-го батальона московского ОМОНа рассказывалось о многочисленных правонарушениях и тяжелых условиях работы, а также о коррупционной деятельности милицейского начальства. ГУВД Москвы и сам Хаустов категорически опровергли изложенные в статье факты, а затем подали в суд на издание. В ноябре 2010-го суд частично удовлетворил иск против The New Times, обязав издание опровергнуть опубликованную информацию. Вячеслав Хаустов заявил, что по-прежнему будет руководить ОМОНом столицы. Он добавил, что его увольнение объясняется общей реформой внутренних органов. «В новой структуре нет должности замначальника милиции общественной безопасности», - заявил В.Хаустов, добавив, что он по-прежнему остается руководителем подразделения.

### Госдума отказалась клеймить взяточников

**Государственная дума РФ в первом чтении отклонила законопроект о нанесении клейма в виде буквы «К» на осужденных за коррупционные преступления, сообщает «Интерфакс».**

Поправка в Уголовный кодекс, предусматривающая такое наказание, была предложена руководителем фракции ЛДПР в Госдуме Игорем Лебедевым. Согласно идее Лебедева, статьи 290 и 291 УК РФ предлагалось дополнить положением о нанесении гражданам, отбывшим назначенное судом наказание, неуничтожаемой метки в виде клейма размером три на два сантиметра на тыльную сторону левой ладони. Благодаря такой метке работодатель мог бы отказать кандидату в приеме на должность в связи с тем, что тот был замечен в коррупционной деятельности. Лидер ЛДПР Владимир Жириновский заявил, что такой закон необходим в качестве «пугающего фактора». По его словам, для победы над коррупцией необходимо «заклеймить тысячу человек». Клеймение преступников в прошлом было достаточно распространенным методом наказания. В России клеймение было отменено в конце XIX века как недостаточно эффективная мера борьбы с преступностью.

### Можно ехать в Тунис

**МИД РФ считает оправданным возобновление туристических поездок россиян в Тунис.**

При этом туристам напоминают о необходимости соблюдать меры безопасности и избегать скоплений большого количества людей. Туроператорам, однако, рекомендуется ограничить организацию поездок россиян традиционными для отдыха прибрежными зонами и воздержаться от экскурсий в столицу - город Тунис, на остров Джерба, а также в южные пустынные районы.

### Миллиардера выгнали из Бразилии

**Основатель компании Microsoft Билл Гейтс был выдворен из Бразилии, где проводил отпуск.**

Вместе с Гейтсом страну пришлось покинуть нескольким его друзьям. Все они были задержаны во время лодочной прогулки по реке Риу-Негру (крупнейший приток Амазонки). У экипажа их судна не оказалось разрешения на работу. Несмотря на то, что у Билла Гейтса и его спутников проблем с документами не было - все они легально прибыли в Бразилию по туристическим визам - за использование нелегальной рабочей силы иностранцев оштрафовали и обязали покинуть страну в течение трех дней.

### Пиццу – в СИЗО

**В соответствии с правилами внутреннего распорядка СИЗО, опубликованными на сайте ФСИН (DOC), администрация изолятора «при наличии соответствующих условий» обеспечивает доставку блюд для подозреваемых и обвиняемых из пунктов общественного питания.**

Среди прочих платных бытовых и медико-санитарных услуг, доступных подозреваемым и обвиняемым, указаны ремонт обуви, модельная стрижка, укладка волос на голове, услуги нотариуса, снятие копий с документов, а также некоторые медицинские услуги. Правила устанавливают, что сотрудникам СИЗО следует обращаться к подопечным на «вы», называть их «гражданин» или «гражданка» и далее по фамилии либо «подозреваемый», «обвиняемый» или «осужденный», соответственно. В свою очередь, контингент изолятора также обязан обращаться к сотрудникам СИЗО на «вы» и называть их «гражданин» или «гражданка». Другая норма, закрепленная в новой редакции правил, - возможность непрерывного сна в течение не менее восьми часов.

### Рассекречен рецепт невидимых чернил

**ЦРУ во вторник обнародовало шесть документов, которые были засекречены со времен первой мировой войны и считаются самыми старыми из секретных документов управления.**

В рассекреченных документах, которые датируются 1917 и 1918 годами, содержатся рецепты приготовления невидимых чернил. Один из рецептов описывает изготовление чернил на основе сульфата железа, цианистого калия и рисового крахмала с добавлением воды и обычных чернил. Чтобы они проявились, нужно было применить водный раствор йодата калия и винной кислоты. Другой документ, написанный в июне 1918 года по-французски, рассказывает о составе немецких невидимых чернил. По всей видимости, отмечает агентство, информация о невидимых чернилах была столь важна, что в 1976 году ЦРУ отказалось снять с нее гриф секретности.

По сообщениям Лента.ру, РИА «Новости», Известия.ру
подготовил Владимир МАРКЕВИЧ.

$ 28,14 руб. -27 коп.
€ 40,55 руб. +11 коп.
4 607174 170025 23224

# ...лучшая спортсменка Нижнего Тагила!

(Окончание. Начало на 1-й стр.)

Фото Сергея КАЗАНЦЕВА.

* Ксения Кривова.

Кроме достижений Михалины особо отметили победы на чемпионатах Европы и мира легкоатлетки Марии Савиновой (клуб «Спутник»), кик-боксеров Ксении Кривовой (ДЮСШ «Юность»), Максима Айсина и Зураба Фарояна (оба – ДЮСШ «Тагилстрой»). За год тагильские тренеры подготовили одного мастера спорта международного класса и пятнадцать мастеров спорта России. Лучших специалистов наградили почетными грамотами и благодарственными письмами.

- Спортивные традиции выгодно отличают ваш город, - отметил министр физической культуры и спорта Свердловской области Леонид Рапопорт. - Тагильчане впереди и по массовости, и по количеству медалей, завоеванных на самых серьезных соревнованиях. В регионе определены 29 приоритетных олимпийских видов спорта, больше половины из них развивают в Нижнем Тагиле. Вскоре будет создан филиал училища олимпийского резерва, чтобы спортсмены и тренеры не уезжали из родного города.

По итогам 2010 года двадцать два тагильских чемпиона будут получать именные стипендии: шесть представителей гребного слалома (Дмитрий Ларионов, Михаил Кузнецов, Евгений Доронин, Павел Бизяев, Антон Банков и Кирилл Базин), четыре кик-боксера (Ксения Кривова, Максим и Михаил Айсины, Юрий Чусовлянкин), по три легкоатлета (Мария Савинова, Илья Охремов, Иван Нестеров) и штангиста (Егор Климонов, Светлана Ульянова, Татьяна Нияматова), боксеры Вера Слугина и Ирина Потеева, лыжница Михалина Лысова, дзюдоистка Ксения Чибисова, скалолаз Богдан Посьмашный и пловчиха Дарья Деева.

Особой награды удостоена воспитанница ДЮСШ «Юность» Ксения Кривова, по поручению федерации кик-боксинга России ей вручен почетный знак «Лучшая спортсменка страны». Для 19-летней девушки это не просто аванс на будущее, это признание мастерства. Ксения выступает в разделе семи-контакт, где россияне очень редко добиваются успехов, а тагильчанка в минувшем сезоне одержала победу на молодежном первенстве мира и завоевала «серебро» на чемпионате Европы среди взрослых.

**Татьяна ШАРЫГИНА.**


## ИСПОЛНИТЬ МЕЧТУ СЕЙЧАС – ЭТО ВЫГОДНО!

**ВОПРОС В РЕДАКЦИЮ:**
**Анатолий, инженер**

Долгое время мы с женой жили вместе с родителями, а в прошлом году удалось разменять большую родительскую квартиру, и мы обрели свой дом. Теперь хотим оборудовать кухню: купить холодильник, плиту, кухонный гарнитур и обеденную зону. Но после расходов на переезд и ремонт, на новые приобретения наших накоплений уже не осталось. Чтобы осуществить наши планы понадобятся заемные средства - около 150 тысяч рублей. Посоветуйте, можно ли сегодня получить такой кредит без залога и поручителей, и в какой банк обратиться?

**ОТВЕЧАЕТ**
**Алексей Юрьевич Овчинников, вице-президент – директор департамента розничных услуг Уральского банка реконструкции и развития:**

Потребительское кредитование вновь становится доступным. Но чтобы сделать правильный выбор, необходимо узнать требования, которые различные банки предъявляют к заемщикам и изучить все финансовые условия. На консультации в банке просите предоставить рассчитанный график платежей, учитывающий сумму, ставку и срок кредитования. Еще один важный момент: если вы планируете рассчитаться по кредиту досрочно, уточните, возможно ли это, и на каких условиях.

Специалисты УБРиР на этапе консультации предоставляют будущим заемщикам полный график платежей, где общая сумма выплат выделена отдельной строкой. В данном случае (150 тысяч рублей на 60 месяцев - кредит «Открытый») ежемесячный платеж составит 4 403 рубля*. Благодаря тому, что УБРиР этой весной снизил ставки по данному виду кредита и отменил единовременную и ежемесячную комиссии, эта сумма невелика и не станет большой нагрузкой для семейного бюджета.

Удобство погашения кредита - тоже немаловажный момент, поэтому уточните заранее, в какое время работают кассы банка? Возможно ли внесение средств в счет погашения кредита через банкоматы?

Отделения Уральского банка реконструкции и развития имеют удобный режим работы и открыты для частных клиентов в будни и в выходные дни. Кроме того, у банка есть сеть банкоматов с функцией приема наличных, через которые можно вносить платежи в любое время.

Кредит - это традиционный финансовый инструмент, который во многих случаях действительно выгоден, т.к. он помогает реализовать потребности «здесь и сейчас», постепенно расплачиваясь за покупки небольшими частями. Надеюсь, что с помощью кредита «Открытый» Уральского банка реконструкции и развития Вы сможете приобрести новую технику, благодаря которой домашние хлопоты станут приятными.

**Алексей Юрьевич Овчинников**
вице-президент – директор департамента розничных услуг Уральского банка реконструкции и развития

**Вы можете задать свой вопрос специалистам банка:**
**тел.: 33-58-03,**
**e-mail: bank@ubrr.ru**

* Условия кредита «Открытый» ОАО «УБРиР»: Сроки и ставки (годовые): 12, 36, 60 мес. – 25%, 84 мес. – 27%. Сумма: 71 000-450 000 рублей. Кредит предоставляется по банковской карте. За выдачу наличных в банкоматах и кассах сторонних банков взимается комиссия – 0,8% от суммы операции, но не менее 110 рублей. Кредит оформляется без обеспечения, в случае, если при расчете лимита кредитования учитывается только доход заявителя. Пени, начисляемые в случае нарушения сроков возврата кредита, уплаты процентов за пользование денежными средствами: 45% годовых.
Реклама ОАО "УБРиР". Ген. лицензия ЦБ РФ №429.


## Уральская панорама

### 2,5 миллиарда рублей - на спорт

**В текущем году из бюджета Свердловской области на развитие физкультуры, спорта и здорового образа жизни будет выделено 2,5 миллиарда рублей, сообщили агентству ЕАН в пресс-службе регионального министерства финансов.**

**Среди важных обязательств Свердловской области - ввод в эксплуатацию первого пускового комплекса трамплинов на горе Долгой в Нижнем Тагиле. Сметная стоимость реконструкции всего объекта - 1,8 миллиарда рублей. Областной бюджет в 2011 году выделяет на это строительство 312,6 миллиона рублей. Кроме того, около 100 миллионов рублей поступит из федерального бюджета.**

### Депутаты – против министра

**Депутаты Областной думы предложили поставить перед губернатором вопрос о несоответствии занимаемой должности министра здравоохранения Свердловской области Аркадия Белявского,**

**К сведению жителей города Нижний Тагил**

**22 апреля,** с 16.00 до 17.00, будет вести прием жителей города Нижний Тагил **Дмитрий Юрьевич НОЖЕНКО**, министр торговли, питания и услуг Свердловской области.

Прием будет проходить по адресу: ул. Пархоменко, 1а, аудитория 207 (здание администрации города Нижний Тагил, 1-й подъезд, 2-й этаж).

### Автомобиль выставлен на продажу

**В Екатеринбурге выставлен на продажу автомобиль «Lincoln Town Car», на котором в начале своей губернаторской карьеры передвигался по области Эдуард Россель.**

**В характеристике указано, что пробег заднеприводного зеленого «Линкольна» составляет 90 тысяч километров, он находится в идеальном состоянии и продается за 350 тысяч рублей. Срок действия объявления – до 29 апреля текущего года.**

**По сообщениям «Нового Региона», ЕАН подготовила Надежда СТАРКОВА.**

ЖКХ

# Что стоит за двойными квитанциями?

(Окончание. Начало на 1-й стр.)

«Почему при споре с другой УК не разрешаете его в рамках исключительно «своих» услуг, если вы продолжаете обслуживать дом? Выставляйте людям счета за техническое содержание и текущий и капитальный ремонт!», «Почему, если у вас нет договорных отношений с поставщиками тепла, воды, электроэнергии, вы считаете позволительным взимать с жильцов за эти услуги деньги, но не передаете их по назначению, а аккумулируете на своих счетах?», «Почему вы «садите» город, не перечисляя в бюджет средства на ремонты и содержание муниципального жилья?»

Многие собственники спохватились и пишут заявления с требованием вернуть им деньги, но пока трудно предполагать, чем закончится эта эпопея.

Решающее слово – за судом, который поставит точку в треволнениях собственников и умерит прыть и аппетиты некоторых коммунальщиков. Но вызывает тревогу то обстоятельство, что ситуации с дележками многоквартирных домов (истории, рассмотренные на совещании, приняли уже гипертрофированную форму) не так уж и редки. Во всяком случае, редакция располагает не одним фактом предъявления собственникам двойных квитанций. И пока не все жильцы созрели до исковых заявлений в суды, они продолжают доставать из своих почтовых ящиков дублирующие друг друга платежки в пользу разных УК.

**Нина СЕДОВА.**

к отчетно-выборной конференции партии «Единая Россия»

# Борьба за здоровье остается приоритетом

**На программу модернизации здравоохранения Свердловской области, в том числе - на закупку современного оборудования и обучение врачей, в 2011-2012 годах будет выделено 15,5 млрд. рублей. Улучшение оснащения больниц позволит изменить качество оказания медицинской помощи на Урале. В итоге это сократит смертность и стабилизирует демографическую ситуацию.**

* Губернатор Свердловской области Александр Мишарин, архиепископ Екатеринбургский и Верхотурский Владыка Викентий и заместитель главного врача Демидовской больницы Михаил Дьячков на открытии перинатального центра.

Фото Николая АНТОНОВА.

### Каждой больнице – новое оборудование

Программа модернизации здравоохранения Свердловской области обещает стать одной из самых масштабных в стране, сообщил во время недавнего визита в Екатеринбург депутат Государственной думы Максим Мищенко, координатор проекта «Качество жизни. Здоровье» партии «Единая Россия». По его словам, в рамках проекта партии «Единая Россия» больницам Свердловской области в ближайшие годы будет выделено 15,5 млрд. рублей: 10,5 млрд. рублей из федерального бюджета и 5 млрд. - из регионального. По мнению председателя правительства Свердловской области Анатолия Гредина, благодаря этим средствам удастся коренным образом улучшить здравоохранение области.

– Полагаю, - говорит Анатолий Гредин, - необходимо обратить особое внимание на реализацию программы модернизации здравоохранения Свердловской области. Ее цель в кардинальном улучшении технической оснащенности медицинских учреждений, сокращении дефицита кадров, внедрении федеральных стандартов оказания медицинской помощи. На реализацию мероприятий выделено более 15 миллиардов рублей. И наша задача – обеспечить эффективное и своевременное выполнение программы.

Речь идет о проведении ремонтов в 147 лечебных учреждениях области, закупке более тысячи современных медицинских аппаратов. В Краснотурьинске, Ирбите и Асбесте откроются три перинатальных центра, в Нижнем Тагиле – областная станция переливания крови, в Верхней Салде – родильный дом, а в больнице Североуральска, наконец, появится новый лечебный корпус. В 2011 году планируется завершить строительство областного противотуберкулезного диспансера в Екатеринбурге.

В минувшем году перинатальный центр открылся и в Нижнем Тагиле. Начала его работы ожидали не только тагильчанки, но и жительницы Пригородного района, ряда городов северного куста. Открытие центра новых медицинских технологий в конце августа 2010 года стало главным событием для города металлургов и машиностроителей. Участие в пуске центра принял губернатор Свердловской области Александр Мишарин. Здесь созданы современные условия для работы врачей. С первых дней, по словам Михаила Дьячкова, заместителя главного врача Демидовской больницы по акушерско-гинекологической помощи, перинатальный центр начал работу в штатном режиме:

- Самое главное для персонала нашего центра, чтобы ребенок и мама были здоровы. Для этого здесь трудятся почти 200 специалистов. Своей задачей считаем помощь будущим мамам с проблемами здоровья. Кроме женщин группы высокого риска к нам поступают и роженицы, у которых беременность протекала нормально, если они живут на территории, которую обслуживает перинатальный центр.

Праздником для тагильчан стала выписка первых шести мам с грудничками, вышедшими в жизнь в новом перинатальном центре. Волновались врачи и родственники. Особенно Антон Ряжечкин, машинист мостового крана колесобандажного цеха НТМК, и Татьяна Николаевна Жарникова. Они встречали Ирину Жарникову с малышкой. Дочь Антона и Ирины, которую назвали Полиной, родилась первой в день открытия перинатального центра. Только за первый месяц здесь появилось на свет 60 малышей.

Роженицы лежат в двухместных палатах, оборудованных кондиционером, душевой кабинкой и необходимыми медицинскими аппаратами. Новое оборудование – кардиотахографы, кресла, ламинарные потоки – помогли сделать процесс родов и родовспоможения намного комфортнее и безопаснее.

Сейчас в центре принимают до 20 родов в сутки. Он получил сертификат «Больница, доброжелательная к ребенку», который вручается по инициативе Всемирной организации здравоохранения.

Несколько лет назад в Тагиле открылись противоинфарктный и противоинсультный центры. Новое оборудование для центральной городской больницы №4 и терапевтического корпуса Демидовской больницы позволили эффективно бороться с недугами современного века. В ЦГБ №4 впервые провели малоинвазивные операции на проводящей системе сердца.

### Хорошему врачу – достойную зарплату

В минувшем году в Тагиле закуплено новейшее оборудование для отделения реанимации новорожденных детской больницы №2: четыре кювеза, два монитора, три аппарата искусственной вентиляции легких. Поступил новый рентгенодиагностический комплекс, установленный в детской больнице №3. Но даже новое оборудование будет простаивать, если нет специалистов, умеющих на нем работать. В проекте «Качество жизни» особое внимание уделяется обучению врачей: только за 2010 год в Свердловской области 150 специалистов прошли курсы повышения квалификации в Уральской государственной медицинской академии.

В Тагиле в минувшем году приняты на работу восемь врачей. К больным вышли 16 интернов. Специально для обмена опытом к нашим медикам приезжали преподаватели Российского государственного университета имени А.И. Пирогова. В течение трех недель на базе перинатального центра проходило обучение педиатров, гинекологов, неонатологов.

Постоянно увеличивается и зарплата медицинских работников. На совещании, посвященном развитию отечественного здравоохранения, прошедшем 14 марта, премьер-министр РФ, лидер партии «Единая Россия» Владимир Путин привел в пример Свердловскую область: «Уже сейчас врачи областного перинатального центра получают 40 тысяч рублей ежемесячно. Средний медицинский персонал – до 20 тысяч. Это уже прилично».

Дополнительные выплаты за счет средств федерального бюджета на Среднем Урале ежемесячно получают 7624 человека, в том числе 1397 врачей первичного звена, 2278 медсестер первичного звена, 883 сотрудника фельдшерско-акушерских пунктов, 3066 специалистов скорой медицинской помощи. Областной бюджет помогает фельдшерам, работающим в качестве участковых врачей, врачам-фтизиатрам и некоторым другим категориям медиков.

Кстати, не в последнюю очередь повышение заработной платы сотрудникам «Скорой медицинской помощи» Нижнего Тагила привело к значительному улучшению качества обслуживания населения. Новый специализированный транспорт по программе приоритетного национального проекта «Здоровье», два реанимационных автомобиля класса «С», полученных в минувшем году, и четкая работа автоматизированной дежурной диспетчерской службы сделали свое дело. Нередко тагильчане звонят Сергею Безбородову, главному врачу «Скорой медицинской помощи», с благодарностью за оперативную и качественную помощь.

### Доктор для здоровых

Болезнь легче предотвратить, чем лечить. Этот постулат знают все. В рамках направления «Формирование здорового образа жизни» в 2010 году в России появились центры здоровья.

В Свердловской области открылось 18 таких центров. С января по август 2010 года в них прошли комплексное обследование и получили консультации специалистов более 40 тысяч человек.

В нашем городе работают два центра здоровья. С 1 марта они приступили к реализации областной программы «Кардиологическое здоровье мужчин». На каждого мужчину в возрасте 45-55 лет, который обратится в центр, будет заведен кардиологический паспорт. Михаил Красиков, руководитель одного из центров здоровья, отметил, что в таком паспорте будут указаны основные факторы, способствующие сердечно-сосудистым заболеваниям конкретного человека. Это наиболее эффективный метод профилактики инфарктов и инсультов.

Серьезную работу в области начали в минувшем году и в направлении пресечения наркомании у детей. Впервые, по инициативе губернатора Свердловской области Александра Мишарина, в виде эксперимента был протестирован ряд школ, в числе которых оказались тагильские школьники от 13 до 17 лет образовательных учреждений №45 и 10. Большая работа по информированию, созданию этичных условий для сдачи анализа позволили накопить опыт, сделать выводы. И школы, и медицинские работники подошли к тестированию ответственно, деликатно, внимательно проанализировали результаты. Большинство родителей и учащихся пришли к мнению, что подобное тестирование в системе, пропагандирующей здоровый образ жизни, важно для предупреждения наркозависимости у молодежи и школьников. В этом году учащиеся всех школ области прошли или пройдут тест на наркотики.

Оксана Хулап, начальник управления здравоохранения Нижнего Тагила, отмечает, что наш город в текущем году примет участие в федеральной программе модернизации здравоохранения для повышения качества жизни в Свердловской области и возлагает серьезные надежды на проект партии «Единая Россия» «Качество жизни. Здоровье»:

- В текущем году в больницы города поступит современное медоборудование, в том числе - два компьютерных томографа, два аппарата МРТ, рентгенаппарат и УЗИ экспертного класса. Усилится поддержка государства в решении кадровых проблем. Для нас это, - говорит Оксана Хулап, – очень важно.

***

**Все принимаемые меры по модернизации здравоохранения в Свердловской области дают результат: в 2010 году естественная убыль населения снизилась почти на 40 процентов. В регионе родилось 57,4 тысячи детишек, что на 2 процента выше уровня 2009 года. Смертность по сравнению с уровнем 2009 года сократилась на 2,4 процента.**

**Наталия ЗНАМЕНСКАЯ.**

## понедельник, 25 апреля

**5.00 9.00 12.00 15.00 03.00** Новости
**5.05** «Доброе утро»
**9.20** «Контрольная закупка»
**9.50** «Жить здорово!»
**11.00** «ЖКХ»
**12.20** «Модный приговор»
**13.20** «Детективы»
**14.00** Другие новости
**14.20** «Понять. Простить»
**15.20** «Хочу знать»
**15.50** Т/с «Обручальное кольцо»
**16.50** «Федеральный судья»
**18.00** Вечерние новости
**18.15** «След»
**18.55** «Давай поженимся!»
**19.55** «Пусть говорят»
**21.00** «Время»
**21.30** Т/с «Баллада о Бомбере»
**22.30** «Ядерное цунами»
**23.30** Ночные новости
**23.50** «Следствие по телу»
**00.45** Х/ф «Джильи»
**03.05** Х/ф «Что, если бы бог был солнцем?»

**РОССИЯ 1** **5.00** «Утро России»
**9.05** «С новым домом!»
**10.00** «О самом главном»
**11.00 14.00 16.00 20.00** Вести
**11.30 14.30 16.30 20.30** Вести-Урал
**11.50** «Казачки не плачут. Людмила Хитяева»
**12.50** «Кулагин и партнеры»
**14.50** Вести. Дежурная часть
**15.05** Т/с «Ефросинья. Продолжение»
**16.50** Т/с «Все к лучшему»
**17.55** Т/с «Институт благородных девиц»
**18.55** «Прямой эфир»
**20.50** «Спокойной ночи, малыши!»
**21.00** Т/с «Дом у большой реки»
**23.50** «Вести+»
**00.10** «Свидетели»
**01.00** «**Профилактика**»
**02.15** Х/ф «Мех: воображаемый портрет Дианы Арбус»

**НТВ** **4.55** «НТВ утром»
**8.30** «Следствие вели...»
**9.30 15.30 18.30** «Чрезвычайное происшествие»
**10.00 13.00 16.00 19.00 23.15** «Сегодня»
**10.20** «Чрезвычайное происшествие. Обзор за неделю»
**10.55** «До суда»
**12.00 02.40** «Суд присяжных»
**13.25** «Прокурорская проверка»
**14.40** «Давайте мириться!»
**16.30** Т/с «Улицы разбитых фонарей»
**19.30** Т/с «Демоны»
**23.35** «Честный понедельник»
**00.25** «Школа злословия»
**01.10** «В зоне особого риска»
**01.45** Т/с «Детектив Раш»
**04.05** «Ты не поверишь!»

**6.00 6.55 7.00 7.30 14.00 14.30 15.00 05.05** М/с
**8.00 15.30** Т/с «Папины дочки»
**9.00 17.30 21.25** «Пестрый зонтик»
**9.10 10.00 13.00** «6 кадров»
**9.30 22.00** Т/с «Светофор»
**11.00** Х/ф «Мумия. Гробница императора драконов»
**13.30 13.45** «Открытый вопрос»
**17.45** «Экспресс-новости»
**17.55** «Телегазета. Частные объявления»
**18.00** Х/ф «Собачье сердце»
**20.20** Новости «Тагил-ТВ»
**20.40** «Автоэксперт»
**20.45** «Сказка на ночь»
**21.00** «Время новостей»
**21.30** «Место происшествия»
**21.45** «Спросите нас»
**22.30** Х/ф «Закрытая школа»
**23.30** Х/ф «Близнецы»
**01.30** Т/с «Легенда об искателе»
**03.10** Т/с «Кремлевские курсанты»
**05.50** Музыка

**6.00** «Необъяснимо, но факт»
**7.00 7.25 7.55 8.30 8.55 11.40 12.05 12.30 13.00 13.25** М/с
**9.25 10.00 18.00 20.00** «Универ»
**10.30 11.00 14.00 19.30** Т/с «Счастливы вместе»
**14.30 23.00 00.00 04.35** «Дом-2»
**15.35** Х/ф «Звездные войны: эпизод 4 - новая надежда»
**18.30 20.30** «Зайцев +»
**19.00** Х/ф «Реальные пацаны»
**21.00** Х/ф «Взрыв из прошлого»
**00.30** «Секс» с Анфисой Чеховой»
**01.00** Х/ф «Сириана»
**03.40** «Комеди клаб»
**05.40** «Комедианты»

**РОССИЯ К** **7.00** «Евроньюс»
**10.00 15.30 19.30 23.30** Новости культуры
**10.25** Х/ф «Веселые ребята»
**12.00** «Линия жизни»
**12.55 13.40 18.35 23.50 00.30** Д/ф
**13.50** А. Прево. «История кавалера де Грие и Манон Леско»
**15.40** М/с
**16.00** М/ф
**16.15** Т/с «Девочка из океана»
**16.40 17.05** Д/с
**17.35** С. Прокофьев. Симфония №5
**19.45** «Главная роль»
**20.05** «Сати. Нескучная классика...»
**20.45** «Острова»
**21.25 01.40** «Academia»
**22.15** «Тем временем»
**23.00** «Кто мы?»
**01.15** Концерт
**02.30** Государственный ансамбль скрипачей «Виртуозы Якутии»

**ОТВ** **5.15** Итоги недели
**6.20** «Патрульный участок. На дороге»
**7.00** «Хорошее настроение»
**9.00 10.00 11.00 12.00 13.00 14.00 15.00 16.00 17.00 18.00 19.00** «События. Каждый час»
**9.10** «Ювелирная программа»
**9.30** «Вестник евразийской молодежи»
**10.20 02.15** «Действующие лица»
**11.10** «Автоэлита»
**11.40** «Прокуратура. На страже закона»
**12.30** «События. Акцент. Культура»
**12.45 13.45** «События. Обзор прессы»
**13.10** «Политклуб»
**14.05** Д/ф
**15.05** «Что!»
**15.35** «Кому отличный ремонт?!»
**16.05** «7»
**17.10** «Депутатское расследование»
**17.30** «Рецепт»
**18.10 01.55 03.50** «Патрульный участок»
**18.45 23.20 04.40** «События. Акцент»
**19.00** Баскетбол
**20.30** «Прямая линия. Трудовые отношения»
**21.00 02.35** «9 1/2»
**22.00** Т/с «Офицеры»
**23.00 04.10** «События. Итоги»
**23.35** Первенство России по футболу. Первый дивизион. «Урал» (Екатеринбург) - «Балтика» (Калининград)
**01.25** «События УрФО»
**02.30** «Астропрогноз»
**03.35** «De facto»

Домашний ПЛЮС
**6.30** «Непридуманные истории»
**7.00 18.00 19.30** «Одна за всех»
**7.30** «Джейми: обед за 30 минут»
**8.00** «По делам несовершеннолетних»
**9.00** Т/с «Врачебная тайна»
**10.00** «Дела семейные»
**11.00 14.00 21.00** Д/ф
**12.00** Х/ф «Платки»
**15.00** «Женская форма»
**16.00** Т/с «Таксистка»
**17.00 04.05** «Скажи: что не так?!»
**18.35** «Открытый вопрос»
**18.50** М/ф
**19.00** «Депутатские вести»
**20.00** Т/с «Точка кипения»
**22.00** Т/с «Доктор Хаус»
**23.00** «Время новостей»
**23.30** Х/ф «В твоих руках жизнь»
**01.15** Т/с «Помадные джунгли»
**02.10** Х/ф «Проклятые короли»
**05.05** Т/с «Лалола»
**6.00** Музыка

**5** **6.00 8.00 10.00 12.00 15.30 18.30 22.00** Сейчас
**6.10 9.25 20.00** Д/с
**7.00 10.30 04.45** Д/ф
**8.30** «Суд времени»
**11.10 12.30** Х/ф «Потерявшие Солнце»
**13.40** Х/ф «Батальоны просят огня»
**15.00 18.00 20.30** «Место происшествия»
**16.00** «Открытая студия»
**19.00** Т/с «Офицеры»
**21.00** Х/ф «Гражданин начальник»
**22.30** Х/ф «Битва за Москву»
**00.00** «Шаги к успеху»
**01.00** Х/ф «О, где же ты, брат?»
**03.10** «Женский вечер на 5-м»

**Ц** **6.00** «Настроение»
**8.25** Х/ф «Бармен из «Золотого якоря»
**9.50** Х/ф «Прощание славянки»
**11.30 14.30 17.30 19.50 20.30 23.30** «События»
**11.45** «Постскриптум»
**12.55** «Детективные истории»
**13.25** «В центре событий»
**14.45** «Деловая Москва»
**15.10 17.50** «Петровка, 38»
**15.30** Т/с «Я не вернусь»
**16.30** «Врачи»
**18.15** М/ф
**19.00** Т/с «Все золото мира»
**19.55** «Порядок действий»
**21.00** Х/ф «Мужчина в доме»
**22.40** «Линия защиты»
**00.00** Х/ф «Черный океан»
**01.35** Х/ф «Мисс Марпл Агаты Кристи»
**03.20** Х/ф «Гусарская баллада»
**05.05** Д/ф

**РОССИЯ 2** **7.00 9.30 14.15** «Все включено»
**7.55** «Top gear»
**9.00 11.00 11.15 14.00 19.55 02.55** Вести-спорт
**9.15 13.40 23.25 03.45** Вести.Ru
**10.30** «Индустрия кино»
**11.20 04.00** «Моя планета»
**12.25** «В мире животных»
**13.00** «Рыбалка с Радзишевским»
**13.15 03.05** «Страна.Ru»
**15.00** Профессиональный бокс
**16.05** Х/ф «Ударная сила»
**17.55** Футбол. Первенство России. Футбольная национальная лига. «Сибирь» (Новосибирск) - «КамАЗ» (Набережные Челны)
**20.10** «Хоккей России. Итоги сезона»
**20.50** «Начать сначала»
**21.25** Футбол. Премьер-лига. «Динамо» (Москва) - «Анжи» (Махачкала)
**23.40** Неделя
**00.55** Футбол. Чемпионат Англии. «Блэкберн» - «Манчестер Сити»
**05.00** Футбол. Премьер-лига. «Спартак» (Москва) - «Спартак-Нальчик»

**7** **5.10** Х/ф «Женские слезы»
**7.00** «Новое утро»
**10.00** «Дом мечты: родители в шоке»
**10.30** «Дом мечты: мужская берлога»
**10.55 22.20** Т/с «Черный ворон-2»
**11.50** «Академия жадности»
**12.20** «Осторожно, модерн!»
**12.50** Т/с «Смерть шпионам»
**16.00** Т/с «Смерть шпионам. Крым»
**18.00 19.00** Т/с «Комиссар Рекс»
**19.55 20.55** Т/с «Каменская-4. Тень прошлого»
**21.50** «Правильный выбор. Еда как шоу-бизнес»
**23.15 00.10** Т/с «Секретные материалы»
**01.00** Х/ф «Смертельный лабиринт»
**02.30** Х/ф «Мастер со сломанными пальцами»
**04.15** «Музыка на «Семерке»

Многопрофильный медицинский центр
Клиника здоровья и красоты
Приемы врачей высшей категории:
• Терапевт, ЛОР (д.м.н.)
• Кардиолог, хирург
• Гастроэнтеролог
• Психотерапевт (к.м.н.)
• Гинеколог, уролог
• Травматолог-ортопед
• Невролог, эпилептолог
• Рефлексотерапевт (к.м.н.)
• Онколог-маммолог (к.м.н.)
• Пульмонолог (д.м.н.)
• Ревматолог
• Эндокринолог
• Сердечно-сосудистый хирург (д.м.н.)
• Аллерголог-иммунолог (д.м.н.)
Офтальмохирургия:
• Комплексная диагностика
• Лазерная коррекция зрения (от +5 до -14 диопт)
• Операции при глаукоме, катаракте проводят к.м.н. и д.м.н.
Стоматология (скидка 10 % в апреле):
• Лечение и протезирование зубов
• Рентгендиагностика
• Гигиена и профилактика
Косметология:
• Лазерные технологии омоложения, эпиляции, наноперфорации
• Лазерное удаление пигментных пятен сосудистых звездочек, рубцов
• Мезотерапия, ботокс, массаж
Функциональная диагностика:
• ЭМГ, ЭЭГ
• Рео-ЭГ, РВГ
• Денситометрия
• ЭКГ, велоэргометрия
• Холтер, мониторирование АД
Широкий спектр УЗИ:
• УЗИ сердца, внутренних органов
• Органов брюшной полости, почек
• Органов малого таза, суставов
• УЗДГ сосудов конечностей, шеи
Лабораторные исследования:
• Клинико-биохимические
• ИФА, ПЦР
• Цитологические
Доп. услуги:
• Выдача БОЛЬНИЧНОГО ЛИСТА
• Вызов врача, медсестры на дом
• Выдача справок для водителей, на владение оружием
• Проведение мед. осмотров
г. Нижний Тагил, ул. Черемшанская, 3, (р-он «Рудоуправление»)
ежедневно с 8:00 до 20:00 тел. (3435) 45-70-40, 48-70-60, 42-42-42
www.klinika-nt.ru
НЕОБХОДИМА КОНСУЛЬТАЦИЯ СПЕЦИАЛИСТА
Лицензия № ЛО-66-01-000791 от 29.04.2010, выданная Минздравом Свердловской области
реклама

ЭКОПЛАСТ
Нам - 9 лет
Пластиковые окна

Жалюзи
Ремонт окон
Скидки
В подарок
дополнительное утепление, энергосберегающий стеклопакет и уборка мусора.
Нижний Тагил, ул. Пархоменко, 136
Тел.: 43-35-50
реклама

АНТИПСОРИАЗ
Забудьте о псориазе! Уникальный крем косметический "Антипсориаз" из свежих соков растений. Длительное очищение кожи на срок более одного года у многих пациентов! Не содержит гормонов и искусственных добавок. Апт. "Радуга", Мира, 29 / Газетная, 80, т. 41 0037; "Аптекарь", п. Ленина, 23/40, т. 25 0977. Горячая линия и заказ почтой: (495) 506 8184. Перед применением ознакомьтесь с инструкцией. Сертр. № РОСС RU.АВ37.В00968. www.antipsoriaz.ru.
НЕОБХОДИМА КОНСУЛЬТАЦИЯ СПЕЦИАЛИСТА
РЕКЛАМА

г. ВЛАДИМИР фабрика ПО КАРМАНУ
Выставка-продажа с 14 по 21 апреля
КОРОНА
БРЮКИ мужские женские
мужские костюмы
ЦЕНЫ ОТ ПРОИЗВОДИТЕЛЯ
Адрес: ул. Балакинская, 18, тел.: 25-97-15.
Товар сертифицирован. НЕ ГАДАЙ - У НАС ДЕШЕВЛЕ!
реклама

**8.00 15.15 16.15 18.15 19.05 21.35 03.10** Д/с
**9.00 00.30** Т/с «Оружие»
**10.10 11.15** Воины мира
**11.00 15.00 18.00 20.00 00.00** Новости
**12.10** Х/ф «Дождь в чужом городе»
**16.30** Х/ф «Таможня»
**20.30** Т/с «Дети Ванюхина»
**21.55** Т/с «Конвой РО-17»
**01.35** Х/ф «Нежный возраст»
**03.45** Х/ф «Ольга и Константин»
**05.05** Х/ф «Сын полка»

**TV 1000** **6.00 00.00** Х/ф «Частная жизнь Пиппы Ли»
**8.00** Х/ф «Страна холмов и долин»
**10.00** Х/ф «Влюбиться в невесту брата»
**12.00** Х/ф «Суши girl»
**14.00** Х/ф «Август»
**16.00** Х/ф «Стефани Дэли»
**17.50** Х/ф «Сердцеедки»
**20.00** Х/ф «Отель «Парадизо»
**22.00** Х/ф «Первая любовь»
**01.40** Х/ф «Жак-бедняк»
**04.10** Х/ф «На юг»

**РУССКОЕ КИНО TV 1000** **9.00 10.30** Х/ф «Первая попытка»
**12.30** Х/ф «Возвращение мушкетеров, или Сокровища кардинала Мазарини»
**15.00** Х/ф «Ужас, который всегда с тобой»
**17.00** Х/ф «История весеннего призыва»
**19.00** Х/ф «Цареубийца»
**21.00** Х/ф «Удаленный доступ»
**23.00** Х/ф «Придел ангела»
**00.50** Х/ф «Андриеш»
**02.00** Х/ф «Кочегар»
**03.30** Х/ф «Бумеранг»
**05.30** Х/ф «Запрещенная реальность»

**РЕТРО** **8.10 20.10 00.05 00.50 02.10** Портреты во времени
**8.15** Х/ф «Реальная любовь»
**10.40 12.05 14.10 17.40 22.40 03.40 05.25 06.40** Ретроспектива
**10.50** Утренняя почта
**11.25 23.35** Эта неделя в истории
**12.10** Х/ф «Человек идет за Солнцем»
**13.20 21.55 22.45 03.45 04.15 05.30** Д/ф
**13.40** В. Высоцкий. Песни, монологи
**14.20 16.10** Новогодний «Голубой огонек» 1985 г.
**17.50** Х/ф «Хористы»
**19.30** Голубой огонек
**20.15** Х/ф «Ослиная шкура»
**00.10 04.45** Повторный сеанс
**00.55** Битклуб и Мюзикладен
**02.15** Х/ф «Ноктюрн»

**ДОМ КИНО 2** **6.00 14.00 22.00** Т/с «Частный детектив»
**6.45** Х/ф «Бумер»
**8.35** Х/ф «Коллеги»
**10.15** Х/ф «Дульсинея Тобосская»
**12.30** Х/ф «Вам и не снилось»
**14.45** Х/ф «Обида»
**16.10** Х/ф «Солярис»
**18.50** Х/ф «Исповедь содержанки»
**20.20** Х/ф «Серебряный самурай»
**22.45** Х/ф «Комната с видом на огни»
**00.15** Х/ф «Начальник Чукотки»
**01.45** Х/ф «Плащаница Александра Невского»
**03.50** Х/ф «Трава зелена»

**ТВ 3** **6.00** М/ф
**6.30** Т/с «Альф»
**7.00 13.00 18.00** Т/с «Мужчина во мне»
**8.00 14.00** Научите меня жить
**9.00 17.00** Загадки истории
**10.00** Х/ф «Эдвард Руки-Ножницы»
**12.00** Далеко и еще дальше
**15.00** Х/ф «Деловая девушка»
**19.00** Т/с «Гавайи 5-0»
**20.00** Т/с «Навигатор»
**21.00** Т/с «Грань»
**22.00** Д/ф
**23.00** Х/ф «Полярная буря»
**01.00** Покер-дуэль

**ОТВ** **8.00** М/ф
**10.00** Тысяча мелочей
**10.30 20.30** Самое смешное видео
**11.30 00.00** Операция «Должник»
**12.00 18.30** Вне закона. Преступление и наказание
**12.30** Х/ф «Аты-баты, шли солдаты»
**14.30 18.00 23.00** Дорожные войны
**15.00 19.30** Судебные страсти
**16.00** Т/с «CSI: место преступления Майами-7»
**17.00 01.00** Брачное чтиво
**19.00 22.30** Соседи
**21.30 00.30 02.30** Улетное видео по-русски
**01.30** Спокойной ночи, мужики!
**03.00** Голые и смешные
**03.45** Х/ф «Мелкий бес»
**05.30 06.35** Х/ф «Байрон. Притча об одержимом»

**РЕН** **5.00 6.00** Неизвестная планета
**5.30** Громкое дело
**6.30 13.00** Званый ужин
**7.30 01.50** Мошенники
**8.30 20.00** Т/с «Опера. Хроники убойного отдела»
**9.30 12.30 16.30 19.30 23.30** «Новости 24»
**10.00** Не ври мне!
**11.00** Час суда
**12.00 16.00 19.00 23.00** Экстренный вызов
**14.00** Х/ф «Западня»
**17.00** Тайны мира
**18.00** В час «пик»
**21.00** Т/с «Меч»
**22.00** Дело особой важности
**00.00** Х/ф «Хостел-2»
**03.00** Покер после полуночи

**EUROSPORT** **12.30** Мотоспорт
**13.45** Автоспорт
**13.30 17.00 04.15 18.00** Велоспорт
**14.30 15.00 19.30 22.30 00.00** Снукер. Чемпионат мира
**21.30 03.15** Футбол. Клуб чемпионов
**03.00** Вот это да!!!

**EUROSPORT 2** **7.00** Новости выходного дня
**11.30 17.30 22.00 23.00 04.00 04.15** Новости
**13.00 03.00** Серфинг. Журнал
**14.00** Футбол. Японская лига
**15.00** Маунтин байк. Кубок мира
**16.00 03.15** Хоккей на траве. Чемпионат Европы
**18.00 00.00** Снукер. Чемпионат мира
**19.00** Супербайк. Чемпионат Британии
**22.30** Автоспорт
**23.30** Экстремальные виды спорта

**Discovery CHANNEL** **8.00 15.45** Пятая передача
**8.25 13.00 19.00** Дерзкие проекты
**9.20 20.00 06.10** Требуется сборка
**9.50 20.30 06.40** Как это работает
**10.15 16.15 04.50** Разрушители легенд
**11.10 03.55 07.05** Изобрести будущее
**12.05** Выжить любой ценой
**13.55 21.00 02.00** Top gear
**14.50 15.20** Махинаторы
**17.10 01.00** Грязная работенка
**18.05** Смертельный улов
**22.00 03.00** Золотая лихорадка
**23.00** Рыба-меч
**00.00** Пивовары
**05.45** Молниеносные катастрофы

**NATIONAL GEOGRAPHIC CHANNEL** **8.00** В объективе
**9.00** Акулий рай
**10.00 15.00** Глиняная армия Китая
**11.00 16.00** Тайны древности
**12.00 18.00** Великие миграции
**13.00 19.00** Авианосец
**14.00 22.00 07.00** Лучшая работа в мире
**14.30 22.30 07.30** Только не рассказывайте маме, что я...
**17.00** Потерянный рай Африки
**20.00** Взгляд изнутри
**21.00 04.00** Злоключения за границей
**23.00 02.00 05.00** Граница
**00.00 03.00 06.00** Полицейские на Аляске
**01.00** Запреты

**ДРАЙВ** **8.00** Кроссовер. Городской внедорожник
**8.30** 4х4
**8.55 11.25 13.55 01.25 07.00** Мотодизайн
**9.00** Вторые руки
**9.30** Английские мотоциклы от А до Я
**10.00** Встречное движение
**10.30 02.55** Герои автострады
**11.30 16.30** Зеленый транспорт
**12.00** По дорогам второй мировой
**12.30** Мотомир с Анастасией Нифонтовой
**13.00 21.05 22.30 02.00** Автоклассика
**13.25 22.55** Лучшие машины мира
**14.00** 50 машин, которые стоит попробовать
**14.15** Израиль. Нам любые дороги дороги
**14.45** Автозвук
**15.00** Мотоособенности
**15.30 06.30** Горячая десятка
**16.00 00.55** Тюнинг
**17.00 21.30 01.30** Мотодрайв
**17.30** Ретроавто
**18.00** Внедорожники
**18.30** Контрольная поездка
**19.10** Городские джунгли
**19.40 07.05** Суперкросс-2009
**20.35 23.25 04.30 05.30** Автоопасности
**22.00** Кругосветка по бездорожью
**23.55** Автомобили будущего
**00.25** Группа разбора
**02.25** Персона
**03.50** Автозвезды
**05.00** Мой гараж
**06.00** Это вы можете

**ЗДОРОВОЕ ТВ** **6.00** Вкус к жизни
**6.50 21.50** Тело человека
**7.30 22.30** Издержки производства
**8.10 23.10** Диалоги о питании
**9.00 00.00** Практика здоровья
**9.40 14.10 18.00 00.40 05.10** Наболевший вопрос
**10.30 01.30** Энциклопедия заблуждений
**10.45 12.25 17.20 01.45 03.25** Азбука здоровья
**10.50 01.50** Клинический гипноз
**11.30 02.30** Панацея
**12.00 03.00** Правила здоровья
**12.30 03.30** Я победил эту боль
**13.00 04.00** Большая пробежка
**13.40 04.40** История болезней
**15.00** Познай себя
**15.40** Будем здоровы
**16.20 20.35** Ты - то, что ты ешь
**17.25** Нетрадиционная медицина
**18.50** Я расту
**19.30** Внимание: еда!
**19.55** Зеленая аптека
**21.00** Здоровье от звезды

**ОХОТА И РЫБАЛКА** **8.00 23.00** Секреты охоты с Бейбом Винкельманом
**8.30 23.30** От нашего шефа
**8.45 23.45** Следопыт
**9.25 00.25** Календарь рыболова
**10.00 01.00** Дневники большой охоты
**11.00 02.00** Гордон в засаде
**11.40 02.40** Подводные репортажи Гая Харви
**12.15 17.40 03.15** Охота без границ
**13.15 04.15** Экстремальная рыбалка
**14.00 05.00** Дичь и охотник
**14.40** Благоустройство прудов и их обслуживание
**15.45 06.45** Особенности охоты на Руси
**16.15 07.15** Охота и рыбалка с Джеффом Томасом
**16.45 07.45** Мир подводной охоты
**17.00** Клевое место
**18.55** Планета рыбака
**19.35** С удочкой в открытом океане
**20.00** Личный опыт
**20.40** Танзания: история одного сафари
**21.45** Мастер-класс
**22.05** Основной инстинкт
**22.30** Под водой с ружьем
**05.40** Правила ловли крупных окуней

**УСАДЬБА** **8.00 23.00** Проект мечты
**8.40 23.40** Огородные страсти
**9.10 00.10** Маленькие хитрости
**9.50 00.50** Ландшафтный дизайн
**10.30** Домик в Америке
**11.00 02.00** Особый вкус
**11.35 17.55 02.35** Зачарованные сады
**12.00 18.35 03.00** Лучки-пучки
**12.45 03.45** Как это сделать?
**13.30 04.30** Цветы как чудо
**14.00** Английские сады
**14.40 05.40** Красиво жить
**15.20 06.20** Урожай
**15.50 06.50** Новый двор
**16.30 07.30** Загородная жизнь
**17.00** Баня
**17.25** Плантатор
**18.10** Мир цветов
**18.50** Сад за один день
**19.30** Домашний дизайн
**20.00** Строить не перестроить
**20.40** В гостях как дома
**21.25** Дачные радости
**21.55** Садоводство с Марком Калленом
**22.30** Русская усадьба
**01.30 05.00** В саду у Марты

**МУЗ** **7.00 03.50** Муз-ТВ хит
**8.30** Муз-заряд
**10.30** Премиальный хит
**11.30** Pro-обзор
**12.00** Популярная правда
**12.25** Имхо чарт
**13.00** Банд'Эрос. Грандиозный сольный концерт
**14.55 20.10** Конвейер любви
**15.55** Стилистика
**16.25 21.45** Топ модель по-американски
**18.10** Муз-ТВ чарт
**19.10** V_prokate
**19.40** Секс-битва по -русски
**21.10** Косметический ремонт
**23.30** Дочки-матери
**00.25** Крокодил
**01.25** Pro-новости
**01.55** Звездные рецепты красоты
**02.50** Русский чарт

**AXN SCI-FI** **6.35 13.45 14.25 19.20 20.00** Т/с «Сверхъестественное»
**7.15** Т/с «Фактор страха»
**8.00** Т/с «Блич»
**8.25 15.05 20.45** Т/с «Звездные врата»
**9.10 15.50 05.05** Т/с «Звездный путь»
**9.55 10.45 11.30** Т/с «Звездный крейсер «Галактика»
**12.15 05.55** Т/с «Андромеда»
**13.00 16.45** Т/с «Жнец»
**18.00 01.20** Т/с «Черная лагуна»
**21.30 03.15** Т/с «Города подземелья»
**22.15 04.00** Т/с «Мертвая зона»
**23.00 23.50** Т/с «Мерлин»
**00.30** Т/с «Твин Пикс»

ВРЕМЯ ВКЛАДЫВАТЬ В НЕДВИЖИМОСТЬ

Успевай!
Квартиры в строящемся кирпичном доме (II подъезд) на ГГМ (район "Универсам")
• Технология "Комфортный дом"
• Индивидуальная планировка
• Детская площадка, парковка
• Рассрочка 1-комн. квартиры - от 712 000 р.
2-комн. квартиры - от 1 236 000 р.
Возможность объединения в 3 комн. и 4 комн.
ЖСК "Красногвардейский-2"
г. Нижний Тагил, ул. Красноармейская, 80а
тел. (3435) 24-62-86
сот. 8-912-69-31-524
реклама

**ДЕТСКИЙ МИР** **8.00 12.00** Х/ф «Посторонним вход разрешен»
**9.15 13.15 17.15 19.10 20.00** М/с
**10.00 14.00** М/ф «Приключения волшебного глобуса, или Проделки ведьмы»
**11.10 15.10** М/ф «Золотое перышко», «Страна Оркестрия», «Вересковый мед»
**16.00** Х/ф «В поисках капитана Гранта»
**18.00** Х/ф «Тимур и его команда»
**21.00** «Уроки тетушки Совы» - «Сказки африканской саванны», «Чудище» «Грустный зверек», «Приключения жирафки», «С бору по сосенке», «Солдатская сказка»

**Disney CHANNEL** **8.00 18.00 00.55 03.25** Американский дракон
**8.25 13.45 00.30** Новая школа императора
**8.50** Лило и Стич
**9.15 15.25 22.30** Приколы на переменке
**9.20 15.35 18.30 21.30 06.45** Финес и Ферб
**9.45 14.35 00.05 05.30 07.35** Кид VS Кэт
**10.00 12.05** Клуб Микки Мауса
**10.25** Умелец Мэнни
**10.50** Мои друзья Тигруля и Винни
**11.15** Маленькие Эйнштейны
**11.40** Спецагент Осо
**12.30** Команда Гуфи
**12.55** Легенда о Тарзане
**13.20** Тимон и Пумба
**14.10 01.45 05.05** На замену
**15.00 17.30 03.00** Ким пять-с-плюсом
**16.00 22.00 03.50 05.55** $H_2O$: просто добавь воды
**16.30 20.30 23.15** Ханна Монтана
**17.00** Jonas
**19.00 23.40 04.15 06.20** Все тип-топ, или Жизнь Зака и Коди
**19.30** Дайте Санни шанс
**20.00 22.45** Волшебники из Вэйверли Плэйс
**21.00** Зик и Лютер
**01.20 07.10** Jimmy Cool
**02.10 04.40** Тотали Спайс
**02.35** Монстер Бастер Клаб

### ТНТ 21.00
### «Взрыв из прошлого», комедия (США, 1999)

**Фильм режиссера Хью Уилсона.**

**Адам Уэббер родился нормальным ребенком, но, по глупому недоразумению провел 35 лет в бомбоубежище вместе со своими родителями. Наивный и искренний, он впервые оказывается среди людей в бушующем Лос-Анджелесе 90-х! И кто знает — может, он еще успеет наверстать упущенное?!**

### СТС 23.30
### «Близнецы», комедия (США, 1988)

**Неожиданный оборот принимает генетический эксперимент, во время которого новорожденных близнецов, которые, кстати, совершенно непохожи друг на друга, разлучают на долгие годы. Но несчастные братья наконец встречаются... Джулиус, образованный, но совершенно не знающий жизни гигант с добрым сердцем, и Винсент, коротышка с неистребимой жаждой денег и женщин. В компании подружек и преследующего их наемного убийцы братья отправляются в путешествие по стране на поиски своей матери — но в конце концов находят гораздо большее. Только мать может сказать им правду...**

ритуальное агентство РЕКВИЕМ
• Организация комплекса захоронения и кремации от VIP до суммы пособия на погребение
• Выезд агента в любой район города БЕСПЛАТНО
• Широкий выбор ритуальных принадлежностей
• Предоставление холодильников для хранения умерших
• Зал гражданской панихиды
• Кредитование услуг до 36 месяцев на месте без первого взноса
• Для пенсионеров и малоимущих комплекс услуг по минимальной цене
г. Н.Тагил, ул. Челюскинцев, д. 47,
тел.: 24-25-65; 46-88-33 – круглосуточно.
г. Н.Тагил, ул. Юности, д. 5.
46-10-40 – круглосуточно.
Все услуги имеют сертификат соответствия.
реклама

## вторник, 26 апреля

**5.00 9.00 12.00 15.00 03.00** Новости
**5.05** «Доброе утро»
**9.20** «Контрольная закупка»
**9.50** «Жить здорово!»
**11.00** «ЖКХ»
**12.20** «Модный приговор»
**13.20** «Детективы»
**14.00** Другие новости
**14.20** «Понять. Простить»
**15.20** «Хочу знать»
**15.50** Т/с «Обручальное кольцо»
**16.50** «Федеральный судья»
**18.00** Вечерние новости
**18.15** «След»
**18.55** «Давай поженимся!»
**19.55** «Пусть говорят»
**21.00** «Время»
**21.30** Т/с «Баллада о Бомбере»
**22.30** Х/ф «В субботу»
**01.25** Х/ф «Скамейка запасных»
**03.05** Х/ф «Обвинение дочери»

**РОССИЯ 1**
**5.00** «Утро России»
**9.05** «С новым домом!»
**10.00** «О самом главном»
**11.00 14.00 16.00 20.00** Вести
**11.30 14.30 16.30 20.30** Вести-Урал
**11.50** «Самоубийство после Чернобыля. Академик Легасов»
**12.50** «Кулагин и партнеры»
**14.50 04.45** Вести. Дежурная часть
**15.05** Т/с «Ефросинья. Продолжение»
**16.50** Т/с «Все к лучшему»
**17.55** Т/с «Институт благородных девиц»
**18.55** «Прямой эфир»
**20.50** «Спокойной ночи, малыши!»
**21.00** Т/с «Дом у большой реки»
**23.50** «Вести+»
**00.10** «Свидетели»
**01.00 Профилактика**
**02.10** «Горячая десятка»
**03.20** «Честный детектив»
**03.50** Т/с «Закон и порядок»

**НТВ**
**4.55** «НТВ утром»
**8.30** «Очная ставка»
**9.30 15.30 18.30** «Чрезвычайное происшествие»
**10.00 13.00 16.00 19.00 23.15** «Сегодня»
**10.20** «Чрезвычайное происшествие. Расследование»
**10.55 03.55** «До суда»
**12.00 02.55** «Суд присяжных»
**13.25** «Прокурорская проверка»
**14.40** «Давайте мириться!»
**16.30** Т/с «Улицы разбитых фонарей»
**19.30** Т/с «Демоны»
**23.35** «Настоящий итальянец»
**00.25** «Главная дорога»
**01.00** «Кулинарный поединок»
**02.00** Т/с «Детектив Раш»

**6.00 6.55 7.00 7.30 14.00 14.30 15.00 05.05** М/с
**8.00 15.30** Т/с «Папины дочки»
**9.00 21.00** «Время новостей»
**9.25 17.30 21.25** «Пестрый зонтик»
**9.30 22.00** Т/с «Светофор»
**10.00 22.30** Х/ф «Закрытая школа»
**11.00** Х/ф «Близнецы»
**13.00 01.10** «6 кадров»
**13.30** «Место происшествия»
**13.50** М/ф
**17.45** «Экспресс-новости»
**17.55** «Телегазета. Частные объявления»
**18.00** «Коллекция Би-би-си»
**18.05** «Кулинарные звезды Европы»
**18.45** «Все включено!»
**19.15** «Контрамарка»
**19.20** Д/с «Великая Отечественная. Неизвестная война»
**20.20** Новости «Тагил-ТВ»
**20.40** «Автоэксперт»
**20.45** «Сказка на ночь»
**21.30** «Бульвар»
**21.45** «Ты не один»
**23.30** Х/ф «Стой! А то мама будет стрелять»
**01.30** Т/с «Легенда об искателе»
**03.10** Т/с «Кремлевские курсанты»
**05.50** Музыка

**6.00** «Необъяснимо, но факт»
**7.00 7.25 7.55 8.30 8.55 11.40 12.05 12.30 13.00 13.25** М/с
**9.25 10.00 18.00 20.00** «Универ»
**10.30 11.00 14.00 19.30** Т/с «Счастливы вместе»
**14.30 23.00 00.00 04.40** «Дом-2»
**16.00** Х/ф «Взрыв из прошлого»
**18.30 20.30** «Зайцев +»
**19.00** Х/ф «Реальные пацаны»
**21.00** Х/ф «Ходят слухи»
**00.30** «Секс» с Анфисой Чеховой»
**01.00** «Комеди клаб»
**02.00 02.25** Х/ф «Бывает и хуже»
**02.55** Х/ф «Поцелуй невесту»
**05.45** «Комедианты»

**РОССИЯ К**
**6.30** «Евроньюс»
**10.00 15.30 19.30 23.30** Новости культуры
**10.15 19.45** «Главная роль»
**10.40** Х/ф «Мужество»
**12.05 12.15 12.55 18.35 20.40 02.40** Д/ф
**13.50** «Пятое измерение»
**14.20** Т/с «Жизнь Клима Самгина»
**15.40** М/с
**16.00** М/ф
**16.15** Т/с «Девочка из океана»
**16.40 17.05** Д/с
**17.35** С. Прокофьев. Фортепианные пьесы
**20.00** «Власть факта»
**21.25 01.55** «Academia»
**22.15** «Апокриф»
**23.00** «Те, с которыми я...»
**23.55** Т/с «Лондонский госпиталь»

**ОТВ**
**5.20 9.30 00.25** «Действующие лица»
**5.35 21.00 02.20** «9 1/2»
**6.35 18.10 00.05 03.50** «Патрульный участок»
**7.00** «Хорошее настроение»
**9.00 10.00 11.00 12.00 13.00 14.00 15.00 16.00 17.00 18.00 19.00** «События. Каждый час»
**9.10** «Гурмэ»
**10.20 23.35** «События УрФО»
**11.10** «Дорога в Азербайджан»
**11.40** «Территория ГУФСИН»
**12.30 18.45 23.20 01.50 04.40** «События. Акцент»
**12.45 13.45** «События. Обзор прессы»
**13.10** «Вопрос с пристрастием»
**14.05 19.15** Д/ф
**15.05 00.55** «Все о ЖКХ»
**15.35** «Пятый угол»
**16.05 22.00** Т/с «Офицеры»
**17.10** «Покупая, выбирай!»
**17.30** «Спортэкспертиза»
**20.00 23.00 01.20 04.10** «События. Итоги»
**20.30 03.20** «Прямая линия. Здоровье»
**00.35** «De facto»
**01.15** «Астропрогноз»

Домашний плюс
**6.30** «Непридуманные истории»
**7.00 23.00** «Время новостей»
**7.25** «Пестрый зонтик»
**7.30** «Джейми: обед за 30 минут»
**8.00** «По делам несовершеннолетних»
**9.00** Т/с «Врачебная тайна»
**10.00** «Дела семейные»
**11.00 15.30 21.00** Д/ф
**11.50** Х/ф «По семейным обстоятельствам»
**14.30** «Живые истории»
**16.00** Т/с «Таксистка»
**17.00 04.25** «Скажи: что не так?!»
**18.00 19.30** «Одна за всех»
**18.30** «Спросите нас!»
**18.45** «Ты не один!»
**19.00** «Открытый вопрос»
**19.15** М/ф
**20.00** Т/с «Точка кипения»
**22.00** Т/с «Доктор Хаус»
**23.30** Х/ф «Время желаний»
**01.25** Т/с «Подарок судьбы»
**02.20** Х/ф «Проклятые короли»
**05.25** Музыка

**5**
**6.00 8.00 10.00 12.00 15.30 18.30 22.00** Сейчас
**6.10 9.25 20.00 5.00** Д/с
**7.00 10.30 04.30** Д/ф
**8.30** «Суд времени»
**11.00 12.30** Х/ф «Потерявшие солнце»
**13.30** Х/ф «Батальоны просят огня»
**15.00 18.00 20.30** «Место происшествия»
**16.00** «Открытая студия»
**19.00** Т/с «Офицеры»
**21.00** Х/ф «Гражданин начальник»
**22.30** Х/ф «Битва за Москву»
**00.20** Х/ф «Пять минут страха»
**02.10** Х/ф «Гонщики»
**03.40** «Встречи на Моховой»

**ЦЕ**
**6.00** «Настроение»
**8.30 18.15** М/ф
**8.50** Х/ф «Молодая жена»
**10.40 11.45** Х/ф «Счастье по рецепту»
**11.30 14.30 17.30 19.50 20.30 23.45** «События»
**14.45** «Деловая Москва»
**15.10 17.50** «Петровка, 38»
**15.30** Т/с «Я не вернусь»
**16.30** «Врачи»
**19.00** Т/с «Все золото мира»
**19.55** «Реальные истории»
**21.00** Х/ф «Дочка»
**22.50 03.55** Д/ф
**00.20** Х/ф «Ребенок к ноябрю»
**02.05** Х/ф «Люди добрые»

**РОССИЯ 2**
**7.00 9.30 15.20** «Все включено»
**8.00 11.45 02.50 04.15** «Моя планета»
**8.30** «Наука 2.0»
**9.00 11.00 14.00 18.35 00.20 02.40** Вести-спорт
**9.15 13.40 00.00 04.00** Вести.Ru
**10.30** «Спортивная наука»
**11.15** «Страна.Ru»
**14.15** Неделя
**16.10** «Технологии спорта»
**16.40** Х/ф «Конец игры»
**18.50 00.35 04.55** «Футбол России»
**19.50** Смешанные единоборства
**21.55** Х/ф «Хаос»

**7**
**5.10** Х/ф «Тюремный романс»
**7.00** «Новое утро»
**10.00** «Дом мечты: продать нельзя построить»
**10.25** «Счастливые люди: что носить, чтобы победить»
**10.55 22.20** Т/с «Черный ворон-2»
**11.50** «Правильный выбор. Еда как шоу-бизнес»
**12.20** «Осторожно, модерн!»
**12.50** Х/ф «Криминальный талант»
**16.00** Х/ф «Ищу невесту без приданого»
**18.00 19.00** Т/с «Комиссар Рекс»
**19.55** Т/с «Каменская-4. Тень прошлого»
**20.55** Т/с «Каменская-4. Двойник»
**21.50** «Правильный выбор. Ремонт без нервотрепки»
**23.15 00.10** Т/с «Секретные материалы»
**01.00** Х/ф «Мастер со сломанными пальцами»
**02.30** Х/ф «Образ Брюса Ли»


# МЕДИЦИНСКОЕ ТАКСИ

• Санитарные перевозки лежачих больных и инвалидов по городу и области на комфортабельной машине «скорой помощи».
• Доставка домой из стационара, на обследование, комплекс услуг от «койки до койки».

## КОНСУЛЬТАЦИИ ВРАЧЕЙ на ГГМ

• ревматолог • хирург-онколог
• сосудистый хирург

Прием ведут врачи высшей категории в удобное для вас вечернее время.

Служба медпомощи «Здравие»: 32-53-10, 44-73-44

О ВОЗМОЖНЫХ ПРОТИВОПОКАЗАНИЯХ НЕОБХОДИМО ПРОКОНСУЛЬТИРОВАТЬСЯ У СПЕЦИАЛИСТА

Лиц. № ЛО-66-01-003844 от 13.12.2010 г. Мин. здравоохр. Свердл. обл. РЕКЛАМА

**29 апреля, с 12 до 13 часов, в КДК «Современник» (пр. Ленина, 25)**

**СЛУХОВЫЕ АППАРАТЫ**
производителей Москвы, Дании, Германии.
Заушные, карманные: от 3000 до 8500 руб., цифровые аппараты: от 6 200 до 10 500 р. Пенсионерам скидка 500 р.
Запчасти. Выезд на дом по заявке тел.: 89225036315

**Очки Панкова** - 6000 р. (бальзам – 400 р.) для восстановления зрения. Прибор «Живая - мертвая вода». Вибромассажные пояса для массажа и коррекции фигуры. Роликовый массажер «Релакстон». Пластыри для стоп и снижения веса - 500 руб. Обогреватель - картина. Отпугиватели грызунов на 100 кв. м. Ультразвуковые стиральные машинки. Электросушилка для овощей и фруктов - 1200 р. Дыхательный тренажер «Самоздрав». Гриб копринус - вызывает отвращение к спиртному.
*Имеются противопоказания, ознакомьтесь с инструкцией!*

**Вырежи объявление и получи при покупке скидку 5%!**

РЕКЛАМА

# ПОЛИГРАФИСТ

Мы помним о подвиге наших дорогих ветеранов!

Все новости акции на www.pl-nt.ru

МЫ ПОБЕДИЛИ! САЛЮТ ГЕРОЯМ!

Реклама. Товар сертифицирован

ОКНА СТАЛИ ЕЩЕ ДЕШЕВЛЕ

Ирбис

# ОКНА

Верность качеству

ЖАЛЮЗИ, РОЛЬСТАВНИ, ОФИСНЫЕ ПЕРЕГОРОДКИ, ВХОДНЫЕ ГРУППЫ, ГАРАЖНЫЕ ВОРОТА, ФАСАДЫ

КРЕДИТ ООО «РУСФИНАНСБАНК»

Пенсионерам - дополнительная скидка
Уборка помещения после установки

г. Нижний Тагил, ул. Пархоменко, 9
тел.: (3435) 41-13-97, 41-84-88
Ленинградский пр., 57, тел.: 33-61-69

Весь апрель при заказе окна – москитная сетка в подарок!

реклама, подл. обяз. серт.

ООО «СтройГеоПром»

БУРИМ СКВАЖИНЫ ПОД ВОДУ и другие виды буровых работ

Используем железные и пластиковые буровые трубы диаметром 127, 133, 160 (труба с пищевым сертификатом)

Тел.: 24-24-74, 46-80-69, 8-904-54-83-681, 8-903-08-72-515

РЕКЛАМА Лицензия Е 090119


**8.00 10.05 15.15 18.30 19.05 21.35 04.50** Д/с
**9.00 00.30** Т/с «Оружие»
**10.45 11.15** Х/ф «Нежный возраст»
**11.00 15.00 18.00 20.00 00.00** Новости
**12.55 21.55** Т/с «Конвой PQ-17»
**16.20 18.15** Х/ф «Приезжая»
**20.30** Т/с «Дети Ванюхина»
**01.35** Х/ф «Выкуп»
**03.20** Х/ф «Таможня»
**05.50** Т/с «Легенда о Вильяме Телле»

**TV 1000**
**6.00 00.00** «Постскриптум»
**8.00** Х/ф «Первая любовь»
**10.00** Х/ф «Стефани Дэли»
**11.40** Х/ф «Сердцеедки»
**14.00** Х/ф «Отель «Парадизо»
**16.00** Х/ф «Возвращение»
**18.00** Х/ф «Золотые мальчики»
**20.00** Х/ф «Женские тайны»
**22.00** Х/ф «Американское преступление»
**02.00** Х/ф «На юг»
**04.00** Х/ф «Отель «Миллион долларов»

**РУССКОЕ КИНО TV 1000**
**9.00** Х/ф «Ужас, который всегда с тобой»
**11.00** Х/ф «История весеннего призыва»
**13.00** Х/ф «Цареубийца»
**15.00** Х/ф «Оперативная разработка»
**17.00** Х/ф «Бег по солнечной стороне»
**19.00** Х/ф «Червь»
**21.00** Х/ф «Бумеранг»
**23.00** Х/ф «Запрещенная реальность»
**01.00** Х/ф «Первый после бога»
**03.00** Х/ф «Рысь»
**05.00** Х/ф «Скалолазка и последний из седьмой колыбели»
**07.00** Х/ф «Криминальный квартет»

**РЕТРО**
**8.10 11.40 16.40 22.50 00.05 04.40 06.05** Ретроспектива
**8.20 10.10** Новогодний «Голубой огонек» 1985 г.
**11.50** Х/ф «Хористы»
**13.30 23.35** Голубой огонек
**14.10 18.05 18.50 20.10 21.55 00.50 02.10** Портреты во времени
**14.15** Х/ф «Ослиная шкура»
**15.55 16.45 22.10 23.00 07.20** Д/ф
**17.35 05.25** Эта неделя в истории
**18.10 00.10** Повторный сеанс
**18.55 00.55** Битклуб и Мюзикладен
**20.15** Х/ф «Король фальшивомонетчиков»
**22.40** Поет Ирина Понаровская
**02.15** Х/ф «Реальная любовь»
**04.50** Утренняя почта
**06.10** Х/ф «Человек идет за солнцем»
**07.40** В. Высоцкий. Песни, монологи

**ДОМ КИНО 2**
**6.00 14.00 22.00** Т/с «Частный детектив»
**6.45** Х/ф «Бумер. Фильм второй»
**8.40** Х/ф «Разные судьбы»
**10.20** Х/ф «Не ходите, девки, замуж»
**11.30** Х/ф «Катала»
**12.45** Х/ф «Неисправимый лгун»
**14.45** Х/ф «Безумный день»
**15.50** Х/ф «Неприкаянный»
**17.25** Х/ф «Миллион в брачной корзине»
**18.55** Х/ф «Лишний билет»
**20.20** Х/ф «Белая ночь, нежная ночь...»
**22.45** Х/ф «Золотое сечение»
**00.20** Х/ф «Впервые замужем»
**01.55** Х/ф «Происшествие в Утиноозерске»
**03.05** Х/ф «Возврата нет»
**04.40** Х/ф «Где ты теперь, Максим?»

**ТВ 3**
**6.00** М/ф
**6.30** Т/с «Альф»
**7.00 13.00 18.00** Т/с «Мужчина во мне»
**8.00 14.00** Научите меня жить
**9.00** Загадки истории
**10.00** Х/ф «Полярная буря»
**12.00 19.00** Т/с «Гавайи 5-0»
**15.00** Т/с «Здесь кто-то есть»
**16.00 20.00** Т/с «Навигатор»
**17.00 22.00 03.00** Д/ф
**21.00** Т/с «Грань»
**23.00** Х/ф «Жаркий день»
**01.00** Покер-дуэль
**02.00** Т/с «Нашествие»
**04.00** Т/с «Звездный корабль «Галактика»
**05.00** Т/с «Мертвые, как я»

**ОТВ**
**8.00** М/ф
**10.00** Тысяча мелочей
**10.30 20.30** Самое смешное видео
**11.30 00.00** Операция «Должник»
**12.00 18.30** Вне закона. Преступление и наказание
**12.30 05.10** Х/ф «Выстрел в спину»
**14.30 18.00 23.00** Дорожные войны
**15.00 19.30** Судебные страсти
**16.00** Т/с «CSI: место преступления. Нью-Йорк-4»
**17.00 01.00** Брачное чтиво
**19.00 22.30** Соседи
**21.30** Улетное видео
**00.30 02.30** Улетное видео по-русски
**01.30** Спокойной ночи, мужики!
**03.00** Голые и смешные
**03.35** Х/ф «Беовульф»
**06.55** Х/ф «Лето любви»

**РЕН**
**5.00 6.00** Неизвестная планета
**5.30** Громкое дело
**6.30 13.00** Званый ужин
**7.30** Т/с «Солдаты-5»
**8.30 20.00** Т/с «Опера. Хроники убойного отдела»
**9.30 12.30 16.30 19.30 23.30** «Новости 24»
**10.00** Не ври мне!
**11.00** Час суда
**12.00 16.00 19.00 23.00** Экстренный вызов
**14.00** Х/ф «Гром ярости»
**17.00** Дело особой важности
**18.00** В час «пик»
**21.00** Т/с «Меч»
**22.00** Жадность
**00.00** Приговор
**01.00** Х/ф «Шепот»
**03.00** Покер после полуночи
**04.00** Т/с «Студенты»

**EUROSPORT 2**
**12.30 04.00** Футбол. Клуб чемпионов
**13.30 15.00 19.30 22.30 00.00 04.15** Снукер. Чемпионат мира
**18.00** Велоспорт
**03.00** Экстремальные виды спорта
**03.15** WTCC
**03.45** Мотоспорт
**05.15** Вот это да!!!

**EUROSPORT**
**7.00 11.30 16.00 23.30 04.00 04.15** Новости
**12.45 03.00** Серфинг. Журнал
**13.00 23.45** Баскетбол
**15.00 19.30 00.00** Снукер. Чемпионат мира
**18.30 03.15** Футзал. Чемпионат Испании
**22.30** Австралийский футбол

**Discovery CHANNEL**
**8.00 15.45** Пятая передача
**8.25 13.00 19.00** Дерзкие проекты
**9.20 20.00 06.10** Требуется сборка
**9.50 20.30 06.40** Как это работает
**10.15 16.15 04.50** Разрушители легенд
**11.10 03.55 07.05** Изобрести будущее
**12.05** Выжить любой ценой
**13.55 21.00 02.00** Top gear 2007 г.
**14.50** Машина будущего
**17.10 01.00** Грязная работенка
**18.05** Смертельный улов
**22.00 03.00** Мегастройки
**00.00 00.30** Заводские будни
**05.45** Молниеносные катастрофы

**NATIONAL GEOGRAPHIC CHANNEL**
**8.00** В объективе
**9.00** Потерянный рай Африки
**10.00 15.00** Граница
**11.00 16.00** Полицейские на Аляске
**12.00 18.00** Великие миграции
**13.00 19.00** Авианосец
**14.00 22.00 07.00** Лучшая работа в мире
**14.30 22.30 07.30** Только не рассказывайте маме, что я...
**17.00** Стая: львы
**20.00** Взгляд изнутри
**21.00 04.00** Злоключения за границей
**23.00 02.00 05.00** Инженерные идеи
**00.00 03.00 06.00** Мегазаводы
**01.00** Запреты

**ДРАЙВ**
**8.00** Кругосветка по бездорожью
**8.30 16.30 04.05 05.30** Автоклассика
**8.55 16.55** Лучшие машины мира
**9.25 03.35** Автоособенности
**9.55** Автомобили будущего
**10.25** Группа разбора
**10.55 19.30** Тюнинг
**11.25 12.25 14.55 17.25** Мотодизайн
**11.30** Кроссовер. Городской внедорожник
**12.00** 4х4
**12.30** Вторые руки
**13.00** Английские мотоциклы от А до Я
**13.30** Встречное движение
**14.00 06.25** Герои автострады
**15.00 20.00** Зеленый транспорт
**15.30** По дорогам второй мировой
**16.00** Мотомир с Анастасией Нифонтовой
**17.30** 50 машин, которые стоит попробовать
**17.45** Израиль. Нам любые дороги дороги
**18.15** Автозвук
**18.30** Мотоособенности
**19.00 23.35** Горячая десятка
**20.30 04.30 05.00** Мотодрайв
**21.00** Ретроавто
**21.30 00.05** Внедорожники
**22.00** Мой гараж
**22.30** История суперкаров
**23.05** Это вы можете
**00.35 02.40** Суперкросс-2009
**01.30** Контрольная поездка
**02.10** Городские джунгли
**05.55** Персона
**07.20** Автозвезды

**ЗДОРОВОЕ ТВ**
**6.00 21.00** Познай себя
**6.40 21.40** Будем здоровы
**7.20 17.35 22.20** Ты - то, что ты ешь
**8.20 10.20 18.25 23.20 01.20** Азбука здоровья
**8.25 23.25** Нетрадиционная медицина
**9.00 00.00** О диетах, и не только
**9.40 00.40** Разоблачение продуктов
**10.25 18.00 01.25** Правила здоровья
**10.50 01.50** Школа разума
**11.30 02.30** Курс лечения
**12.00 03.00** Как не потерять здоровье
**12.40 03.40** Женский журнал
**13.20 04.20** Сколько вам лет?
**13.50 04.50** Путь к здоровью
**14.30 05.30** Ребенок родился
**15.00 20.10** Наболевший вопрос
**15.50** Я расту
**16.30** Внимание: еда!
**16.55** Зеленая аптека
**18.30** Я победил эту боль
**19.00** Кабинет красоты
**19.40** Элемент здоровья

**ОХОТА И РЫБАЛКА**
**8.00 23.00** Клевое место
**8.40 14.25 23.40 05.25** Охота без границ
**9.55 00.55** Альманах странствий
**10.35 01.35** С удочкой в открытом океане
**11.00 02.00** Рыбалка в открытом море
**11.35 02.35** История охоты
**12.05 15.25 03.05 06.25** «Диалоги о рыбалке»
**12.20 03.20** Календарь охотника
**13.00 04.00** Американская рыбалка
**13.40 04.40** Секреты рыбалки с Бейбом Винкельманом
**14.00 05.00** На крючке
**15.40 06.40** По рекам России
**16.15 07.15** Секреты охоты с Бейбом Винкельманом
**16.45 07.45** Охотничьи байки
**17.00** Личный опыт
**17.40** Охота в тумане
**18.45** Мастер-класс
**19.05** Основной инстинкт
**19.30** Под водой с ружьем
**20.00** Дичь и охотник
**20.40** Рыбалка на Атлантическом побережье Франции
**21.45** Особенности охоты на Руси
**22.15** Охота и рыбалка с Джеффом Томасом
**22.45** Мир подводной охоты

**УСАДЬБА**
**8.00 11.55 23.00 02.55** Баня
**8.25 23.25** Плантатор
**8.55 23.55** Маленькая ферма
**9.35 00.35** Лучки-пучки
**9.55 20.00 00.55** В саду у Марты
**10.30 01.30** Домашний дизайн
**11.00 02.00** Все о цветах
**11.40 02.40** Сад
**12.10 03.10** Робинзон XXI
**12.50 03.50** Преображение
**14.00 05.00** Хозяин
**14.40 05.40** Райские сады
**15.20 06.20** Антикварные превращения
**15.55 06.55** Садовые решения
**16.30 07.30** Проект мечты
**17.00** Строить не перестроить
**17.40** В гостях как дома
**18.25** Дачные радости
**18.55** Садоводство с Марком Калленом
**19.30** Русская усадьба
**20.40** Красиво жить
**21.20** Урожай
**21.50** Новый двор
**22.30** Загородная жизнь

**МУЗ**
**7.00 8.00 11.50 01.25** Pro-новости
**7.05 8.05 03.50** Муз-ТВ хит
**8.30** Муз-заряд
**10.30** Премиальный хит
**11.20** М/ф
**12.20** Русский чарт
**13.20** 10 самых
**13.50 19.05** Лифт
**14.25 19.40** Секс-битва по -русски
**14.55 20.10** Конвейер любви
**15.50 21.10** Косметический ремонт
**16.25 21.45** Топ модель по-американски
**18.10 23.30** Дочки-матери
**00.25** Крокодил
**01.55** Лучшие звездные саундтреки
**02.50** Tophit чарт

**AXN SCI-FI**
**6.35 8.45 16.05 04.35** Т/с «Звездный путь»
**7.20 12.20 05.45** Т/с «Андромеда»
**8.00 15.20 20.45** Т/с «Звездные врата»
**9.30 22.15 03.50** Т/с «Мертвая зона»
**10.10 16.55 00.30** Т/с «Твин Пикс»
**10.55 18.00 01.25** Т/с «Черная лагуна»
**13.05 21.35 03.05** Т/с «Города подземелья»
**13.55 14.35 19.15 20.00** Т/с «Мерлин»
**17.45 02.40 05.20** Т/с «Блич»
**23.00 23.50** Т/с «Зов крови»

**ДЕТСКИЙ МИР**
**8.00 12.00** Х/ф «Алеша Птицын вырабатывает характер»
**9.10 10.00 13.10 14.00 17.10 19.05 20.00** М/с
**11.00 15.00** «Уроки тетушки Совы» - «Сказки африканской саванны», «Чудище», «Грустный зверек», «Приключения жирафки», «С бору по сосенке», «Солдатская сказка», «Воинственные бобры»
**16.00 18.00** Х/ф «Тимур и его команда»
**21.00** «Уроки тетушки Совы» - «Сказки африканской саванны», «Когда я вырасту», «Куда уходит Солнышко», «Сезон охоты», «Баранкин, будь человеком!»

**DISNEY CHANNEL**
**8.00 18.00 00.55 03.25** Американский дракон
**8.25 13.45 00.30** Новая школа императора
**8.50** Лило и Стич
**9.15 15.25 22.30** Приколы на переменке
**9.20 15.35 18.30 21.30 06.45** Финес и Ферб
**9.45 14.35 00.05 05.30 07.35** Кид VS Кэт
**10.00 12.05** Клуб Микки Мауса
**10.25** Умелец Мэнни
**10.50** Мои друзья Тигруля и Винни
**11.15** Маленькие Эйнштейны
**11.40** Спецагент Осо
**12.30** Команда Гуфи
**12.55** Легенда о Тарзане
**13.20** Тимон и Пумба
**14.10 01.45 05.05** На замену
**15.00 17.30 03.00** Ким пять-с-плюсом
**16.00 22.00 03.50 05.55** $H_2O$: просто добавь воды
**16.30 20.30 23.15** Ханна Монтана
**17.00** Jonas
**19.00 23.40 04.15 06.20** Все тип-топ, или Жизнь Зака и Коди
**19.30** Дайте Санни шанс
**20.00 22.45** Волшебники из Вэйверли Плэйс
**21.00** Зик и Лютер
**01.20 07.10** Jimmy Cool
**02.10 04.40** Тотали Спайс
**02.35** Монстер Бастер Клаб

### «Центр» 1.00
### «Дочка», мелодрама (Россия, 2008)

**Фильм режиссера Максима Мокрушева.**
**Преуспевающий бизнесмен случайно узнает об измене своей жены с его лучшим другом. В одночасье он теряет и друга, и жену. В порыве отчаяния уезжает в город своей первой любви. Однажды в случайной проститутке он узнает свою дочь, родившуюся без него в далеком городе. Но не так просто обрести счастье. Да и дочь ли она?**

### «41 канал» 23.30
### «Время желаний», мелодрама (СССР, 1984)

**Фильм режиссера Юлия Райзмана.**
**Энергичная, современная женщина, она считает, что с помощью связей и трезвого расчета можно добиться всего: благополучия, респектабельности, даже личного счастья. Она не замечает, что исполнение ее желаний вовсе не делает счастливым близкого ей человека. Расплата оказывается неожиданной и страшной...**

### «Центр» 00.20
### «Ребенок к ноябрю», комедия (Украина, 1992)

**Фильм режиссера Александра Павловского по мотивам одноименной повести Леонида Жуховицкого.**
**Почти каждая женщина мечтает иметь детей, но современная эмансипация часто доводит эту мечту до абсурда... Одинокая красивая молодая женщина имеет шанс на получение квартиры, так как ее дом подлежит сносу. Но поскольку она живет одна, то ей грозит переезд не в отдельную квартиру, а, скорее, в комнатку. Она начинает искать отца для будущего ребенка. Тридцатилетняя Даша, разочаровавшаяся в мужчинах, хочет одного — завести ребенка от красавца с хорошими генами. Остается только найти такого и не влюбиться...**

**Вниманию ПОДПИСЧИКОВ «ТР»!**

**ВЫ ИМЕЕТЕ ПРАВО опубликовать одно БЕСПЛАТНОЕ частное объявление**

**1/128 часть полосы**

***При себе иметь квитанцию о подписке на «ТР» на I полугодие 2011 г.***


Ритуальное агентство «Помощь»

Мраморные памятники от 9 тыс.руб.
Все виды захоронений
Участникам ВОв – установка памятников бесплатно.
Пенсионерам – скидки.

ул. Ильича, 129, тел.: 31-81-88, 33-87-77
ул. Балакинская, 11, тел.: 25-96-34

Реклама. Свидетельство № ДИ-07477 от 13.01.2000 г.

## среда, 27 апреля

**5.00 9.00 12.00 15.00 03.00** Новости
**5.05** «Доброе утро»
**9.20** «Контрольная закупка»
**9.50** «Жить здорово!»
**11.00** «ЖКХ»
**12.20** «Модный приговор»
**13.20** «Детективы»
**14.00** Другие новости
**14.20** «Понять. Простить»
**15.20** «Хочу знать»
**15.50** Т/с «Обручальное кольцо»
**16.50** «Федеральный судья»
**18.00** Вечерние новости
**18.15** «След»
**18.55** «Давай поженимся!»
**19.55** «Пусть говорят»
**21.00** «Время»
**21.30** Т/с «Баллада о Бомбере»
**22.30** «Среда обитания»
**23.30** Ночные новости
**23.50** «Белый воротничок»
**00.40** Х/ф «Девушка моих кошмаров»
**02.50 03.05** Х/ф «Взломщики»

**РОССИЯ 1**
**5.00** «Утро России»
**9.05** «С новым домом!»
**10.00** «О самом главном»
**11.00 14.00 16.00 20.00** Вести
**11.30 14.30 16.30 20.30** Вести-Урал
**11.50** «Украинский самурай. Принцип Ступки»
**12.50** «Кулагин и партнеры»
**14.50 04.45** Вести. Дежурная часть
**15.05** Т/с «Ефросинья. Продолжение»
**16.50** Т/с «Все к лучшему»
**17.55** Т/с «Институт благородных девиц»
**18.55** «Прямой эфир»
**20.50** «Спокойной ночи, малыши!»
**21.00** Т/с «Дом у Большой реки»
**23.50** «Вести+»
**00.10** Апокалипсис
**01.00 Профилактика**
**02.15** Х/ф «Тот самый Мюнхаузен»
**03.40** Т/с «Закон и порядок»

**НТВ**
**4.55** «НТВ утром»
**8.30** «И снова здравствуйте!»
**9.30 15.30 18.30** «Чрезвычайное происшествие»
**10.00 13.00 16.00 19.00** «Сегодня»
**10.20** «Внимание: розыск!»
**10.55** «До суда»
**12.00** «Суд присяжных»
**13.25** «Прокурорская проверка»
**14.40** «Давайте мириться!»
**16.30** Т/с «Улицы разбитых фонарей»
**19.30** Т/с «Демоны»
**22.35** Х/ф «Время грехов»
**00.30** Футбол. Лига чемпионов УЕФА. Полуфинал. «Реал» (Испания) - «Барселона» (Испания)
**02.45** «Квартирный вопрос»

**6.00 6.55 7.00 7.30 14.00 14.30 15.00 05.05** М/с
**8.00 15.30** Т/с «Папины дочки»
**9.00 21.00** «Время новостей»
**9.25 17.30 21.25** «Пестрый зонтик»
**9.30 22.00** Т/с «Светофор»
**10.00 22.30** Х/ф «Закрытая школа»
**11.00** Х/ф «Стой! А то мама будет стрелять»
**12.40 01.10** «6 кадров»
**13.30** «Бульвар»
**13.45** «Ты не один»
**17.45** «Экспресс-новости»
**17.55** «Телегазета. Частные объявления»
**18.00** «Коллекция Би-би-си»
**18.05** «Съедобная история искусств»
**18.45** «От первого лица»
**19.15** «Контрамарка»
**19.20** Д/с «Великая Отечественная. Неизвестная война»
**20.20** Новости «Тагил-ТВ»
**20.40** «Автоэксперт»
**20.45** «Сказка на ночь»
**21.30** «Персональный счет»
**21.45** «21 вопрос о русском языке в XXI веке»
**23.30** Х/ф «Аферисты. Дик и Джейн развлекаются»
**01.30** Т/с «Легенда об искателе»
**03.10** Т/с «Кремлевские курсанты»

**6.00** «Необъяснимо, но факт»
**7.00 7.25 7.55 8.30 8.55 11.40 12.05 12.30 13.00 13.25** М/с
**9.25 10.00 18.00 20.00** «Универ»
**10.30 11.00 14.00 19.30** Т/с «Счастливы вместе»
**14.30 23.00 00.00** «Дом-2»
**16.00** Х/ф «Ходят слухи»
**18.30 20.30** «Зайцев +»
**19.00** Х/ф «Реальные пацаны»
**21.00** Х/ф «Няньки»
**00.30** «Секс» с Анфисой Чеховой»
**01.00** «Комеди клаб»
**02.00 02.25** Х/ф «Бывает и хуже»
**02.50** Х/ф «Привет с побережья»
**05.10** «Комедианты»
**05.25** Т/с «Саша + Маша»

**РОССИЯ К**
**6.30** «Евроньюс»
**10.00 15.30 19.30 23.30** Новости культуры
**10.15 19.45** «Главная роль»
**10.40** Х/ф «Чай и симпатия»
**12.45 12.55 18.35 21.10 02.40** Д/ф
**13.50** «Легенды Царского Села»
**14.20** Т/с «Жизнь Клима Самгина»
**15.40** М/с
**16.00** М/ф
**16.15** Т/с «Девочка из океана»
**16.40 17.05** Д/с
**17.35** Концерт
**20.05** «Абсолютный слух»
**20.45** «Генералы в штатском»
**21.25 01.55** «Academia»
**22.15** «Магия кино»
**23.00** «Те, с которыми я...»
**23.55** Т/с «Лондонский госпиталь»

**ОТВ**
**5.20 9.30 00.25** «Действующие лица»
**5.35 21.00 02.20** «9 1/2»
**6.35 18.10 00.05 03.50** «Патрульный участок»
**7.00** «Хорошее настроение»
**9.00 10.00 11.00 12.00 13.00 14.00 15.00 16.00 17.00 18.00 19.00** «События. Каждый час»
**9.10** «Все о загородной жизни»
**10.20 23.35** «События УрФО»
**11.10** «Национальное измерение»
**11.45** «События. Парламент»
**12.30 18.45 23.20 01.50 04.40** «События. Акцент»
**12.45 13.45** «События. Обзор прессы»
**13.10** «Спортэкспертиза»
**14.05 19.15** Д/ф
**15.05** «Студия приключений»
**15.35** «Депутатское расследование»
**16.05 22.00** Т/с «Офицеры»
**17.10** «Секреты стройности»
**17.30** «Кабинет министров»
**20.00 23.00 01.20 04.10** «События. Итоги»
**20.30 03.20** «Прямая линия. Право»
**00.35** «De facto»
**00.55** «Добровестъ»
**01.15** «Астропрогноз»

Домашний плюс
**6.30** «Непридуманные истории»
**7.00 23.00** «Время новостей»
**7.25** «Пестрый зонтик»
**7.30** «Джейми: обед за 30 минут»
**8.00** «По делам несовершеннолетних»
**9.00** Т/с «Врачебная тайна»
**10.00** «Дела семейные»
**11.00** Х/ф «Полет аиста над капустным полем»
**13.00 21.00** Д/ф
**13.50** Х/ф «Время желаний»
**15.45** «Цветочные истории»
**16.00** Т/с «Таксистка»
**17.00 05.05** «Скажи: что не так?!»
**18.00 19.30** «Одна за всех»
**18.30** «Место происшествия»
**18.50** «Спросите нас!»
**19.00** «Ты не один»
**19.10** «Бульвар»
**20.00** Т/с «Точка кипения»
**22.00** Т/с «Доктор Хаус»
**23.30** Х/ф «Сумка инкассатора»
**01.20** Т/с «Подарок судьбы»
**02.15** Т/с «Помадные джунгли»
**03.10** Х/ф «Проклятые короли»
**06.00** Музыка

**5**
**6.00 8.00 10.00 12.00 15.30 18.30 22.00** Сейчас
**6.10 9.25 20.00 5.15** Д/с
**7.00 10.30 04.45** Д/ф
**8.30** «Суд времени»
**11.00 12.30** Х/ф «Потерявшие Солнце»
**13.30** Х/ф «Батальоны просят огня»
**15.00 18.00 20.30** «Место происшествия»
**16.00** «Открытая студия»
**19.00** Т/с «Офицеры»
**21.00** Х/ф «Гражданин начальник»
**22.30** Х/ф «Битва за Москву»
**00.15** Х/ф «Сотрудник ЧК»
**02.15** Х/ф «Сентиментальное путешествие на картошку»
**03.55** «Встречи на Моховой»

**6.00** «Настроение»
**8.25 18.15** М/ф
**9.10** Х/ф «Одиноким предоставляется общежитие»
**10.55 5.05** Д/ф
**11.30 14.30 17.30 19.50 20.30 23.45** «События»
**11.50** Х/ф «Суровые километры»
**13.40** «Pro жизнь»

СУРДОЛОГИЧЕСКИЙ ЦЕНТР ПРЕДСТАВЛЯЕТ
СЛУХОВЫЕ АППАРАТЫ ПРОИЗВОДСТВА ГЕРМАНИИ, США И ДАНИИ:
www.audiomed-l.ru
- консультации врача-сурдолога (В. Н. Осипенко) бесплатно;
- обследование и подбор слуховых аппаратов бесплатно;
- средства по уходу за слуховыми аппаратами фирмы Cedis (Германия);
- изготовление индивидуальных вкладышей (800-900 руб.)
Запись на прием по телефону: 46-31-02,
ост. «Комсомольская», НТМК, поликлиника №2, каб. 335.
пр. Вагоностроителей, 59 "Горная аптека".
ПЕРЕД ПРИМЕНЕНИЕМ НЕОБХОДИМО ПРОКОНСУЛЬТИРОВАТЬСЯ СО СПЕЦИАЛИСТОМ
реклама

Объединение охраны
«Защита»
www.zashita-ntagil.ru
Охрана квартир, гаражей, дач, офисов
Монтаж и обслуживание охранно-пожарной сигнализации, видеонаблюдения
* Пенсионерам и садоводам – скидки!
* Вновь подключившимся – 2 МЕСЯЦА БЕСПЛАТНОГО ОБСЛУЖИВАНИЯ.
* Рассрочка платежа. Гибкая система скидок.
* Полная материальная ответственность.
ул. Островского, 9а,
тел.: 92-17-00, 41-87-60.
Реклама. Лицензия № 1588 от 14.09.2009г. выд. ГУВД Свердл. обл.

Ирбис
ЖАЛЮЗИ
ВЕРТИКАЛЬНЫЕ, ГОРИЗОНТАЛЬНЫЕ, МУЛЬТИФАКТУРНЫЕ
РОЛЬСТАВНИ
кредит на месте от ООО «РУСФИНАНСБАНК»
г. Нижний Тагил,
ул. Пархоменко, 9, тел.: (3435) 41-13-97, 41-84-88
Ленинградский пр., 57, тел.: 33-61-69
реклама подл. обяз. серт.

Московский институт государственного и корпоративного управления
приглашает вас получить высшее образование по заочной форме обучения в вузе по следующим специальностям:
•«Бухгалтерский учет, анализ и аудит»;
•«Государственное и муниципальное управление»;
•«Менеджмент организации»;
•«Социально-культурный сервис и туризм»;
•«Финансы и кредит»;
•«Экономика и управление на предприятии».
Срок обучения: по сокращенной форме - 3,5 года;
по полной форме - 6 лет
Срок обучения для студентов, имеющих высшее образование, - 3 года.
Вступительные экзамены:
собеседование (результаты ЕГЭ), тестирование.
Принимаются документы с ДВУМЯ результатами ЕГЭ
По окончании полного курса обучения по выбранным специальностям и защиты дипломных работ (проектов) выпускникам института выдается диплом государственного образца о высшем образовании Российской Федерации.
Оформление документов, консультации по приему проводятся: ул. Садовая, 18.
Тел.: 41-78-20, 8-922-212-87-24
Лицензия №0270 от 3.11.2010г.
РЕКЛАМА

ЛЮБЫЕ САНТЕХНИЧЕСКИЕ РАБОТЫ:
- замена систем отопления, стояков, разводки водоснабжения, канализации;
- установка счетчиков воды.
Выезд мастера и консультации – БЕСПЛАТНО.
Тел.: 8-904-548-25-94 (Александр)
РЕКЛАМА

Санитарно-техническая служба.
ЕЖЕНЕДЕЛЬНАЯ ВЛАЖНАЯ УБОРКА ПОДЪЕЗДОВ.
Заявки по тел.: 8-906-809-01-12, 92-49-41
РЕКЛАМА

**14.45** «Деловая Москва»
**15.10 17.50** «Петровка, 38»
**15.30** Т/с «Я не вернусь»
**16.30** «Врачи»
**19.00** Т/с «Все золото мира»
**19.55** «Прогнозы»
**21.00** Х/ф «Удиви меня»
**22.50** «ТВ цех»
**00.20** Х/ф «Улыбка бога, или Чисто одесская история»
**02.40** Х/ф «Мужчина в доме»

**РОССИЯ 2**
**7.00 9.30** «Все включено»
**7.55 11.15 04.20 05.40** «Моя планета»
**8.25** «Наука 2.0»
**9.00 11.00 14.10 19.55 01.25 04.10** Вести-спорт
**9.15 13.50 01.10 05.25** Вести.Ru
**10.30 14.25 20.10 03.35** «Чемпионат с пометкой «срочно!»
**15.00 01.45 21.15** Фигурное катание. Чемпионат мира
**20.45** Церемония открытия чемпионата мира по фигурному катанию
**06.25** «Спортивная наука»

**7**
**5.05** Х/ф «Ищу невесту без приданого»
**7.00** «Новое утро»
**10.00** «Дом мечты: чужие ошибки»
**10.25** «Счастливые люди: стань на 10 лет моложе»
**10.55 22.20** Т/с «Черный ворон-2»
**11.50** «Правильный выбор. Ремонт без нервотрепки»
**12.20** «Осторожно, модерн!»
**12.50** «Осторожно, Задов!»
**13.55** «Маски-шоу»
**14.20** Х/ф «По прозвищу Зверь»
**16.05** Х/ф «Шут и Венера»
**18.00 19.00** Т/с «Комиссар Рекс»
**19.55 20.55** Т/с «Каменская-4. Двойник»
**21.50** «Правильный выбор. Безопасные лекарства»
**23.15 00.10** Т/с «Секретные материалы»
**01.00** Х/ф «Образ Брюса Ли»
**03.00** Х/ф «Глаз»
**04.50** «Музыка на Семерке»

**8.00 10.05 15.15 19.05 21.35** Д/с
**9.00 00.30** Т/с «Оружие»
**10.40 11.15** Х/ф «Выкуп»
**11.00 15.00 18.00 20.00 00.00** Новости
**12.55 21.55** Т/с «Конвой PQ-17»
**16.15 18.15** Х/ф «Сын полка»
**20.30** Т/с «Дети Ванюхина»
**01.35** Х/ф «Под каменным небом»
**03.15** Х/ф «Жил-был доктор...»
**04.55** Воины мира
**05.50** Т/с «Легенда о Вильяме Телле»

**TV 1000**
**6.00 00.00** Х/ф «После дождя»
**8.00** Х/ф «Американское преступление»
**9.50** Х/ф «Возвращение»
**11.40** Х/ф «Золотые мальчики»
**13.40** Х/ф «Женские тайны»
**15.40** Х/ф «Апостол»
**18.00** Х/ф «Манолете»
**19.50** Х/ф «Становясь Джейн Остин»
**22.00** Х/ф «Залечь на дно в Брюгге»
**02.00** Х/ф «Отель «Миллион долларов»
**04.20** Х/ф «Найти Аманду»

**РУССКОЕ КИНО TV 1000**
**9.00** Х/ф «Оперативная разработка»
**11.00** Х/ф «Бег по солнечной стороне»
**13.00** Х/ф «Червь»
**15.00** Х/ф «Ничего личного»
**17.00** Х/ф «Я хотела увидеть ангелов»
**19.00** Х/ф «Шепот оранжевых облаков»
**21.00** Х/ф «Рысь»
**23.00** Х/ф «Скалолазка и последний из седьмой колыбели»
**01.00** Х/ф «Криминальный квартет»
**03.00** Х/ф «Белая стрела»
**05.00** Х/ф «Не хочу жениться!»
**07.00** Х/ф «Хорошие и плохие»

**РЕТРО**
**8.10 12.05 12.50 14.10 15.55 18.50 20.10 21.55 00.50** Портреты во времени
**8.15** Х/ф «Ослиная шкура»
**9.55 10.45 16.10 17.00** Д/ф
**10.40 16.50 18.05 00.00 02.10 05.40** Ретроспектива
**11.35** Эта неделя в истории
**12.10 18.10 00.10** Повторный сеанс
**12.55 18.55** Битклуб и Мюзикладен
**14.15** Х/ф «Король фальшивомонетчиков»
**16.40** Поет Ирина Понаровская
**17.35 23.30 07.30** Голубой огонек
**20.15** Х/ф «Взмах крыльев бабочки»
**22.15** Кабачок «13 стульев»
**00.55** Лучшее из программ «Битклуб» и «Мюзикладен»
**02.20 04.10** Новогодний «Голубой огонек» 1985 г.
**05.50** Х/ф «Хористы»

**ДОМ КИНО 2**
**6.00 14.00** Т/с «Частный детектив»
**6.45** Х/ф «Золотое сечение»
**8.20** Х/ф «Люди в океане»
**9.35** Х/ф «Блистающий мир»
**11.05** Х/ф «Назначение»
**12.30** Х/ф «Курьер»
**14.45** Х/ф «Сыщик»
**16.55** Х/ф «Неуловимые мстители»
**18.10** Х/ф «Уходя - уходи»
**19.40** Х/ф «Дорога»
**21.00 21.50** Т/с «Сваты-3»
**22.45** Х/ф «Шепот оранжевых облаков»
**00.25** Х/ф «34-й скорый»
**01.45** Х/ф «Журавушка»
**03.10** Х/ф «Бабушки надвое сказали»
**04.25** Х/ф «След дождя»

**ТВ 3**
**6.00** М/ф
**6.30** Т/с «Альф»
**7.00 13.00 18.00** Т/с «Мужчина во мне»
**8.00 14.00** Научите меня жить
**9.00 17.00 22.00 03.00** Д/ф
**10.00** Х/ф «Жаркий день»
**12.00 19.00** Т/с «Гавайи 5-0»
**15.00** Т/с «Здесь кто-то есть»
**16.00 20.00** Т/с «Навигатор»
**21.00 05.00** Т/с «Грань»
**23.00** Х/ф «Формула судного дня»
**01.00** Т/с «Пси-фактор»
**02.00** Т/с «Нашествие»
**04.00** Т/с «Звездный корабль «Галактика»

**ОТВ**
**8.00** М/ф
**10.00** Тысяча мелочей
**10.30 20.30** Самое смешное видео
**11.30 00.00** Операция «Должник»
**12.00 18.30** Вне закона. Преступление и наказание
**12.30 05.05** Х/ф «Цена сокровищ»
**14.30 18.00 23.00** Дорожные войны
**15.00 19.30** Судебные страсти
**16.00** Т/с «CSI: место преступления. Нью-Йорк-4»
**17.00 01.00** Брачное чтиво
**19.00 22.30** Соседи
**21.30** Улетное видео
**00.30 02.30** Улетное видео по-русски
**01.30** Спокойной ночи, мужики!
**03.00** Голые и смешные
**03.35** Х/ф «Гном по имени Гнорм (мой новый напарник)»
**06.45** Х/ф «Все вокруг засыпало снегом»

**РЕН**
**5.00 6.00** Неизвестная планета
**5.30** Громкое дело
**6.30 13.00** Званый ужин
**7.30** Т/с «Солдаты-6»
**8.30 20.00** Т/с «Опера. Хроники убойного отдела»
**9.30 12.30 16.30 19.30 23.30** «Новости 24»
**10.00** Не ври мне!
**11.00** Час суда
**12.00 16.00 19.00 23.00** Экстренный вызов
**14.00** Х/ф «Шепот»
**17.00** Пирамиды - антенны Вселенной
**18.00 02.30** В час «пик»
**21.00** Т/с «Меч»
**22.00** Гениальный сыщик
**00.00** Х/ф «К-19»
**03.00** Покер после полуночи
**04.00** Т/с «Студенты»

**EUROSPORT 2**
**12.30** Экстремальные виды спорта
**12.45 18.00** Велоспорт
**13.55** Спортивное путешествие. Журнал
**15.00 19.30 01.00 04.15** Снукер. Чемпионат мира
**20.45** Фигурное катание. Чемпионат мира
**03.00** Евроспорт для планеты
**03.30** Конный спорт
**04.10** Футбол. Матч недели

**EUROSPORT**
**7.00** Новости выходного дня
**11.30 12.15 16.00 22.30 05.00** Новости
**12.00 12.45 03.00 04.15** Серфинг. Журнал
**13.30** Автоспорт
**14.00** Футзал. Чемпионат Испании
**15.00 19.30 00.00** Снукер. Чемпионат мира
**18.30** WTTC
**19.00** Футбол. Чемпионат Японии
**23.00** Бокс
**03.15** Волейбол. Чемпионат Италии
**05.00** Футбол. Клуб чемпионов

**Discovery CHANNEL**
**8.00 15.45** Пятая передача
**8.25 13.00 19.00** Дерзкие проекты
**9.20 20.00 06.10** Требуется сборка
**9.50 20.30 06.40** Как это работает
**10.15 16.15 04.50** Разрушители легенд
**11.10 03.55 07.05** Изобрести будущее
**12.05** Выжить любой ценой
**13.55 21.00 02.00** Top gear
**14.50** Машина будущего
**17.10 01.00** Грязная работенка
**18.05** Смертельный улов
**22.00 03.00** В погоне за ураганом 2010 г.
**23.00** Выжить вдвоем
**00.00** Лесоповал на болотах
**05.45** Молниеносные катастрофы

**NATIONAL GEOGRAPHIC CHANNEL**
**8.00 12.00 18.00** Великие миграции
**9.00** Стая: львы
**10.00 15.00** Инженерные идеи
**11.00 16.00** Мегазаводы
**13.00 19.00** Авианосец
**14.00 22.00 07.00** Лучшая работа в мире
**14.30 22.30** Только не рассказывайте маме, что я...
**17.00** Стая: гиеновые собаки
**20.00** Взгляд изнутри
**21.00 04.00** Злоключения за границей
**23.00 02.00 05.00** Геологическое путешествие
**00.00 03.00 06.00** Последствия
**01.00** Запреты
**07.30** Одиссея Грэма Хьюза

**ДРАЙВ**
**8.00** Мой гараж
**8.30** История суперкаров
**9.05** Это вы можете
**9.35 02.00** Горячая десятка
**10.05 04.30** Внедорожники
**10.35 06.10** Суперкросс-2009
**11.30** Кругосветка по бездорожью
**12.00 20.00 22.30 07.35** Автоклассика
**12.25 20.25** Лучшие машины мира
**12.55 07.05** Автоособенности
**13.25** Автомобили будущего
**13.55** Группа разбора
**14.25 02.30** Тюнинг
**14.55 15.55 18.25 20.55** Мотодизайн
**15.00** Кроссовер. Городской внедорожник
**15.30** 4х4
**16.00** Вторые руки
**16.30** Английские мотоциклы от А до Я
**17.00** Встречное движение
**17.30 23.25** Герои автострады
**18.30 03.00** Зеленый транспорт
**19.00** По дорогам второй мировой
**19.30** Мотомир с Анастасией Нифонтовой
**21.00** 50 машин, которые стоит попробовать
**21.15** Израиль. Нам любые дороги дороги
**21.45** Автозвук
**22.00 03.30** Мотодрайв
**22.55** Персона
**00.20** Авто звезды
**01.00** Байки от байкеров
**01.30** Мотоособенности
**04.00** Ретроавто
**05.00** Контрольная поездка
**05.40** Городские джунгли

**ЗДОРОВОЕ ТВ**
**6.00 12.40 17.10 21.00 03.40** Наболевший вопрос
**6.50 21.50** Я расту
**7.30 22.30** Внимание: еда!
**7.55 22.55** Зеленая аптека
**8.35 23.35** Ты - то, что ты ешь
**9.00** Вкус к жизни
**9.50 00.50** Тело человека
**10.30 01.30** Издержки производства
**11.10 02.10** Диалоги о питании
**12.00 03.00** Практика здоровья
**13.30 04.30** Энциклопедия заблуждений
**13.45 15.25 04.45** Азбука здоровья
**13.50 04.50** Клинический гипноз
**14.30 05.30** Панацея
**15.00** Правила здоровья
**15.30** Я победил эту боль
**16.00** Большая пробежка
**16.40** История болезней
**18.00** Как не потерять здоровье
**18.40** Женский журнал
**19.20** Новейшие достижения
**19.50** Путь к здоровью
**20.30** Ребенок родился
**00.00** Здоровье от звезды

**ОХОТА И РЫБАЛКА**
**8.00 23.00** Личный опыт
**8.40** Охота на вальдшнепа в Боснии
**9.45 00.45** Мастер-класс
**10.05 01.05** Основной инстинкт
**10.30 01.30** Под водой с ружьем
**11.00 22.15 02.00** Секреты охоты с Бейбом Винкельманом
**11.30 02.30** От нашего шефа
**11.45 02.45** Следопыт
**12.25 03.25** Календарь рыболова
**13.00 04.00** Дневники большой охоты
**14.00 05.00** Гордон в засаде
**14.40 05.40** Подводные репортажи Гая Харви
**15.15 20.25 06.15** Охота без границ
**16.15 07.15** Экстремальная рыбалка
**17.00** Дичь и охотник
**17.40** Благоустройство прудов и их обслуживание
**18.45** Особенности охоты на Руси
**19.15** Охота и рыбалка с Джеффом Томасом
**19.45** Мир подводной охоты
**20.00** На крючке
**21.25** «Диалоги о рыбалке»
**21.40** По рекам России
**22.45** Охотничьи байки
**23.40** Танзания: история одного сафари

**УСАДЬБА**
**8.00 23.00** Строить не перестроить
**8.40 23.40** В гостях как дома
**9.25 00.25** Дачные радости
**9.55 00.55** Садоводство с Марком Калленом
**10.30 01.30** Русская усадьба
**11.00 22.30 02.00** Проект мечты
**11.40 02.40** Огородные страсти
**12.10 03.10** Маленькие хитрости
**12.50 03.50** Ландшафтный дизайн
**13.30** Домик в Америке
**14.00 05.00** Особый вкус
**14.35 05.35** Зачарованные сады
**15.00 06.00** Лучки-пучки
**15.45 06.45** Как это сделать?
**16.30 07.30** Цветы как чудо
**17.00** Английские сады
**17.40** Красиво жить
**18.20** Урожай
**18.50** Новый двор
**19.30** Загородная жизнь
**20.00** Хозяин
**20.40** Райские сады
**21.20** Антикварные превращения
**21.55** Садовые решения
**04.30** В саду у Марты

**МУЗ**
**7.00 8.00 11.50 01.25** Pro-новости
**7.05 8.05 03.50** Муз-ТВ хит
**8.30** Муз-заряд
**10.30** Премиальный хит
**11.20** М/ф
**12.20** Tophit чарт
**13.20** 10 самых
**13.50 19.05** Лифт
**14.25 19.40** Секс-битва по -русски
**14.55 20.10** Конвейер любви
**15.50 21.10** Косметический ремонт
**16.25 21.45** Топ модель по-американски
**18.10 23.30** Дочки-матери
**00.25** Крокодил
**01.55** Звезды в купальниках
**02.50** Муз-ТВ чарт

**AXN SCI FI**
**6.30 8.45 15.45 04.55** Т/с «Звездный путь»
**7.20 12.05** Т/с «Андромеда»
**8.00 15.00 20.50** Т/с «Звездные врата»
**9.30 22.15 04.10** Т/с «Мертвая зона»
**10.10 16.35 00.30** Т/с «Твин Пикс»
**10.55 17.45 01.25** Т/с «Черная лагуна»
**12.50 21.35 03.20** Т/с «Города подземелья»
**13.30 14.15 19.15 20.05** Т/с «Зов крови»
**17.20 02.55 05.40** Т/с «Блич»
**23.00 23.45** Т/с «Узы крови»

**ДЕТСКИЙ МИР**
**8.00 12.00** Х/ф «Братья Комаровы»
**9.00 10.00 13.00 14.00 17.05 19.05 20.00** М/с
**11.00 15.00** «Уроки тетушки Совы» - «Сказки африканской саванны», «Когда я вырасту», «Куда уходит Солнышко», «Сезон охоты», «Баранкин, будь человеком!», «Снегурка»
**16.00** Х/ф «Тимур и его команда»
**18.00** Х/ф «Гостья из будущего»
**21.00** «Уроки тетушки Совы» - «Сказки африканской саванны», «Львенок и бабочка», «Маленькая пальма», «Тридичино», «Грибок-теремок», «Кем быть?»

**Disney CHANNEL**
**8.00 18.00 00.55 03.25** Американский дракон
**8.25 13.45 00.30** Новая школа императора
**8.50** Лило и Стич
**9.15 15.25 22.30** Приколы на переменке
**9.20 15.35 18.30 21.30 06.45** Финес и Ферб
**9.45 14.35 00.05 05.30 07.35** Кид VS Кэт
**10.00 12.05** Клуб Микки Мауса
**10.25** Умелец Мэнни
**10.50** Мои друзья Тигруля и Винни
**11.15** Маленькие Эйнштейны
**11.40** Спецагент Осо
**12.30** Команда Гуфи
**12.55** Легенда о Тарзане
**13.20** Тимон и Пумба
**14.10 01.45 05.05** На замену
**15.00 17.30 03.00** Ким пять-с-плюсом
**16.00 22.00 03.50 05.55** $H_2O$: просто добавь воды
**16.30 20.30 23.15** Ханна Монтана
**17.00** Jonas
**19.00 23.40 04.15 06.20** Все тип-топ, или Жизнь Зака и Коди
**19.30** Дайте Санни шанс
**20.00 22.45** Волшебники из Вэйверли Плэйс
**21.00** Зик и Лютер
**01.20 07.10** Jimmy Cool
**02.10 04.40** Тотали Спайс
**02.35** Монстер Бастер Клаб

есть работа

## Информация о вакансиях, поступивших в ГУ «Нижнетагильский ЦЗ» с 12 по 18 апреля

| Профессия | Заработок от |
|---|---|
| БАРМЕН | 9000 |
| БЕТОНЩИК | 15000 |
| БУХГАЛТЕР | 8000 |
| ВОДИТЕЛЬ АВТОМОБИЛЯ | 80000 |
| ВОДИТЕЛЬ ПОГРУЗЧИКА | 47000 |
| ВОСПИТАТЕЛЬ | 42140 |
| ВРАЧ | 7350 |
| ГРУЗЧИК | 19000 |
| ДВОРНИК | 15330 |
| ДЕФЕКТОСКОПИСТ РЕНТГЕНО-,ГАММАГРАФИРОВАНИЯ | 12000 |
| ДОРОЖНЫЙ РАБОЧИЙ | 9330 |
| ЗАКРОЙЩИК | 5000 |
| ИНЖЕНЕР | 15000 |
| ИНЖЕНЕР ПО НОРМИРОВАНИЮ ТРУДА | 13000 |
| ИНЖЕНЕР ПО ПРОЕКТНО-СМЕТНОЙ РАБОТЕ | 10000 |
| ИНЖЕНЕР-ЭЛЕКТРОНИК | 7000 |
| ИНСТРУКТОР ПО ФИЗИЧЕСКОЙ КУЛЬТУРЕ | 4330 |
| КЛАДОВЩИК | 6000 |
| КОНТРОЛЕР | 10000 |
| КОНТРОЛЕР ГАЗОВОГО ХОЗЯЙСТВА | 8000 |
| КРОВЕЛЬЩИК ПО РУЛОННЫМ КРОВЛЯМ | 10000 |
| КУХОННЫЙ РАБОЧИЙ | 10100 |
| ЛАБОРАНТ ХИМИЧЕСКОГО АНАЛИЗА | 11000 |
| МАЛЯР | 46000 |
| МАСТЕР | 18000 |
| МАСТЕР ПРОИЗВОДСТВЕННОГО ОБУЧЕНИЯ | 10000 |
| МАСТЕР СТРОИТЕЛЬНЫХ И МОНТАЖНЫХ РАБОТ | 20000 |
| МАСТЕР УЧАСТКА | 35000 |
| МАШИНИСТ АВТОГРЕЙДЕРА | 20000 |
| МАШИНИСТ КАТКА САМОХОДНОГО С ГЛАДКИМИ ВАЛЬЦАМИ | 12000 |
| МАШИНИСТ КОНВЕЙЕРА | 7000 |
| МАШИНИСТ КРАНА (КРАНОВЩИК) | 28000 |
| МАШИНИСТ ЭКСКАВАТОРА | 20000 |
| МЕДИЦИНСКАЯ СЕСТРА | 4330 |
| МЛАДШИЙ ВОСПИТАТЕЛЬ | 12990 |
| МОЙЩИК ПОСУДЫ | 4330 |
| МОНТАЖНИК | 19330 |
| ОГНЕУПОРЩИК | 15000 |
| ОПЕРАТОР ЛИНИИ ПРОИЗВОДСТВА МОРОЖЕНОГО | 7000 |
| ОФИЦИАНТ | 9000 |
| ОХРАННИК | 8500 |
| ПЕДАГОГ-ПСИХОЛОГ | 5360 |
| ПЕКАРЬ | 8000 |
| ПЛОТНИК | 12000 |
| ПОВАР | 36660 |
| ПОДСОБНЫЙ РАБОЧИЙ | 20660 |
| ПРОДАВЕЦ НЕПРОДОВОЛЬСТВЕННЫХ ТОВАРОВ | 10000 |
| ПРОДАВЕЦ ПРОДОВОЛЬСТВЕННЫХ ТОВАРОВ | 7000 |
| ПСИХОЛОГ | 12500 |
| РЕГИСТРАТОР | 10000 |
| СЛЕСАРЬ ПО РЕМОНТУ АВТОМОБИЛЕЙ | 17600 |
| СЛЕСАРЬ ПО СБОРКЕ МЕТАЛЛОКОНСТРУКЦИЙ | 45000 |
| СЛЕСАРЬ ПО ЭКСПЛУАТАЦИИ И РЕМОНТУ ПОДЗЕМНЫХ ГАЗОПРОВОДОВ | 10000 |
| СЛЕСАРЬ-МОНТАЖНИК ПРИБОРНОГО ОБОРУДОВАНИЯ | 10000 |
| СЛЕСАРЬ-РЕМОНТНИК | 12000 |
| СЛЕСАРЬ-СБОРЩИК | 15000 |
| СОЦИАЛЬНЫЙ РАБОТНИК | 6000 |
| СТОЛЯР | 14000 |
| СТРОПАЛЬЩИК | 12000 |
| ТЕХНОЛОГ | 15000 |
| ТРАКТОРИСТ | 22000 |
| УБОРЩИК ПРОИЗВОДСТВЕННЫХ И СЛУЖЕБНЫХ ПОМЕЩЕНИЙ | 51620 |
| УБОРЩИК ТЕРРИТОРИЙ | 7000 |
| ШВЕЯ | 20000 |
| ЭЛЕКТРОГАЗОСВАРЩИК | 25000 |
| ЭЛЕКТРОМОНТЕР ПО РЕМОНТУ И ОБСЛУЖИВАНИЮ ЭЛЕКТРООБОРУДОВАНИЯ | 37400 |
| ЭЛЕКТРОСВАРЩИК РУЧНОЙ СВАРКИ | 25000 |
| ЭНЕРГЕТИК | 13000 |

**ОБРАЩАТЬСЯ ПО АДРЕСАМ:**
**ул. Газетная, 45а; ул. Правды, 13**

**ТНТ 21.00**
**«Няньки», комедия (США, 1994)**

**Бывшему мафиози угрожают, намекая на возможное похищение его горячо любимых племянников-сирот. Заботливый дядя нанимает для детей телохранителей, мощных близнецов Питера и Дэвида, не отличающихся большим интеллектом. А племянники Стивен и Брэдли - тоже близнецы, да такие озорные, что квартет получается взрывным!**

## четверг, 28 апреля

**5.00 9.00 12.00 15.00 03.00** Новости
**5.05** «Доброе утро»
**9.20** «Контрольная закупка»
**9.50** «Жить здорово!»
**11.00** «ЖКХ»
**12.20** «Модный приговор»
**13.20** «Детективы»
**14.00** Другие новости
**14.20** «Понять. Простить»
**15.20 04.30** «Хочу знать»
**15.50** Т/с «Обручальное кольцо»
**16.50** «Федеральный судья»
**18.00** Вечерние новости
**18.15** «След»
**18.55** «Давай поженимся!»
**19.55** «Пусть говорят»
**21.00** «Время»
**21.30** Т/с «Баллада о Бомбере»
**22.30** «Человек и закон»
**23.30** Ночные новости
**23.50** «Судите сами»
**00.45** Х/ф «Пик Данте»
**02.45 03.05** Х/ф «Преступные мысли»

**РОССИЯ 1**
**5.00** «Утро России»
**9.05** «С новым домом!»
**10.00** «О самом главном»
**11.00 14.00 16.00 20.00** Вести
**11.30 14.30 16.30 20.30** Вести-Урал
**11.50** «Охота на «Осу»
**12.50** «Кулагин и партнеры»
**14.50** Вести. Дежурная часть
**15.05** Т/с «Ефросинья. Продолжение»
**16.50** Т/с «Все к лучшему»
**17.55** Т/с «Институт благородных девиц»
**18.55** «Прямой эфир»
**20.50** «Спокойной ночи, малыши!»
**21.00** Т/с «Дом у Большой реки»
**22.50** «Поединок»
**23.50** «Вести+»
**00.10** «Виктор Некрасов. Вся жизнь в окопах»
**01.10 Профилактика**
**02.20** Х/ф «Тот самый Мюнхаузен»
**03.40** Т/с «Закон и порядок»
**04.30** «Городок»

**НТВ**
**4.55** «НТВ утром»
**8.30** «Развод по-русски»
**9.30 15.30 18.30** «Чрезвычайное происшествие»
**10.00 13.00 16.00 19.00** «Сегодня»
**10.20** «В зоне особого риска»
**10.55** «До суда»
**12.00** «Суд присяжных»
**13.25** «Прокурорская проверка»
**14.40** «Давайте мириться!»
**16.30** Т/с «Улицы разбитых фонарей»
**19.40** Т/с «Демоны»
**22.40** Х/ф «Тот, кто гасит свет»
**00.50** Футбол. Лига Европы УЕФА. Полуфинал. «Порту» (Португалия) - «Вильярреал» (Испания)
**00.20 03.05** «Лига Европы УЕФА. Обзор»
**01.30** «Дачный ответ»

**6.00 6.55 7.00 7.30 14.00 14.30 15.00 05.05** М/с
**8.00 15.30** Т/с «Папины дочки»
**9.00 21.00** «Время новостей»
**9.25 17.30 21.25** «Пестрый зонтик»
**9.30 22.00** Т/с «Светофор»
**10.00 22.30** Х/ф «Закрытая школа»
**11.00 01.20** «6 кадров»
**13.30** «Персональный счет»
**13.45** «21 вопрос о русском языке в XXI веке»
**17.45** «Экспресс-новости»
**17.55** «Телегазета. Частные объявления»
**18.00** «Коллекция Би-би-си»
**18.05** «Знаменитые улицы мира»
**18.45** «Большая перемена»
**19.15** «Контрамарка»
**19.20** Д/с «Великая Отечественная. Неизвестная война»
**20.20** Новости «Тагил-ТВ»
**20.40** «Авто-эксперт»
**20.45** «Сказка на ночь»
**21.30** «Депутатские вести»
**23.30** Х/ф «Добейся успеха»
**01.30** Т/с «Легенда об искателе»
**03.10** Т/с «Кремлевские курсанты»
**05.50** Музыка

**6.00** «Необъяснимо, но факт»
**7.00 7.25 7.55 8.30 8.55 11.40 12.05 12.30 13.00 13.25** М/с
**9.25 10.00 18.00 20.00** «Универ»
**10.30 11.00 14.00 19.30** Т/с «Счастливы вместе»
**14.30 23.00 00.00 04.50** «Дом-2»
**16.15** Х/ф «Няньки»
**18.30 20.30** «Зайцев +»
**19.00** Х/ф «Реальные пацаны»
**21.00** Х/ф «Ну что, приехали?»
**00.30** «Секс» с Анфисой Чеховой»
**01.00** «Комеди клаб»
**02.00 02.25** Х/ф «Бывает и хуже»
**02.50** Х/ф «Мама и папа спасают мир»

**РОССИЯ К**
**6.30** «Евроньюс»
**10.00 15.30 19.30 23.30** Новости культуры
**10.15 19.45** «Главная роль»
**10.40** Х/ф «Домой с холма»
**13.05 18.15 18.35 20.45 02.40** Д/ф
**13.55** Век Русского музея
**14.25** Т/с «Жизнь Клима Самгина»
**15.40** М/с
**16.00** М/ф
**16.15** Т/с «Девочка из океана»
**16.40 17.05** Д/с
**17.35** С. Прокофьев. Сюита из балета «Золушка»
**20.05** «Черные дыры. Белые пятна»
**21.25 01.55** «Academia»
**22.15** «Культурная революция»
**23.00** «Те, с которыми я...»
**23.55** Т/с «Лондонский госпиталь»

**ОТВ**
**5.20 9.30 02.15** «Действующие лица»
**5.35 21.00 02.35** «9 1/2»
**6.35 18.10 01.55 03.50** «Патрульный участок»
**7.00** «Хорошее настроение»
**9.00 10.00 11.00 12.00 13.00 14.00 15.00 16.00 17.00 18.00 19.00** «События. Каждый час»
**9.10** «Резонанс»
**10.20 01.25** «События УрФО»
**11.10** «Минем илем»
**11.45** «События. Интернет»
**12.30 18.45 23.20 04.40** «События. Акцент»
**12.45 13.45** «События. Обзор прессы»
**13.10** «Национальный прогноз»
**13.25** «Наследники Урарту»
**14.05 19.15** Д/ф
**15.05** «Обратная сторона Земли»
**15.20 03.35** «De facto»
**15.35** «Добровесть»
**16.05 22.00** Т/с «Офицеры»
**17.10** «Имею право»
**17.30** «Угол зрения»
**20.30** «Прямая линия. ЖКХ»
**23.00 04.10** «События. Итоги»
**23.35** Первенство России по футболу. Первый дивизион. «Урал» (Екатеринбург) - «Торпедо» (Москва)
**02.30** «Астропрогноз»

**Домашний** **ПЛЮС**
**6.30** «Непридуманные истории»
**7.00 23.00** «Время новостей»
**7.25** «Пестрый зонтик»
**7.30** «Джейми: обед за 30 минут»
**8.00** «По делам несовершеннолетних»
**9.00** Т/с «Врачебная тайна»
**10.00** «Дела семейные»
**11.00 17.00 04.20** «Скажи: что не так?!»
**12.00** Х/ф «Год собаки»
**14.35 21.00** Д/ф
**16.00** Т/с «Таксистка»
**18.00 19.30** «Одна за всех»
**18.30** «Персональный счет»
**18.45** «21 вопрос о русском языке в XXI веке»
**19.00** «Бульвар»
**19.15** «Место происшествия»
**20.00** Т/с «Точка кипения»
**22.00** Т/с «Доктор Хаус»
**23.30** Х/ф «Дневной поезд»
**01.25** Т/с «Помадные джунгли»
**02.20** Х/ф «Проклятые короли»

**5**
**6.00 8.00 10.00 12.00 15.30 18.30 22.00** Сейчас
**6.10 9.25 20.00** Д/с
**7.00 10.30 5.00** Д/ф
**8.30** «Суд времени»
**11.20 12.30** Х/ф «Пять минут страха»
**13.35** Х/ф «Батальоны просят огня»
**15.00 18.00 20.30** «Место происшествия»
**16.00** «Открытая студия»
**19.00** Т/с «Офицеры»
**21.00** Х/ф «Гражданин начальник»
**22.30** Х/ф «Битва за Москву»
**00.20** Х/ф «Смерть на взлете»
**02.10** Х/ф «Две строчки мелким шрифтом»

**6.00** «Настроение»
**8.25 18.15** М/ф
**9.05** Х/ф «Дела сердечные»
**10.55** «Доказательства вины»
**11.30 14.30 17.30 19.50 20.30 00.00** «События»
**11.50** Х/ф «Лекарство против страха»
**13.40** «Pro жизнь»
**14.45** «Деловая Москва»
**15.10 17.50** «Петровка, 38»
**15.30** Т/с «Я не вернусь»
**16.30** «Врачи»
**19.00** Т/с «Все золото мира»
**19.55** «Прогнозы»
**21.00** Х/ф «Долгожданная любовь»
**22.55 04.20** Д/ф
**00.35** Х/ф «Самолет летит в Россию»
**02.30** Х/ф «Суровые километры»

**РОССИЯ 2**
**7.00 9.30 13.25** «Все включено»
**7.55 05.35** «Моя планета»
**8.25 04.15** «Наука 2.0»
**9.00 11.00 14.30 19.15 23.30 02.10** Вести-спорт
**9.15 11.15 23.10 05.20** Вести.Ru
**10.25** «Начать сначала»
**11.30 14.45 02.20 19.30** Фигурное катание. Чемпионат мира
**13.55** «Уникумы. Артур Гачинский»

**5.10** Х/ф «Шут и Венера»
**7.00** «Новое утро»
**10.00** «Дом мечты: соседям на зависть»
**10.25** «Счастливые люди: сражение с хламом»
**10.55 22.20** Т/с «Черный ворон-2»
**11.50** «Правильный выбор. Безопасные лекарства»
**12.20** «Осторожно, модерн!»
**12.50** «Осторожно, Задов!»
**13.55** Х/ф «Хозяин империи»
**15.55** Х/ф «Отчим»
**18.00 19.00** Т/с «Комиссар Рекс»
**19.55 20.55** Т/с «Каменская-4. Двойник»
**21.50** «Правильный выбор. Нескучный офис»
**23.15 00.10** Т/с «Секретные материалы»
**01.00** Х/ф «Глаз»
**03.00** Х/ф «Кулак ярости»

ПЕНСИОНЕРАМ – СКИДКА 10%
3900 5400 6300
ПЛАСТИКОВОЕ ОКНО ПОД КЛЮЧ – 7600 РУБЛЕЙ
Лучшая часть вашего дома
ЭЛИТ-ОКНО
www.elitokno.com
KBE оконные технологии VEKA Grain оконные системы
НАТЯЖНЫЕ ПОТОЛКИ
СЕЙФ-ДВЕРИ
МЕЖКОМНАТНЫЕ ДВЕРИ
С праздником победы!
Липовый тракт, 18а, тел.: 247-247, 46-23-26
ул. Победы, 46, тел.: 43-13-96
пр. Октябрьский, 15 («Колорит»), тел.: 44-28-06
Товар сертифицирован. Реклама.

«БОБР» МУНИЦИПАЛЬНОЕ УНИТАРНОЕ ПРЕДПРИЯТИЕ «БОЛЬШЕЛАЙСКИЙ ОТРЯД БУРОВЫХ РАБОТ»
Бурение, ремонт, обследование скважин водоснабжения, монтаж автономных систем водоснабжения для предприятий, организаций и частных лиц.
Предоставляется необходимый пакет документов.
Возможна рассрочка платежа.
622001, Нижний Тагил. центр
ул. Красноармейская, 46, оф. 56.
тел.: (3435) 41-38-50,
(здание Пригородной администрации)
Консультации и выезд специалистов - БЕСПЛАТНО!
реклама

Продукты на дом!!!
Сахар (от 5 кг до 50 кг) - 35,5 руб.
Мука в/с (от 5 кг до 50 кг) - 14,5 руб.
Говядина б/к (от 5 кг) - 222 руб.
Свинина шейка (от 5 кг) - 220 руб.
Горбуша с/м 1 кг - 117 руб.
Сельдь с/м 1 кг - 38 руб.
Минтай с/м 1 кг - 49 руб.
Скумбрия с/м 1 кг - 89 руб.
Терпуг с/м 1 кг - 89 руб.
Масло подсолнечное 1 л - 57 руб.
Масло сливочное 200 г - 23 руб.
Яйцо 1С (от 30 шт.) - 34 руб.
Картофель (от 5 кг) - 28 руб.
Капуста (от 5 кг) - 32 руб.
Морковь (от 5 кг) - 30 руб.
Свекла (от 5 кг) - 38 руб.
Лук (от 5 кг) - 31 руб.
Картофель семенной - 30 руб.
Крупа, макаронные изделия, консервация: мясная, рыбная в ассортименте
Крупской, 3, склад №3
Доставка от 50 кг до подъезда бесплатно, до квартиры - 30 руб..
Телефоны: 34-34-70, 8-953-602-68-87.
Часы работы: 8.00-18.00
Товар сертифицирован. РЕКЛАМА

НТГСПА
Государственное образовательное учреждение высшего профессионального образования «Нижнетагильская государственная социально-педагогическая академия»
ПРОВОДИТ ЯРМАРКУ ВАКАНСИЙ
для выпускников 2011 года
26 апреля, в 13 часов,
в читальном зале научной библиотеки
Приглашаем принять участие работодателей, менеджеров по персоналу, кадровые агентства города.
Контактный телефон: (3435)35-37-11,
факс (3435)25048-11,
эл. почта ntg.oots@yandex.ru
РЕКЛАМА

ТЕЛЕФОНЫ
рекламной службы «Тагил-пресс»:
41-50-09, 41-50-10

**8.00 10.05 15.15 19.05 21.35** Д/с
**9.00 00.30** Т/с «Оружие»
**10.45 11.15** Х/ф «Под каменным небом»
**11.00 15.00 18.00 20.00 00.00** Новости
**12.55 21.55** Т/с «Конвой PQ-17»
**16.15 18.15** Х/ф «Безымянная звезда»
**20.30** Т/с «Дети Ванюхина»
**01.30** Х/ф «Размах крыльев»
**03.20** Х/ф «Хотите - верьте, хотите - нет...»
**04.35** Х/ф «Через тернии к звездам»

**TV 1000**
**6.00 23.55** Х/ф «Тит - правитель Рима»
**9.30** Х/ф «Залечь на дно в Брюгге»
**11.50** Х/ф «Манолете»
**13.50** Х/ф «Становясь Джейн Остин»
**16.00** Х/ф «Новый парень моей мамы»
**18.00** Х/ф «Убийственные красотки»
**20.00** Х/ф «Семейное дело»
**22.00** Х/ф «Легкое поведение»
**02.40** Х/ф «Найти Аманду»
**04.20** Х/ф «Неубранные постели»

**РУССКОЕ КИНО TV 1000**
**9.00** «Ничего личного»
**11.00** Х/ф «Я хотела увидеть ангелов»
**13.00** Х/ф «Шепот оранжевых облаков»
**15.00** Х/ф «Учитель музыки»
**17.00** Х/ф «Сдвиг»
**19.00** Х/ф «Заложники «Дьявола»
**21.00** Х/ф «Белая стрела»
**23.00** Х/ф «Не хочу жениться!»
**01.00** Х/ф «Хорошие и плохие»
**03.00** Х/ф «Цвет неба»
**05.00** Х/ф «Враги»
**07.00** Х/ф «За что?»

**РЕТРО**
**8.10 9.55 12.50 14.10 15.55 18.50 20.10 00.05 00.50 02.10 06.05 06.50** Портреты во времени
**8.15** Х/ф «Король фальшивомонетчиков»
**10.10 11.00 22.15 03.55 04.45** Д/ф
**10.40** Поет Ирина Понаровская
**10.50 12.05 18.00 22.10 04.40** Ретроспектива
**11.35 17.30** Голубой огонек
**12.10 18.10 00.10 06.10** Повторный сеанс
**12.55 06.55** Битклуб и мюзикладен
**14.15** Х/ф «Взмах крыльев бабочки»
**16.15** Кабачок «13 стульев»
**18.55 00.55** Лучшее из программ «Битклуб» и «Мюзикладен»
**20.15** Х/ф «Музыка из другой комнаты»
**23.35 05.35** Эта неделя в истории
**02.15** Х/ф «Ослиная шкура»

**ДОМ КИНО 2**
**6.00 6.50 21.00 21.45** Т/с «Сваты-3»
**7.45** Х/ф «Прощение»
**9.05** Х/ф «Гамлет Щигровского уезда»
**10.30** Х/ф «Три дня в Москве»
**12.40** Х/ф «Поездки на старом автомобиле»
**14.00** Х/ф «Хозяйка детского дома»
**15.45** Х/ф «Женщина, которая поет»
**17.00** Х/ф «Новые приключения неуловимых»
**18.20** Х/ф «Фиктивный брак»
**19.30** Х/ф «Космос как предчувствие»
**22.40** Х/ф «Шик»
**00.15** Х/ф «Гори, гори, моя звезда»
**01.45** Х/ф «Бегство мистера Мак-Кинли»
**04.20** Х/ф «Тайна виллы «Грета»

**ТВ**
**6.00** М/ф
**6.30** Т/с «Альф»
**7.00 13.00 18.00** Т/с «Мужчина во мне»
**8.00 14.00** Научите меня жить
**9.00 17.00 22.00 03.00** Д/ф
**10.00** Х/ф «Формула судного дня»
**12.00 19.00** Т/с «Гавайи 5-0»
**15.00** Т/с «Здесь кто-то есть»
**16.00 20.00** Т/с «Навигатор»
**21.00 05.00** Т/с «Грань»
**23.00** Х/ф «Роковое число 23»
**01.00** Т/с «Пси-фактор»
**02.00** Т/с «Нашествие»
**04.00** Т/с «Звездный корабль «Галактика»

**ОТВ**
**8.00** М/ф
**10.00** Тысяча мелочей
**10.30 20.30** Самое смешное видео
**11.30 00.00** Операция «Должник»
**12.00 18.30** Вне закона. Преступление и наказание
**12.30** Х/ф «Аэлита, не приставай к мужчинам»
**14.30 18.00 23.00** Дорожные войны
**15.00 19.30** Судебные страсти
**16.00** Т/с «CSI: место преступления. Нью-Йорк-4»
**17.00 01.00** Брачное чтиво
**19.00 22.30** Соседи
**21.30 00.30 02.30** Улетное видео по-русски
**01.30** Спокойной ночи, мужики!
**03.00** Голые и смешные
**03.35** Х/ф «Исчезновение»
**05.30 06.50** Х/ф «Байрон. Притча об одержимом»

**РЕН**
**5.00 6.00** Неизвестная планета
**5.30** Громкое дело
**6.30 13.00** Званый ужин
**7.30** Т/с «Солдаты-6»
**8.30 20.00** Т/с «Опера. Хроники убойного отдела»
**9.30 12.30 16.30 19.30 23.30** «Новости 24»
**10.00** Не ври мне!
**11.00** Час суда
**12.00 19.00 23.00** Экстренный вызов
**14.00** Х/ф «К-19»
**17.00** Гениальный сыщик
**18.00 02.25** В час «пик»
**21.00** Т/с «Меч»
**22.00** Секретные территории
**00.00** Т/с «Спартак: кровь и песок»
**01.10** Военная тайна
**03.00** Покер после полуночи
**03.55** Т/с «Студенты»

**EUROSPORT 2**
**12.30** Автоспорт
**13.00** WTCC
**13.30** Футбол. Клуб чемпионов
**13.45 19.30 00.00 04.30** Снукер. Чемпионат мира
**17.15** Теннис. Мэтс. Поинт
**18.00** Велоспорт
**21.10 23.15** Фигурное катание. Чемпионат мира
**03.00 03.40** Про рестлинг

**EUROSPORT**
**7.00** Новости выходного дня
**11.30 12.15 17.30 23.45 04.00 04.15** Новости
**12.00 03.00** Серфинг. Журнал
**13.30 16.00** Футбол. Клуб чемпионов
**14.00** Водное поло. Европейская лига
**15.00 16.30** Баскетбол
**18.00** Волейбол. Чемпионат Италии
**19.30 03.15** Футбол. Конкакаф. Лига чемпионов. Финал
**20.45 21.45 22.45** Футбол. Aegon cup
**00.00** Армрестлинг
**00.30** Видеоигры. Ганновер
**01.00** Футбольный фристайл
**01.30** Настольный футбол
**02.00** Боулинг. США

**Discovery CHANNEL**
**8.00 15.45** Пятая передача
**8.25 13.00** Дерзкие проекты
**9.20 20.00 06.10** Требуется сборка
**9.50 20.30 06.40** Как это работает
**10.15 16.15 04.50** Разрушители легенд
**11.10 03.55 07.05** Лаборатория взрывных идей
**12.05** Выжить любой ценой
**13.55 21.00 02.00** Top gear
**14.50** Машина будущего
**17.10 01.00** Грязная работенка
**18.05** Смертельный улов
**19.00** Люди в касках
**22.00 03.00** Сверхлюди Стена Ли
**23.00** Биоинженеры
**00.00** Помешанные на трюках
**00.30** Единственный выход
**05.45** Молниеносные катастрофы

**NATIONAL GEOGRAPHIC CHANNEL**
**8.00 12.00 18.00** Великие миграции
**9.00** Стая: гиеновые собаки
**10.00 15.00** Геологическое путешествие
**11.00 16.00** Последствия
**13.00 19.00** Авианосец
**14.00 22.00 07.00** Лучшая работа в мире
**14.30** Только не рассказывайте маме, что я...
**17.00** Сахара: нектар жизни
**20.00** Наука рукопашного боя
**21.00 04.00** Злоключения за границей
**22.30 07.30** Одиссея Грэма Хьюза
**23.00 02.00 05.00** Суперхищники
**00.00 03.00 06.00** Гепарды
**01.00** Запреты

**ДРАЙВ**
**8.00 01.00 07.00** Мотодрайв
**8.30 15.30 00.35 03.00** Автоклассика
**8.55** Персона
**9.25 21.00** Герои автострады
**10.20** Авто звезды
**11.00** Байки от байкеров
**11.30** Мой гараж
**12.00** История суперкаров
**12.45** Это вы можете
**13.10 05.30** Горячая десятка
**13.40** Внедорожники
**14.05 23.10** Суперкросс-2009
**15.00** Кругосветка по бездорожью
**15.55 03.25** Лучшие машины мира
**16.25** Автоособенности
**16.55** Автомобили будущего
**17.25** Группа разбора
**17.55 06.00** Тюнинг
**18.25 19.25 21.55 03.55** Мотодизайн
**18.30** Кроссовер. Городской внедорожник
**19.00** 4х4
**19.30** Вторые руки
**20.00** Английские мотоциклы от А до Я
**20.30** Встречное движение
**22.00** Контрольная поездка
**22.40 00.05** Городские джунгли
**01.30 06.30** Зеленый транспорт
**02.00** По дорогам второй мировой
**02.30** Мотомир с Анастасией Нифонтовой
**04.00** 50 машин, которые стоит попробовать
**04.15** Израиль. Нам любые дороги дороги
**04.45** Автозвук
**05.00** Мотоособенности
**07.30** Ретроавто

**ЗДОРОВОЕ ТВ**
**6.00 13.25 21.00 04.25** Правила здоровья
**6.25 11.20 13.20 19.45 21.25 02.20 04.20** Азбука здоровья
**6.30 21.30** Я победил эту боль
**7.00** Большая пробежка
**7.40** История болезней
**8.10 18.40 23.10** Наболевший вопрос
**9.00 00.00** Познай себя
**9.40 00.40** Будем здоровы
**10.20 01.20** Ты - то, что ты ешь
**11.25 02.25** Нетрадиционная медицина
**12.00 03.00** О диетах, и не только
**12.40 03.40** Разоблачение продуктов
**13.50 04.50** Школа разума
**14.30 05.30** Курс лечения
**15.00** Как не потерять здоровье
**15.40** Женский журнал
**16.20** Сколько вам лет?
**16.50** Путь к здоровью
**17.30** Ребенок родился
**18.00** Практика здоровья
**19.30** Энциклопедия заблуждений
**19.50** Клинический гипноз
**20.30** Панацея
**22.00** Кабинет красоты
**22.40** Элемент здоровья

**ОХОТА И РЫБАЛКА**
**8.00 23.00** Дичь и охотник
**8.40** Правила ловли крупных окуней
**9.45 00.45** Особенности охоты на Руси
**10.15 01.15** Охота и рыбалка с Джеффом Томасом
**10.45 01.45** Мир подводной охоты
**11.00 02.00** Клевое место
**11.40 17.25 21.15 02.40** Охота без границ
**12.55 03.55** Альманах странствий
**13.35 04.35** С удочкой в открытом океане
**14.00 05.00** Рыбалка в открытом море
**14.35 05.35** История охоты
**15.05 18.25 06.05** «Диалоги о рыбалке»
**15.20 06.20** Календарь охотника
**16.00 07.00** Американская рыбалка
**16.40 07.40** Секреты рыбалки с Бейбом Винкельманом
**17.00** На крючке
**18.40** По рекам России
**19.15** Секреты охоты с Бейбом Винкельманом
**19.45** Охотничьи байки
**20.00** Гордон в засаде
**20.40** Подводные репортажи Гая Харви
**22.15** Экстремальная рыбалка
**23.40** Рыбалка на Атлантическом побережье Франции

**УСАДЬБА**
**8.00 12.55 23.00 03.55** В саду у Марты
**8.40 23.40** Красиво жить
**9.20 00.20** Урожай
**9.50 00.50** Новый двор
**10.30 01.30** Загородная жизнь
**11.00 14.55 02.00 05.55** Баня
**11.25 02.25** Плантатор
**11.55 02.55** Маленькая ферма
**12.35 21.00 03.35** Лучки-пучки
**13.30 04.30** Домашний дизайн
**14.00 05.00** Все о цветах
**14.40 05.40** Сад
**15.10 06.10** Робинзон XXI
**15.50 06.50** Преображение
**17.00** Хозяин
**17.40** Райские сады
**18.20** Антикварные превращения
**18.55** Садовые решения
**19.30** Проект мечты
**20.00** Особый вкус
**20.35** Зачарованные сады
**21.45** Как это сделать?

**МУЗ**
**7.00 8.00 11.50 01.25** Pro-новости
**7.05 8.05 03.50** Муз-ТВ хит
**8.30** Муз-заряд
**10.30** Премиальный хит
**11.20** М/ф
**12.20** Муз-ТВ чарт
**13.20** 10 самых
**13.50 19.05** Лифт
**14.25 19.40** Секс-битва по-русски
**14.55 20.10** Конвейер любви
**15.50 21.10** Косметический ремонт
**16.25 21.45** Топ модель по-американски
**18.10 23.30** Дочки-матери
**00.25** Крокодил
**01.55** Звезды- скандалисты
**02.50** Big love чарт

**AXN SCI-FI**
**6.05 12.05 05.45** Т/с «Андромеда»
**6.45 8.40 15.50 04.35** Т/с «Звездный путь»
**7.35 9.30 17.25 02.45 05.20** Т/с «Блич»
**8.00 15.05 20.45** Звездные врата
**9.50 16.35 00.30** Т/с «Твин Пикс»
**10.35 17.50 01.15** Т/с «Черная лагуна»
**12.50 21.30 03.05** Т/с «Города подземелья»
**13.35 14.20 19.15 20.00** Т/с «Узы крови»
**22.15 03.55** Т/с «Мертвая зона»
**23.00 23.45** Т/с «Полтергейст: наследие»

**ДЕТСКИЙ МИР**
**8.00 12.00 16.00 18.00** Х/ф «Гостья из будущего»
**9.05 10.00 13.05 14.00 17.05 19.05 20.00** М/с
**11.00 15.00** «Уроки тетушки Совы» - «Сказки африканской саванны», «Львенок и бабочка», «Маленькая пальма», «Тридичино», «Грибок-теремок», «Кем быть?», «Улыбка Леонардо да Винчи»
**21.00** «Уроки тетушки Совы» - «Сказки африканской саванны», «Поверь в себя», «Солнышко», «Про полосатого слоненка», «До свидания, овраг», «Как казак счастье искал»

**Disney CHANNEL**
**8.00 18.00 00.55 03.25** Американский дракон
**8.25 13.45 00.30** Новая школа императора
**8.50** Лило и Стич
**9.15 15.25 22.30** Приколы на переменке
**9.20 15.35 18.30 21.30 06.45** Финес и Ферб
**9.45 14.35 00.05 05.30 07.35** Кид VS Кэт
**10.00 12.05** Клуб Микки Мауса
**10.25** Умелец Мэнни
**10.50** Мои друзья Тигруля и Винни
**11.15** Маленькие Эйнштейны
**11.40** Спецагент Осо
**12.30** Команда Гуфи
**12.55** Легенда о Тарзане
**13.20** Тимон и Пумба
**14.10 01.45 05.05** На замену
**15.00 17.30 03.00** Ким пять-с-плюсом
**16.00 22.00 03.50 05.55** $H_2O$: просто добавь воды
**16.30 20.30 23.15** Ханна Монтана
**17.00** Jonas
**19.00 23.40 04.15 06.20** Все тип-топ, или Жизнь Зака и Коди
**19.30** Дайте Санни шанс
**20.00 22.45** Волшебники из Вэйверли Плэйс
**21.00** Зик и Лютер
**01.20 07.10** Jimmy Cool
**02.10 04.40** Тотали Спайс
**02.35** Монстер Бастер Клаб

### ТНТ 21.00
### «Ну что, приехали?», семейная комедия (США, 2005)

**Фильм режиссера Стива Кара.**

**Дети, конечно, цветы жизни, но с такими острыми шипами, что порой жалеешь, что не стал разводить ромашки. Думал ли Ник Персонс, отправляясь в новогоднее путешествие из Вашингтона в Нью-Йорк с отпрысками своей подружки от первого брака, что желание угодить тем самым любимой и ее неуправляемым чадам обернется сущим кошмаром? Кевин и Линдси — страшные хулиганы и в совершенстве владеют искусством трепать нервы ухажерам своей мамочки. Они уже решили, что сделают все, чтобы их потенциальный отчим чувствовал себя как в аду каждую из тех 350 миль, которые им суждено проехать вместе...**

### СТС 23.30
### «Добейся успеха», комедия (США, 2000)

**Фильм режиссера Пэйтона Рида.**

**Эти девчонки из группы поддержки университетской футбольной команды знают, как привлечь к себе внимание. При взгляде на них у ребят резко повышается кровяное давление. Они просто обворожительны, сногсшибательны, их энергичные танцы приводят в возбуждение толпы болельщиков. Они пользуются бешеным успехом, ведь их упругие молодые тела вырабатывают такое количество сексуальной энергии, что зрители, позабыв про футбол, приходят на стадион только ради них. Но поскольку такая группа поддержки есть почти у каждого университета, между девчонками из разных команд разгорается нешуточная борьба за звание лучшей в своем роде. В ход идут самые неожиданные приемы и ухищрения, и порой дело близится к рукопашной. Но, чтобы действительно считаться лучшей командой, надо победить в национальном чемпионате, а этого смогут добиться только самые красивые, самые талантливые, самые задорные и сексуальные...**

### «5 канал» 00.20
### «Смерть на взлете», криминальная драма (СССР, 1982)

**Фильм режиссера Хасана Бакаева.**

**Молодой ученый Игорь Крымов, участвующий в разработке новой бронебойной стали, становится жертвой провокации иностранной разведки. Вместе с Крымовым в сферу преступных действий той же группировки попадает вор-карманник Кадет, хорошо осведомленный о личных связях Крымова и Норы Мюллер, которая является агентом западной разведки. Отказ от сделки будет стоить ученому жизни. Шпионов же, действующих под видом сотрудников торгпредства, и их пособников возьмут с поличным у трапа самолета...**

Подпишись на «ТР» с любого месяца!

## пятница, 29 апреля

**5.00** 9.00 12.00 15.00 Новости
**5.05** «Доброе утро»
**9.20** «Контрольная закупка»
**9.50** «Жить здорово!»
**11.00** «ЖКХ»
**12.20** «Модный приговор»
**13.20** «Детективы»
**14.00** Другие новости
**14.20** «Понять. Простить»
**15.30** «Хочу знать»
**16.00** «Федеральный судья»
**17.00** «Принц и Золушка. Уильям и Кейт»
**18.00** Вечерние новости
**18.15** Свадебная церемония принца Уильяма и Кейт Миддлтон
**20.00** «Время»
**20.15** Хоккей. Чемпионат мира. Матч открытия. Сборная России - сборная Германии. Прямой эфир из Словакии
**22.30** «Достояние республики: Андрей Макаревич»
**01.00** Х/ф «Молодая Виктория»

**РОССИЯ 1** **5.00** «Утро России»
**9.05** «Мусульмане»
**9.15** «С новым домом!»
**10.10** «О самом главном»
**11.00** 14.00 16.00 20.00 Вести
**11.30** 14.30 16.30 20.30 Вести-Урал
**11.50** «Мой серебряный шар»
**12.50** «Кулагин и партнеры»
**14.50** Вести. Дежурная часть
**15.05** Т/с «Ефросинья. Продолжение»
**16.50** Т/с «Все к лучшему»
**17.55** Т/с «Институт благородных девиц»
**20.50** «Спокойной ночи, малыши!»
**21.00** «Фактор А»
**22.30** «Юрмала»
**00.20** Х/ф «Огонь из преисподней»
**02.30** Х/ф «Сидячая цель»

**НТВ** **4.55** «НТВ утром»
**8.30** «Давайте мириться!»
**9.30** 15.30 18.30 «Чрезвычайное происшествие»
**10.00** 13.00 16.00 19.00 «Сегодня»
**10.20** «Спасатели»
**10.55** «До суда»
**12.00** «Суд присяжных»
**13.30** «Суд присяжных: главное дело»
**16.30** Т/с «Улицы разбитых фонарей»
**19.30** Т/с «Демоны»
**21.30** «НТВшники»
**22.35** «Музыкальный ринг НТВ»
**00.15** «Женский взгляд»
**01.05** Х/ф «Непокоренный»
**03.10** Х/ф «Королевская свадьба»

**6.00** 6.55 7.00 7.30 14.00 14.30 15.00 **04.50** М/с
**8.00** 15.30 Т/с «Папины дочки»
**9.00** 21.00 «Время новостей»
**9.25** 17.30 21.25 «Пестрый зонтик»
**9.30** 22.00 Т/с «Светофор»
**10.00** Х/ф «Закрытая школа»
**11.00** Х/ф «Добейся успеха»
**12.50** 21.50 «6 кадров»
**13.30** «Депутатские вести»
**13.50** М/ф
**17.45** «Экспресс-новости»
**17.55** «Телегазета. Частные объявления»
**18.00** «Коллекция Би-би-си»
**18.05** «Отдых на 5 звезд»
**18.40** «Все включено!»
**19.05** Д/с «Великая Отечественная. Неизвестная война»
**20.00** «Вечер пятницы»
**20.20** Новости «Тагил-ТВ»
**20.40** «Автоэксперт»
**20.45** «Сказка на ночь»
**21.30** «Открытый вопрос»
**22.30** Х/ф «Бросок кобры»
**00.40** Х/ф «Шесть жен Генри Лефея»
**01.55** Х/ф «Без вести пропавшие»
**03.50** Т/с «Кремлевские курсанты»
**05.35** Музыка

**6.00** «Необъяснимо, но факт»
**7.00** 7.25 7.55 8.30 8.55 11.40 12.05 12.30 13.00 13.25 М/с
**9.25** 10.00 18.00 «Универ»
**10.30** 11.00 14.00 19.30 Т/с «Счастливы вместе»
**14.30** 23.00 00.00 04.20 «Дом-2»
**16.00** Х/ф «Ну что, приехали?»
**18.30** «Зайцев +»
**19.00** Х/ф «Реальные пацаны»
**20.00** «Битва экстрасенсов»
**21.00** 01.00 «Комеди клаб»
**22.00** 22.30 «Наша Russia»
**00.30** «Секс» с Анфисой Чеховой»
**02.00** Х/ф «Бывает и хуже»
**02.25** Х/ф «Правила съема: метод бабника»
**05.20** Т/с «Саша + Маша»

**РОССИЯ К** **6.30** «Евроньюс»
**10.00** 15.30 19.30 23.30 Новости культуры
**10.15** «Главная роль»
**10.40** Х/ф «Небольшой дивиденд отца»
**12.15** 12.55 23.10 **01.55** Д/ф
**13.45** «Письма из провинции»
**14.15** Т/с «Жизнь Клима Самгина»
**15.40** «В музей - без поводка»
**15.50** М/ф
**16.10** «За семью печатями»
**16.40** Д/с
**17.05** «Кто мы?»
**17.35** Г. Малер. Симфония №1 «Титан»
**18.45** «В вашем доме»
**19.45** «Смехоностальгия»
**20.15** Х/ф «Век Мопассана. Повести и рассказы XIX столетия»
**22.20** «Линия жизни»
**23.50** «Пресс-клуб XXI»
**00.45** «Кто там...»
**01.15** Концерт

**ОТВ** **5.20** 9.30 **00.40** «Действующие лица»
**5.35** 21.00 02.20 «9 1/2»
**6.35** 18.10 00.20 03.50 «Патрульный участок»
**7.00** «Хорошее настроение»
**9.00** 10.00 11.00 12.00 13.00 14.00 15.00 16.00 17.00 18.00 19.00 «События. Каждый час»
**9.10** «Медэксперт»
**10.20** 23.35 «События УрФО»
**11.10** «Кабинет министров»
**11.45** «Свой дом»
**12.30** «События. Акцент»
**12.45** 13.45 «События. Обзор прессы»
**13.10** «Угол зрения»
**14.05** 19.15 Д/ф
**15.05** «Рецепт»
**15.35** «De facto»
**16.05** Т/с «Офицеры»
**17.10** «Студия приключений»
**17.30** «Вести Пригорода»
**18.45** 23.20 01.50 04.40 «События. Акцент. Культура»
**20.00** 23.00 01.20 04.10 «События. Итоги»
**20.30** 03.20 «Прямая линия. Образование»
**22.00** Новости кино
**22.35** «Шкурный вопрос»
**00.05** «УГМК: наши новости»
**00.55** «Все о загородной жизни»
**01.15** «Астропрогноз»

Домашний плюс
**6.30** «Непридуманные истории»
**7.00** 23.00 «Время новостей»
**7.25** «Пестрый зонтик»
**7.30** Х/ф «Беда»
**9.20** «Дело Астахова»
**10.20** Х/ф «Женить Казанову»
**17.30** 04.50 «Скажи: что не так?!»
**18.30** «Депутатские вести»
**19.00** «Персональный счет»
**19.15** «21 вопрос о русском языке в XXI веке»
**19.30** Х/ф «Фокусник»
**21.30** «Одна за всех»
**22.00** Т/с «Доктор Хаус»
**23.30** Х/ф «Доктор Ти и его женщины»
**01.50** Т/с «Помадные джунгли»
**02.45** Х/ф «Проклятые короли»
**05.50** Музыка

**5** **6.00** 8.00 10.00 12.00 15.30 18.30 Сейчас
**6.10** 9.25 Д/с
**7.00** «Исторические хроники»
**8.30** «Суд времени»
**10.30** 12.30 Х/ф «Сотрудник ЧК»
**13.10** Х/ф «Смерть на взлете»
**15.00** 18.00 «Место происшествия»
**16.00** «Открытая студия»
**19.00** Т/с «Офицеры»
**20.00** 01.15 «Место происшествия. О главном»
**21.00** Х/ф «Гражданин начальник»
**23.00** Х/ф «Седьмой день»
**02.15** Х/ф «Тесты для настоящих мужчин»
**03.40** Х/ф «Рокировка в длинную сторону»

**Ц** **6.00** «Настроение»
**8.30** Х/ф «Во бору брусника»
**11.30** 14.30 17.30 19.50 20.30 23.50 «События»
**11.45** Х/ф «Тайна «Черных дроздов»
**13.40** «Pro жизнь»
**14.45** «Деловая Москва»
**15.10** 17.50 «Петровка, 38»
**15.30** Т/с «Я не вернусь»
**16.30** «Врачи»
**18.15** Х/ф «Дочка»
**19.55** «Прогнозы»
**21.00** «Самый веселый концерт»
**22.45** «Народ хочет знать»
**00.25** Х/ф «Пришельцы: коридоры времени»
**02.40** Х/ф «Лекарство против страха»

**РОССИЯ 2** **7.00** 9.30 13.25 «Все включено»
**7.55** 05.00 «Моя планета»
**8.25** «Наука 2.0»
**9.00** 11.00 15.00 19.55 20.10 **02.35** Вести-спорт
**9.15** 11.15 Вести.Ru
**10.25** «Технологии спорта»
**11.30** 15.15 20.15 Фигурное катание. Чемпионат мира
**14.25** «Уникумы. Елена Ильиных и Никита Кацалапов»
**00.15** Хоккей. Чемпионат мира. Белоруссия - Канада
**02.45** Хоккей. Чемпионат мира. Словакия - Словения

**7** **5.00** Х/ф «Отчим»
**7.00** «Новое утро»
**10.00** «Счастливые люди: похудей меня!»
**10.55** 22.20 Т/с «Черный ворон-2»
**11.50** «Правильный выбор. Нескучный офис»
**12.20** «Осторожно, модерн!»
**12.50** «Осторожно, Задов!»
**13.55** «Маски-шоу»
**14.20** Х/ф «Гастролер»
**16.00** Х/ф «Лавина»
**18.00** 19.00 Т/с «Комиссар Рекс»
**19.55** 20.55 Т/с «Каменская-4. Двойник»
**21.50** «Академия жадности»
**23.15** 00.10 Т/с «Секретные материалы»
**01.00** Х/ф «Кулак ярости»
**03.00** Х/ф «Бой без правил»
**5.00** «Музыка на Семерке»

от тюрьмы и от сумы

# Как оформить квартиру на внучку?

**«Квартира приватизирована на меня и мою дочь в равных долях. Она замужем, живет с семьей отдельно. На эту квартиру не претендует. Что нужно сделать, чтобы жилье полностью оказалось в моей собственности и я смогла оставить его по завещанию внучке? Что должна сделать моя дочь, чтобы переоформить квартиру на меня?»**
**(Светлана Викторовна)**

**На вопрос отвечает адвокат, заведующий специализированной адвокатской конторой №6 города Нижний Тагил Свердловской областной коллегии адвокатов Вадим РАУДШТЕЙН:**

- Для того, чтобы вы стали единоличным собственником квартиры, которая приватизирована в равных долях с дочерью, необходимо, чтобы дочь распорядилась своей долей.

Если внучка, в пользу которой вы намерены оформить завещание, является одновременно и дочерью второго собственника – вашей дочери, то есть смысл оформить договор дарения доли вашей дочери на ее дочь (вашу внучку). После этого она станет владельцем 1/2 части квартиры, а вы завещаете на ее свою долю. Этот путь более простой и менее затратный, так как не требует двоекратного переоформления доли дочери сначала на вас, а потом на внучку.

Допустим, внучка, в пользу которой вы хотите распорядиться квартирой, не приходится дочерью собственнице, например, она ребенок другой дочери. В этом случае, при желании и согласии собственника, возможно пойти по первому пути, то есть оформить договор дарения. Единственным минусом этого будет необходимость уплаты подоходного налога за дарение.

Вторым путем может быть оформление дочерью дарения 1/2 части квартиры на вас. После регистрации этой сделки вы сможете распорядиться квартирой или оформить завещание по своему усмотрению.

**Подготовил Владимир ПАХОМЕНКО.**

**Уважаемые читатели! Свои вопросы вы можете прислать по почте (в том числе и электронной) в редакцию или задать устно корреспонденту по телефону: 41-49-56. Ответы на вопросы - каждый четверг в этой рубрике. Корреспондент консультаций по телефону не дает.**

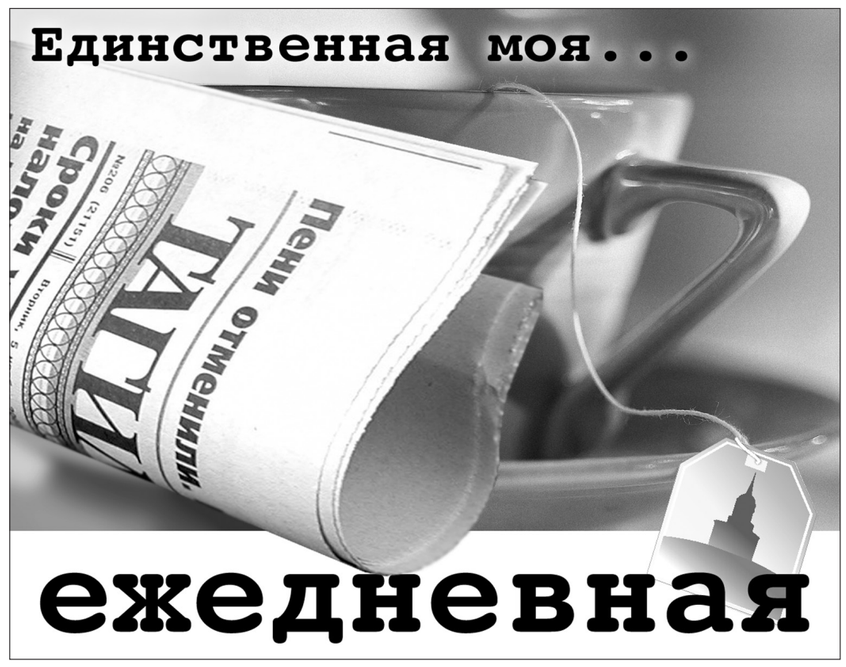


**8.00** 21.30 Д/ф
**9.00** Т/с «Оружие»
**10.00** Кругосветка с Татьяной Завьяловой
**10.40** 11.15 Х/ф «Размах крыльев»
**11.00** 15.00 18.00 20.00 00.00 Новости
**12.55** Т/с «Конвой PQ-17»
**15.15** 20.30 Д/с
**16.25** Х/ф «Жажда»
**18.15** Х/ф «Жалоба»
**22.00** Х/ф «Белорусский вокзал»
**00.30** Х/ф «Покровские ворота»
**03.15** Х/ф «Весна»
**05.20** Х/ф «Безымянная звезда»

**TV 1000** **6.00** 00.00 Х/ф «Дровосек»
**8.00** Х/ф «Легкое поведение»
**10.00** Х/ф «Новый парень моей мамы»
**12.00** Х/ф «Убийственные красотки»
**14.00** Х/ф «Семейное дело»
**16.00** Х/ф «Каждый божий день»
**18.00** Х/ф «Беглец»
**21.00** Х/ф «Лемминг»
**02.00** Х/ф «Неубранные постели»
**04.00** Х/ф «Красавчик»

**TV 1000 Русское кино** **9.00** Х/ф «Учитель музыки»
**11.00** Х/ф «Сдвиг»
**13.00** Х/ф «Заложники «Дьявола»
**15.00** Х/ф «Рогоносец»
**17.00** Х/ф «Дюба-дюба»
**19.30** Х/ф «Золотой автомобиль»
**21.00** Х/ф «Цвет неба»
**23.00** Х/ф «Враги»
**01.00** Х/ф «За что?»
**03.00** Х/ф «Преступление и погода»
**05.00** Х/ф «999»
**07.00** Х/ф «Праздник»

**РЕТРО** **8.10** 9.55 12.50 14.10 18.05 18.50 20.10 00.50 02.10 03.55 06.50 Портреты во времени
**8.15** Х/ф «Взмах крыльев бабочки»
**10.15** Кабачок «13 стульев»
**11.30** 05.35 Голубой огонек
**12.00** 16.10 00.01 04.50 06.05 Ретроспектива
**12.10** 18.10 00.10 06.10 Повторный сеанс
**12.55** 18.55 00.55 Лучшее из программ «Битклуб» и «Мюзикладен»
**14.15** Х/ф «Музыка из другой комнаты»
**16.15** 04.10 05.00 Д/ф
**17.35** Эта неделя в истории
**20.15** Х/ф «Мими-металлист, уязвленный в своей чести»
**22.15** Вокруг смеха
**23.30** Утренняя почта
**02.15** Х/ф «Король фальшивомонетчиков»
**04.40** Поет Ирина Понаровская
**06.55** Битклуб и Мюзикладен

**ДОМ КИНО 2** **6.00** 6.45 21.00 21.45 Т/с «Сваты-3»
**7.40** Х/ф «Блюз опадающих листьев»
**9.30** Х/ф «Доживем до понедельника»
**11.10** Х/ф «Земля Санникова»
**12.45** Х/ф «О любви»
**14.00** Х/ф «Хозяйка детского дома»
**15.35** Х/ф «Полосатый рейс»
**17.00** Х/ф «Корона Российской империи, или Снова неуловимые»
**19.15** Х/ф «Бабочка»
**19.25** Х/ф «Холмы и равнины»
**22.35** Х/ф «Свой-чужой»
**00.05** Х/ф «Отпуск за свой счет»
**02.15** Х/ф «Донская повесть»
**03.50** Х/ф «Путина»

**ТВ 3000** **6.00** М/ф
**6.30** Т/с «Альф»
**7.00** 13.00 18.00 Т/с «Мужчина во мне»
**8.00** 14.00 Научите меня жить
**9.00** Д/ф
**10.00** Х/ф «Остин Пауэрс: шпион, который меня соблазнил»
**12.00** Т/с «Гавайи 5-0»
**15.00** Т/с «Здесь кто-то есть»
**16.00** Т/с «Навигатор»
**17.00** Загадки истории
**19.00** Х/ф «Падший»
**20.45** Х/ф «Падший-2»
**22.30** Х/ф «Падший-3»
**00.15** Европейский покерный тур
**01.15** Т/с «Пси-фактор»
**02.15** Х/ф «Роковое число 23»
**04.30** Т/с «Звездный корабль «Галактика»
**05.00** Т/с «Грань»

**ОТВ** **8.00** М/ф
**10.00** Тысяча мелочей
**10.30** 20.30 Самое смешное видео
**11.30** 00.00 Операция «Должник»
**12.00** 18.30 Вне закона. Преступление и наказание
**12.30** Х/ф «Берегись автомобиля»
**14.30** 18.00 23.00 Дорожные войны
**15.00** 19.30 Судебные страсти
**16.00** Т/с «CSI: место преступления. Нью-Йорк-4»
**17.00** 01.00 Брачное чтиво
**19.00** 22.30 Соседи
**21.30** 00.30 02.30 Улетное видео по-русски
**01.30** Спокойной ночи, мужики!
**03.00** Голые и смешные
**03.35** Х/ф «Неподкупный»
**05.20** Х/ф «Все вокруг засыпало снегом»

**РЕН** **5.00** 6.00 Неизвестная планета
**5.30** Громкое дело
**6.30** 13.00 Званый ужин
**7.30** Т/с «Солдаты-6»
**8.30** 20.00 Т/с «Опера. Хроники убойного отдела»
**9.30** 12.30 16.30 19.30 «Новости 24»
**10.00** Не ври мне!
**11.00** Час суда
**12.00** 16.00 19.00 Экстренный вызов
**14.00** Х/ф «Супертеща для неудачника»
**17.00** Чистая работа
**18.00** Жизнь как чудо
**21.00** Т/с «Меч»
**22.00** Легенды ретро FM
**01.15** Х/ф «Миранда»
**03.00** Покер после полуночи
**04.05** Т/с «4400»

**EUROSPORT** **12.30** Вот это да!!!
**12.45** Конный спорт
**13.15** 15.00 19.30 00.00 05.00 Снукер. Чемпионат мира
**18.00** Велоспорт
**22.30** Футбол. Матч недели
**22.45** Фигурное катание. Чемпионат мира
**03.00** Видеоигры. Ганновер
**03.30** Футзал. УЕФА. Бенфика (Португалия) - Монтесильвано

**EUROSPORT 2** **7.00** Новости выходного дня
**11.30** 23.30 04.00 04.15 04.30 Новости
**12.00** Футбол. Чемпионат Японии
**14.00** 20.00 22.30 00.00 01.00 Футбол. Aegon cup
**15.00** Видеоигры. Ганновер
**15.30** Австралийский футбол
**18.30** 21.00 02.00 03.15 Футзал. УЕФА
**03.00** Серфинг. Журнал

**Discovery CHANNEL** **8.00** 15.45 Пятая передача
**8.25** 13.00 19.00 Люди в касках
**9.20** 20.00 06.10 Требуется сборка
**9.50** 20.30 06.40 Как это работает
**10.15** 16.15 23.00 04.50 Разрушители легенд
**11.10** 03.55 07.05 Лаборатория взрывных идей
**12.05** Выжить любой ценой
**13.55** 21.00 02.00 Top gear
**14.50** Машина будущего
**17.10** Грязная работенка
**18.05** Смертельный улов
**22.00** 03.00 Сквозь кроличью нору с Морганом Фрименом
**00.00** Новый мир
**01.00** Экотехнологии
**05.45** Молниеносные катастрофы

**NATIONAL GEOGRAPHIC CHANNEL** **8.00** 12.00 18.00 Великие миграции
**9.00** Сахара: нектар жизни
**10.00** 15.00 Суперхищники
**11.00** 16.00 Гепарды
**13.00** 19.00 Авианосец
**14.00** Лучшая работа в мире
**14.30** 22.30 07.30 Одиссея Грэма Хьюза
**17.00** Сахара: танцы джиннов
**20.00** Наука рукопашного боя
**21.00** 04.00 Злоключения за границей
**22.00** 07.00 Только не рассказывайте маме, что я...
**23.00** 02.00 05.00 Рестрепо
**00.00** 03.00 06.00 С точки зрения науки
**01.00** Запреты

**ДРАЙВ** **8.00** Контрольная поездка
**8.40** 10.05 Городские джунгли
**9.10** 17.35 Суперкросс-2009
**10.35** 12.00 19.00 06.30 Автоклассика
**11.00** 11.30 00.00 Мотодрайв
**12.25** Персона
**12.55** 04.00 Герои автострады
**13.50** Автозвезды
**14.30** Байки от байкеров
**15.00** Мой гараж
**15.30** История суперкаров
**16.05** Это вы можете
**16.35** 22.30 Горячая десятка
**17.05** 01.00 Внедорожники
**18.30** Кругосветка по бездорожью
**19.25** 06.55 Лучшие машины мира
**19.55** Автоособенности
**20.25** Автомобили будущего
**20.55** Группа разбора
**21.25** 23.00 Тюнинг
**21.55** 02.25 04.55 07.25 Мотодизайн
**22.00** Мотоособенности
**23.30** 05.00 Зеленый транспорт
**00.30** Ретроавто
**01.30** Кроссовер. Городской внедорожник
**02.00** 4х4
**02.30** Вторые руки
**03.00** Английские мотоциклы от А до Я
**03.30** Встречное движение
**05.30** По дорогам второй мировой
**06.00** Мотомир с Анастасией Нифонтовой
**07.30** 50 машин, которые стоит попробовать
**07.45** Автозвук

**ЗДОРОВОЕ ТВ** **6.00** 21.00 Как не потерять здоровье
**6.40** 21.40 Женский журнал
**7.20** Сколько вам лет?
**7.50** 22.50 Путь к здоровью
**8.30** 23.30 Ребенок родился
**9.00** 15.40 00.00 Наболевший вопрос
**9.50** 00.50 Я расту
**10.30** 01.30 Внимание: еда!
**10.55** 01.55 Зеленая аптека
**11.35** 02.35 Ты - то, что ты ешь
**12.00** Вкус к жизни
**12.50** 03.50 Тело человека
**13.30** 04.30 Издержки производства
**14.10** 05.10 Диалоги о питании
**15.00** Практика здоровья
**16.30** Энциклопедия заблуждений
**16.45** 19.20 Азбука здоровья
**16.50** Клинический гипноз
**17.30** Панацея
**18.00** О диетах, и не только
**18.40** Разоблачение продуктов
**19.25** Правила здоровья
**19.50** Школа разума
**20.30** Курс лечения
**22.20** Новейшие достижения
**03.00** Здоровье от звезды

**ОХОТА И РЫБАЛКА** **8.00** 23.00 На крючке
**8.25** 18.15 23.25 Охота без границ
**9.25** 21.05 00.25 «Диалоги о рыбалке»
**9.40** 00.40 По рекам России
**10.15** 14.00 01.15 05.00 Секреты охоты с Бейбом Винкельманом
**10.45** 01.45 Охотничьи байки
**11.00** 02.00 Личный опыт
**11.40** Охота на вальдшнепа в Боснии
**12.45** 03.45 Мастер-класс
**13.05** 04.05 Основной инстинкт
**13.30** 04.30 Под водой с ружьем
**14.30** 05.30 От нашего шефа
**14.45** 05.45 Следопыт
**15.25** 06.25 Календарь рыболова
**16.00** 07.00 Дневники большой охоты
**17.00** Гордон в засаде
**17.40** Подводные репортажи Гая Харви
**19.15** Экстремальная рыбалка
**20.00** Рыбалка в открытом море
**20.35** История охоты
**21.20** Календарь охотника
**22.00** Американская рыбалка
**22.40** Секреты рыбалки с Бейбом Винкельманом
**02.40** Танзания: история одного сафари

**УСАДЬБА** **8.00** 23.00 Хозяин
**8.40** 23.40 Райские сады
**9.20** 00.20 Антикварные превращения
**9.55** 00.55 Садовые решения
**10.30** 14.00 01.30 05.00 Проект мечты
**11.00** 02.00 Строить не перестроить
**11.40** 02.40 В гостях как дома
**12.25** 03.25 Дачные радости
**12.55** 03.55 Садоводство с Марком Калленом
**13.30** 04.30 Русская усадьба
**14.40** 05.40 Огородные страсти
**15.10** 06.10 Маленькие хитрости
**15.50** 06.50 Ландшафтный дизайн
**16.30** Домик в Америке
**17.00** Особый вкус
**17.35** Зачарованные сады
**18.00** Лучки-пучки
**18.45** Как это сделать?
**19.30** Цветы как чудо
**20.00** Все о цветах
**20.40** Сад
**20.55** Баня
**21.10** Робинзон XXI
**21.50** Преображение
**07.30** В саду у Марты

**МУЗ** **7.00** 8.00 11.55 01.25 Pro-новости
**7.05** 8.05 04.25 Муз-ТВ хит
**8.30** Муз-заряд
**10.30** Премиальный хит
**11.20** М/ф
**12.20** Big love чарт
**13.20** Стилистика
**13.50** 19.05 Лифт
**14.25** 19.40 Секс-битва по-русски
**14.55** 20.10 Конвейер любви
**15.50** 21.10 Косметический ремонт
**16.25** 21.45 Топ модель по-американски
**18.10** Дочки-матери
**23.30** Принц Уильям и Кейт Миддлтон: это судьба!
**00.25** Русский чарт
**01.55** Звездные обиды
**02.55** V_prokate
**03.25** Sexy час

**AXN SCI-FI** **6.30** 8.45 16.00 04.30 Т/с «Звездный путь»
**7.15** 12.15 05.40 Т/с «Андромеда»
**8.00** 15.15 20.45 Звездные врата
**9.30** 22.15 03.50 Т/с «Мертвая зона»
**10.15** 16.45 00.30 Т/с «Твин Пикс»
**11.00** 18.00 01.20 Т/с «Черная лагуна»
**13.00** 21.30 03.05 Т/с «Города подземелья»
**13.45** 14.30 19.15 20.00 Т/с «Полтергейст: наследие»
**17.35** 02.40 05.20 Т/с «Блич»
**23.00** 23.45 Т/с «Медиум»

**ДЕТСКИЙ МИР** **8.00** 12.00 16.00 18.00 Х/ф «Гостья из будущего»
**9.05** 10.00 13.05 14.00 17.05 19.05 20.00 М/с
**11.00** 15.00 «Уроки тетушки Совы» - «Сказки африканской саванны», «Поверь в себя», «Солнышко», «Про полосатого слоненка», «До свидания, овраг», «Как казак счастье искал», «Журавлиные перья»
**21.00** «Уроки тетушки Совы» - «Сказки африканской саванны», «Там, за горой», «Ужасный зверь», «Визит к врачу», «Почему исчезла шапка-невидимка», «Мышонок Пик»

**Disney CHANNEL** **8.00** 18.00 00.55 03.25 Американский дракон
**8.25** 13.45 00.30 Новая школа императора
**8.50** Лило и Стич
**9.15** 15.25 22.30 Приколы на переменке
**9.20** 15.35 18.30 21.30 06.45 Финес и Ферб
**9.45** 14.35 00.05 05.30 07.35 Кид VS Кэт
**10.00** 12.05 Клуб Микки Мауса
**10.25** Умелец Мэнни
**10.50** Мои друзья Тигруля и Винни
**11.15** Маленькие Эйнштейны
**11.40** Спецагент Осо
**12.30** Команда Гуфи
**12.55** Легенда о Тарзане
**13.20** Тимон и Пумба
**14.10** 01.45 05.05 На замену
**15.00** 17.30 03.00 Ким пять-с-плюсом
**16.00** 22.00 03.50 05.55 $H_2O$: просто добавь воды
**16.30** 20.30 23.15 Ханна Монтана
**17.00** Jonas
**19.00** 23.40 04.15 06.20 Все тип-топ, или Жизнь Зака и Коди
**19.30** Дайте Санни шанс
**20.00** 22.45 Волшебники из Вэйверли Плэйс
**21.00** Зик и Лютер
**01.20** 07.10 Jimmy Cool
**02.10** 04.40 Тотали Спайс
**02.35** Монстер Бастер Клаб

### «5 канал» 23.00
### «Седьмой день», драма (Россия-Грузия, 2005)

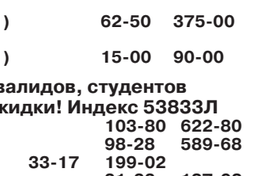

**Николай – азартный игрок, твердо уверенный, что риск – благородное дело. Подобные убеждения не приводят его ни к чему хорошему. В один «прекрасный» день Коля проигрывается в пух и прах. Огромные карточные долги заставляют его скрываться в подмосковной деревне у двоюродного деда. Однако кредиторы не готовы закрыть глаза на исчезновение должника: по следу беглеца отправляются два головореза – Гиря и Мелкум. Их задача – любой ценой вытряхнуть деньги из Николая. Последний тем временем узнает, что находящийся при смерти дедуля собирается завещать ему не только дом и приусадебный участок, но и спрятанную в тайнике армейскую казну, которая с легкостью решит все его финансовые проблемы. Все бы хорошо, но на эти деньги претендует не только Коля, но и соседка старика с сыном. Вопрос о наследстве вверен духовнику деда – неподкупному отцу Михаилу, который по закону вправе обнародовать завещание только на седьмой день после смерти своего подопечного. Мелкум и Гиря получают приказ ждать седьмого дня и не сводить глаз ни с Николая, ни с монаха. Итак, все действующие лица ждут не дождутся наступления рокового дня...**

### «41 канал» 23.30
### «Доктор Ти и его женщины», романтическая комедия (США, 2000)

**Доктор Салливан Трэвис, которого все называют не иначе, как «доктор Ти» (возможно, из-за того, что практикует он в штате Техас) – гинеколог. Причем один из лучших. Женщины любят его, так как он абсолютно уверен, что каждая женщина уникальна и по-своему замечательна, стоит лишь найти к ней правильный подход...**

## ПОДПИСКА
### на II полугодие 2011 года
### «Тагильский рабочий»
**Выходит 5 раз в неделю. Индекс 53833**

| | Месяц | |
|---|---|---|
| *Полугодие* | | |
| До почтового ящика (20 номеров) | 116-30 | 697-80 |
| До востребования, а/я | 110-78 | 664-68 |
| Четверговая, п/я | 35-34 | 212-04 |
| Четверговая, до востребования | 33-50 | 201-00 |
| Подписка с получением газеты в киоске редакции (Газетная, 81) | 62-50 | 375-00 |
| Четверговая с получением в киоске редакции (Газетная, 81) | 15-00 | 90-00 |

**Для пенсионеров, инвалидов, студентов и многодетных семей - скидки! Индекс 53833Л**

| | | |
|---|---|---|
| До почтового ящика | 103-80 | 622-80 |
| До востребования, а/я | 98-28 | 589-68 |
| Четверговая, п/я | 33-17 199-02 | |
| Четверговая, до востребования | 31-33 | 187-98 |
| Подписка с получением газеты в киоске редакции (Газетная, 81) | 50-00 | 300-00 |

Цена коллективной подписки с доставкой на полугодие - 450-00 рублей.

### «Горный край»
**Выходит 2 раза в неделю. Индекс 2109**

| | | |
|---|---|---|
| До почтового ящика | 64-52 | 387-12 |
| До востребования, а/я | 62-83 | 376-98 |
| Подписка с получением газеты в киоске редакции (Газетная, 81) | 60-00 | 360-00 |

Цена коллективной подписки с доставкой на полугодие - 396-00 рублей

**Телефон для справок: 41-49-62**

## суббота, 30 апреля

**5.15 6.10** Х/ф «Мой ласковый и нежный зверь»
**6.00 10.00 12.00** Новости
**7.20** «Играй, гармонь любимая!»
**8.10** М/с
**9.00** «Умницы и умники»
**9.40** Слово пастыря
**10.15** «Принц и Золушка. Уильям и Кейт»
**12.15** «Среда обитания»
**13.10** Х/ф «Волга-Волга»
**15.10** Х/ф «К-9: собачья работа»
**17.00** «Кто хочет стать миллионером?»
**18.00** Т/с «Общая терапия»
**20.00 21.15** «Фабрика звезд. Возвращение»
**21.00** «Время»
**22.40** «Прожекторперисхилтон»
**23.15** Х/ф «Однажды в Вегасе»
**01.10** Х/ф «Бартон Финк»
**03.20** Т/с «Вспомни, что будет»
**5.05** «Детективы»

**РОССИЯ 1**
**5.15** Х/ф «Семь стариков и одна девушка»
**6.45** «Вся Россия»
**6.55** «Сельское утро»
**7.25** «Диалоги о животных»
**8.00 11.00 14.00 20.00** Вести
**8.10 11.10 14.20** Вести-Урал
**8.20** «Военная программа»
**8.50** «Субботник»
**9.30** «Городок»
**10.05 04.10** «Комната смеха»
**11.20** Вести. Дежурная часть
**11.50** «Честный детектив»
**12.20 14.30** Т/с «Северный ветер»
**16.15** «Субботний вечер»
**18.10** «Десять миллионов»
**19.15 20.20** Х/ф «Варенька. И в горе, и в радости»
**23.20** «Девчата»
**23.55** Х/ф «Право на убийство»
**01.55** Х/ф «8 женщин»

**НТВ**
**5.05** Т/с «Холм одного дерева»
**7.40** М/ф
**8.00 10.00 19.00** «Сегодня»
**8.20** Лотерея «Золотой ключ»
**8.45** «Живут же люди!»
**9.25** «Главная дорога»
**10.20** «Кулинарный поединок»
**11.20** «Квартирный вопрос»
**12.20** «Своя игра»
**13.15** «Таинственная Россия»
**14.10 19.25** Т/с «Медвежий угол»
**23.25** «Шансон года-2011»
**02.40** Х/ф «Честная игра»
**04.35** «До суда»

**6.00** Т/с «Собачье дело»
**8.00** М/ф «Страшная история», «Волк и теленок»
**8.20 14.30 04.55** М/с
**8.30** «Время новостей»
**8.55** «Пестрый зонтик»
**9.00** Т/с «Как я встретил вашу маму»
**10.00** «Ералаш»
**11.00** «Это мой ребенок!»
**12.00** Т/с «Воронины»
**16.00 18.45** «6 кадров»
**16.30** «Даешь молодежь!»
**17.00** «Телегазета. Частные объявления»
**17.10 18.20** «Коллекция Би-би-си»
**17.15** «Автоэксперт»
**17.50** Т/с «Моя семья»
**18.30** «Спросите нас!»
**21.00** Х/ф «Хроники Спайдервика»
**22.45** Х/ф «Бумеранг»
**00.55** «Золотой носорог»
**01.55** Х/ф «Персонаж»
**03.55** Т/с «Кремлевские курсанты»

**6.00 6.25 7.00 7.25 7.55** М/с
**8.30** Т/с «Друзья»
**9.05 9.30 10.00** «Женская лига»
**10.30 04.55** «Школа ремонта»
**11.30** «Ешь и худей!»
**12.00 12.30 13.00 13.30 14.00 14.30 15.00 15.30 16.00 16.30 17.00 17.30 18.00 18.30 19.00 19.30** «Универ»
**20.00** Х/ф «Звездные войны: эпизод 5 - империя наносит ответный удар»
**22.25** «Комеди клаб. Лучшее»
**23.00 00.00 03.55** «Дом-2»
**00.30** «Ху из ху»
**01.00** Х/ф «Долгий поцелуй на ночь»
**03.20** «Секс» с Анфисой Чеховой

**РОССИЯ К**
**6.30** «Евроньюс»
**10.10 01.55** «Личное время»
**10.40** Х/ф «Осторожно, бабушка!»
**12.05** «Человек перед богом»
**12.35 14.40 16.30** Д/ф
**12.50 01.25** М/ф
**15.30 00.30** Концерт
**17.05** Х/ф «Моя любовь»
**18.25** «Искатели»
**19.10** «Романтика романса»
**20.05** «А. Шуранова. В живых сердцах оставить свет...»
**20.45** Х/ф «Неоконченная пьеса для механического пианино»
**22.30** Спектакль «Все как у людей»
**02.25** «Обыкновенный концерт»

**ОТВ**
**5.15** «De facto»
**5.35** «9 1/2»
**6.40** «Патрульный участок»
**7.00** «События. Итоги»
**7.30** «События. Акцент. Культура»
**8.00** «Вести Пригорода»
**9.00 12.35 15.50 11.10** «Сделано на Урале»
**9.05** Дневник конкурса «Маленькая теле-мисс»
**9.20** «Гурмэ»
**9.40** «Кому отличный ремонт?!»
**10.05** Х/ф «Нахаленок»
**11.30** «Рецепт»
**12.05** «Автоэлита»
**12.40** «События. Культура»
**12.50** «События. Интернет»
**13.05** Т/с «Офицеры»
**15.05** «В кадре решаем все!»
**15.55** «События. Спорт»
**16.10** «Добровестъ»
**16.30** Новости кино
**17.05** Х/ф «Мимино»
**19.00 23.00** Итоги недели
**20.00** «Политклуб»
**20.30** Х/ф «База «Клейтон»
**22.20** «Вопрос с пристрастием»
**22.40** «Мини-футбол в России»
**23.30** «Имею право»
**23.50** «Ювелирная программа»
**00.15** «Действующие лица»
**00.40** «Ночь в филармонии»
**01.30** Х/ф «Набережная Орфевр»
**03.35** «Астропрогноз»
**03.40** Х/ф «Восстание Кейна»

Домашний ПЛЮС
**6.30 10.25 22.35 23.00** «Одна за всех»
**7.00** «Время новостей»
**7.25** «Пестрый зонтик»
**7.30** Д/ф
**8.30** Х/ф «Карьера Димы Горина»
**11.40** Х/ф «Дуэль сердец»
**13.30** «Свадебное платье»
**14.00** «Спросите повара»
**15.00** «Женская форма»
**16.00** Х/ф «Фокусник»
**18.00** Т/с «Она написала убийство»
**19.00** Х/ф «Косвенные улики»
**23.30** Х/ф «Отцы и деды»
**01.05** Х/ф «Чужая»
**02.35** Т/с «Помадные джунгли»
**03.30** Т/с «Предательство»
**04.25** «Скажи: что не так?!»
**05.25** Музыка

**5**
**6.00** М/ф
**8.50** Х/ф «Подарок черного колдуна»
**10.00 18.30** Сейчас
**10.10** Х/ф «Это было в разведке»
**11.55** Х/ф «Битва за Москву»
**18.45** Т/с «Офицеры»
**22.45** Х/ф «Тихоокеанский фронт»
**00.40** Х/ф «Всадник высоких равнин»
**02.55** Х/ф «Всадник без головы»
**04.55** Д/с

**Ц**
**4.30** Х/ф «Долгожданная любовь»
**6.20** «Марш-бросок»
**6.50 9.00 9.45** М/ф
**7.40** «АБВГДейка»
**8.05** «День аиста»
**8.30** «Православная энциклопедия»
**10.05** Х/ф «Огонь, вода и... медные трубы»
**11.30 17.30 19.00 00.10** «События»
**11.50** «Городское собрание»
**12.35** Х/ф «Гараж»
**14.25 5.00** «Гараж», или Ночь в музее»
**15.15** «Клуб юмора»
**15.35** Х/ф «Анжелика и Султан»
**17.45** «Петровка, 38»
**18.00** «Народ хочет знать»
**19.05** Т/с «Чисто английское убийство»
**21.00** «Постскриптум»
**22.10** Х/ф «Бумеранг»
**00.30** Х/ф «Джонни-мнемоник»
**02.15** Х/ф «Удиви меня»
**04.05** Д/ф

**РОССИЯ 2**
**7.00** «Моя планета»
**8.50 11.20 11.35 14.00 19.40 19.55 00.00 02.35** Вести-спорт
**9.05** Хоккей. Чемпионат мира. Россия - Германия
**11.40** Чемпионат с пометкой «Срочно!»
**12.10 17.55 20.00** Фигурное катание. Чемпионат мира
**14.15** «Задай вопрос министру»
**14.55** «Футбол России. Перед туром»
**15.25 04.55** Футбол. Премьер-лига. ЦСКА - «Спартак» (Москва)
**00.10** Хоккей. Чемпионат мира. Чехия - Латвия
**02.45** Футбол. Чемпионат Англии. «Челси» - «Тоттенхэм»

**7**
**6.15** Х/ф «Златовласка»
**8.05** Х/ф «Король Дроздовик»
**10.00** «Школа доктора Комаровского»
**10.30** Х/ф «И это все о нем»
**18.30** Т/с «Смерть шпионам. Крым»
**01.00 03.15** Х/ф «Дом летающих кинжалов»
**5.25** «Музыка на «Семерке»

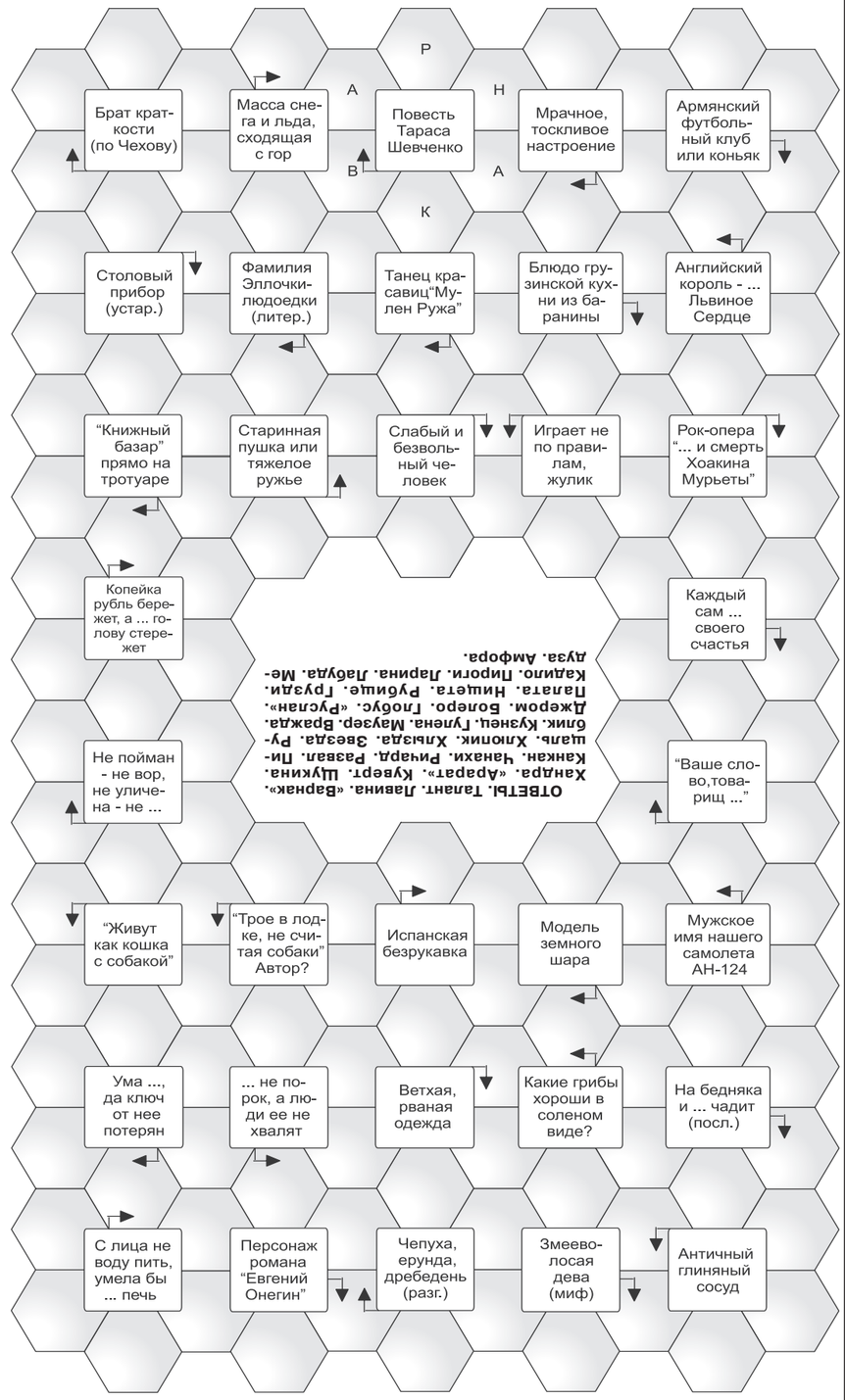


ОТВЕТЫ. Талант. Лавина. «Варнак». Харьяра. «Аррарт». Кувеорт. Шуукина. Канжи. Чанахи. Рчидд. Разван. Пишшаь. Хлюник. Хлюзда. Звездда. Ругник. Кулчеч. Гунева. Мауэер. Вражда. Джером. Бонеро. Гподус. «Русган». Пагузди. Нишета. Рубишье. Гругди. Кадино. Пиорги. Дарина. Лабуда. Ме-дуза. Амфора.

**8.00** Х/ф «Хотите - верьте, хотите - нет...»
**9.20** Х/ф «Тайна «Волчьей пасти»
**11.00 15.15 05.05** Д/ф
**12.00** Кругосветка с Татьяной Завьяловой
**12.55** Х/ф «Весна»
**15.00 20.00** Новости
**15.45 20.15** Т/с «Война на западном направлении»
**19.10** Д/с
**02.15** Х/ф «Зеленый фургон»
**06.10** Х/ф «Жажда»

**TV 1000**
**6.00 00.00** Х/ф «Отстреливая собак»
**8.00** Х/ф «Лемминг»
**10.20** Х/ф «Каждый божий день»
**12.00** Х/ф «Беглец»
**14.30** Х/ф «Блеск»
**16.20** Х/ф «Персонаж»
**18.20** Х/ф «Смерть ей к лицу»
**20.10** Х/ф «Хорошая женщина»
**22.00** Х/ф «Стиратель»
**02.00** Х/ф «Красавчик»
**04.10** Х/ф «Фальшивомонетчики»

**TV 1000 РУССКОЕ КИНО**
**9.00** Х/ф «Рогоносец»
**11.00** Х/ф «Дюба-дюба»
**13.30** Х/ф «Золотой автомобиль»
**15.00** Х/ф «Только ты»
**17.00** Х/ф «Заза»
**19.00** Х/ф «Пушкин: последняя дуэль»
**21.00** Х/ф «Преступление и погода»
**23.00** Х/ф «999»
**01.00** Х/ф «Праздник»
**02.30** Х/ф «Юрьев день»
**05.00** Х/ф «Мертвые дочери»
**07.30** Х/ф «Ловкач и Хиппоза»

**РЕТРО**
**8.10 12.05 12.50 14.10 18.50 20.10 21.55 00.50 02.10 03.55 06.50** Портреты во времени
**8.15** Х/ф «Музыка из другой комнаты»
**10.10 18.01 22.10 00.00 06.00** Ретроспектива
**10.15** Д/ф
**11.35** Эта неделя в истории
**12.10 18.10 00.10 06.10** Повторный сеанс
**12.55 18.55 00.55 06.55** Лучшее из программ «Битклуб» и «Мюзикладен»
**14.15** Х/ф «Мими-металлист, уязвленный в своей чести»
**16.15** Вокруг смеха
**17.30** Утренняя почта
**20.15** Х/ф «Хроника одной любви»
**23.30 05.30** Голубой огонек
**02.15** Х/ф «Взмах крыльев бабочки»
**04.15** Кабачок «13 стульев»

**ДОМ КИНО 2**
**6.00 6.45 21.00 21.50** Т/с «Сваты-3»
**7.35** Х/ф «По следу Феникса»
**9.15** Х/ф «Усатый нянь»
**10.30** Х/ф «Любить по-русски»
**11.55** Х/ф «31 июня»
**14.10** Х/ф «Старшая сестра»
**15.45** Х/ф «Вокзал для двоих»
**18.05** Х/ф «Операция «Ы» и другие приключения Шурика»
**19.35** Х/ф «Заказ»
**22.40** Х/ф «На игре»
**00.15** Х/ф «По семейным обстоятельствам»
**02.25** Х/ф «Давай поженимся»
**03.50** Х/ф «Бумбараш»

**ТВ 3**
**6.00 10.00 05.30** М/ф
**7.00 7.30 8.00 8.30** М/с
**9.00** Т/с «Звездные войны: войны клонов»
**10.15** Х/ф «Падший»
**12.00** Далеко и еще дальше
**13.00 14.00 21.00** Д/ф
**15.00** Х/ф «Шерлок Холмс и доктор Ватсон: знакомство»
**16.30** Х/ф «Шерлок Холмс и доктор Ватсон: кровавая надпись»
**18.00** «Удиви меня»
**19.00** Х/ф «Остин Пауэрс: шпион, который меня соблазнил»
**22.00** Х/ф «Солнцестояние»
**00.00 03.15** Т/с «Быть человеком»
**01.15** Х/ф «Дом ночных призраков»
**04.30** Т/с «Удивительные странствия Геракла»

**ОТВ**
**8.00 10.30** М/ф
**8.15** Х/ф «Аэлита, не приставай к мужчинам»
**10.00** Тысяча мелочей
**10.20** Предприниматель
**12.30 14.00 03.25 04.55** Х/ф «Вокзал для двоих»
**15.30** Самое смешное видео
**16.30** Х/ф «Я шагаю по Москве»
**18.05 19.30** Х/ф «Покровские ворота»
**21.00** Х/ф «Берегись автомобиля»
**23.00** Улетное видео по-русски
**01.00** Брачное чтиво
**01.30** Спокойной ночи, мужики!
**02.30** Т/с «Рыцарь дорог»
**06.20** Х/ф «Аты-баты, шли солдаты»

**РЕН**
**5.00** Неизвестная планета
**5.45** Легенды ретро FM
**8.00** Т/с «Знахарь»
**16.00** Концерт
**17.45** Х/ф «Мы из будущего»
**21.30** М/ф «Алеша Попович и Тугарин Змей»
**23.00** Х/ф «Охота на пиранью»
**01.20** Х/ф «Нарушая запреты»
**03.00** Покер. Русская схватка
**04.05** Т/с «4400»

**EUROSPORT**
**12.30** Автоспорт
**13.00** Теннис. WTA. Штутгардт. 1/4 финала
**15.00 19.45 00.15**
**05.00** Снукер. Чемпионат мира
**18.00** Велоспорт
**22.30** Фигурное катание. Чемпионат мира
**03.00** Бойцовский клуб. Румыния

**EUROSPORT 2**
**7.00** Новости выходного дня
**11.30 00.00 04.15 04.30** Новости
**12.00 02.30** Серфинг. Журнал
**13.15** Видеоигры. Ганновер
**13.45 19.30 02.45 03.30 14.30 20.15** Футзал. УЕФА
**15.30** Австралийский футбол
**18.30** Автогонки
**21.00 23.00** Футбол. Aegon cup
**00.30** Волейбол. Чемпионат Италии

**Discovery CHANNEL**
**8.00 15.20** Создание хотродов
**8.55 03.55** Выжить вдвоем
**9.50 02.00** Рыба-меч
**10.45** В погоне за ураганом 2010 г.
**11.40 20.00** Рукотворные чудеса
**12.35 19.00** Экотехнологии
**13.30 13.55 21.00 21.30** Заводские будни
**14.25 00.00** Братья по оружию
**16.15 22.00 06.10** Top gear
**17.10** Американский чоппер
**18.05 05.45** Требуется сборка
**18.30** Как это работает
**23.00 07.05** Махинаторы
**01.00 04.50** Пивовары
**03.00** Сверхлюди Стена Ли

**NATIONAL GEOGRAPHIC CHANNEL**
**8.00** Последствия
**9.00** Геологическое путешествие
**10.00** Опасные встречи
**11.00** Суперхищники
**12.00** Первозданная природа
**13.00** Дикая природа России
**14.00** В поисках акул
**15.00** Мегазаводы
**16.00 17.00** Самые опасные животные
**18.00** Глиняная армия Китая
**19.00** Авианосец
**20.00** Морской патруль
**21.00 23.00 04.00** Полицейские на Аляске
**22.00 03.00** Расследования авиакатастроф
**00.00 05.00** Граница
**01.00 06.00** Запреты
**02.00 07.00** Охотники за нацистами

**ДРАЙВ**
**8.00** Мотоособенности
**8.30 20.10** Горячая десятка
**9.00 04.25** Тюнинг
**9.30 22.00** Зеленый транспорт
**10.00 14.30 15.00** Мотодрайв
**10.30** Ретро авто
**11.00 20.40** Внедорожники
**11.30** Контрольная поездка
**12.10 13.35** Городские джунгли
**12.40 21.05** Суперкросс-2009
**14.05 15.30 23.30 02.00** Автоклассика
**15.55** Персона
**16.25 07.00** Герои автострады
**17.20** Авто звезды
**18.00** Байки от байкеров
**18.30** Мой гараж
**19.00** История суперкаров
**19.45** Это вы можете
**22.30** По дорогам второй мировой
**23.00** Мотомир с Анастасией Нифонтовой
**23.55 02.25** Лучшие машины мира
**00.25 04.55 05.55 07.55** Мотодизайн
**00.30** 50 машин, которые стоит попробовать
**00.45** Израиль. Нам любые дороги дороги
**01.15** Автозвук
**01.30** Кругосветка по бездорожью
**02.55** Автоособенности
**03.25** Автомобили будущего
**03.55** Группа разбора
**05.00** Кроссовер. Городской внедорожник
**05.30** 4x4
**06.00** Вторые руки
**06.30** Английские мотоциклы от А до Я

**ЗДОРОВОЕ ТВ**
**6.00 21.00** Практика здоровья
**6.40 11.10 21.40 02.10** Наболевший вопрос
**7.30 22.30** Энциклопедия заблуждений
**7.45 9.25 14.20 16.20 22.45 00.25 05.20** Азбука здоровья
**7.50 22.50** Клинический гипноз
**8.30 23.30** Панацея
**9.00 16.25 00.00** Правила здоровья
**9.30 00.30** Я победил эту боль
**10.00** Большая пробежка
**10.40** История болезней
**12.00 03.00** Познай себя
**12.40 03.40** Будем здоровы
**13.20 04.20** Ты - то, что ты ешь
**14.25 05.25** Нетрадиционная медицина
**15.00** О диетах, и не только
**15.40** Разоблачение продуктов
**16.50** Школа разума
**17.30** Курс лечения
**18.00** Здоровье от звезды
**18.50** Тело человека
**19.30** Издержки производства
**20.10** Диалоги о питании
**01.00** Кабинет красоты

**ОХОТА И РЫБАЛКА**
**8.00 23.00** Гордон в засаде
**8.40 23.40** Подводные репортажи Гая Харви
**9.15 14.40 00.15 05.40** Охота без границ
**10.15 01.15** Экстремальная рыбалка
**11.00 02.00** Дичь и охотник
**11.40** Правила ловли крупных окуней
**12.45 03.45** Особенности охоты на Руси
**13.15 04.15** Охота и рыбалка с Джеффом Томасом
**13.45 04.45** Мир подводной охоты
**14.00 05.00** Клевое место
**15.55 06.55** Альманах странствий
**16.35 07.35** С удочкой в открытом океане
**17.00** Рыбалка в открытом море
**17.35** История охоты
**18.05** «Диалоги о рыбалке»
**18.20** Календарь охотника
**19.00** Американская рыбалка
**19.40** Секреты рыбалки с Бейбом Винкельманом
**20.00** Секреты охоты с Бейбом Винкельманом
**20.30** От нашего шефа
**20.45** Следопыт
**21.25** Календарь рыболова
**21.55** Охотминимум
**22.00** Дневники большой охоты
**02.40** Рыбалка на Атлантическом побережье Франции

**УСАДЬБА**
**8.00 23.00** Особый вкус
**8.35 23.35** Зачарованные сады
**9.00 15.35 00.00 06.35** Лучки-пучки
**9.45 00.45** Как это сделать?
**10.30 01.30** Цветы как чудо
**11.00 15.55 22.30 02.00 06.55** В саду у Марты
**11.40 02.40** Красиво жить
**12.20 03.20** Урожай
**12.50 03.50** Новый двор
**13.30 04.30** Загородная жизнь
**14.00 17.55 05.00** Баня
**14.25 05.25** Плантатор
**14.55 05.55** Маленькая ферма
**16.30 07.30** Домашний дизайн
**17.00** Все о цветах
**17.40** Сад
**18.10** Робинзон XXI
**18.50** Преображение
**20.00** Проект мечты
**20.40** Огородные страсти
**21.10** Нет проблем

**МУЗ**
**7.00 04.10** Муз-ТВ хит
**10.00** Наше
**11.00** Pro-новости
**11.30** Tophit чарт
**12.30** Скорая модная помощь
**13.00 01.15** 10 самых
**13.35** Тайна Третьей планеты
**14.20** Русский чарт
**15.25** Стилистика
**15.55** Популярная правда
**16.20** V_prokate
**16.55** Муз-ТВ чарт
**17.50** Д'Артаньян и три мушкетера
**23.00** D-скач 90-х. Dance-марафон
**00.45** Pro-обзор
**01.45** Тайный дневник девушки по вызову
**02.40** Sexy час
**03.40** Не мешки ворочать

**AXN SCI FI**
**6.25** Т/с «Звездный путь»
**7.15** Т/с «Андромеда»
**8.00** Т/с «Города подземелья»
**8.45** Т/с «Мертвая зона»
**9.25** Т/с «Твин Пикс»
**10.10 20.35 21.50** Т/с «Черная лагуна»
**11.35 12.05 16.15 16.45** Т/с «Охотники за привидениями»
**13.20 13.15 18.25 19.05** Т/с «Медиум»
**14.00 14.45 15.30 03.05 03.50 04.35** Т/с «Звездный крейсер «Галактика»
**17.45 23.15 02.25** Т/с «Сверхъестественное»
**19.50 01.35 05.20** Т/с «Фактор страха»
**00.00 00.50** Т/с «Зов крови»

**ДЕТСКИЙ МИР**
**8.00 12.00 16.00 18.00** Х/ф «Гостья из будущего»
**9.05 10.00 13.05 14.00 17.05 19.05** М/с
**11.00 15.00** «Уроки тетушки Совы» - «Сказки африканской саванны», «Там, за горой», «Ужасный зверь», «Визит к врачу», «Почему исчезла шапка-невидимка», «Мышонок Пик», «Василек»
**20.00** Х/ф «Король-олень»
**21.15** М/ф «Сын камня», «Сын камня и великан»

**DISNEY CHANNEL**
**8.00** Умелец Мэнни
**8.25** Мои друзья Тигруля и Винни
**8.50** Спецагент Осо
**9.15** Маленькие Эйнштейны
**9.40** Перекресток в джунглях
**10.05** Клуб Микки Мауса
**10.30** Лило и Стич
**10.55 18.00 00.30 03.50 06.45** Финес и Ферб
**11.20 19.00 02.35 05.30** Все типтоп, или Жизнь Зака и Коди
**11.45 16.30 02.10 05.05** Волшебники из Вэйверли Плэйс
**12.10 19.30** Дайте Санни шанс
**12.35 20.30** Ханна Монтана
**13.00 18.30** Настоящий Арон Стоун
**13.30 22.45** Два короля
**14.00 23.15** Держись, Чарли!
**14.30** Сын русалки
**16.00** $H_2O$: просто добавь воды
**17.00 00.55 04.40 07.35** Кид VS Кэт
**17.30 00.05** Сорвиголова Кик Бутовски
**20.00 23.40** Jonas
**21.00** Спасатели во времени
**01.20** Новая школа императора
**01.45 03.25 06.20** На замену
**03.00 05.55** Монстер Бастер Клаб
**04.15 07.10** Jimmy Cool

### «Культура» 20.45
### «Неоконченная пьеса для механического пианино», мелодрама (СССР, 1976)

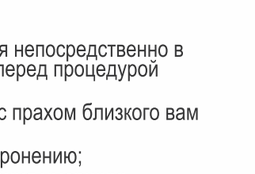

**Картина режиссера Никиты Михалкова по сценарию Александра Адабашьяна по мотивам произведений А.П. Чехова: «Безотцовщина», «В усадьбе», «Учитель словесности», «Три года», «Моя жизнь».**

**О бессмыслице и отчаянии. Стилистика ленты тревожна, абсурдность суетливой, бездеятельной жизни во многом определяет ее интонацию. В ней горечь неожиданных надрывных исповедей, печаль и надежда на спасительную силу любви.**

### «Центр» 22.10
### «Бумеранг», комедия (США, 1998)



**Никто не умеет соблазнять женщин так, как Маркус Грэм (Эдди Мерфи). В этой области он непревзойденный и уникальный специалист. Его чары действуют безотказно и наповал. Выбрав даму сердца, Маркус совращает ее самым изысканным образом и отпускает на все четыре стороны. После чего победитель гордо шествует дальше, оставляя за собой очередную несчастную с разбитым сердцем. И так могло бы продолжаться бесконечно, если бы на пути у ловеласа не встретились две неотразимые женщины, разбившие его чары в пух и прах...**

### «41 канал» 23.30
### «Отцы и деды», мелодрама (СССР, 1982)



**Фильм режиссера Юрия Егорова с участием Анатолия Папанова, Валентина Смирнитского, Алексея Ясуловича, Галины Польских и других получил приз Международного кинофестиваля в Авеллино в 1984 году.**

**Семья, состоящая из трех поколений. Это история взаимоотношений деда, сына и внука, об их интересах и привязанностях, а по большому счету - о взаимопонимании и любви.**

ООО "Комбинат специализированных услуг"

КРЕМАТОРИЙ

- **единственный в городе крематорий** оказывает полный комплекс услуг по самым низким ценам на всех кладбищах города;
  **цена кремации - 5970 рублей**
- панихида прощания проводится непосредственно в ритуальном зале крематория, перед процедурой кремирования;
- полная гарантия выдачи урны с прахом близкого вам человека после кремации;
- полный комплекс услуг по захоронению;
- услуги холодильника для хранения умерших;
- предоставляется рассрочка.

г. Н.Тагил, ул. Красноармейская, 62.
Тел.: 92-17-77 , 8-950-19-99-695 (круглосуточно), 25-18-11, 42-15-22, 24-57-33.
реклама

## воскресенье, 1 мая

**6.00 10.00 12.00** Новости
**6.10** Х/ф «Любовь земная»
**8.00** Х/ф «Барышня-крестьянка»
**10.15** Х/ф «Белые Росы»
**12.15** Х/ф «Королева бензоколонки»
**13.40** «Большая разница» в Одессе. Фестиваль пародий
**17.25** Чемпионат мира по фигурному катанию. Показательные выступления
**19.10** Концерт
**21.00** «Время»
**21.15** «Какие наши годы! 1975»
**22.40** Х/ф «Предложение»
**00.40** Х/ф «Агора»
**03.00** Х/ф «Психоз»
**04.50** Т/с «Вспомни, что будет»

РОССИЯ 1 **5.05** Х/ф «Кубанские казаки»
**7.10** Х/ф «Дело было в Пенькове»
**9.00** Юбилейный вечер А. Пахмутовой
**13.00 14.15** Т/с «Северный ветер»
**14.00 20.00** Вести
**17.00** «Парад звезд»
**19.15 20.20** Х/ф «Варенька. И в горе, и в радости»
**23.20** «Добрый вечер с Максимом»
**00.45** Х/ф «Блюз опадающих листьев»
**03.05** Х/ф «Мертвый штиль»
**5.00** «Городок»

НТВ **5.25** Т/с «Холм одного дерева»
**8.00 10.00 19.00** «Сегодня»
**8.20** Лотерея «Русское лото»
**8.45** «Едим дома»
**9.25** «Первая передача»
**10.20** «Пир на весь мир»
**11.20** «Дачный ответ»
**12.20** «Своя игра»
**13.15** «Таинственная Россия»
**14.10 19.25** Т/с «Медвежий угол»
**00.10** «Футбольная ночь»
**00.45** Х/ф «Елена Троянская»
**04.10** Х/ф «Сладкий ноябрь»

**6.00** Т/с «Собачье дело»
**8.00** М/ф
**8.20** Утро с «Пестрым зонтиком»
**8.30 05.05** М/с
**9.00** «Самый умный»
**10.45 13.00** «Ералаш»
**11.00** «Галилео»
**12.00** «Снимите это немедленно»
**16.00 16.30 18.30** «6 кадров»
**16.45** «Даешь молодежь!»
**17.00** «Телегазета. Частные объявления»
**17.10 18.20** «Коллекция Би-би-си»
**17.15** «Большая перемена»
**17.50** Т/с «Моя семья»
**19.00** Х/ф «Астерикс и Обеликс против Цезаря»
**21.00** Х/ф «Астерикс и Обеликс. Миссия «Клеопатра»
**23.00** Шоу «Уральских пельменей»
**00.30** Х/ф «Ребенок на борту»
**02.15** Х/ф «На грани»
**04.05** Т/с «Кремлевские курсанты»
**05.50** Музыка

**6.00 6.25 7.00 7.25 7.55** М/с
**8.25 9.00 9.25** «Женская лига»
**8.55** «Лото-спорт-супер»
**9.50** Лотереи: «Первая национальная» и «Фабрика удачи»
**10.00** Х/ф «Звездные войны: эпизод 5 - империя наносит ответный удар»
**12.25 13.00 14.00 15.00 16.00 17.00 18.00 19.00 19.30** «Комеди клаб»
**20.00** Х/ф «Звездные войны: эпизод 6 - возвращение джедая»
**22.30** «Комеди клаб. Лучшее»
**23.00 00.00 03.05** «Дом-2»
**00.30** Х/ф «Небесный капитан и мир будущего»
**02.35** «Секс» с Анфисой Чеховой»
**04.05** «Школа ремонта»
**05.05** «Комедианты»
**05.15** Т/с «Саша + Маша»

РОССИЯ К **6.30** «Евроньюс»
**10.10** Х/ф «Вольный ветер»
**11.30 01.20** «Легенды мирового кино»
**12.00 14.00 15.50 19.15 01.55** Д/ф
**12.30** М/ф
**14.55** «Звезды цирка»
**16.30** Балет «Анюта»
**17.45** Х/ф «Чужая родня»
**20.00** «Хрустальный бал «Хрустальной Турандот»
**21.10** Дмитрий Певцов. Песни и романсы
**22.05** Х/ф «Генрих VIII»

ОТВ **5.50** «События УрФО»
**6.20** «Обратная сторона Земли»
**6.40** «De facto»
**6.55** «Патрульный участок. На дороге»
**7.30** «Земля Уральская»
**8.00** «Наследники Урарту»
**8.20** «Национальное измерение»
**8.50 11.15 22.00 20.10** «Сделано на Урале»
**8.55** «Медэксперт»
**9.15** «Вестник евразийской молодежи»
**9.30** «Рецепт»
**10.05** М/ф
**11.20** «Покупая, выбирай!»
**11.40** «Шкурный вопрос»
**12.05** Х/ф «Мимино»
**14.00** «События. Парламент»
**14.10** «События. Образование»
**14.20** «События. Спорт»
**14.30** Т/с «Офицеры»
**16.30** «Действующие лица»
**17.00** «Пятый угол»
**17.20 22.00** «Вести Пригорода»
**18.15** «Зачетная неделя»
**18.30** Х/ф «База «Клейтон»
**20.30 23.00 01.40** Итоги недели
**21.30** «Что!»
**22.45** «Свой дом»
**23.35** «Резонанс»
**00.00** «Студия приключений»
**00.20** «7»
**01.20** «Вопрос с пристрастием»
**02.45** «Астропрогноз»
**02.50** Х/ф «Набережная Орфевр»

Домашний плюс **6.30 7.00 7.30 22.40 23.00** «Одна за всех»
**7.50** «Дачные истории»
**8.20** Х/ф «Зита и Гита»
**10.45** Утро с «Пестрым зонтиком»
**11.25 18.00** Д/ф
**11.45** Х/ф «Семья»
**14.30** Х/ф «Обольстительница»
**19.00** Х/ф «Косвенные улики»
**23.30** Х/ф «Чисто английское убийство»
**02.45** Х/ф «Тетушка»
**05.30** Музыка

5 **6.00 7.00 04.30** Д/ф
**8.00** М/ф
**10.00 18.30** Сейчас
**10.10** Х/ф «Конек-горбунок»
**11.40** Х/ф «Марья-искусница»
**13.20** Х/ф «Финист - Ясный Сокол»
**14.55** Х/ф «Варвара краса, длинная коса»
**16.40** Х/ф «Свадьба в Малиновке»
**18.45** Т/с «Любовница»
**22.30** Х/ф «Интердевочка»
**01.25** Х/ф «Дорогой Джон»

Ц **5.50** Х/ф «Гараж»
**7.45** Х/ф «На златом крыльце сидели...»
**9.00** «Наши любимые животные»
**9.25 9.45 15.25** М/ф
**9.55** Х/ф «Однажды двадцать лет спустя»
**11.30 21.00 23.35** «События»
**11.45** Х/ф «Три плюс два»
**13.30** «Смех с доставкой на дом»
**14.20** «Приглашает Борис Ноткин»
**14.50** «Московская неделя»
**15.30 04.05** Д/ф
**16.15** «Когда выходишь на эстраду...»
**17.30** Х/ф «Пуля-дура-5»
**21.25** Х/ф «Львиная доля»
**23.55** Концерт
**02.15** Х/ф «Тайна «Черных дроздов»
**05.15** «Звезды московского спорта»

РОССИЯ 2 **7.00 05.00** «Моя планета»
**8.30** «Рыбалка с Радзишевским»
**8.50 11.20 11.35 14.00 17.20 00.35 00.50 02.35** Вести-спорт
**9.05** Хоккей. Чемпионат мира. Норвегия - Швеция
**11.40** «Страна спортивная»
**12.05 14.15** Фигурное катание в Москве. Лучшее
**14.10** «Первая спортивная лотерея»
**16.20** «Магия приключений»
**17.40** Волейбол. Чемпионат России
**19.30** Хоккей. Чемпионат мира. Россия - Словения
**22.35** Футбол. Чемпионат Англии. «Арсенал» - «Манчестер Юнайтед»
**00.55** Хоккей. Чемпионат мира. Швейцария - Белоруссия
**02.45** Хоккей. Чемпионат мира. Словакия - Германия

**6.20** Х/ф «Король Дроздовик»
**8.10** Х/ф «Сказочный принц»
**10.00** «Школа доктора Комаровского»
**10.30** Х/ф «Макар-следопыт»
**14.15 19.55** Х/ф «Неуловимые мстители»
**15.45 21.25** Х/ф «Новые приключения неуловимых»
**17.15 23.00** Х/ф «Корона Российской империи, или Снова неуловимые»
**01.30** Х/ф «Карты, деньги, два ствола»
**03.30** «Музыка на «Семерке»

### астрологический прогноз

### на 25 апреля - 1 мая

**ОВЕН**
Для Овнов эта неделя благоприятна для закаливания организма, а также для проведения профилактики заболеваний. Сейчас вы можете предупредить множество болезней, начиная от банальной простуды и заканчивая серьезными недугами позвоночника или внутренних органов. Хорошо воздействует баня, контрастные души. Несмотря на это, чувства внесут сумятицу в размеренную жизнь.
Благоприятные дни - 26, 1
Неблагоприятные дни - 28

**ТЕЛЕЦ**
Для Тельцов этот период наиболее благоприятен, чтобы изменить свою жизнь к лучшему, а также освободиться от ложных друзей и ненужных связей. Стоит забыть все плохое, что было в недавнем прошлом, и перенести внимание на будущие многообещающие перспективы. Свободное время проведите со своими друзьями, развлекитесь, отдайтесь тому, что отвлечет от работы.
Благоприятные дни - 27, 30
Неблагоприятные дни - 25

**БЛИЗНЕЦЫ**
Эта неделя - время усиленного самоутверждения Близнецов, время физических и психических перегрузок, время, когда агрессивность рвется наружу. В этот период на вас накладывается двойная ответственность за каждое сказанное слово, за любой поступок. Звезды не рекомендуют в эти дни соглашаться на новые предложения. Отдыхайте и наслаждайтесь праздничным настроением!
Благоприятные дни - 25, 1
Неблагоприятные дни - 27

**РАК**
Превосходный период для тех Раков, которые мечтают сесть на диету. Именно сейчас это будет для вас наиболее безболезненно и результативно. Ожидаются интересные знакомства и развлечения. Главное - не ищите в этом личной выгоды или серьезности, а просто получайте удовольствие. Не будьте расточительны - в ближайшем будущем вам деньги понадобятся в делах.
Благоприятные дни - 25, 27, 1
Неблагоприятные дни - 26

**ЛЕВ**
Все серьезные вопросы, встречи, начинания Львам лучше перенести на более удачное для деловой сферы время. Сейчас не стоит торопиться с принятием важных решений - скоро все может само по себе измениться в вашу пользу. А вот мелкие и уже начатые дела лучше завершить в эти дни. Многое сейчас не будет зависеть от вас, но создаст определенные обязательства.
Благоприятные дни - 26, 27, 1
Неблагоприятные дни - 29

**ДЕВА**
Для Дев в эти дни возможны повороты в творческих делах, причем в лучшую сторону. Ясность в работе и в отношениях позволит вам на этой неделе легко выкрутиться из непредвиденных сложных ситуаций с деловыми партнерами, а также восстановить справедливость. Но будьте внимательны к своим словам и контролируйте действия, чтобы не навредить карьере.
Благоприятные дни - 27, 29
Неблагоприятные дни - 25

**ВЕСЫ**
Весам на этой неделе очень важно везде успеть, так как появится благоприятный шанс подработать. Особенно успешное время для Весов, работающих в торговле. В личных отношениях очень многое будет зависеть от того, насколько чисты ваши помыслы и дела. В отношениях с окружающими стремитесь быть почти идеальными, иначе после придется сетовать на самих себя.
Благоприятные дни - 25, 28, 30
Неблагоприятные дни - 27

**СКОРПИОН**
Для Скорпионов настал период затворничества, сосредоточения на мечтах, на новых идеях, на воображении. Очень благоприятное время для тех, кто связан с творчеством, для работников издательств и педагогов. В эти дни рекомендуется хорошо присмотреться к своему окружению. Вы не только можете определить недоброжелателей, но и найти новых друзей, спонсоров.
Благоприятные дни - 25, 28, 1
Неблагоприятные дни - 30

**СТРЕЛЕЦ**
Стрельцы на этой неделе чересчур ранимы и уязвимы. Говорите только о хорошем, вспоминайте привлекательные моменты в жизни, слушайте любимые песни и общайтесь с приятными вам людьми. Избегайте негативных впечатлений и сдерживайте отрицательные эмоции. Если повлечет романтика, то праздничные дни - лучшее для этого время: забавные приключения вам обеспечены.
Благоприятные дни - 28, 1
Неблагоприятные дни - 25

**КОЗЕРОГ**
Успех у Козерогов на этой неделе будет результатом предварительного труда и приложенных усилий. В эти дни вы сполна прочувствуете приток духовных сил. Поэтому свои убеждения, интересы и просьбы лучше отстаивать именно в эти дни. Очень благоприятное время для знакомств, романтических встреч, объяснений в любви. Спорные вопросы решайте по мере их поступления.
Благоприятные дни - 25, 26, 28
Неблагоприятные дни - 30

**ВОДОЛЕЙ**
Водолеям придется в этот период постепенно завершить все начатое. Иначе к концу недели вам не справиться с накопившимися делами. Ваши ресурсы сегодня неисчерпаемы, причем на всех уровнях жизни. Пользуйтесь своими возможностями. Лень - ваш враг. Звезды рекомендуют уделить в эти дни большее внимание личной жизни. От сумбурных мыслей не останется и следа.
Благоприятные дни - 26, 30, 1
Неблагоприятные дни – 25

**РЫБЫ**
У Рыб настает самый удачный период для достижения высокого руководящего положения и завоевания общественного признания. Это время, когда могут сбыться самые сокровенные ваши мечты. То, что вынашивалось в сознании и нарабатывалось годами, наконец, обретает реальные перспективы. Не сворачивайте с выбранного пути, впереди - заслуженная награда. Дерзайте!
Благоприятные дни - 25, 29, 30
Неблагоприятные дни - 26

**8.00** Х/ф «Белорусский вокзал»
**10.05** М/ф
**11.00 06.45** Д/с
**12.00** «Служу России»
**13.15** «История демонстраций»
**14.05 15.15** Х/ф «Зеленый фургон»
**15.00 20.00** Новости
**17.30** Д/ф
**18.30 20.15** Т/с «Семнадцать мгновений весны»
**03.20** Х/ф «Жалоба»
**04.50** Х/ф «Родителей не выбирают»

TV 1000 **6.00 00.10** Х/ф «Однажды в Версале»
**8.00** Х/ф «Стиратель»
**10.00** Х/ф «Персонаж»
**12.00** Х/ф «Смерть ей к лицу»
**14.00** Х/ф «Хорошая женщина»
**16.00** Х/ф «Не пей воду»
**18.00** Х/ф «Освобождая место»
**20.00** Х/ф «Воришки»
**22.00** Х/ф «Выкуп»
**02.20** Х/ф «Фальшивомонетчики»
**04.10** Х/ф «Любовь - это дьявол»

РУССКОЕ КИНО ТВ 1000 **9.00** Х/ф «Только ты»
**11.00** Х/ф «Сказка о Мальчише-Кибальчише»
**13.00** Х/ф «Пушкин: последняя дуэль»
**15.00** Х/ф «Грех»
**17.00** Х/ф «Дочка»
**19.00** Х/ф «Поводырь»
**21.00** Х/ф «Все могут короли»
**23.00** Х/ф «Муж на час»
**01.00** Х/ф «Сад»
**03.00** Х/ф «Танцуют все!»
**05.00** Х/ф «О, счастливчик!»
**07.00** Х/ф «Интересные мужчины»

РЕТРО **8.10 12.50 14.10 15.55 18.50 02.10 06.05 06.50** Портреты во времени
**8.15** Х/ф «Мими - металлист, уязвленный в своей чести»
**10.15** «Вокруг смеха»
**11.30** Утренняя почта
**12.01 16.10 18.00 04.10** Ретроспектива
**12.10 18.10 06.10** Повторный сеанс
**12.55 18.55 01.00 06.55** Лучшее из программ «Битклуб» и «Мюзикладен»
**14.15** Х/ф «Хроника одной любви»
**17.30** Голубой огонек
**20.10 21.55 23.45** Новогодний «Голубой огонек» 1989 г.
**02.15** Х/ф «Музыка из другой комнаты»
**04.15** Д/ф
**05.35** Эта неделя в истории
**6.00 6.50 21.00 21.50** Т/с «Сваты-3»
**7.40** Х/ф «На игре»
**9.15** Х/ф «Гость с Кубани»
**10.25** Х/ф «Любить по-русски. Фильм второй»
**11.55** Х/ф «Дача»
**13.20** Х/ф «Покровские ворота»
**15.35** Х/ф «Особенности национальной рыбалки»
**17.10** Х/ф «Москва слезам не верит»
**19.35** Х/ф «Мымра»
**22.45** Х/ф «На игре-2. Новый уровень»
**00.10** Х/ф «Собачье сердце»
**02.25** Х/ф «Любимая женщина механика Гаврилова»
**03.40** Х/ф «По собственному желанию»
**04.55** Х/ф «Эффект Ромашкина»

ТВ 3 **6.00 10.00 05.45** М/ф
**7.00 7.30 8.00 8.30** М/с
**9.00** Т/с «Звездные войны: войны клонов»
**10.15** Х/ф «Падший-2»
**12.00 13.00** Д/ф
**14.00** Х/ф «Приключения Шерлока Холмса: король шантажа»
**15.15** Х/ф «Приключения Шерлока Холмса: смертельная схватка»
**16.30** Х/ф «Приключения Шерлока Холмса: охота на тигра»
**16.00** Х/ф «Я - легенда»
**18.00** Апокалипсис
**19.00** Х/ф «Дом вверх дном»
**21.00** «Семейный приговор»
**22.00** Х/ф «Выкуп»
**00.15 03.30** Т/с «Быть человеком»
**01.30** Х/ф «Солнцестояние»
**04.45** Т/с «Удивительные странствия Геракла»

ДТВ **8.00 10.30** М/ф
**8.20** Х/ф «Я шагаю по Москве»
**10.00** Тысяча мелочей
**12.10 13.40 03.25 04.45** Х/ф «Чародеи»
**15.30** Самое смешное видео
**16.30 06.25** Х/ф «Мимино»
**18.30 20.00** Х/ф «По семейным обстоятельствам»
**21.25** Х/ф «Осенний марафон»
**23.25** Улетное видео по-русски
**01.00** Брачное чтиво
**01.30** Спокойной ночи, мужики!

РЕН **5.00** дальние родственники
**5.30** Легенды ретро FM
**8.00** Т/с «Знахарь»
**16.00** Х/ф «Тайский вояж Степаныча»
**17.45** Х/ф «Испанский вояж Степаныча»
**19.30** Х/ф «Особенности национальной охоты»
**21.30** Х/ф «Особенности национальной рыбалки»
**23.20** Х/ф «Особенности национальной политики»
**01.00** Х/ф «Так поступают все женщины»
**02.50** Х/ф «Пока не появился ты»
**04.00** Т/с «4400»

EUROSPORT 2 **12.30** Гоночная серия Рено. Гонка 1-я
**13.00 15.00 19.00 23.30 00.00** Снукер. Чемпионат мира
**14.00** Футзал. Бенфика (Португалия) - Монтесильвано
**16.45** Гоночная серия Рено. Гонка 2-я
**18.00 04.15** Велоспорт
**22.00** Футзал. Кубок УЕФА. Финал
**23.15 05.15** Мотоспорт
**03.00** Фигурное катание. Чемпионат мира

EUROSPORT **7.00** Новости выходного дня
**11.30 00.30 04.00 04.15** Новости
**12.00** Серфинг. Журнал
**13.30** Футзал. Чемпионат Испании
**15.00 17.30 00.00** Футзал. УЕФА
**16.30 19.00 20.00** Футбол. Aegon cup
**21.00 22.00** Волейбол. Чемпионат Италии
**01.00** Гандбол. Лига чемпионов
**02.30** Арена футбол

Discovery CHANNEL **8.00 05.45** Требуется сборка
**8.25** Как это работает
**8.55 04.50** Лаборатория взрывных идей
**9.50 22.00** «25 лучших моментов программы «Разрушители легенд»
**11.40** Рыба-меч
**12.35** Золотая лихорадка
**13.30 14.25** Лесоповал на болотах
**15.20 16.15** Дерзкие проекты
**17.10 18.05 19.00 20.00 21.00** Грязная работенка
**00.00** Сверхлюди Стена Ли
**01.00** Биоинженеры
**02.00** Помешанные на трюках
**02.30** Единственный выход
**03.00** Новый мир
**03.55** Разрушители легенд
**06.10 06.40** Заводские будни
**07.05** Рукотворные чудеса

NATIONAL GEOGRAPHIC CHANNEL **8.00 15.00 22.00 07.00** Мегазаводы
**9.00** Открывая тайны
**10.00 16.00** Опасные встречи
**11.00** Укуси меня
**12.00** На крючке
**13.00** Следствие по делам хищников
**14.00 18.00 19.00 20.00** Инженерные идеи
**17.00** Суперхищники
**21.00** Полицейские на Аляске
**23.00 02.00 05.00** Закрытый мир Ватикана
**01.00 04.00** С точки зрения науки

ДРАЙВ **8.00 13.00** Зеленый транспорт
**8.30** По дорогам второй мировой
**9.00** Мотомир с Анастасией Нифонтовой
**9.30 17.35 19.00 05.30** Автокласcика
**9.55 05.55** Лучшие машины мира
**10.25 22.55 01.25 07.55** Мотодизайн
**10.30** 50 машин, которые стоит попробовать
**10.45** Израиль. Нам любые дороги дороги
**11.15** Автозвук
**11.30** Мотоособенности
**12.00 03.10** Горячая десятка
**12.30** Тюнинг
**13.30 18.00 18.30** Мотодрайв
**14.00** Ретро авто
**14.30 03.35** Внедорожники
**15.00** Контрольная поездка
**15.40 17.05** Городские джунгли
**16.10 04.05** Суперкросс-2009
**19.25** Персона
**19.55 00.30** Герои автострады
**20.50** Авто звезды
**21.30** Байки от байкеров
**22.00** Кроссовер. Городской внедорожник
**22.30** 4х4
**23.00** Вторые руки
**23.30** Английские мотоциклы от А до Я
**00.00** Встречное движение
**01.30** Мой гараж
**02.00** История суперкаров
**02.45** Это вы можете
**05.00** Кругосветка по бездорожью
**06.25** Автоособенности
**06.55** Автомобили будущего
**07.25** Группа разбора

ЗДОРОВОЕ ТВ **6.00 21.00** О диетах, и не только
**6.40 21.40** Разоблачение продуктов
**7.20 20.20 22.20** Азбука здоровья
**7.25 22.25** Правила здоровья
**7.50 22.50** Школа разума
**8.30 23.30** Курс лечения
**9.00 00.00** Как не потерять здоровье
**9.40 00.40** Женский журнал
**10.20** Сколько вам лет?
**10.50 01.50** Путь к здоровью
**11.30 02.30** Ребенок родился
**12.00 03.00** Наболевший вопрос
**12.50 03.50** Я расту
**13.30 04.30** Внимание: еда!
**13.55 04.55** Зеленая аптека
**14.35 19.20 05.35** Ты - то, что ты ешь
**15.00** Вкус к жизни
**15.50** Тело человека
**16.30** Издержки производства
**17.10** Диалоги о питании
**18.00** Познай себя
**18.40** Будем здоровы
**20.25** Нетрадиционная медицина
**01.20** Новейшие достижения

ОХОТА И РЫБАЛКА **8.00 23.00** Рыбалка в открытом море
**8.35 23.35** История охоты
**9.05 12.25 00.05 03.25** «Диалоги о рыбалке»
**9.20 00.20** Календарь охотника
**10.00 01.00** Американская рыбалка
**10.40 01.40** Секреты рыбалки с Бейбом Винкельманом
**11.00 02.00** На крючке
**11.25 20.40 02.25** Охота без границ
**12.40 03.40** По рекам России
**13.15 17.00 04.15** Секреты охоты с Бейбом Винкельманом
**13.45 04.45** Охотничьи байки
**14.00 05.00** Личный опыт
**14.40** Охота на вальдшнепа в Боснии
**15.45 06.45** Мастер-класс
**16.05 07.05** Основной инстинкт
**16.30 07.30** Под водой с ружьем
**17.30** От нашего шефа
**17.45** Следопыт
**18.25** Календарь рыболова
**19.00** Дневники большой охоты
**20.00** Клевое место
**21.55** Альманах странствий
**22.35** С удочкой в открытом океане

УСАДЬБА **8.00 23.00** Все о цветах
**8.40 23.40** Сад
**8.55 20.00 23.55** Баня
**9.10 00.10** Робинзон XXI
**9.50 00.50** Преображение
**11.00 02.00** Хозяин
**11.40 02.40** Райские сады
**12.20 03.20** Антикварные превращения
**12.55 03.55** Садовые решения
**13.30 17.00 04.30** Проект мечты
**14.00 05.00** Строить не перестроить
**14.40 05.40** В гостях как дома
**15.25 06.25** Дачные радости
**15.55 06.55** Садоводство с Марком Калленом
**16.30 07.30** Русская усадьба
**17.40** Огородные страсти
**18.10** Маленькие хитрости
**18.50** Ландшафтный дизайн
**19.30** Домик в Америке
**20.25** Плантатор
**20.55** Маленькая ферма
**21.35** Лучки-пучки
**21.55** В саду у Марты

МУЗ **7.00 04.10** Муз-ТВ хит
**8.55** М/ф
**10.05** Премиальный хит
**11.00** Принц Уильям и Кейт Миддлтон: это судьба
**12.00 13.00 01.15** 10 самых
**12.30** Популярная правда
**13.30** Д'Артаньян и три мушкетера
**18.40** Самые классные мультфильмы 2011 года
**19.05** Добро пожаловать, или Посторонним вход воспрещен
**20.40** D-скач 90-х. Dance-марафон
**22.30** Европа плюс live-2010
**00.25** Самые сексуальные звездные исполнители
**01.45** Тайный дневник девушки по вызову
**02.45** Sexy час
**03.45** Pro-обзор

AXN SCI-FI **6.05 6.50 12.50 18.25 19.10** Т/с «Города подземелья»
**8.00 8.40 9.25 14.20 15.05 15.45** Т/с «Звездный крейсер «Галактика»
**10.20 13.35** Т/с «Жнец»
**10.50 20.45 22.15** Т/с «Черная лагуна»
**12.05 12.25 16.30 16.50** Т/с «Охотники за привидениями»
**17.15** Т/с «Страшно интересно»
**17.45 23.30** Т/с «Сверхъестественное»
**19.50 01.45** Т/с «Фактор страха»
**00.15 01.00** Т/с «Мерлин»

ДЕТСКИЙ МИР **8.00 12.00 16.00 18.00** Х/ф «Гостья из будущего»
**9.05 13.05 17.05 19.05** М/с
**10.00 14.00** Х/ф «Король-олень»
**11.15 15.15** М/ф «Сын камня», «Сын камня и великан», «Аист»
**20.00** М/ф «Краса ненаглядная», «Кот Котофеевич»
**21.00** М/ф «Палка-выручалка», «Опять двойка»

Disney CHANNEL **8.00 8.25 8.50 9.15 9.40 10.05** Умелец Мэнни
**10.30** Лило и Стич
**10.55 18.00 00.30 03.50 06.45** Финес и Ферб
**11.20 19.00 02.35 05.30** Все тип-топ, или Жизнь Зака и Коди
**11.45 16.30 02.10 05.05** Волшебники из Вэйверли Плэйс
**12.10 19.30** Дайте Санни шанс
**12.35 20.30** Ханна Монтана
**13.00 18.30** Настоящий Арон Стоун
**13.30 22.45** Два короля
**14.00 23.15** Держись, Чарли!
**14.30** Спасатели во времени
**16.00** $H_2O$: просто добавь воды
**17.00 00.55 04.40 07.35** Кид VS Кэт
**17.30 00.05** Сорвиголова Кик Бутовски
**20.00 23.40** Jonas
**21.00** 16 желаний
**01.20** Новая школа императора
**01.45 03.25 06.20** На замену

### «Культура» 17.45
### «Чужая родня», мелодрама (СССР, 1955)

**Фильм режиссера Михаила Швейцера по повести В. Тендрякова «Не ко двору».**
**Тракторист Федор, активист-комсомолец, бригадир, веселый и хороший парень, женился на любимой девушке Стеше и вошел в семью Ряшкиных, лютых ненавистников коллективного хозяйства. Между молодыми сразу же стали возникать ссоры и наступил момент, когда жизнь в этой семье для Федора стала невыносимой. Не получив у жены поддержки, Федор ушел из дома...**

### «Культура» 22.05
### «Генрих VIII», (Великобритания, 2003)

**Первая серия фильма режиссера Пита Трэвиса.**
**В 1509 году в Ричмонде умирает король Генрих VII Тюдор. Перед смертью он велит своему сыну Генриху VIII жениться на испанской принцессе Екатерине. Тот исполняет волю отца, и вскоре у молодой супружеской четы появляется дочь Мария. Но Генриху нужен сын - наследник, поскольку потомок рода Плантагенетов герцог Бэкингем возглавил заговор с целью свержения короля...**

### «5 канал» 22.30
### «Интердевочка», драма (СССР-Швеция, 1989)

**Ленинград, 1989 год. Таня Зайцева работает медсестрой районной больницы и живет с мамой-учительницей. Она кажется самой обычной девушкой, если бы не ее ночная работа, про которую не знает никто из близких - в свободное от дежурств время Таня "скрашивает досуг" богатых иностранцев в гостинице. Зарабатывая на жизнь таким образом, Татьяна мечтает вырваться из убогой и нищей среды, встретить обеспеченного иностранца, выйти замуж и уехать за границу. Наконец на ее пути появляется швед Ларсен – постоянный клиент, который влюбляется в Татьяну и, не обращая внимания на ее прошлое, делает предложение. Кажется, что мечта сбылась: теперь Таню ждут покой, любящий муж и семейное счастье.**

магазин «Ритуальный»
- большой выбор ритуальных принадлежностей по любой ценовой категории;
- изготовление фото на эмали и портретов на камне;
- изготовление и установка памятников из гранита, мрамора и мраморной крошки;
- изготовление и установка металлических оград;
- заключение договоров по уходу за местом захоронения.
- оптовая торговля венками и корзинами (ерш, елка)
ГИБКАЯ СИСТЕМА СКИДОК.
Часы работы: с 8 до 18 час. без перерывов и выходных.
* ул. Красноармейская, 62.
* кладбище «Центральное», корпус АБК и «Мемориал».
Тел.: 42-15-22, 46-88-42.
реклама

# Чьи долги растут и почему

**Задолженность УК и ТСЖ за потребленную тепловую энергию, по данным МУП «Тагилэнерго» на 13 апреля 2011 года, составляет около 301,3 млн. рублей (здесь и далее цифры округлены до сотен тысяч рублей).**

Высокие задолженности имеют крупные компании, на обслуживании которых находится большое количество домов:
- «УК Ленинского района» - 132,4 млн. (447 домов).
- «Управляющая компания ТС» – 52,7 млн. (334 дома).
- Группа компаний «Квартал», «Квартал-НТ», «Новострой» и «Красный Камень» – 42 млн. (172 дома).
- УК «Ермак» – 22,6 млн. (57 домов)*.

Самый низкий ежемесячный процент оплаты наблюдается у таких управляющих компаний, как «Строительная компания «Тагил»(29%), «Упрочнение-2» (56%); УК ТС (60%), УК Ленинского района (62%).

**Эти рейтинги на совещаниях в администрации города оглашаются довольно часто. Чем объяснить, что одни компании долгов вообще не имеют, другие в них погрязли? И каким образом можно изменить неблагополучную ситуацию? На эти и другие вопросы ответил заместитель технического директора МУП «Тагилэнерго» по сбыту Александр ПОПОВ:**

* Заместитель технического директора МУП «Тагилэнерго» по сбыту Александр Попов.

- Проблема неплатежей за коммунальные услуги – это наша проблема. Поскольку восемь месяцев в году 70-80% стоимости единой квитанции составляют платежи за тепло и горячую воду. Если счета не оплачиваются, растут и наши долги за основные ресурсы – газ, воду, электроэнергию. Законодательством прописана цепочка ответственности сторон. Мы должны произвести тепло, доставить до домов потребителя качественный теплоноситель, следить за тем, чтобы сети были в порядке. УК обеспечивает услугу для жителей и обязаны с ними работать. Но цепочка не срабатывает, из долгов мы выбраться не можем, и до сих пор находимся в стадии банкротства. Идут разговоры, что Тагилэнерго давит на управляющие компании, конфликтует с ними. На самом деле мы активно взаимодействуем со всеми УК, знаем, какие трудности они испытывают.

**Корр.: Наверняка есть объективные причины несвоевременной оплаты со стороны УК? Есть тенденции – кто постоянно должен, кто принимает меры...**

- На рост задолженности, конечно, влияет количество домов, управляемых компанией, и состояние жилья. Ясно, что обеспечивать сбор платы в нескольких кварталах относительно новой застройки легче. А когда на территории сотни домов, нуждающихся в капитальном ремонте... К примеру, ООО «Упрочнение-2» обслуживает очень тяжелый фонд, и процент оплаты низкий, в том числе из-за пресловутых двойных квитанций. Но компания хорошо организовала работу по возврату долгов, и мы видим, что ситуация меняется.

Не имеют сегодня долгов компании «СтройСервис» , «Урал-Экспо» и «Тагил-Экспо». Они сами составляют с жителями договоры на реструктуризацию задолженностей, и вопросы по теплоснабжению и перерасчетам платы мы с ними решаем более оперативно. Прежде всего потому, что в домах этих компаний ведется учет потребления тепла.

**Большую роль в вопросах своевременной оплаты услуги теплоснабжения играет обеспеченность домовыми приборами учета.**

Во-первых, жители платят охотнее, когда видят, что размеры начислений за теплоснабжение зависят от фактического потребления, что весной и осенью они меньше, чем зимой.

Во-вторых, проще решать спорные моменты между поставщиком ресурса и управляющей компанией. Холодно в квартирах - берется распечатка со счетчика, где зафиксирована температура теплоносителя в любой период времени. В соответствии с ними Тагилэнерго делает перерасчет. Когда прибора на доме нет, процедура сложнее. Житель жалуется в УК, УК должна вызвать представителя Тагилэнерго, он едет в дом, получает доступ в теплоузел, делает замеры. Допустим, показатели на балансовой границе в норме. Тогда инспектор идет с градусником в квартиру: если температура воздуха ниже +18, составляет акт о перерасчете персонально для хозяина холодной квартиры.

Самая низкая обеспеченность приборами учета в домах следующих компаний: «УК Ленинского района» - 7%; «УК ТС» - 8%; «Упрочнение-2» - 11%; УК «Теплотехник-НТ» - 14%.

Должен отметить, что, к примеру, компания Ленинского района в свое время постаралась в этом направлении - установила счетчики по федеральной программе. Но на том и остановились. А вот такие компании, как «Ермак», сумели обеспечить дома приборами учета уже без участия в федералке. Есть планы на установку теплосчетчиков у группы компаний под руководством Натальи Шоховой, у компании «Упрочнение-2».

**Корр: Ясно, что заинтересованность в учете – обоюдная. Партнерская позиция Тагилэнерго отличается ответственностью и открытостью, и пропагандой энергосбережения вы занимаетесь давно. Но когда можно будет говорить о прямом участии предприятия в установке теплосчетчиков в рассрочку, как то предусматривает закон об энергосбережении и энергоэффективности в случае, если собственники-потребители не имеют на это средств (а таких сегодня большинство)?**

- Да, по закону мы обязаны заниматься установкой общедомовых приборов в рассрочку, в кредит, по обращениям УК компаний и ТСЖ. Но будучи в процедуре банкротства, также по закону, не можем кредитовать никаких сделок. Конкретнее об этом можно говорить после того, как выйдем из банкротства, из конкурсного управления, а мы надеемся, что это время не за горами. Как видите, данный вопрос также связан с состоятельностью предприятия, с проблемой долгов и должников.

А пока мы делаем, что можем. Так, в апреле выпускаем документы, подготовленные для сотрудничества с УК. Это схемы, где видны начисления по каждому дому, где есть нежилые или встроенные помещения. Руководитель УК или председатель ТСЖ сможет взять документ за определенный период и увидеть, кто и по каким договорным величинам рассчитывается за ресурс, кто вообще не имеет договора с энергетиками. Мы – за открытость, за то, чтобы управляющие компании полностью владели ситуацией, участвовали в снятии показаний приборов. Ведь точный учет и прозрачные начисления - залог своевременной оплаты.

**Ирина ПЕТРОВА.**

читатели спрашивают

# Как начисляют плату по приборам учета?

**«У нас в доме полтора года назад поставили общие счетчики на тепло. В феврале и марте батареи стали греть заметно меньше. В УК сказали, что подача уменьшилась от Тагилэнерго – в соответствии с температурой на улице. Так ли это? Почему тогда мы до сих пор не ощутили экономии в своих квитанциях? Нельзя ли пояснить, как должно производиться начисление платы?»**

**(Жители ГГМ)**

**Отвечают специалисты МУП «Тагилэнерго»:**

Работа котельных действительно зависит от температуры наружного воздуха.

| Месяцы | Средняя температура наружного воздуха (градусы) | Кол-во дней в месяце | Поставка теплоносителя на потребителей МУП «Тагилэнерго» (Гкал) | Поставка объема горячей воды ($м^3$) |
|---|---|---|---|---|
| январь | - 13,9 | 31 | 385 978 | 1 045 655 |
| февраль | - 15,9 | 28 | 339 385 | 1 043 956 |
| Март | - 5,0 | 31 | 308 782 | 1 045 652 |

Из таблицы видно, что выработка тепловой энергии (Гкал) уменьшается в связи с повышением температуры наружного воздуха, тогда как объемы потребления горячей воды остаются примерно на одном уровне.

Показанная в таблице динамика изменения объемов теплоносителя в сторону уменьшения отразится только на тех домах, где установлены приборы учета. Начиная с марта, жители домов, где установлены приборы учета, реально должны почувствовать экономию в денежном эквиваленте - посредством произведенных в «единой квитанции» начислений.

Правила начислений и их корректировки по приборам учета таковы.

Исполнитель услуг (УК или ТСЖ) по поручению жителей многоквартирных домов производит начисления в соответствии с одним из двух сценариев:

1. Начисления производятся ежемесячно в соответствии с показаниями приборов учета, установленных на доме. В этом случае не надо производить корректировки в конце года (13-я квитанция);

2. Показания общедомовых приборов учета не учитываются в ежемесячных квитанциях, т.к. жителям начисляют все по нормативам, установленным в городе. Но в конце квартала (по горячему водоснабжению-ГВС) и в конце года (по отоплению) обязательна корректировка.

Считаем, что первый сценарий начисления более объективен, более прозрачен, более понятен каждому потребителю. Ему не надо вести анализ ежемесячных показаний приборов учета, дружить с высшей математикой, чтобы потом проверять проведенные или (к большому сожалению!) не проведенные корректировки.

**Ул. Черных, 16,**
**тел.: 24-08-38, 24-63-38**

***Информация предоставлена МУП «Тагилэнерго».**

РЕКЛАМА. Лицензия №ЭВ-54-000664, выданная управлением Ростехнадзора по СО 22.05.2006 г.

**Предельные уровни нерегулируемых цен на электрическую энергию, поставляемую НТФ ОАО «Роскоммунэнерго» - «Тагилэнергосбыт» прочим и бюджетным потребителям в феврале (фактические)**

| № п/п | Показатель (группы потребителей с разбивкой тарифа по ставкам и дифференциацией по зонам суток) | Единица измерения | Тарифы (без НДС) по диапазонам напряжения: высокое напряжение (110 кВ и выше) | среднее второе напряжение (20-1 кВ) | низкое напряжение (0,4 кВ и ниже) |
|---|---|---|---|---|---|
| 1 | Одноставочный тариф, дифференцированный по числу часов использования заявленной мощности | | | | |
| 1.1. | от 7001 часа и выше | руб./тыс.кВт·ч | 2 264,65 | 3 097,19 | 3 540,27 |
| 1.2. | от 6500до 7000 часов | руб./тыс.кВт·ч | 2 369,46 | 3 279,14 | 3 740,30 |
| 1.3. | от 6000 до 6500 часов | руб./тыс.кВт·ч | 2 453,22 | 3 424,61 | 3 900,24 |
| 1.4. | от 5500 до 6000 часов | руб./тыс.кВт·ч | 2 551,62 | 3 595,45 | 4 088,07 |
| 1.5. | от 5000 до 5500 часов | руб./тыс.кВт·ч | 2 668,80 | 3 798,87 | 4 311,70 |
| 1.6. | от 4500 до 5000 часов | руб./тыс.кВт·ч | 2 810,43 | 4 044,91 | 4 582,22 |
| 1.7. | менее 4500 часов | руб./тыс.кВт·ч | 2 985,74 | 4 349,20 | 4 916,74 |
| 2. | Тарифы, дифференцированные по 2 зонам суток | | | | |
| 2.1. | - дневная зона: в т.ч. | руб./тыс.кВт·ч | 3 279,42 | 4 628,02 | 5 060,15 |
| 2.2. | - ночная зона: в т.ч. | руб./тыс.кВт·ч | 1 700,26 | 2 703,78 | 3 462,23 |

**Предельные уровни нерегулируемых цен на электрическую энергию, поставляемую НТФ ОАО «Роскоммунэнерго» - «Тагилэнергосбыт» организациям, приобретающим ее в целях компенсации потерь в феврале (фактические) 2011 г.**

| № п/п | Вид тарифа | Единица измерения | Тариф |
|---|---|---|---|
| 1 | Тариф | руб./тыс.кВт·ч | 1 582,49 |

**Предельные уровни нерегулируемых цен на электрическую энергию, поставляемую НТФ ОАО «Роскоммунэнерго» - «Тагилэнергосбыт» по договору купли-продажи (поставки) прочим и бюджетным потребителям в феврале (фактические) 2011 г.**

| № п/п | Показатель (группы потребителей с разбивкой тарифа по ставкам и дифференциацией по зонам) | Единица измерения | Тариф (без НДС) |
|---|---|---|---|
| 1 | Одноставочный тариф, дифференцированный по числу часов использования заявленной мощности | | |
| 1.1. | от 7001 часа и выше | руб./тыс.кВт·ч | 1 582,49 |
| 1.2. | от 6500до 7000 часов | руб./тыс.кВт·ч | 1 622,72 |
| 1.3. | от 6000 до 6500 часов | руб./тыс.кВт·ч | 1 654,81 |
| 1.4. | от 5500 до 6000 часов | руб./тыс.кВт·ч | 1 692,56 |
| 1.5. | от 5000 до 5500 часов | руб./тыс.кВт·ч | 1 737,53 |
| 1.6. | от 4500 до 5000 часов | руб./тыс.кВт·ч | 1 791,77 |
| 1.7. | менее 4500 часов | руб./тыс.кВт·ч | 1 859,12 |
| 2. | Тарифы, дифференцированные по 2 зонам суток | | |
| 2.1. | - дневная зона: в т.ч. | руб./тыс.кВт·ч | 2 082,77 |
| 2.2. | - ночная зона: в т.ч. | руб./тыс.кВт·ч | 1 047,84 |

РЕКЛАМА

**Предельные уровни нерегулируемых цен на электрическую энергию, поставляемую НТФ ОАО «Роскоммунэнерго» - «Тагилэнергосбыт» прочим и бюджетным потребителям в марте (фактические)**

| № п/п | Показатель (группы потребителей с разбивкой тарифа по ставкам и дифференциацией по зонам суток) | Единица измерения | Тарифы (без НДС) по диапазонам напряжения: высокое напряжение (110 кВ и выше) | среднее второе напряжение (20-1 кВ) | низкое напряжение (0,4 кВ и ниже) |
|---|---|---|---|---|---|
| 1 | Одноставочный тариф, дифференцированный по числу часов использования заявленной мощности | | | | |
| 1.1. | от 7001 часа и выше | руб./тыс.кВт·ч | 2 171,89 | 3 004,43 | 3 447,51 |
| 1.2. | от 6500до 7000 часов | руб./тыс.кВт·ч | 2 277,90 | 3 187,58 | 3 648,74 |
| 1.3. | от 6000 до 6500 часов | руб./тыс.кВт·ч | 2 362,63 | 3 334,02 | 3 809,65 |
| 1.4. | от 5500 до 6000 часов | руб./тыс.кВт·ч | 2 462,16 | 3 505,99 | 3 988,61 |
| 1.5. | от 5000 до 5500 часов | руб./тыс.кВт·ч | 2 580,69 | 3 710,76 | 4 223,59 |
| 1.6. | от 4500 до 5000 часов | руб./тыс.кВт·ч | 2 723,95 | 3 958,43 | 4 495,74 |
| 1.7. | менее 4500 часов | руб./тыс.кВт·ч | 2 901,28 | 4 264,74 | 4 832,28 |
| 2. | Тарифы, дифференцированные по 2 зонам суток | | | | |
| 2.1. | - дневная зона: в т.ч. | руб./тыс.кВт·ч | 3 170,83 | 4 519,43 | 4 951,56 |
| 2.2. | - ночная зона: в т.ч. | руб./тыс.кВт·ч | 1 676,37 | 2 679,89 | 3 438,34 |

**Предельные уровни нерегулируемых цен на электрическую энергию, поставляемую НТФ ОАО «Роскоммунэнерго» - «Тагилэнергосбыт» организациям, приобретающим ее в целях компенсации потерь в марте (фактические) 2011 г.**

| № п/п | Вид тарифа | Единица измерения | Тариф |
|---|---|---|---|
| 1 | Тариф | руб./тыс.кВт·ч | 1 489,73 |

**Предельные уровни нерегулируемых цен на электрическую энергию, поставляемую НТФ ОАО «Роскоммунэнерго» - «Тагилэнергосбыт» по договору купли-продажи (поставки) прочим и бюджетным потребителям в марте (фактические) 2011 г.**

| № п/п | Показатель (группы потребителей с разбивкой тарифа по ставкам и дифференциацией по зонам) | Единица измерения | Тариф (без НДС) |
|---|---|---|---|
| 1 | Одноставочный тариф, дифференцированный по числу часов использования заявленной мощности | | |
| 1.1. | от 7001 часа и выше | руб./тыс.кВт·ч | 1 489,73 |
| 1.2. | от 6500до 7000 часов | руб./тыс.кВт·ч | 1 531,16 |
| 1.3. | от 6000 до 6500 часов | руб./тыс.кВт·ч | 1 564,22 |
| 1.4. | от 5500 до 6000 часов | руб./тыс.кВт·ч | 1 603,10 |
| 1.5. | от 5000 до 5500 часов | руб./тыс.кВт·ч | 1 649,42 |
| 1.6. | от 4500 до 5000 часов | руб./тыс.кВт·ч | 1 705,29 |
| 1.7. | менее 4500 часов | руб./тыс.кВт·ч | 1 774,66 |
| 2. | Тарифы, дифференцированные по 2 зонам суток | | |
| 2.1. | - дневная зона: в т.ч. | руб./тыс.кВт·ч | 1 974,18 |
| 2.2. | - ночная зона: в т.ч. | руб./тыс.кВт·ч | 1 023,95 |

РЕКЛАМА

# Как защитить квартиру от потопа и других неприятностей?

**Потоп в квартире хотя бы раз в жизни случался у каждого. Только ущерб от затопления может быть разным: от чуть испорченного потолка до уничтожения домашнего имущества и внутренней отделки в квартире. Если события воплотились в жизнь по наихудшему сценарию, то спасти семейный бюджет от предстоящих значительных трат станет крайне сложно.**

**Компенсировать расходы в сложившейся ситуации можно двумя способами. Первое – с помощью мирового соглашения или через суд взыскать убытки с виновника случившегося. Однако, как показывает практика, на это уходят время и нервы. Второе – заранее позаботиться о страховании недвижимости и имущества в ней. Страховая компания выплачивает ущерб клиенту в течение нескольких недель.**

## Риски для квартиры

- Самые распространенные опасности, угрожающие городским квартирам, – это заливы, на них приходится порядка 90% всех страховых случаев, – говорит Вадим Каточиков, директор филиала компании РОСГОССТРАХ в Свердловской области. – Остальные 10% – это, в основном, пожары и кражи. Причем, как ни странно, число зарегистрированных заливов в квартирах старого жилого фонда и новостройках практически одинаковое. Что же касается активности домушников, то, судя по заявленным страховым случаям, в весенне-летний период она возрастает как минимум в четыре раза.

Чтобы защитить недвижимость от грозящих ей опасностей, рачительные хозяева выбирают договор страхования с полным пакетом рисков – это пожар, взрыв, повреждения водой в результате аварии систем водоснабжения, отопления, канализации и пожаротушения, проникновения воды и других жидкостей из соседних помещений, стихийные бедствия, кражи.

Бессмысленно играть с судьбой в рулетку – вы все равно никогда не угадаете, какой риск больше всего угрожает вашему имуществу. Обидно будет, если застрахуете квартиру, например, от пожара и противоправных действий третьих лиц, а в итоге вас затопят соседи.

## Что нужно защитить в квартире?

В зависимости от потребностей клиента, можно застраховать несущие конструкции помещения – стены, пол, потолок, перекрытия (после того, как участились случаи взрывов газа в жилых домах, страхователи все чаще стали выбирать эту опцию), внутреннюю отделку квартиры (покрытие пола, стен, потолка, окна, двери и т.д.), инженерное оборудование (внутренние системы электро-, водо- и газоснабжения, сантехнику, системы кондиционирования и т.д.), домашнее имущество (мебель, предметы интерьера, аппаратуру и т.д.)

Не стоит забыть и про страхование гражданской ответственности перед третьими лицами – если затопите соседей вы, страховая компания возместит причиненный ущерб, а вы благодаря этому сохраните добрососедские отношения.

## Выгодное сотрудничество

Программа «РОСГОССТРАХ. КВАРТИРА» позволяет каждому клиенту подобрать оптимальный для него вариант страхования, в зависимости от его потребностей и финансовых возможностей. Застраховать можно любое жилье - от типовых квартир эконом-класса до элитной недвижимости, включив в договор все, что вы считаете необходимым защитить. Вы можете воспользоваться фиксированными вариантами страховых сумм по основным объектам. Все, что нужно сделать, – выбрать сумму, на которую вы хотите застраховать свое имущество, отделку или гражданскую ответственность – премия по каждому объекту уже проставлена в полисе заранее. Однако если у вас в квартире есть дорогостоящее или особо ценное имущество, например, антикварная мебель, дорогая техника или предметы искусства, страховщики все же рекомендуют пригласить страхового агента домой и составить подробную опись имущества с указанием его стоимости и краткой характеристики.

Расходы на полис страхования имущества может позволить себе любая среднестатистическая семья. Средняя стоимость полиса страхования квартиры составит от 0,3 до 1% от стоимости недвижимости в год в зависимости от выбранных условий страхования. Это однозначно дешевле, чем ремонт квартиры своей или соседей после происшедшего страхового случая. Заплатить за полис можно в рассрочку с разбивкой на несколько платежей, и в этом случае расходы на страхование будут практически неощутимы.

С 1 апреля по 10 мая в компании РОСГОССТРАХ проходит акция «Сезон выгодного страхования», в ходе которой застраховать свою квартиру и имущество клиенты могут на специальных условиях. В рамках акции те, кто решил застраховать свою квартиру впервые, могут рассчитывать на персональную скидку.

**Акция «Сезон выгодного страхования» осуществляется в рамках выполнения одного из 90 юбилейных обещаний компании РОСГОССТРАХ улучшить сервис в год своего 90-летия. Все 90 обещаний опубликованы на сайте www.rgs.ru. Под номером 7 записано обещание «регулярно проводить специальные акции, которые позволят покупать продукты компании со скидкой». «Сезон выгодного страхования», который весной 2011 года проходит под девизом «СПЕЦИАЛЬНЫЕ УСЛОВИЯ СТРАХОВАНИЯ КВАРТИР У ВАШЕГО АГЕНТА», является первой в ряду таких акций.**

**Проконсультировать по вопросам страхования можно в агентствах компании РОСГОССТРАХ:**
- **г. Нижний Тагил, пр. Вагоностроителей, 12, тел.: (343 5) 33-46-43, 33-13-12**
- **г. Нижний Тагил, ул. Карла Маркса, 27, тел.: (3435) 41-93-60, 41-81-63, 41-82-33, 41-82-29**
- **г. Нижний Тагил, ул. Балакинская, 3, тел.: (3435) 47-01-73, 37-76-85**
- **с. Петрокаменское, ул. Ленина, 18, тел.: (3435) 93-07-39**

Лиц. С №0977 50 выд. ФССН 07.12.2009 г. РЕКЛАМА

афиша

## Завтра вас ждут «Мастер и Маргарита»

**В драматическом театре** 21, 27 и 28 апреля смотрите героическую балладу «А зори здесь тихие...» 22 и 23 апреля вниманию зрителей будет предложен спектакль «Идиот». 24 апреля, в 12.00, юных зрителей ждет музыкальная сказка «Как Настенька чуть кикиморой не стала», а в 18.00 публика увидит четыре пьесы-шутки «Чехарда».

**В муниципальном молодежном театре** 24 апреля, в 12.00 и 15.00, состоится премьера спектакля «Загадки Курочки Рябы».

**В театре кукол** 23 апреля, в 11.00 и 13.00, юные зрители увидят спектакль «Кошкин дом», а 24 апреля, в это же время, - «Теремок».

**В кинотеатре «Красногвардеец»** завтра начинается суперпроект, в рамках которого тагильчане увидят лучшие фильмы прошлого века. И первой, конечно же, перед зрителями предстанет экранизация знаменитого романа Булгакова «Мастер и Маргарита».

**В кинотеатре «Россия»** смотрите фильмы «Крик-4», «Свадьба по обмену», «Безбрачная неделя», «Рио», «Поколение Пи», «Воды слонам».

**В камерном зале кинотеатра «Современник»** сегодня, 21 апреля, в 18.30, состоится концерт фортепианного трио «Bon ton» - «Я стану свежим ветром...»

**В зале городского Дворца молодежи** 29 апреля тагильчан приглашает оркестр «Демидов-камерата».

**В городском историческом архиве** работает выставка «Дружба на все времена», посвященная городам-побратимам Нижнего Тагила.

**В центральной детско-юношеской библиотеке** открылась выставка детского творчества «Космические фантазии».

**В музее изобразительных искусств** смотрите выставку Эдгара Дега «В пространстве полусвета».

**В выставочных залах на Уральской, 4** открылась 44-я городская выставка детского художественного творчества «В опрокинутой воде».

**В историко-краеведческом музее** смотрите выставки «До полной Победы в едином строю» и «Ступени к Космосу».

**В выставочных залах музея-заповедника** работают выставки «Строчка Зингера» и «Праздник детства», посвященная 25-летию детской студии «Колорит».

**В музее быта и ремесел** смотрите выставку «Русский самовар».

**В музее истории Уралвагонзавода** открыта выставка «Керамика народов мира» из коллекции Юрия Мелентьева.

**В парке культуры и отдыха имени Бондина** 24 апреля, в 15.00, запланирована программа «Светлый праздник – Христово воскресение!» 1 мая планируется праздник, посвященный Весне и Труду.

## На спортивных аренах

21-22 апреля состоятся заключительные игры **Всероссийского турнира по баскетболу среди юношеских команд,** посвященного памяти тренера В.М. Кожакина. Спортсмены 1996 г.р. будут состязаться в спортивном зале «Старый соболь» (начало матчей в 13.00); игроки 1994 и 2000-2001 г.р. – в Доме спорта «Юпитер», начало в 9.00.

22 апреля «Уралочка-НТМК» проведет в СОК «Металлург-Форум» **ответный матч 1/4 финала плей-офф Суперлиги.** Соперник - подмосковное «Заречье-Одинцово». В первой встрече наша команда была сильнее - 3:2, для выхода в следующую стадию турнира нужна еще одна победа. Начало в 18.00.

В выходные, 23 и 24 апреля, в Доме спорта «Уралец» юноши разыграют награды **Всероссийского турнира по греко-римской борьбе**, посвященного памяти почетного гражданина города Александра Лопатина. Борьбой он начал заниматься в 1946 году, тогда же создал областную федерацию, а через шесть лет стал первым мастером спорта на Урале. Более полувека Сан Саныч, как называли его ученики, воспитывал юных чемпионов. Честь Нижнего Тагила будет защищать сборная СДЮШОР №3, которая носит имя Лопатина. Начало в 10.00.

**22 апреля** – год, как нет с нами дорогого и любимого мужа, папы, дедушки
**Михаила Ивановича СТЕПАНОВА**

Просим всех, кто знал этого замечательного человека, помянуть его в этот скорбный для нас день добрым словом.

**Родные**

РАЗНИЦА?

РАЗНИЦА ЕСТЬ!

ДЕЙСТВУЕТ КРЕДИТНАЯ ПРОГРАММА
ЛАДА ФИНАНС
Программа автокредитования, реализуемая ОАО «АВТОВАЗ» совместно с банками-партнерами: ОАО Сбербанк России, ЗАО ВТБ 24, ОАО «УРАЛСИБ», ООО «Русфинанс Банк», ОАО «Россельхозбанк», ОАО АКБ «РОСБАНК», ЗАО КБ «ЛАДА-КРЕДИТ», ГПБ (ОАО)
реклама
Товар сертифицирован.
8 800 200 5232
www.lada.ru
LADA

УПРАВЛЯЕМАЯ ВЫГОДА!
Вклады
с осуществлением пополнения и снятия средств через БАНКОМАТЫ ОАО «УБРиР» и ИНТЕРНЕТ (система «Телебанк»)
Вклады застрахованы
Система Страхования Вкладов

УРАЛЬСКИЙ БАНК РЕКОНСТРУКЦИИ И РАЗВИТИЯ
Банк, который помогает

пр. Вагоностроителей, 15 ✆ 33-00-07
ул. Горошникова, 56 ✆ 25-75-78
пр. Мира, 22а ✆ 41-55-53
www.ubrr.ru
Реклама ОАО «УБРиР». Ген. лиц. ЦБ РФ № 429

ситуация

# Площадь Славы: в чью честь?

**18 апреля музейщики и краеведы отмечали Международный день памятников и исторических мест. Бесспорно, в Нижнем Тагиле много объектов, достойных внимания и гордости тагильчан. И сегодня мы хотим поговорить о площади Славы.**

**Почему именно она оказалась на страницах газеты «Тагильский рабочий»? Потому что так решили наши читатели, начавшие звонить в редакцию с марта: жители Дзержинского района захотели напомнить всем про свою достопримечательность и обсудить сложившуюся ситуацию.**

Фото Сергея КАЗАНЦЕВА.

* Площадь Славы.

**Зинаида Петровна ЗАЙЦЕВА, пенсионерка, ветеран труда:**

- Читаю вашу газету и радуюсь, что не забываете про стариков. Письма наши есть, рассказы о праздниках, ответы на вопросы. О проблемах пишете. Надеюсь, не отложите в сторону и мое размышление. Я не о себе прошу, о нашей общей площади Славы. Обветшала она, потеряла свою силу, перестала быть главным местом района.

По телевизору опять стали говорить про патриотическое воспитание. Но не принесут результата слова, если не уважать память павших в боях за Родину. Кто сейчас помнит, что на площади находятся не только памятники, но и могила? Там ведь на самом деле похоронены люди!

Расскажу недавний случай. Иду мимо площади, вижу, что на бортике, почти на самой могильной плите, сидят три девушки с бутылками пива. Подошла, спросила: знают ли они, почему это место называется площадью Славы? А они хохочут. Спрашивают, в честь какой Славы? Сказала про могилу – не поверили, ее же под снегом не видно. Наверное, решили, что у бабки с головой не в порядке, но ушли с этого места.

Пожалуйста, расскажите в газете, будут ли отремонтированы памятники и проводятся ли в школах Вагонки уроки патриотизма.

**Ольга КОПЫСОВА, по образованию педагог, сейчас домохозяйка:**

- Никогда не была активисткой, но тут за живое задело. Соседские мальчишки с восторгом рассказывали о своем приключении: они катались на скейтбордах по площади Славы, а их какая-то бабулька стала своей палкой отгонять от Вечного огня. Все посмеялись, пошутили на тему злых стариков. И только потом до меня дошло: мы искренне посочувствовали пацанам, потому что забыли о значении площади. Она примелькалась, превратилась во что-то обычное.

Рассказала про этот случай своей подруге, учительнице истории в обычной школе. Она не удивилась, говорит, дети теперь не знают историю. Может, в гимназиях все по-другому, а ей пришлось в начале учебного года объяснять пятиклассникам, что улица имени Окунева названа в честь директора УВЗ, а не из-за рыбы окунь.

Что делать в этой ситуации? Показывать пример. Можно приглашать на уроки ветеранов войны хоть каждый день, тащить детей после уроков в музей, но если их родители смеются над «злобной» бабушкой, результата не будет. Нужно, чтобы родители объяснили чадам, почему площадь Славы – святое место. Может, православная церковь подключится к проблеме? Сейчас многие верят священникам больше, чем учителям.

**Светлана ЗИМИНА, продавец-кассир:**

- Сыну в школе дали задание сделать доклад про памятник Вагонки, связанный с войной. Я, работая недалеко от площади Танкостроителей, пошла фотографировать танк, а там куча надписей, в том числе и «патриотических», по смыслу – «фашисты – гады». И кучи мусора. Потом попросили деда сфотографировать площадь Славы. Позвонила ему вечером, а он валидол пьет после посещения достопримечательности, да еще и упал, пока по грязи от фонтана к памятнику пробирался.

И теперь всю нашу семью волнует вопрос: «За памятниками Вагонки кто-нибудь присматривает - или они сами по себе?» Понятно, что видеонаблюдение – это дорого, но можно хотя бы иногда проверять, все ли цело, нет ли матерных надписей, все ли пустые бутылки и шприцы убраны. Не сомневаемся, что вы ответите – нет средств в бюджете. А наш дед предлагает идею: организовать народные дружины из активных пенсионеров и молодежных лидеров. Тут вам и патриотическое воспитание, и доброе дело для района.

Надеемся, этот материал станет хорошим поводом для размышления о судьбе памятных мест Нижнего Тагила. А мы обязательно продолжим тему и расскажем о том, кто должен заботиться о площади Славы, планируется ли ее реконструкция и какие еще идеи есть у жителей Вагонки, неравнодушных к святому для них месту.

**Подготовила Людмила ПОГОДИНА.**

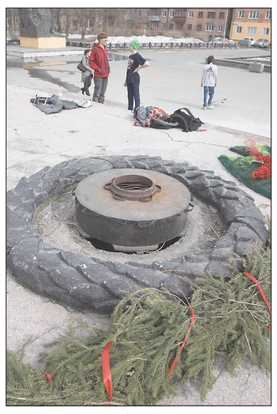

* У Вечного огня тусуются спортсмены.

* Осенью 2010 года эти ступеньки уже ремонтировали.

* Плита на площади гласит: «Здесь похоронены воины...»

автостоп

## Из чего делать дороги?

**Россия откажется от асфальтобетонных дорог в пользу цементобетонных, если в ближайшие годы не улучшится качество отечественного битума.**

**Об этом в интервью телеканалу «Россия-24» рассказал министр транспорта Игорь Левитин. Он отметил, что уже сейчас проектов по строительству цементных дорог гораздо больше, чем асфальтовых.**

**В настоящее время в России отсутствует хороший битум, считает Левитин. Он отметил, что к российским дорогам по-прежнему применяются стандарты Советского Союза, из-за чего асфальт, который получают российские дорожники, необходимо ремонтировать после каждой зимы. Это значительно повышает стоимость содержания дорог, заявил министр транспорта. Он выразил надежду, что отечественные нефтяные компании «поймут и поддержат» дорожников и начнут изготавливать качественный битум.**

**В марте 2011 года Всемирный банк опубликовал доклад об экономике России, в котором назвал уровень затрат на капитальный ремонт и содержание дорог страны «чрезвычайно высоким». Согласно информации аналитиков, годовой расход на ремонт российских автодорог в пересчете на один километр составляет от 27 до 55 тысяч долларов.**

**Лента.Ру.**

Реклама. Товар сертифицирован.

от четверга до четверга

## Жизнь как она есть

**Алексей КИСЕЛЕВ, охранник:**

**– Работаю в частном предприятии, в мои обязанности входит охрана банка. До этого служил в Министерстве внутренних дел. Зарплата у меня небольшая, единый размер оклада установлен во всех ЧОПах. Однако работать приходится, поскольку на жизнь не хватает. В магазинах – одно расстройство. За каких-то пару дней цены меняются неузнаваемо. Раньше если что-то и дорожало, то на копейки. Народ нищает на глазах.**

**У меня два сына, у обоих – свои семьи, но и им приходится помогать. Раз уж молодые не могут получать достойный заработок, что уж про нас говорить.**

**Алена ПЕТРОВА, преподаватель школы искусств по классу фортепиано:**

**– Работаю в детской школе искусств №1 с 15 лет – с тех пор, как, будучи студенткой, стала проходить практику. Надо сказать, что с годами в дополнительном образовании многое поменялось. Во-первых, сказался финансовый кризис, из-за которого сократилось количество воспитанников школы. Сейчас с трудом возвращаемся на докризисный уровень.**

**Среди учеников много талантливых ребят, которые учатся с удовольствием. Однако в целом новое поколение не слишком трудолюбиво. Дети надеются, что все получат даром. Многие не выполняют домашние задания. А ведь музыку нужно любить.**

**Александр ГОШКАРЕНКО, социолог:**

**– Радует то, что в городе местами провели ямочный ремонт дорожного полотна. На прошлой неделе «причесали» улицу Пархоменко, от городского Дворца молодежи до перекрестка с улицей Серова и выше, по направлению к проспекту Ленина. Затем провели ремонт на пересечении пр. Ленина и Мира. Правда, дорожники парализуют движение, и за все время я ни разу не увидел ни одного регулировщика, который разгружал бы транспортные потоки. Это очень затрудняет движение.**

**Елена ОСИПОВА.**

Фото автора.

## Выкуп за собаку

**Собаку стоимостью 50 тысяч рублей украли с выставки, которая проходила в минувшие выходные в «Металлург-Форуме».**

**Хозяйка оставила маленького питомца в специальном закрытом манеже для маленьких собак и отошла демонстрировать жюри других своих собачек. Когда заводчица хватилась, а прошло не меньше 40 минут, чихуахуа уже исчезла из вольера.**

**Женщина решила, что собака просто сумела убежать, подала объявление о пропаже четвероногого друга.**

**На следующий день ей позвонил неизвестный и предложил вернуть дорогую собаку в обмен на 500 американских долларов. При этом звонивший сообщил, что пес ничего не ест и не пьет.**

**Однако на встречу, в назначенное время и место, никто не явился. Поиски собаки продолжаются.**

**Ольга КУЛАЕВА.**

традиции

# Пасхальные фантазии

Фото автора.

* Как оказалось, технику квиллинга совсем не сложно освоить.

**Одна из легенд утверждает, что Дева Мария, чтобы развлечь младенца Иисуса, первой начала окрашивать яйца. Пасхальное яйцо напоминает нам об одном из главных постулатов православной веры – о воскресении Иисуса Христа.**

В преддверии Великой Пасхи в клубе поселка Верхняя Черемшанка состоялся мастер-класс по украшению яиц. Коллектив клуба решил по-своему подготовиться к празднику, пригласив пенсионеров, которым, как оказалось, совсем не сложно освоить технику квиллинга – кручения бумаги. Немного терпения, внимания и усидчивости, и на столе появился цветочный сад: ромашки, васильки, цветики-семицветики. А во время занятия вспоминались старинные русские способы, с помощью которых можно обычные белые яйца превратить в настоящее украшение пасхального стола.

Если, например, перед варкой обернуть яйца в луковую шелуху и завязать хлопчатобумажной тканью, они станут «мраморными». На яйцах, обмотанных разноцветными нитками и сваренных, появятся красивые разводы.

Если яйца сначала сварить в воде с содой, а потом обернуть в разные шелковые лоскутки, перевязать нитками и снова прокипятить в этой же воде, получится не менее ярко. Чтобы яйца окрасить «в крапинку», надо обмакнуть их в воду, обвалять в сухом рисе и завернуть в марлю. Концы марли нужно плотно завязать ниткой, чтобы рис хорошо прилип к скорлупе. Сварить в луковой шелухе.

Чтобы покрыть яйца «позолотой», надо добавить в горячую воду 2-3 ст. ложки порошка куркумы и прокипятить – цвет станет насыщенным. Если вареные яйца замочить в клюквенном или свекольном соке, они приобретут розовый цвет. В горячей воде можно замочить на ночь цветы комнатных фиалок, а потом добавить немного лимонного сока – получится лавандовый цвет. Если отварить яйца в 250 мл кофе, их цвет станет темно-коричневым.

**Елена МОХИРЕВА, заведующая отделом по основной деятельности муниципального учреждения культуры и искусства централизованной клубной системы.**

проверено на кухне

# К светлому празднику!

**Наталья Ивановна Веверица, которую наши читатели уже знают как отличного мастера кулинарных дел, решила внести свой вклад и в подготовку к замечательному празднику Пасхи. Этой читательнице есть что предложить в нашу копилку рецептов. «Опыт моей мамы проверен годами, - рассказала Наталья Веверица. – А сейчас я передаю его своей дочери Полине».**

## Кулич

**Потребуется: 5 стаканов муки, 1,5 стакана молока, 0,8 стакана воды, 7 яиц, 300 г сливочного масла, 1-2 стакана сахара, 40-50 г свежих дрожжей, три четверти чайной ложки соли, 0,5 чайной ложки ванилина, изюм.**

**Растворить дрожжи в теплой воде с добавлением 1 ч. ложки сахара, смешать дрожжи с теплым молоком, добавить 2 стакана муки, размешать и поставить в теплое место. Когда объем опары увеличится, добавить соль, стертые с сахаром желтки, растопленное сливочное масло. Перемешать, добавить взбитые в пену белки и оставшуюся муку. Тесто не должно быть густым. Подбить и убрать его в теплое место.**

**Добавить изюм. Дно формы устлать пергаментной бумагой, смазать ее растительным маслом и присыпать мукой. Выложить тесто в форму на половину высоты. И снова разместить в тепле. Когда тесто в форме поднимется, смазать верх кулича желтком и поставить в разогретую духовку на 50 минут. После осторожно встряхнуть кулич и украсить взбитым с сахаром белком, глазурью, цветной кокосовой стружкой и т. п.**

## Творожная пасха

**Это знатное угощение после Великого поста – очень вкусное и сытное. Творог протереть через сито. Растопить сливочное масло, смешать его с творогом. Желтки хорошенько растереть с сахаром. Добавить в творог молотый миндаль, ванильный сахар, яичные желтки, рубленые орехи (грецкие), изюм и все тщательно перемешать.**

**Выстлать форму марлей, выложить на нее всю творожную массу, сверху положить груз и поставить на 12 часов в холодильник.**

**Нина СЕДОВА.**

Вопрос-ответ

Вопросы присылайте в редакцию в письменном виде с пометкой «Вопрос-ответ» или звоните по редакционным телефонам, указанным на этой странице

# Почему батареи теплые, а счета горячие

**«Батареи в марте были чуть теплые, а в квитанциях берут, как за горячие. В феврале 28 дней, а за отопление взяли как за 30. Обращались в управляющую компанию, они кивают на МУП «Тагилэнерго» и на отсутствие теплосчетчика. Помогите разобраться, как начисляется плата».**

**(Жители ул. Черноморской)**

В соответствии с Жилищным кодексом, постановлением правительства РФ от 23.05.2006 г. №307 и на основании договора купли-продажи тепловой энергии, заключенного между ресурсоснабжающей организацией Тагилэнерго и вашей управляющей компанией, МУП «Тагилэнерго» осуществляет поставку тепловой энергии до границ балансовой принадлежности (стена дома). Далее исполнителем услуг является управляющая компания или ТСЖ. Тагилэнерго поставляет теплоноситель и отвечает за его качество до границы балансовой принадлежности – чаще всего это «стена дома». В соответствии с «Правилами технической эксплуатации жилищного фонда», утвержденного постановлением Госстроя РФ от 27.09.2003 г. №170, пп.5.2.1 и 5.2.7. Это значит, что вопросы, связанные с теплоснабжением, должны решаться сотрудниками управляющей компании, которые, если потребуется, привлекут инспекторов ресурсоснабжающей организации.

Подача теплоносителя от котельных зависит от температуры наружного воздуха. Зимой выработка тепловой энергии несколько выше, чем осенью и весной. Но отразится эта разница только в счетах жителей тех домов, где установлены приборы учета. Если в доме нет теплосчетчика, поставка осуществляется по договорному объему. Договорной объем поставки тепловой энергии рассчитан в соответствии с действующими в городе нормативами потребления коммунальных услуг, в том числе на отопление – 0,0307 Гкал. на кв. м (постановление администрации города от 25.06.2009 г. №997). Данный норматив представляет собой среднюю величину, рассчитанную исходя из температуры наружного воздуха в г.Нижнем Тагиле в течение отопительного сезона (8 мес.) Поэтому нормативная поставка тепловой энергии на жилые дома, следовательно, и ежемесячное начисление услуг жителям за отопление одинаково в течение отопительного сезона, вне зависимости от количества дней в месяце.

**Подготовила Ирина ПЕТРОВА.**

ВРЕМЯ — ДЕНЬГИ
кредит «Бизнес-хит»
Решение за 1 день. Без залога
8 (800) 1000–200
Заполните заявку на сайте www.ubrr.ru
УРАЛЬСКИЙ БАНК РЕКОНСТРУКЦИИ И РАЗВИТИЯ
Вагоностроителей, 15/13 33–20–24
Мира, 22а 42–32–38
Реклама ОАО «УБРиР». Ген. лиц. ЦБ РФ №429

Реклама. Товар сертифицирован.
АДМИРАЛ ИНТЕРЬЕР-ЦЕНТР
• СЕЙФЫ (ОГНЕСТОЙКИЕ, ВЗЛОМОСТОЙКИЕ, ОРУЖЕЙНЫЕ)
• ОФИСНАЯ МЕБЕЛЬ
ул. Первомайская, 21, тел.: 25-74-74

Ситилаб Ассоциация независимых клинико-диагностических лабораторий
МЕДИЦИНСКИЕ АНАЛИЗЫ
БЫСТРО! ТОЧНО! БЕЗОПАСНО! ДОСТУПНО! КАЧЕСТВЕННО!
АЛЛЕРГОЛОГИЯ • ЦИТОЛОГИЯ • ОНКОМАРКЕРЫ • БАКТЕРИОЛОГИЯ
ПЦР-ДИАГНОСТИКА • ГОРМОНЫ • ГЕНЕТИЧЕСКИЕ ИССЛЕДОВАНИЯ
БИОХИМИЯ • ИНФЕКЦИОННАЯ ДИАГНОСТИКА • ОБЩАЯ КЛИНИКА
СКИДКА 15% НА ВСЕ ИССЛЕДОВАНИЯ + при сдаче 3 и более анализов холестирин или глюкоза БЕСПЛАТНО! (по выбору)*
* Условия акции не распространяются на стоимость забора биоматериала. Акция действует с 21. 04 по 29. 04 2011 г.
Г. НИЖНИЙ ТАГИЛ, УЛ. ЗАРИ, Д. 11, ТЕЛ.: (343) 286-10-30
Реклама. Лицензия № ЛО-66-01-000179 от 31.07.2008г. приложение № 5 от 25.06.2010г.
ПРЕДУПРЕЖДАЕМ О НЕОБХОДИМОСТИ ПОЛУЧЕНИЯ КОНСУЛЬТАЦИИ У ВРАЧА

КОМПЛЕКСНАЯ АНТИБАКТЕРИАЛЬНАЯ ТЕРАПИЯ
Антибиотики + Вобэнзим
ДВОЙНОЙ УДАР ПО ИНФЕКЦИИ
Вобэнзим
1 Увеличивает эффективность антибиотиков и их концентрацию в очаге воспаления
2 Нарушает рост микробных колоний
3 Активизирует иммунную систему
4 Уменьшает токсичность антибиотиков, поддерживает микробиоценоз кишечника
5 Способствует улучшению пищеварения
Один препарат 5 действий
С.-Петербург (812) 315-9585
Екатеринбург (343) 344-5045
www.mucos.ru
ОЗНАКОМЬТЕСЬ С ИНСТРУКЦИЕЙ. ИМЕЮТСЯ ПРОТИВОПОКАЗАНИЯ.
Товар сертифицирован. РЕКЛАМА
Рег.№ П 011530/01 от 19.02.2010

Во саду ли, в огороде

Ведущая рубрики Елена БЕССОНОВА Телефон: 41-49-88

# Как подготовить семена?

**Чтобы уберечь растения от заболеваний, перед посевом семена обеззараживают.**

**Для этого можно использовать несколько способов прогревания. Солнечный обогрев семян огурцов, помидоров и свеклы проводят на открытом воздухе в течение 3-4 дней, периодически помешивая. Солнечные лучи не только обеззараживают семена, но и плодотворно влияют на их прорастание.**

**Семена огурцов можно обеззаразить и более доступным способом, подвесив их в марлевом мешочке недалеко от отопительной батареи или электропечи. Но делать это надо за месяц-два до посева. Особенно важно прогревать семена огурцов, если они однодольные. Сухие семена капусты прогревают в течение 20 минут в воде при температуре 48-50 градусов с обязательным последующим погружением их в холодную воду сразу после прогревания.**

**Прогретые семена огурцов и помидоров обеззараживают в 1%-м растворе марганцовки (1 г на 100 г воды) в течение 20-30 минут с последующей промывкой чистой водой. После просушки они готовы к посеву.**

**Селекционеры, такие, как Александр Борисов или Виктор Мотов, изобретают свои «ноу-хау» в подготовке семян к посеву. Они обрабатывают их током высокой частоты. Семена после такой обработки выглядят подсушенными. Поэтому их нужно обязательно замочить в теплой воде: освященной или минеральной, добавив в нее эпин из расчета две капли на полстакана.**

**Уже сейчас можно замачивать семена тыквенных культур и огурцов. Последние - на 12 часов.**

анекдоты

**Женщина в аптеке:**

**- Скажите, у вас есть ацидиум ацетилосалицилиум?**

**- Вы хотите сказать - аспирин?**

**- Да, действительно, аспирин. Все время забываю это название...**

* * *

**- Раньше я любила лето, но потом поняла, что лето может быть в любое время, были бы деньги... Теперь я люблю деньги.**

ТЕЛЕФОНЫ рекламной службы «Тагил-пресс»: 41-50-09, 41-50-10

## Мир спорта

**Президент Российского футбольного союза (РФС) Сергей Фурсенко пообещал, что в матче отборочного турнира Евро-2012 Россия - Армения болельщики российской команды увидят «ту самую сборную, которую все мечтают видеть», сообщает РИА «Новости».**

**Игра между сборными России и Армении состоится 4 июня в Санкт-Петербурге. Фурсенко отметил, что в начале отборочного цикла Евро-2012 российская команда показала «блестящий результат», добившись в четырех матчах на выезде трех побед и одной ничьей. Россияне победили Андорру (2:0), Ирландию (3:2), Македонию (1:0) и сыграли вничью с Арменией (0:0). Домашнее поражение от Словакии (0:1) Фурсенко назвал осечкой. Президент РФС считает, что сценария, по которому сборная России может не попасть в финальный турнир Евро-2012, не существует.**

* * *

**Заслуженный тренер России, хоккейный эксперт телеканала «Россия-2» Сергей Гимаев заявил, что у главного тренера «Салавата Юлаева» Вячеслава Быкова практически нет шансов остаться на своем посту.**

**По словам Гимаева, руководство «Салавата» недовольно тем, что Быков совмещает работу в клубе с работой в сборной России. В ходе видеоконференции на сайте Sportbox.ru Гимаев отметил, что Быков и его помощник Игорь Захаркин не решили ряд вопросов, которые ставились перед ними два года назад при подписании контракта. В частности, руководство клуба рассчитывало, что в команде появятся воспитанники уфимского хоккея. Гимаев добавил, что, возможно, существуют сложности в отношениях между тренерами и игроками «Салавата Юлаева». Косвенно об этом свидетельствует тот факт, что после победы в финале Кубка Гагарина хоккеисты не стали качать Быкова.**

* * *

**Российский футбольный тренер Андрей Кобелев опроверг информацию о том, что он согласился возглавить московский «Спартак».**

**В интервью изданию «Спорт-экспресс» Кобелев назвал эти сведения домыслами, подчеркнув, что никаких предложений от руководства «Спартака» не получал и с владельцем клуба Леонидом Федуном он не встречался. Кобелев отметил, что если поступит предложение от «Спартака», он его обязательно рассмотрит. Говорить о трудностях команды он не захотел, отметив, что о них лучше знают те люди, которые «находятся внутри коллектива».**

* * *

**Помощник главного тренера сборной России по хоккею Вячеслава Быкова Игорь Захаркин заявил, что капитан подмосковного «Атланта» Сергей Мозякин и капитан уфимского «Салавата Юлаева» Виктор Козлов не сыграют на чемпионате мира 2011 года. Об этом пишет газета «Советский спорт».**

**По словам Захаркина, тренерский штаб сборной сделал выбор в пользу более мобильных игроков. Захаркин также объяснил, почему вызов в сборную России не получил защитник «Нью-Джерси Девилс» Антон Волченков. По словам тренера, его не отпустили из клуба из-за травмы.**

* * *

**Бразильский футболист Ренато, выступающий за китайский клуб «Хэнба» из Гуаньчжоу, дисквалифицирован как минимум на три матча за отказ пожать руку главному тренеру своей команды.**

**Инцидент произошел в воскресенье, 17 апреля, во время матча чемпионата Китая против команды «Гоань» из Пекина, сообщает Associated Press. По ходу встречи Ренато был заменен. Уходя с поля, он не только отказался пожать руку тренеру, но и не поприветствовал болельщиков. Матч завершился со счетом 2:2.**

**Лента.Ру.**

## В этот день...

**21 апреля**

1783 Присоединение Крыма к России.

1785 Дана «Жалованная грамота дворянству» и «Грамота городам» Российской империи.

1792 Присоединение Царства Польского к России.

1908 Экспедиция Ф. Кука достигает Северного полюса.

1932 Создание Морских сил Дальнего Востока.

1939 В Ленинграде открылся кинотеатр «Москва», первый трехзальный кинотеатр в СССР.

1954 СССР вступил в ЮНЕСКО.

1972 Спускаемый аппарат американского космического корабля «Аполлон-16» с астронавтами Янгом и Дюком совершил посадку на поверхность Луны в районе кратера Декарт.

**Родились**:

1729 Екатерина II, российская императрица.

1735 Иван Кулибин, механик-самоучка.

1870 Александр Бенуа, русский художник.

1922 Станислав Ростоцкий, кинорежиссер.

## Погода

**21 апреля. Восход Солнца 6.34. Заход 21.24. Долгота дня 13.50. 18-й лунный день.**

**22 апреля. Восход Солнца 6.32. Заход 21.26. Долгота дня 13.54. 19-й лунный день.**

**Сегодня, по прогнозу синоптиков, температура воздуха днем составит +2...+4 градуса, пасмурно, дождь. Атмосферное давление 741 мм рт.ст. Ветер западный, 4 метра в секунду.**

**Завтра днем +3...+5 градусов, облачно, небольшой дождь. Атмосферное давление 743 мм рт. ст. Ветер северо-западный, 2 метра в секунду.**

**Сегодня небольшие геомагнитные возмущения, завтра - малые геомагнитные бури.**

ТАГИЛЬСКИЙ РАБОЧИЙ
УЧРЕДИТЕЛИ: администрация города Нижний Тагил, МУ «Нижнетагильская информационная компания «Тагил-пресс»
Газета зарегистрировна управлением Федеральной службы по надзору за соблюдением законодательства в сфере массовых коммуникаций и охране культурного наследия по УРФО
Регистрация свидетельство ПИ № ФС11-1302
ИЗДАТЕЛЬ: МУ «Нижнетагильская информационная компания «Тагил-пресс», 622001, г. Нижний Тагил, пр. Ленина, 11.

Директор-главный редактор С.Л. ЛОШКИН Тел.: 41-49-57
Для справок по редакции Тел.: 41-49-85

Редколлегия:
В.И. МАРКЕВИЧ, зам. директора - ответственный секретарь Тел.: 41-50-08
А.Е. ГОЛУБЧИКОВА, зав. общественно-политическим отделом Тел.: 41-49-56
О.В. КУЛАЕВА, зав. отделом информации Тел.: 41-49-88
Р.С. СВАХИНА, зав. отделом социального развития (вопросы образования, здравоохранения, культуры, соцзащиты и опеки) Тел.: 41-51-61
Н.М. СЕДОВА, зав. отделом городского хозяйства (вопросы коммунального хозяйства, экологии, транспорта, связи) Тел.: 41-49-59, 41-50-18
В.В. ЯГУШКИН, зав. отделом экономики Тел.: 41-50-23
Дежурный по номеру - Р.С. СВАХИНА

Подписка на газету - с любого месяца.
Подписной индекс-53833

Адрес редакции: 622001, Нижний Тагил, пр. Ленина, 11.
Электронная почта: post@tagilka.ru
Сайт: www.tagilka.ru
Отдел рекламы (тел./факс): (8-3435) 41-50-10, 41-50-09
отдел распространения: 41-49-62

Номер набран и сверстан в компьютерном центре МУ "Нижнетагильская информационная компания "Тагил-пресс"
Зав. компьютерным центром - С.А. Иноземцев, serg@tagilka.ru

Отпечатано в ГУП СО «Нижнетагильская типография». Тел.: 41-49-74. 622001, г. Нижний Тагил, ул. Газетная, 81

Время подписания в печать по графику - 19.30. Фактически - 18.30.

• При перепечатке ссылка на газету обязательна • Ответственность за публикуемые объявления несут рекламодатели • Рекламируемые товары и услуги подлежат сертификации и лицензированию • Материалы со словом «РЕКЛАМА» публикуются на коммерческой основе (на правах рекламы) • Мнения авторов не всегда совпадают с мнением редакции

Заказ 1372
Объем 6 п.л.
Тираж 13770