ТАГИЛЬСКИЙ РАБОЧИЙ

№ 46 (23445) Пятница, 16 марта 2012 года ОФИЦИАЛЬНО № 3 (3) Индекс 2109

АДМИНИСТРАЦИЯ ГОРОДА НИЖНИЙ ТАГИЛ

ПОСТАНОВЛЕНИЕ

ОТ 24.02.2012 № 333

Об утверждении Административного регламента исполнения муниципальной функции осуществления муниципального лесного контроля на территории населенного пункта город Нижний Тагил

В соответствии с пунктом 38 части 1 статьи 16 Федерального закона Российской Федерации от 06.10.2003 № 131-ФЗ «Об общих принципах организации местного самоуправления в Российской Федерации», пунктом 5 части 1 статьи 84, статьей 98 Лесного кодекса Российской Федерации, Федеральным законом от 26.12.2008 № 294-ФЗ «О защите прав юридических лиц и индивидуальных предпринимателей при осуществлении государственного контроля (надзора) и муниципального контроля», постановлением Администрации города Нижний Тагил от 30.06.2011 № 1315 «О Порядке разработки и утверждения административных регламентов исполнения муниципальных услуг, проведения экспертизы административных регламентов предоставления муниципальных услуг», распоряжением Администрации города Нижний Тагил от 26.10.2011 № 266 «Об утверждении Графика разработки и утверждения административных регламентов исполнения муниципальных функций и административных регламентов предоставления муниципальных услуг органами Администрации города Нижний Тагил», руководствуясь Уставом города Нижний Тагил,

ПОСТАНОВЛЯЮ:

1. Утвердить Административный регламент исполнения муниципальной функции осуществления муниципального лесного контроля на территории населенного пункта город Нижний Тагил (далее – Административный регламент) *(Приложение).*

2. Признать утратившим силу постановление Администрации города Нижний Тагил от 01.10.2009 № 1734 «Об утверждении Положения о порядке осуществления муниципального лесного контроля и надзора на территории города Нижний Тагил».

3. Опубликовать данное постановление в газете «Горный край» и разместить на официальном сайте города Нижний Тагил.

4. Контроль за выполнением настоящего постановления возложить на заместителя Главы Администрации города по городскому хозяйству и строительству В. А. Белова.

В. П. ИСАЕВА,
Глава города.

ПРИЛОЖЕНИЕ

УТВЕРЖДЕН

постановлением Администрации города от 24.02.2012 № 333

АДМИНИСТРАТИВНЫЙ РЕГЛАМЕНТ
исполнения муниципальной функции осуществления муниципального лесного контроля на территории населенного пункта город Нижний Тагил

РАЗДЕЛ 1. Общие положения

1. Настоящий Административный регламент устанавливает сроки и последовательность административных процедур и административных действий Администрации города Нижний Тагил, порядок взаимодействия между ее структурными подразделениями и должностными лицами, а также взаимодействие с юридическими и физическими лицами и индивидуальными предпринимателями, иными органами государственной власти и местного самоуправления, а также учреждениями и организациями при обеспечении осуществления муниципальной функции по муниципальному лесному контролю на территории населенного пункта город Нижний Тагил.

2. Муниципальный лесной контроль осуществляется Администрацией города Нижний Тагил в лице отдела по экологии и природопользованию Администрации города Нижний Тагил (далее – Отдел).

3. Муниципальный лесной контроль осуществляется во взаимодействии с правоохранительными, природоохранными и территориальными органами исполнительной власти Российской Федерации и Свердловской области, осуществляющими деятельность на территории города Нижний Тагил, в соответствии с их компетенцией.

4. Муниципальный лесной контроль осуществляется в соответствии с:

– Конституцией Российской Федерации («Российская газета» от 25.12.1993 № 237);

– Лесным кодексом Российской Федерации («Российская газета» от 08.12.2006 № 277, Собрание законодательства Российской Федерации от 11.12.2006 № 50 статья 5278, «Парламентская газета» от 14.12.2006 № 209);

– Федеральным законом от 06.10.2003 № 131-ФЗ «Об общих принципах организации местного самоуправления в Российской Федерации» («Российская газета» от 08.10.2003 № 202, «Парламентская газета» от 08.10.2003 № 186, Собрание законодательства Российской Федерации от 06.11.2003 № 40 статья 3822);

– Федеральным законом от 04.12.2006 № 201-ФЗ «О введении в действие Лесного кодекса Российской Федерации» («Российская газета» от 08.12.2006 № 277, Собрание законодательства Российской Федерации от 11.12.2006 № 50 статья 5279, «Парламентская газета» от 14.12.2006 № 209;

– Федеральным законом от 26.12.2008 № 294-ФЗ «О защите прав юридических лиц и индивидуальных предпринимателей при осуществлении государственного контроля (надзора) и муниципального контроля» («Российская газета» от 30.12.2008 № 266, «Парламентская газета» от 31.12.2008 № 90, Собрание законодательства Российской Федерации от 29.12.2008 № 52 (часть I) статья 6249);

– Федеральным законом от 2 мая 2006 года № 59-ФЗ «О порядке рассмотрения обращений граждан Российской Федерации» («Парламентская газета» от 11.05.2006 № 70-71, «Российская газета» от 05.05.2006 № 95, Собрание законодательства Российской Федерации от 08.05.2006 № 19 статья 2060);

– Постановлением Правительства Российской Федерации от 30.06.2010 № 489 «Об утверждении Правил подготовки органами государственного контроля (надзора) и органами муниципального контроля ежегодных планов проведения плановых проверок юридических лиц и индивидуальных предпринимателей» (Собрание законодательства Российской Федерации от 12.07.2010 № 28 статья 3706);

– Уставом города Нижний Тагил (первоначальный текст опубликован в газете «Горный край» от 16.12.2005 № 143).

5. Предметом муниципального лесного контроля является проверка соблюдения действующего лесного законодательства юридическими лицами, индивидуальными предпринимателями и гражданами, осуществляющими использование лесов.

6. Муниципальный лесной контроль за использованием, охраной, защитой и воспроизводством лесов (далее – муниципальный контроль) направлен на соблюдение исполнения лесного законодательства, требований охраны, защиты, использования и воспроизводства лесов, обеспечение реализации муниципальной политики в области лесных отношений и предотвращение правонарушений в области лесопользования на территории населенного пункта город Нижний Тагил.

7. Права и обязанности должностных лиц при осуществлении муниципального лесного контроля.

При исполнении муниципальной функции должностное лицо имеет право:

1) составлять по результатам проверок Акты проверок и предоставлять их для ознакомления индивидуальным предпринимателям, а также юридическим лицам, осуществляющим использование лесных участков;

2) давать обязательные для исполнения предписания об устранении выявленных в результате проверок нарушений лесного законодательства и контролировать исполнение указанных предписаний в установленные сроки;

3) привлекать научно-исследовательские, проектно-изыскательские и другие организации для проведения соответствующих анализов, проб, осмотров и подготовки заключений, связанных с предметом проводимой проверки;

4) требовать и безвозмездно получать в учреждениях и органах государственной власти, у юридических лиц, индивидуальных предпринимателей и граждан необходимые для осуществления муниципального лесного контроля сведения и материалы о состоянии и использовании лесов, в том числе правоустанавливающие документы на лесные участки, сведения о правообладателях объектов, расположенных на этих участках;

5) обращаться в правоохранительные, контролирующие государственные органы за оказанием содействия в предотвращении или пресечении действий, препятствующих осуществлению контроля, а также для установления личности граждан, виновных в нарушении лесного законодательства;

6) получать объяснения с граждан и должностных лиц при выявлении признаков нарушений лесного законодательства;

7) вносить предложения в соответствующие инстанции: о приостановлении изыскательских, геодезических и иных работ, осуществляемых с нарушениями лесного законодательства; о полном или частичном изъятии лесных участков в случаях использования их не по назначению;

При исполнении муниципальной функции должностное лицо Отдела обязано:

1) своевременно и в полной мере исполнять предоставленные в соответствии с законодательством Российской Федерации полномочия по предупреждению, выявлению и пресечению нарушений обязательных требований и требований, установленных муниципальными правовыми актами;

2) соблюдать законодательство Российской Федерации, права и законные интересы юридического лица, индивидуального предпринимателя, проверка которых проводится;

3) проводить проверку на основании Распоряжения Главы города Нижний Тагил (далее – Распоряжение) о ее проведении в соответствии с ее назначением;

4) проводить проверку только во время исполнения служебных обязанностей, выездную проверку только при предъявлении служебного удостоверения, копии Распоряжения и в случае, предусмотренном частью 5 статьи 10 Федерального закона от 26.12.2008 № 294-ФЗ «О защите прав юридических лиц и индивидуальных предпринимателей при осуществлении государственного контроля и муниципального контроля», копии документа о согласовании проведения проверки;

5) не препятствовать руководителю, иному должностному лицу или уполномоченному представителю юридического лица, индивидуальному предпринимателю, его уполномоченному представителю присутствовать при проведении проверки и давать разъяснения по вопросам, относящимся к предмету проверки;

6) предоставлять руководителю, иному должностному лицу или уполномоченному представителю юридического лица, индивидуальному предпринимателю, его уполномоченному представителю, присутствующим при проведении проверки, информацию и документы, относящиеся к предмету проверки;

7) знакомить руководителя, иного должностного лица или уполномоченного представителя юридического лица, индивидуального предпринимателя, его уполномоченного представителя с результатами проверки;

8) учитывать при определении мер, принимаемых по фактам выявленных нарушений, соответствие указанных мер тяжести нарушений, их потенциальной опасности для жизни, здоровья людей, для животных, растений, окружающей среды, безопасности государства, для возникновения чрезвычайных ситуаций природного и техногенного характера, а также не допускать необоснованное ограничение прав и законных интересов граждан, юридических лиц, индивидуальных предпринимателей;

9) доказывать обоснованность своих действий при их обжаловании юридическими лицами, индивидуальными предпринимателями в порядке, установленном законодательством Российской Федерации;

10) соблюдать сроки проведения проверки;

11) не требовать от юридического лица, индивидуального предпринимателя документы и иные сведения, представление которых не предусмотрено законодательством Российской Федерации;

12) перед началом проведения выездной проверки по просьбе руководителя, иного должностного лица или уполномоченного представителя юридического лица, индивидуального предпринимателя, его уполномоченного представителя ознакомить их с положениями административного регламента, в соответствии с которым проводится проверка;

13) осуществлять запись о проведенной проверке в журнале учета проверок.

8. Права и обязанности лиц, в отношении которых осуществляются мероприятия по контролю.

Руководитель, иное должностное лицо или уполномоченный представитель юридического лица, индивидуальный предприниматель, его уполномоченный представитель, при проведении проверки имеют право:

(Окончание на 2–3-й стр.)

1) непосредственно присутствовать при проведении проверки, давать объяснения по вопросам, относящимся к предмету проверки;

2) получать от Отдела информацию, которая относится к предмету проверки и предоставление которой предусмотрено Федеральным законом от 26.12.2008 № 294-ФЗ «О защите прав юридических лиц и индивидуальных предпринимателей при осуществлении государственного контроля (надзора) и муниципального контроля».

3) знакомиться с результатами проверки и указывать в акте проверки о своем ознакомлении с результатами проверки, согласии или несогласии с ними, а также с отдельными действиями должностных лиц Отдела;

4) обжаловать действия (бездействие) должностных лиц Отдела, повлекшие за собой нарушение прав юридического лица, индивидуального предпринимателя при проведении проверки, в административном и (или) судебном порядке в соответствии с законодательством Российской Федерации.

Юридические лица и индивидуальные предприниматели, в отношении которых проводятся мероприятия по муниципальному лесному контролю, обязаны обеспечивать доступ на объекты, подлежащие такому контролю, и предоставлять документацию, необходимую для проведения проверки.

9. Описание результатов исполнения Функции.

Результатом исполнения Функции являются:

– составление Акта проверки соблюдения лесного законодательства (далее – Акт проверки) по форме, утвержденной Приказом Минэкономразвития Российской Федерации от 30.04.2009 № 141 «О реализации положений Федерального закона «О защите прав юридических лиц и индивидуальных предпринимателей при осуществлении государственного контроля и муниципального контроля (далее – Приказ Минэкономразвития России);

– выдача предписания об устранении нарушений законодательства в области использования, охраны, защиты и воспроизводства городских лесов (далее – предписание) *(Приложение № 1 к настоящему Административному регламенту);*

– направление материалов по фактам выявленных нарушений лесного законодательства в иные уполномоченные органы для рассмотрения по существу и принятия установленных законодательством мер;

– принятие мер по контролю за устранением выявленных нарушений, их предупреждению, предотвращению возможного причинения вреда жизни, здоровью граждан, вреда животным, растениям, окружающей среде, обеспечению безопасности государства, предупреждению возникновения чрезвычайных ситуаций природного и техногенного характера, а также меры по привлечению лиц, допустивших выявление нарушения к ответственности.

РАЗДЕЛ 2. Требования к порядку исполнения муниципальной функции

10. Порядок информирования об исполнении муниципальной функции.

Ежегодный план проведения плановых проверок в отношении юридических лиц и индивидуальных предпринимателей утверждается Главой города Нижний Тагил.

Ежегодный план проведения плановых проверок в отношении юридических лиц и индивидуальных предпринимателей утверждается по форме и в порядке, которые установлены Правилами подготовки органами государственного контроля и органами муниципального контроля ежегодных планов проведения плановых проверок юридических лиц и индивидуальных предпринимателей, утвержденными Постановлением Правительства Российской Федерации от 30.06.2010 № 489 «Об утверждении Правил подготовки органами государственного контроля (надзора) и органами муниципального контроля ежегодных планов проведения плановых проверок юридических лиц и индивидуальных предпринимателей».

Указанные планы доводятся до сведения заинтересованных лиц посредством их размещения на официальном сайте Администрации города Нижний Тагил в сети Интернет. Планы публикуются в печатном средстве массовой информации, предназначенном для официального опубликования муниципальных правовых актов.

11. Информация о местонахождении и график работы Отдела:

город Нижний Тагил, проспект Мира, 53;

телефон (3435) 42-12-94, факс 42-12-95;

почтовый адрес: ул. Пархоменко, 1а, город Нижний Тагил, 622034;

адрес электронной почты: ecol1@ntagil.org;

Адрес официального интернет-сайта Администрации города Нижний Тагил: www.ntagil.org.

График работы должностных лиц Отдела: понедельник – четверг с 8.30 до 12.00 и с 12.48 до 17.30, пятница с 8.30 до 12.00 и с 12.48 до 16.30.

1) положения настоящего Административного регламента, сведения о местах нахождения, контактные телефоны должностных лиц Отдела, осуществляющих муниципальный лесной контроль, доводятся до сведения заинтересованных лиц посредством размещения на официальном сайте Администрации города Нижний Тагил в сети «Интернет» (http://www.ntagil.org.ru);

2) для получения информации о порядке проведения проверок заявители обращаются непосредственно или по телефону (8-3435) 42-12-94, к сотрудникам Отдела.

Если информация о процедуре исполнения муниципальной функции, полученная у сотрудника Отдела не удовлетворяет заявителя, то он в письменной форме обращается в Администрацию города Нижний Тагил по адресу: 622034, город Нижний Тагил, улица Пархоменко, 1а, кабинет 204.

Консультации предоставляются сотрудниками Отдела при личном обращении лиц, по письменным обращениям, посредством телефона, электронной почты.

Консультации предоставляются по следующим вопросам:

– о процедуре исполнения муниципальной функции;

– о перечне предоставляемых при проверке документов и предъявляемых к ним требованиям;

– о времени приема заинтересованных лиц;

– о сроке исполнения муниципальной функции;

– о порядке обжалования действий (бездействия) и решений, осуществляемых и принимаемых в ходе исполнения муниципальной функции.

12. Информирование юридических лиц, индивидуальных предпринимателей о правилах исполнения функции осуществляется в виде индивидуального и публичного информирования.

Индивидуальное письменное информирование о порядке, процедуре, ходе исполнения функции при обращении в Отдел осуществляется путем направления письменных ответов почтовым отправлением или в электронной форме, в срок не более 30 дней с даты регистрации запроса.

Публичное информирование о порядке и процедуре исполнения функции осуществляется путем опубликования Административного регламента в средствах массовой информации, размещения на официальном сайте Администрации города Нижний Тагил в сети Интернет, в Федеральной государственной информационной системе «Единый портал государственных и муниципальных услуг (функций)».

13. Основными требованиями к консультированию являются:

– достоверность предоставляемой информации;

– четкость изложения информации;

– полнота информирования;

– доступность получения информации;

– оперативность предоставления информации.

14. Исполнение функции осуществляется бесплатно.

15. Проверки осуществляются в рабочее время с 8 часов 30 минут до 17 часов 30 минут.

16. Срок исполнения функции.

В отношении юридических лиц и индивидуальных предпринимателей плановые проверки проводятся не чаще чем один раз в три года.

Срок проведения каждой из проверок (документарной и выездной) не может превышать двадцать рабочих дней.

В отношении одного субъекта малого предпринимательства общий срок проведения плановых выездных проверок не может превышать пятьдесят часов для малого предприятия и пятнадцать часов для микропредприятия в год.

В исключительных случаях, связанных с необходимостью проведения сложных и (или) длительных исследований, испытаний, специальных экспертиз и расследований срок проведения выездной плановой проверки может быть продлен Главой города Нижний Тагил, но не более чем на двадцать рабочих дней, в отношении малых предприятий, микропредприятий не более чем на пятнадцать часов.

РАЗДЕЛ 3. Состав, последовательность и сроки выполнения административных процедур (действий), требования к порядку их выполнения, в том числе особенности выполнения административных процедур (действий) в электронной форме

17. Последовательность административных процедур при исполнении функции:

1) планирование проверки;

2) подготовка и согласование проверки;

3) организация и проведение проверки;

4) оформление результатов проверки.

(Блок-схема последовательности исполнения Функции приведена в Приложении № 2 к настоящему Административному регламенту)

18. Исполнение Функции осуществляется при проведении плановых и внеплановых документарных и выездных проверок соблюдения лесного законодательства.

19. Планирование проверки.

Основанием для проведения плановой проверки является ежегодный план проведения проверок. Предметом плановой проверки является соблюдение гражданином, юридическим лицом, индивидуальным предпринимателем (далее – проверяемое лицо), которым выделялись лесные участки, в процессе осуществления деятельности требований, установленных муниципальными правовыми актами.

Порядок подготовки ежегодного плана проведения плановых проверок, его представления в прокуратуру и согласования, а также типовая форма ежегодного плана проведения плановых проверок устанавливается Постановлением Правительства Российской Федерации от 30.06.2010 № 489 «Об утверждении Правил подготовки органами государственного контроля (надзора) и органами муниципального контроля ежегодных планов проведения плановых проверок юридических лиц и индивидуальных предпринимателей»:

1) в срок до 1 сентября года, предшествующего году проведения плановых проверок, Отдел направляет проект ежегодного плана проведения плановых проверок в прокуратуру;

2) прокуратура рассматривает проект ежегодного плана проведения плановых проверок на предмет законности включения в них объектов муниципального контроля и в срок до 1 октября года, предшествующего году проведения плановых проверок, вносит предложения о проведении совместных плановых проверок;

3) предложения прокуратуры рассматривается, по итогам их рассмотрения утверждается план Главой города Нижний Тагил и утвержденный план проведения плановых проверок направляется в прокуратуру в срок до 1 ноября года, предшествующего году проведения плановых проверок.

Ежегодный план проведения плановых проверок доводится до сведения заинтересованных лиц посредством его размещения на официальном сайте Администрации города Нижний Тагил в сети «Интернет» в срок до 31 декабря года, предшествующего году проведения плановых проверок.

20. Основанием для включения плановой проверки в ежегодный план проведения проверок является истечение трех лет со дня:

– государственной регистрации юридического лица, индивидуального предпринимателя;

– окончания проведения последней плановой проверки юридического лица, индивидуального предпринимателя;

– начала осуществления юридическим лицом, индивидуальным предпринимателем предпринимательской деятельности в соответствии с представленным в уполномоченный Правительством Российской Федерации в соответствующей сфере федеральный орган исполнительной власти уведомлением о начале осуществления отдельных видов предпринимательской деятельности в случае выполнения работ или предоставления услуг, требующих представления указанного уведомления.

21. Подготовка и согласование плановой проверки.

В течение одного дня готовится проект Распоряжения о проведении проверки по муниципальному лесному контролю по форме, утвержденной приказом Минэкономразвития России.

Распоряжение подписывается Главой города Нижний Тагил.

О проведении плановой проверки проверяемое лицо уведомляется Отделом не позднее чем в течение трех рабочих дней до начала ее проведения посредством направления копии Распоряжения о начале проведения плановой проверки заказным почтовым отправлением с уведомлением о вручении или вручения проверяемому лицу с отметкой о получении.

Проверка осуществляется при участии проверяемого лица или его уполномоченного представителя.

Проверка может проводиться только должностным лицом, которое указано в Распоряжении.

Заверенная печатью копия Распоряжения о проведении проверки вручается под роспись должностным лицом проверяемому лицу или его уполномоченному представителю одновременно с предъявлением служебного удостоверения.

Плановая проверка проводится в форме документарной проверки и (или) выездной проверки.

Документарная проверка проводится в порядке, который предусмотрен статьями 11 и 14 Федерального закона от 26.12.2008 № 294-ФЗ «О защите прав юридических лиц и индивидуальных предпринимателей при осуществлении государственного контроля и муниципального контроля».

Выездная проверка проводится в порядке, который предусмотрен статьей 12 Федерального закона от 26.12.2008 № 294-ФЗ «О защите прав юридических лиц и индивидуальных предпринимателей при осуществлении государственного контроля и муниципального контроля».

22. Подготовка и согласование внеплановой проверки.

Внеплановой проверкой является проверка, не включенная в ежегодный план проведения плановых проверок.

Предметом внеплановой проверки является соблюдение проверяемыми лицами в процессе осуществления деятельности требований, установленных муниципальными правовыми актами, проведение мероприятий по предотвращению причинения вреда жизни, здоровью граждан, вреда животным, растениям, окружающей среде, по обеспечению безопасности государства, по предупреждению возникновения чрезвычайных ситуаций природного и техногенного характера, по ликвидации последствий причинения такого вреда.

Основанием для проведения внеплановой проверки является:

1) Истечение срока исполнения проверяемым лицом ранее выданного предписания об устранении выявленного нарушения обязательных требований и (или) требований, установленных муниципальными правовыми актами;

2) Поступление обращений и заявлений граждан, юридических лиц, индивидуальных предпринимателей, информации от органов государственной власти, органов местного самоуправления, из средств массовой информации о следующих фактах:

– возникновение угрозы причинения вреда жизни, здоровью граждан, вреда животным, растениям, окружающей среде, объектам культурного наследия (памятникам истории и культуры) народов Российской Федерации, безопасности государства, а также угрозы чрезвычайных ситуаций природного и техногенного характера;

– причинение вреда жизни, здоровью граждан, вреда животным, растениям, окружающей среде, объектам культурного наследия (памятникам истории и культуры) народов Российской Федерации, безопасности государства, а также возникновение чрезвычайных ситуаций природного и техногенного характера.

Обращения и заявления, не позволяющие установить лицо, обратившееся в Отдел, а также обращения и заявления, не содержащие сведений о фактах, указанных в подпункте 2 пункта 22 настоящего Административного регламента, не могут служить основанием для проведения внеплановой проверки.

Внеплановая проверка проводится в форме документарной проверки и (или) выездной проверки в порядке, установленном соответственно статьями 11 и 12 Федерального закона от 26.12.2008 № 294-ФЗ «О защите прав юридических лиц и индивидуальных предпринимателей при осуществлении государственного контроля и муниципального контроля».

Внеплановая выездная проверка может быть проведена по основаниям, указанным в пункте 22, должностным лицом после согласования с прокуратурой по месту осуществления деятельности проверяемых лиц.

Внеплановая проверка может проводиться только должностным лицом, которое указано в Распоряжении.

23. В случае проведения внеплановой проверки в течение одного дня готовится проект Распоряжения о проведении проверки по муниципальному лесному контролю по форме, утвержденной Приказом Минэкономразвития России.

В день подписания Распоряжения о проведении внеплановой выездной проверки юридического лица, физического лица и индивидуального предпринимателя в целях согласования ее проведения Отдел представляет либо направляет заказным почтовым отправлением с уведомлением о вручении или в форме электронного документа, подписанного электронной цифровой подписью, в прокуратуру по месту осуществления деятельности юридического лица, индивидуального предпринимателя заявление о согласовании проведения внеплановой выездной проверки. К этому заявлению прилагаются копия Распоряжения о проведении внеплановой выездной проверки и документы, которые содержат сведения, послужившие основанием ее проведения.

Внеплановая проверка осуществляется при участии проверяемого лица или его уполномоченного представителя, за исключением случая проведения проверки по основанию, указанному в пункте 22 настоящего Административного регламента.

О проведении внеплановой выездной проверки, за исключением внеплановой выездной проверки, основание проведения которой указан в пункте 22 настоящего Административного регламента, и внеплановой выездной проверки на предмет соблюдения требований статьи 11 Федерального закона от 26.07.2006 № 135-ФЗ «О защите конкуренции», проверяемые лица уведомляются Отделом не менее чем за двадцать четыре часа до начала ее проведения путем направления копии Распоряжения факсимильной связью, а в случае ее отсутствия у проверяемого лица, путем передачи телефонограммы.

Если основанием для проведения внеплановой выездной проверки является причинение вреда жизни, здоровью граждан, вреда животным, растениям, окружающей среде, объектам культурного наследия (памятникам истории и культуры) народов Российской Федерации, безопасности государства, а также возникновение чрезвычайных ситуаций природного и техногенного характера, обнаружение нарушений обязательных требований и требований, установленных муниципальными правовыми актами, в момент совершения таких нарушений в связи с необходимостью принятия неотложных мер, должностное лицо приступает к проведению внеплановой выездной проверки незамедлительно с извещением прокуратуры о проведении мероприятий по контролю посредством направления документов, предусмотренных частями 6 и 7 статьи 10 Федерального закона от 26.12.2008 № 294-ФЗ «О защите прав юридических лиц и индивидуальных предпринимателей при осуществлении государственного контроля и муниципального контроля», в прокуратуру в течение двадцати четырех часов.

В случае, если в результате деятельности проверяемого лица причинен или причиняется вред жизни, здоровью граждан, вред животным, растениям, окружающей среде, безопасности государства, а также возникли или могут возникнуть чрезвычайные ситуации природного и техногенного характера, проверяемые лица о начале проведения внеплановой выездной проверки предварительно не уведомляются.

24. В случае проведения внеплановой выездной проверки членов саморегулируемой организации, должностные лица Отдела направляют копию Распоряжения за факсимильной связью и (или) передает телефонограммой руководителю саморегулируемой организации о проведении внеплановой выездной проверки в целях обеспечения возможности участия или присутствия ее представителя при проведении внеплановой выездной проверки.

25. Оформление результатов проверки.

По результатам проверки должностное лицо составляет акт в двух экземплярах по форме, утвержденной Приказом Минэкономразвития России.

При необходимости к акту прилагаются копии документов о правах на лесной участок, договоров аренды лесного участка, письменные объяснения заинтересованных лиц, показания свидетелей и другие документы или их копии, связанные с результатами проверки.

Один экземпляр акта с копиями приложений вручается руководителю юридического лица, индивидуальному предпринимателю под расписку об ознакомлении либо об отказе в ознакомлении с актом проверки. В случае отсутствия руководителя, иного должностного лица или уполномоченного представителя юридического лица, индивидуального предпринимателя, его уполномоченного представителя, а также в случае отказа проверяемого лица дать расписку об ознакомлении либо об отказе в ознакомлении с актом проверки, акт направляется заказным почтовым отправлением с уведомлением о вручении, которое приобщается к экземпляру акта проверки, хранящемуся в Отделе.

В случае, если для составления акта проверки необходимо получить заключения по результатам проведенных исследований, испытаний, специальных расследований, экспертиз, акт проверки составляется в срок, не превышающий трех рабочих дней после завершения мероприятий по муниципальному контролю и вручается руководителю, иному должностному лицу или уполномоченному представителю юридического лица, индивидуальному предпринимателю, его уполномоченному представителю под расписку либо направляется заказным почтовым отправлением с уведомлением о вручении, которое приобщается к экземпляру акта проверки, хранящемуся в Отделе.

Результаты проверки, содержащие информацию, составляющую государственную, коммерческую, служебную, иную тайну, оформляются с соблюдением требований, предусмотренных законодательством Российской Федерации.

Юридические лица, индивидуальные предприниматели обязаны вести журнал учета проверок по типовой форме, утвержденной Приказом Минэкономразвития России.

В журнале учета проверок должностными лицами Отдела осуществляется запись о проведенной проверке, содержащая сведения о наименовании органа муниципального лесного контроля, датах начала и окончания проведения проверки, времени ее проведения, правовых основаниях, целях, задачах и предмете проверки, выявленных нарушениях и выданных предписаниях, а также указываются фамилии, имена, отчества и должности должностного лица или должностных лиц, проводящих проверку, его или их подписи.

Журнал учета проверок должен быть прошит, пронумерован и удостоверен печатью юридического лица, индивидуального предпринимателя.

При отсутствии журнала учета проверок в акте проверки делается соответствующая запись.

Юридическое лицо, индивидуальный предприниматель, проверка которых проводилась, в случае несогласия с фактами, выводами, предложениями, изложенными в акте проверки, либо с выданным предписанием об устранении выявленных нарушений в течение пятнадцати дней с даты получения акта проверки вправе представить в соответствующие орган государственного контроля (надзора), орган муниципального контроля в письменной форме возражения в отношении акта проверки и (или) выданного предписания об устранении выявленных нарушений в целом или его отдельных положений. При этом юридическое лицо, индивидуальный предприниматель вправе приложить к таким возражениям документы, подтверждающие обоснованность таких возражений, или их заверенные копии либо в согласованный срок передать их в орган государственного контроля (надзора), орган муниципального контроля.

26. В случае, если для проведения внеплановой выездной проверки требуется согласование ее проведения с прокуратурой, копия акта проверки направляется в прокуратуру, в течение пяти рабочих дней со дня составления акта проверки.

27. В случае выявления при проведении проверки нарушений лесного законодательства должностное лицо направляет предписание об их устранении лицу, допустившему указанные нарушения *(Приложение № 12 к Административному регламенту).*

28. В случае несогласия с фактами, выводами, предложениями, изложенными в акте проверки, либо с выданным предписанием об устранении выявленных нарушений, проверяемое лицо в течение пятнадцати дней с даты получения акта проверки вправе представить в Отдел в письменной форме возражения в отношении акта проверки об устранении выявленных нарушений в целом или его отдельных положений. При этом проверяемое лицо вправе приложить к таким возражениям документы, подтверждающие обоснованность таких возражений, или их заверенные копии либо в согласованный срок передать их в Отдел.

29. Материалы проверок направляются Администрацией города Нижний Тагил в органы, уполномоченные в соответствии с законодательством Российской Федерации и Свердловской области рассматривать дела об административных правонарушениях, допущенных при использовании лесных участков, для решения вопроса о привлечении виновных лиц к административной ответственности и наложении предусмотренного законодательством административного наказания.

РАЗДЕЛ 4. Порядок и формы контроля за исполнением функции по проведению соблюдения лесного законодательства

30. Контроль исполнения функции осуществляется Главой города Нижний Тагил в форме проверок соблюдения и исполнения должностным лицом положений настоящего Административного регламента без привлечения проверяемых лиц, в отношении которых проводилась проверка.

31. Периодичность проведения проверок исполнения функции Отделом носит плановый характер (осуществляется 2 раза в год) и внеплановый характер.

Внеплановые проверки проводятся по конкретному обращению граждан. Основанием для проведения внеплановой проверки является распоряжение Главы города. Проект распоряжения готовится специалистом, которому дано соответствующее поручение Главы города в течение пяти дней со дня принятия решения Главой города о проведения внеплановой проверки. Состав лиц, осуществляющих внеплановую проверку, и лиц, в отношении действий (бездействии) которых будет проведена проверка, устанавливается распоряжением Главы города. Распоряжение Главы города доводится до сведения начальника Отдела не менее, чем за три рабочих дня до проведения внеплановой проверки. Срок и дата проведения внеплановой проверки устанавливается распоряжением Главы города. По результатам проведения внеплановой проверки составляется акт, который подписывается лицами, осуществляющими проверку и лицом, в отношении действий (бездействий) которого проводится проверка, начальником Отдела (в случае, если проверка проводится в отношении действий (бездействий) специалиста Отдела). В случае несогласия с актом плановой проверки лиц, в отношении действий (бездействий) которых проведена проверка, составляется акт разногласий. Результаты внеплановой проверки доводятся не позднее, чем в пятидневный срок со дня оформления акта проверки, до гражданина (по обращению которого проводилась проверка), начальника Отдела и специалиста Отдела, в отношении действий (бездействий) которого проведена проверка.

32. Ежеквартально начальник отдела по экологии и природопользованию Администрации города Нижний Тагил не позднее трех рабочих дней по окончании последнего дня месяца квартала предоставляет Главе города Нижний Тагил отчет о проведенных проверках.

33. Ежегодно, до 1 февраля начальник отдела по экологии и природопользованию Администрации города Нижний Тагил предоставляет Главе города Нижний Тагил итоги мониторинга применения данного Регламента с предложениями, при необходимости, по внесению в них изменений.

34. Контроль исполнения муниципальной функции со стороны граждан, их объединений и организаций осуществляется в порядке, установленным Федеральным законом от 02.05.2006 № 59-ФЗ «О порядке рассмотрения обращений граждан Российской Федерации».

35. Отдел организует и проводит мониторинг эффективности муниципального контроля в сфере соблюдения собственниками лесного законодательства, показатели и методика проведения которого утверждаются Правительством Российской Федерации.

36. Ежегодно, до 15 февраля года, следующего за отчетным, по итогам деятельности, Отдел подготавливает доклад в соответствии с «Правилами подготовки докладов об осуществлении государственного контроля, муниципального контроля в соответствующих сферах деятельности и об эффективности такого контроля», утвержденными Постановлением Правительства Российской Федерации от 05.04.2010 № 215 «Об утверждении Правил подготовки докладов об осуществлении государственного контроля (надзора), муниципального контроля в соответствующих сферах деятельности и об эффективности такого контроля (надзора). К докладу прилагается отчет об осуществлении муниципального лесного контроля.

37. Ответственность должностных лиц Отдела закрепляется должностными инструкциями в соответствии с требованиями действующего законодательства.

38. Должностное лицо, осуществляющее муниципальный контроль в случае ненадлежащего исполнения соответственно функций, служебных обязанностей, совершения противоправных действий (бездействия) при проведении проверки, несет ответственность в соответствии с законодательством Российской Федерации.

39. Вред, причиненный проверяемому лицу вследствие действий (бездействия) Отдела, признанных в установленном законодательством Российской Федерации порядке неправомерными, подлежит возмещению, включая упущенную выгоду (неполученный доход), за счет средств местного бюджета в соответствии с гражданским законодательством.

РАЗДЕЛ 5. Досудебный (внесудебный) порядок обжалования решений и действий (бездействия) органа, должностных лиц

40. Действия (бездействие) и решения лиц Администрации города, осуществляемые (принятые) в ходе предоставления муниципальной функции, могут быть обжалованы заинтересованными лицами в досудебном и судебном порядке в соответствии с законодательством Российской Федерации.

41. Заявители также могут обжаловать действия (бездействие) специалистов и начальника отдела по экологии и природопользованию Главе города, в органы прокуратуры.

42. Заявители могут сообщить о нарушении своих прав и законных интересов, противоправных решениях, действиях или бездействии должностных лиц, нарушении положений настоящего Административного регламента, некорректном поведении или нарушении служебной этики в письменной форме, по телефону, или по электронной почте органов, предоставляющих муниципальную функцию (в случае его наличия).

43. Сообщение заявителя должно содержать следующую информацию:

– фамилию, имя, отчество гражданина (наименование юридического лица), которым подается сообщение, его место жительства или пребывания;

– наименование органа, должность, фамилию, имя и отчество специалиста (при наличии информации), решение, действие (бездействие) которого нарушает права и законные интересы заявителя;

– суть нарушенных прав и законных интересов, противоправного решения, действия (бездействия);

– сведения о способе информирования заявителя о принятых мерах по результатам рассмотрения его сообщения.

44. По результатам рассмотрения жалобы ответственным лицом принимается решение об удовлетворении требований заявителя либо об отказе в удовлетворении жалобы.

Письменный ответ, содержащий результаты рассмотрения обращения направляется заявителю.

45. Если в письменном обращении не указаны фамилия заявителя, направившего обращение, и почтовый адрес, по которому должен быть направлен ответ, ответ на обращение не дается.

46. При получении письменного обращения, в котором содержатся нецензурные либо оскорбительные выражения, угрозы жизни, здоровью и имуществу должностного лица, а также членов его семьи, вправе оставить обращение без ответа по существу поставленных в нем вопросов и сообщить заявителю, направившему обращение, о недопустимости злоупотребления правом.

47. Если текст письменного обращения не поддается прочтению, ответ на обращение не дается, о чем сообщается заявителю, направившему обращение, если его фамилия и почтовый адрес поддаются прочтению.

48. Заявители имеют право обратиться с жалобой лично или направить письменное обращение, жалобу (претензию).

49. Заявитель в своем письменном обращении (жалобе) в обязательном порядке указывает либо наименование органа, в которое направляет письменное обращение, либо фамилию, имя, отчество соответствующего ответственного лица, либо должность соответствующего лица, а также свои фамилию, имя, отчество (последнее – при наличии), полное наименование для юридического лица, почтовый адрес, по которому должны быть направлены ответ, уведомление о переадресации обращения, излагает суть предложения, заявления или жалобы, ставит личную подпись и дату.

50. Если в результате рассмотрения обращение признано обоснованным, то принимается решение об устранении нарушений и применении мер ответственности к должностному лицу, специалисту допустившему нарушение в ходе предоставления муниципальной функции.

51. Должностное лицо проводит личный прием заявителей по жалобам в соответствии с режимом работы Администрации города, указанным в пункте 11 раздела 2 настоящего Административного регламента.

52. При обращении заявителей в письменной форме срок рассмотрения жалобы не должен превышать 30 дней с момента регистрации такого обращения.

В исключительных случаях (в том числе при принятии решения о проведении проверки), а также в случае направления запроса другим лицам для получения необходимых для рассмотрения обращения документов и материалов Глава города Нижний Тагил вправе продлить срок рассмотрения обращения не более чем на 30 (тридцать) дней, уведомив о продлении срока его рассмотрения заявителя.

53. Заявители вправе обжаловать решения, принятые в ходе предоставления муниципальной функции, действия или бездействие должностных лиц, в судебном порядке.

ПРИЛОЖЕНИЕ № 1
к Административному регламенту исполнения муниципальной функции осуществления муниципального лесного контроля на территории населенного пункта город Нижний Тагил

(ФОРМА)

ПРЕДПИСАНИЕ № _____
ОБ УСТРАНЕНИИ НАРУШЕНИЙ ЛЕСНОГО ЗАКОНОДАТЕЛЬСТВА

«___» _____ 20___ г. _____
(место составления)

На основании статьи 84 Лесного кодекса Российской Федерации и Акта проведения проверки соблюдения требований лесного законодательства от _____ № _____

ПРЕДПИСЫВАЮ: _____

(полное и сокращенное наименование проверяемого юридического лица, Ф.И.О. гражданина (индивидуального предпринимателя), которому выдается предписание)

№ п/п	Содержание предписания <*>	Срок исполнения	Основание (ссылка на нормативный правовой акт)
1.			
2.			

Лицо, которому выдано предписание, обязано отправить информацию о выполнении пунктов настоящего предписания в адрес Администрации города Нижний Тагил (622034, город Нижний Тагил, улица Пархоменко, 1а), не позднее чем через 7 дней по истечении срока выполнения соответствующих пунктов предписания.

Должность:
_____ /_____/
(подпись) *(фамилия, инициалы)*

Предписание получено:
_____ _____
(Должность, Ф.И.О.) *(подпись, дата)*

ПРИЛОЖЕНИЕ № 2
к Административному регламенту исполнения муниципальной функции осуществления муниципального лесного контроля на территории населенного пункта город Нижний Тагил

БЛОК-СХЕМА
исполнения муниципальной функции осуществления муниципального лесного контроля на территории населенного пункта город Нижний Тагил

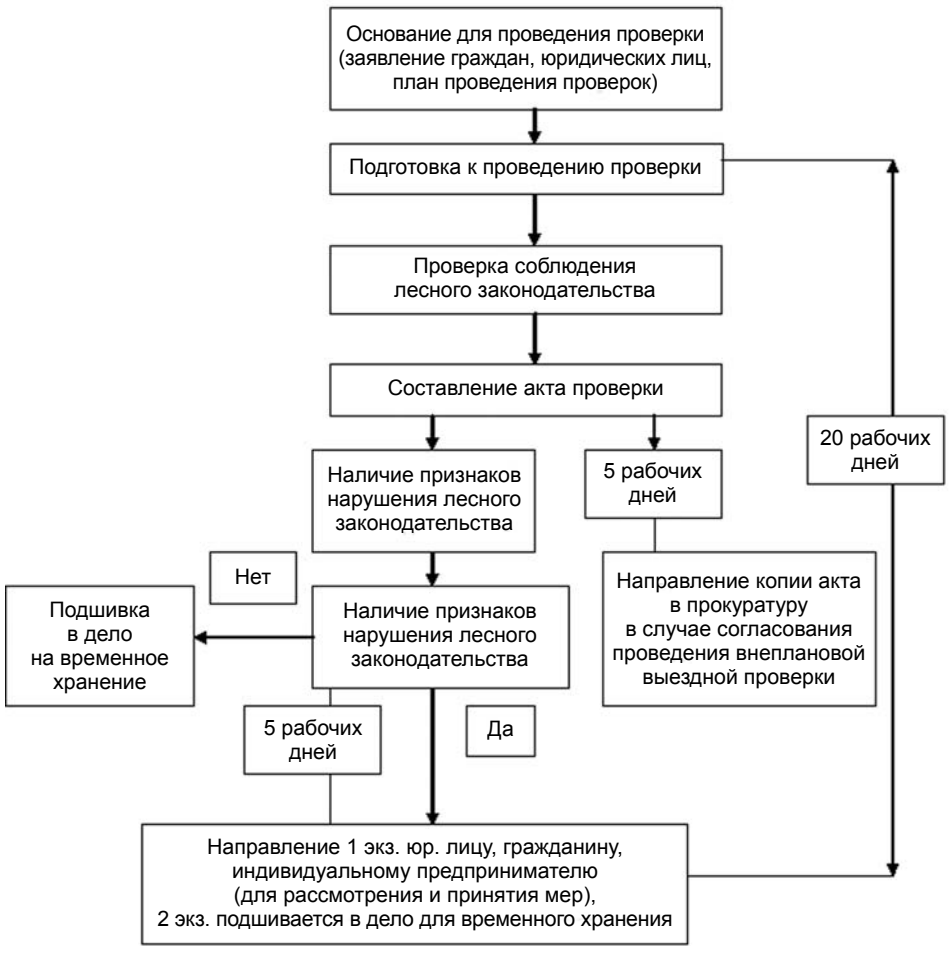

АДМИНИСТРАЦИЯ ГОРОДА НИЖНИЙ ТАГИЛ

ПОСТАНОВЛЕНИЕ

ОТ 21.02.2012 № 290

О внесении изменений в постановление Администрации города Нижний Тагил от 14.10.2010 № 2313 «Об утверждении Типового положения об оплате труда работников муниципальных учреждений, подведомственных управлению социальных программ и семейной политики Администрации города Нижний Тагил»

В целях совершенствования оплаты труда работников муниципальных учреждений, подведомственных муниципальному казенному учреждению «Отдел социальных программ и семейной политики Администрации города», руководствуясь Уставом города Нижний Тагил,

ПОСТАНОВЛЯЮ:

1. Внести в постановление Администрации города Нижний Тагил от 14.10.2010 № 2313 «Об утверждении Типового положения об оплате труда работников муниципальных учреждений, подведомственных управлению социальных программ и семейной политики Администрации города Нижний Тагил» следующие изменения:

1) в тексте постановления слова «управление социальных программ и семейной политики Администрации города Нижний Тагил» заменить словами «муниципальное казенное учреждение «Отдел социальных программ и семейной политики Администрации города Нижний Тагил»;

2) пункт 8 изложить в следующей редакции:

«8. Контроль за выполнением настоящего постановления возложить на заместителя Главы Администрации города по социальным вопросам В. Г. Сурова».

2. Внести в Типовое положение об оплате труда работников муниципальных учреждений, подведомственных управлению социальных программ и семейной политики Администрации города Нижний Тагил, утвержденное постановлением Администрации города Нижний Тагил от 14.10.2010 № 2313 «Об утверждении Типового положения об оплате труда работников муниципальных учреждений, подведомственных управлению социальных программ и семейной политики Администрации города Нижний Тагил», следующие изменения:

1) пункт 2 Главы 1. «Общие положения» изложить в новой редакции:

«2. Положение применяется при установлении порядка оплаты труда работников муниципальных бюджетных и муниципальных казенных учреждений, подведомственных муниципальному казенному учреждению «Отдел социальных программ и семейной политики Администрации города Нижний Тагил»;

2) в пункте 8 Главы 1. «Общие положения» слова «не менее 20 процентов» заменить словами «не менее 30 процентов»;

3) пункт 3 Главы 4. «Условия осуществления и размеры выплат стимулирующего характера» исключить.

3. В Приложение № 2 к Типовому положению об оплате труда работников муниципальных учреждений, подведомственных управлению социальных программ и семейной политики Администрации города Нижний Тагил внести следующие изменения:

– слова «Муниципальное учреждение «Центр по работе с ветеранами» заменить словами «Муниципальное казенное учреждение «Центр по работе с ветеранами»;

– слова «Муниципальное учреждение «Оздоровительный Центр (санаторий-профилакторий) «Сосновый бор» заменить словами «Муниципальное бюджетное учреждение Оздоровительный Центр (санаторий-профилакторий) «Сосновый бор».

4. Настоящее постановление вступает в силу с 1 января 2012 года.

5. Опубликовать данное постановление в газете «Горный край» и разместить на официальном сайте города Нижний Тагил.

В. П. ИСАЕВА,
Глава города.

АДМИНИСТРАЦИЯ ГОРОДА НИЖНИЙ ТАГИЛ

ПОСТАНОВЛЕНИЕ

ОТ 07.03.2012 № 399

О внесении изменений в постановление Администрации города Нижний Тагил от 20.09.2011 № 1878 «О наделении правом электронной цифровой подписи»

Во исполнение Федерального закона от 21.07.2005 № 94-ФЗ «О размещении заказов на поставки товаров, выполнение работ, оказание услуг для государственных и муниципальных нужд», руководствуясь Положением о порядке формирования, обеспечения размещения, исполнения и контроля за исполнением муниципального заказа и порядке взаимодействия уполномоченного органа с муниципальными заказчиками и иными заказчиками – муниципальными бюджетными учреждениями города Нижний Тагил, утвержденным Решением Нижнетагильской городской Думы от 16.12.2010 № 74, Уставом города Нижний Тагил,

ПОСТАНОВЛЯЮ:

1. Внести в Приложение к постановлению Администрации города Нижний Тагил от 20.09.2011 № 1878 «О наделении правом электронной цифровой подписи» следующие изменения:

1) исключить из Списка сотрудников Администрации города Нижний Тагил, наделенных правом на совершение действий от имени Уполномоченного органа на официальном сайте Российской Федерации для размещения информации о размещении заказов и на электронных торговых площадках в сети Интернет при проведении открытых аукционов в электронной форме начальника управления муниципального заказа Администрации города Клюса Виталия Викторовича;

2) включить в Список сотрудников Администрации города Нижний Тагил, наделенных правом на совершение действий от имени Уполномоченного органа на официальном сайте Российской Федерации для размещения информа ции о размещении заказов и на электронных торговых площадках в сети Интернет при проведении открытых аукционов в электронной форме начальника управления муниципального заказа Администрации города Мусатова Владимира Иосифовича.

2. Опубликовать данное постановление в газете «Тагильский рабочий» и разместить на официальном сайте города Нижний Тагил.

В. П. ИСАЕВА,
Глава города.

АДМИНИСТРАЦИЯ ГОРОДА НИЖНИЙ ТАГИЛ

ПОСТАНОВЛЕНИЕ

ОТ 06.03.2012 № 391

Об утверждении Перечня автомобильных дорог общего пользования местного значения города Нижний Тагил, подлежащих ремонту в 2012 году

В соответствии с постановлением Правительства Свердловской области от 11.10.2010 № 1479-ПП «Об утверждении областной целевой программы «Развитие транспортного комплекса Свердловской области на 2011–2016 годы», руководствуясь Уставом города Нижний Тагил,

ПОСТАНОВЛЯЮ:

1. Утвердить Перечень автомобильных дорог общего пользования местного значения города Нижний Тагил, подлежащих ремонту в 2012 году *(Приложение).*

2. Заместителю Главы Администрации города по городскому хозяйству и строительству В. А. Белову на основании соглашения, заключенного между Администрацией города Нижний Тагил и Министерством транспорта и дорожного хозяйства Свердловской области «О предоставлении в 2012 году субсидий из областного бюджета бюджету города Нижний Тагил на капитальный ремонт и ремонт автомобильных дорог общего пользования местного значения населенных пунктов, предусмотренных областной целевой программой «Развитие транспортного комплекса Свердловской области» на 2011-2016 годы», и сметной документацией обеспечить:

1) до 12 марта 2012 года формирование документации для получения субсидий из областного бюджета, согласно положениям областной целевой программой «Развитие транспортного комплекса Свердловской области» на 2011–2016 годы» и рекомендаций Министерства транспорта и дорожного хозяйства Свердловской области;

2) до 1 апреля 2012 года разработку конкурсной документации на проведение открытого конкурса на ремонт автомобильных дорог общего пользования местного значения города Нижний Тагил, подлежащих ремонту в 2012 году;

3) до 20 апреля 2012 года размещение конкурсной документации на проведение открытого конкурса на официальном сайте;

4) до 30 мая 2012 проведение открытого конкурса на ремонт автомобильных дорог общего пользования местного значения города Нижний Тагил.

3. Признать утратившим силу постановление Администрации города Нижний Тагил от 20.02.2012 № 279 «Об утверждении перечня объектов улично-дорожной сети, подлежащих ремонту в 2012 году».

4. Опубликовать данное постановление в газете «Тагильский рабочий» и разместить на официальном сайте города Нижний Тагил.

5. Контроль за исполнением данного постановления возложить на заместителя Главы Администрации города по городскому хозяйству и строительству В. А. Белова.

Срок контроля – 1 июля 2012 года.

В. П. ИСАЕВА,
Глава города.

ПРИЛОЖЕНИЕ

УТВЕРЖДЕН

постановлением Администрации города от 06.03.2012 № 391

Перечень автомобильных дорог общего пользования местного значения города Нижний Тагил, подлежащих ремонту в 2012 году

№ п/п	Наименование населенного пункта	Наименование объекта	Вид работ (капитальный ремонт/ремонт)	Мощность		Стоимость, руб.		
				Кв. м	Пог. м	Всего	Областной бюджет	Бюджет муниципального образования
1	город Нижний Тагил	автомобильная дорога общего пользования местного значения по проспекту Вагоностроителей на участке от улицы Окунева до проспекта Дзержинского	ремонт	11500		7200280,58	6840266,0	360014,58
2	город Нижний Тагил	автомобильная дорога общего пользования местного значения по улице Фестивальная на участке от улицы Восточное шоссе до улицы Кулибина	ремонт	13300		8819681,64	8378696,0	440985,64
3	город Нижний Тагил	автомобильная дорога общего пользования местного значения по улице Кушвинской на участке от улицы Кулибина до улицы Заводской	ремонт	6960		4215520,50	4004744,0	210776,50
4	город Нижний Тагил	автомобильная дорога общего пользования местного значения по улице Фрунзе на участке от улицы Черных до улицы Космонавтов	ремонт	24600		16167633,32	15359251,0	808382,32
5	город Нижний Тагил	автомобильная дорога общего пользования местного значения по улице Садоводов	ремонт	14780		9796749,36	9306912,0	489837,36
		Нераспределенные ассигнования *				178634,60	169631,0	9003,6
		Итого:				**46378500,0**	**44059500,0**	**2319000,0**

* Нераспределенные ассигнования будут использованы на ремонт автомобильной дороги общего пользования местного значения по улице Учительская на участке от проспекта Мира до дома № 9 по улице Учительская в Ленинском районе муниципального образования города Нижний Тагил.

ПОСТАНОВЛЕНИЕ

ГЛАВЫ ГОРОДА НИЖНИЙ ТАГИЛ СВЕРДЛОВСКОЙ ОБЛАСТИ

ОТ 13.03.2012 № 26

О проведении общественных слушаний по вопросу «Об установлении публичного сервитута на земельном участке, предоставленном в постоянное бессрочное пользование Нижнетагильской таможне»

В соответствии со статьей 23 Земельного кодекса Российской Федерации, Положением «О порядке установления публичных сервитутов на земельных участках, расположенных на территории города Нижний Тагил», утвержденным Решением Нижнетагильской городской Думы от 31.01.2008 № 3, выступая инициатором назначения общественных слушаний в связи с многочисленными обращениями жителей домов № 121, 123 по улице Пархоменко в городе Нижний Тагил и субъектов предпринимательской деятельности, руководствуясь Уставом города Нижний Тагил,

ПОСТАНОВЛЯЮ:

1. Назначить общественные слуша-ния по вопросу «Об установлении публичного сервитута на земельном участке, расположенном по улице Победы, 43«а» в городе Нижний Тагил, предоставленном в постоянное бессрочное пользование Нижнетагильской таможне» (далее – общественные слушания).

2. Провести общественные слушания 27 марта 2012 года, с 14.00 до 15.00, в помещении Общественно-политического центра (проспект Ленина, 31, малый зал).

3. Организатором проведения общественных слушаний определить Администрацию города Нижний Тагил, предполагаемый состав участников – жители города Нижний Тагил.

4. Ответственным за проведение общественных слушаний назначить Муниципальное казенное учреждение управление инвестиций, архитектуры и градостроительства Администрации города, председательствующим публичных слушаний назначить начальника Муниципального казенного учреждения управления инвестиций, архитектуры и градостроительства В. Г. Ахалая.

5. Данное постановление, извещение о проведении общественных слушаний опубликовать в газете «Тагильский рабочий» и разместить на официальном сайте города Нижний Тагил.

6. Контроль за выполнением настоящего постановления возложить на заместителя Главы Администрации города по стратегическому развитию и инвестициям Ю. Г. Кузнецова.

Срок контроля – 1 июня 2012 года.

В. П. ИСАЕВА,
Глава города.

Муниципальное казенное учреждение
«Комитет по управлению муниципальным имуществом
Администрации города Нижний Тагил»

на основании Постановления Администрации города от 20.10.2011 № 2082

ОБЪЯВЛЯЕТ О ПРОВЕДЕНИИ ОТКРЫТЫХ АУКЦИОННЫХ ТОРГОВ ПО ПРОДАЖЕ МУНИЦИПАЛЬНОГО ИМУЩЕСТВА

Победителем аукциона признается лицо, предложившее наиболее высокую цену за выставленное на аукцион имущество. Предложения о цене заявляются участниками открыто в ходе проведения торгов.

Уведомление о признании участника аукциона победителем и копия протокола об итогах аукциона выдаются победителю или его уполномоченному представителю под расписку либо высылается ему по почте не позднее 5 дней с даты утверждения протокола комитетом по управлению муниципальным имуществом (далее – комитет). Аукцион проводится не ранее чем через десять рабочих дней со дня признания претендентов участниками аукциона.

Договор купли-продажи *(приложение № 1)* заключается между комитетом и победителем аукциона не позднее 15 рабочих дней после утверждения протокола об итогах аукциона.

Форма и сроки платежа – единовременные, в соответствии с договором купли-продажи.

ОБЪЕКТ ТОРГОВ:

Первый лот: нежилые помещения № 21-23 по поэтажному плану по первого этажа, в строении (литера А), ул. Лебяжинская, 21. (Ранее проведенные аукционы 09.03.2011 г., 22.04.2011 г. и 01.02.2012 г. признаны несостоявшимися в связи с отсутствием заявок на участие).

Более подробная информация по объекту торгов указана в таблице показателей.

ДЛЯ УЧАСТИЯ В АУКЦИОНЕ НЕОБХОДИМО ПРЕДСТАВИТЬ:

1. Заявку на участие в аукционе в двух экземплярах *(приложения № 2, 3).*

2. Копию платежного документа, подтверждающего внесение задатка. Величина задатка указана в таблице показателей.

Реквизиты для перечисления задатка:

Получатель: Наименование получателя: Финансовое управление Администрации города Нижний Тагил (л./сч. 05901002380, КУМИ)

ИНН 6623073720 КПП 662301001

БИК 046510000 ОКАТО 65476000000

Расчетный счет 40302810700005000003

Банк получателя: РКЦ г. Нижний Тагил.

3. Юридические лица дополнительно предоставляют:

нотариально заверенные копии учредительных документов;

решение в письменной форме соответствующего органа управления заявителя о приобретении имущества (если это необходимо в соответствии с учредительными документами претендента и законодательством государства, в котором зарегистрирован претендент);

документ, который подтверждает полномочия руководителя юридического лица на осуществление действий от имени юридического лица (копия решения о назначении этого лица или о его избрании) и в соответствии с которым руководитель юридического лица обладает правом действовать от имени юридического лица без доверенности;

документ, содержащий сведения о доле Российской Федерации, субъекта Российской Федерации или муниципального образования в уставном капитале юридического лица (реестр владельцев акций либо выписка из него или заверенное печатью юридического лица и подписанное его руководителем письмо);

Все листы документов, представляемых одновременно с заявкой, либо отдельные тома данных документов должны быть прошиты, пронумерованы, скреплены печатью претендента (для юридического лица) и подписаны претендентом или его представителем.

4. К заявке прилагается подписанная претендентом опись предоставленных документов в двух экземплярах.

5. В случае подачи заявки представителем претендента предъявляется надлежаще оформленная доверенность.

ОГРАНИЧЕНИЕ: доля Российской Федерации, субъектов Российской Федерации, муниципальных образований не должна превышать 25% уставного капитала претендента.

ВНИМАНИЕ: к участию в аукционе будут допускаться только те претенденты, суммы задатка которых поступят на расчетный счет <u>не позднее 10.04.2012 г.</u> Документом, подтверждающим поступление задатка на счет, указанный в информационном сообщении, является выписка с этого счета. Задаток перечисляется только после заключения с комитетом договора о задатке *(приложение № 4).* Данное сообщение является публичной офертой для заключения договора о задатке в соответствии со статьей 437 Гражданского кодекса Российской Федерации.

Суммы задатков возвращаются участникам аукциона, за исключением победителя, в течение пяти дней с даты подведения итогов аукциона.

До признания претендента участником аукциона он имеет право посредством уведомления в письменной форме отозвать зарегистрированную заявку. В случае отзыва претендентом в установленном порядке заявки до даты окончания приема заявок поступивший от претендента задаток подлежит возврату в срок не позднее, чем пять дней со дня поступления уведомления об отзыве заявки. В случае отзыва претендентом заявки позднее даты окончания приема заявок задаток возвращается в порядке, установленном для участников аукциона.

При уклонении или отказе победителя аукциона от заключения в установленный срок договора купли-продажи имущества задаток ему не возвращается, и он утрачивает право на заключение указанного договора.

Для ознакомления с объектом и получения дополнительных сведений о нем Вы можете обратиться в комиссию по проведению аукциона.

Заявки на участие в аукционе с прилагаемыми документами принимаются с 16.03.2012 г. по адресу: г. Нижний Тагил, ул. Пархоменко, 1а, кабинет № 250, тел. 96-04-30 (комиссия по проведению аукциона). Время приема заявок с 9.00 до 12.00, с 13.00 до 17.00.

Последний день приема заявок на участие в аукционе 10.04.2012 г., до 17.00. Дата определения участников аукциона 12.04.2012 г.

АУКЦИОН СОСТОИТСЯ 27.04.2012 г., в 10.00, по адресу: ул. Пархоменко, 1а, кабинет № 259. Регистрация участников: 27.04.2012 г., с 9.30 до 10.00, кабинет № 250. Подведение итогов аукциона: 27.04.2012 г., в 14.00, кабинет № 259.

Показатели	Нежилые помещения № 21-23 по поэтажному плану по первого этажа, в строении (литера А), ул. Лебяжинская, 21
1. Начальная цена продажи (руб.)	1 150 000
2. Шаг аукциона (руб.)	57 500
3. Общая полезная площадь (кв. м)*	74,6
4. Площадь земельного участка (кв. м)	--------
5. Год постройки	1980
6. Степень износа (%)*	25
7. Выкупная цена земельного участка (руб.)	
для физических лиц;	--------
для коммерческих организаций или индивидуальных предпринимателей	--------
8. Величина задатка (руб.)	115 000

* по данным технической инвентаризации

Муниципальное казенное учреждение
«Комитет по управлению муниципальным имуществом
Администрации города Нижний Тагил»

на основании Постановления Администрации города от 15.12.2011 № 2485

ОБЪЯВЛЯЕТ О ПРОВЕДЕНИИ ОТКРЫТЫХ АУКЦИОННЫХ ТОРГОВ ПО ПРОДАЖЕ МУНИЦИПАЛЬНОГО ИМУЩЕСТВА

Победителем аукциона признается лицо, предложившее наиболее высокую цену за выставленное на аукцион имущество. Предложения о цене заявляются участниками открыто в ходе проведения торгов.

Уведомление о признании участника аукциона победителем и копия протокола об итогах аукциона выдаются победителю или его уполномоченному представителю под расписку либо высылается ему по почте не позднее 5 дней с даты утверждения протокола комитетом по управлению муниципальным имуществом (далее – комитет). Аукцион проводится не ранее чем через десять рабочих дней со дня признания претендентов участниками аукциона.

Договор купли-продажи *(приложение № 1)* заключается между комитетом и победителем аукциона не позднее 15 рабочих дней после утверждения протокола об итогах аукциона.

Форма и сроки платежа – единовременные, в соответствии с договором купли-продажи.

ОБЪЕКТ ТОРГОВ:

Первый лот: нежилые помещения № 1-3, 5, 7-11, 14, 16-45, ул. Газетная, 95. (Ранее проведенный аукцион 01.02.2012 г. признан несостоявшимся в связи с наличием единственного участника, в соответствии с п. 3 ст. 18 № 178-ФЗ от 21.12.2001 г. «О приватизации государственного и муниципального имущества»).

Более подробная информация по объекту торгов указана в таблице показателей.

ДЛЯ УЧАСТИЯ В АУКЦИОНЕ НЕОБХОДИМО ПРЕДСТАВИТЬ:

1. Заявку на участие в аукционе в двух экземплярах *(приложения № 2, 3).*

2. Копию платежного документа, подтверждающего внесение задатка. Величина задатка указана в таблице показателей.

Реквизиты для перечисления задатка:

Получатель: Наименование получателя: Финансовое управление Администрации города Нижний Тагил (л./сч. 05901002380, КУМИ)

ИНН 6623073720 КПП 662301001

БИК 046510000 ОКАТО 65476000000

Расчетный счет 40302810700005000003

Банк получателя: РКЦ г. Нижний Тагил.

3. Юридические лица дополнительно предоставляют:

нотариально заверенные копии учредительных документов;

решение в письменной форме соответствующего органа управления заявителя о приобретении имущества (если это необходимо в соответствии с учредительными документами претендента и законодательством государства, в котором зарегистрирован претендент);

документ, который подтверждает полномочия руководителя юридического лица на осуществление действий от имени юридического лица (копия решения о назначении этого лица или о его избрании) и в соответствии с которым руководитель юридического лица обладает правом действовать от имени юридического лица без доверенности;

документ, содержащий сведения о доле Российской Федерации, субъекта Российской Федерации или муниципального образования в уставном капитале юридического лица (реестр владельцев акций либо выписка из него или заверенное печатью юридического лица и подписанное его руководителем письмо);

Все листы документов, представляемых одновременно с заявкой, либо отдельные тома данных документов должны быть прошиты, пронумерованы, скреплены печатью претендента (для юридического лица) и подписаны претендентом или его представителем.

4. К заявке прилагается подписанная претендентом опись предоставленных документов в двух экземплярах.

5. В случае подачи заявки представителем претендента предъявляется надлежаще оформленная доверенность.

ОГРАНИЧЕНИЕ: доля Российской Федерации, субъектов Российской Федерации, муниципальных образований не должна превышать 25% уставного капитала претендента.

ВНИМАНИЕ: к участию в аукционе будут допускаться только те претенденты, суммы задатка которых поступят на расчетный счет <u>не позднее 10.04.2012 г.</u> Документом, подтверждающим поступление задатка на счет, указанный в информационном сообщении, является выписка с этого счета. Задаток перечисляется только после заключения с комитетом договора о задатке *(приложение № 4).* Данное сообщение является публичной офертой для заключения договора о задатке в соответствии со статьей 437 Гражданского кодекса Российской Федерации.

Суммы задатков возвращаются участникам аукциона, за исключением победителя, в течение пяти дней с даты подведения итогов аукциона.

До признания претендента участником аукциона он имеет право посредством уведомления в письменной форме отозвать зарегистрированную заявку. В случае отзыва претендентом в установленном порядке заявки до даты окончания приема заявок поступивший от претендента задаток подлежит возврату в срок не позднее, чем пять дней со дня поступления уведомления об отзыве заявки. В случае отзыва претендентом заявки позднее даты окончания приема заявок задаток возвращается в порядке, установленном для участников аукциона.

При уклонении или отказе победителя аукциона от заключения в установленный срок договора купли-продажи имущества задаток ему не возвращается, и он утрачивает право на заключение указанного договора.

Для ознакомления с объектом и получения дополнительных сведений о нем Вы можете обратиться в комиссию по проведению аукциона.

Заявки на участие в аукционе с прилагаемыми документами принимаются с 16.03.2012 г. по адресу: г. Нижний Тагил, ул. Пархоменко, 1а, кабинет № 250, тел. 96-04-30 (комиссия по проведению аукциона). Время приема заявок с 9.00 до 12.00, с 13.00 до 17.00.

Последний день приема заявок на участие в аукционе 10.04.2012 г., до 17.00. Дата определения участников аукциона 12.04.2012 г.

АУКЦИОН СОСТОИТСЯ 27.04.2012 г., в 10.30, по адресу: ул. Пархоменко, 1а, кабинет № 259. Регистрация участников: 27.04.2012 г., с 9.30 до 10.00, кабинет № 250. Подведение итогов аукциона: 27.04.2012 г., в 14.00, кабинет № 259.

Показатели	Нежилые помещения № 1-3, 5, 7-11, 14, 16-45, ул. Газетная, 95
1. Начальная цена продажи (руб.)	7 000 000
2. Шаг аукциона (руб.)	350 000
3. Общая полезная площадь (кв. м)*	600
4. Площадь земельного участка (кв. м)	----
5. Год постройки	1966
6. Степень износа (%)*	23
7. Выкупная цена земельного участка (руб.)	
для физических лиц;	--------
для коммерческих организаций или индивидуальных предпринимателей	--------
8. Величина задатка (руб.)	700 000

* по данным технической инвентаризации

Муниципальное казенное учреждение
«Комитет по управлению муниципальным имуществом
Администрации города Нижний Тагил»

на основании Постановления Администрации города от 27.12.2011 № 2557

ОБЪЯВЛЯЕТ О ПРОВЕДЕНИИ ОТКРЫТЫХ АУКЦИОННЫХ ТОРГОВ ПО ПРОДАЖЕ МУНИЦИПАЛЬНОГО ИМУЩЕСТВА

Победителем аукциона признается лицо, предложившее наиболее высокую цену за выставленное на аукцион имущество. Предложения о цене заявляются участниками открыто в ходе проведения торгов.

Уведомление о признании участника аукциона победителем и копия протокола об итогах аукциона выдаются победителю или его уполномоченному представителю под расписку либо высылается ему по почте не позднее 5 дней с даты утверждения протокола комитетом по управлению муниципальным имуществом (далее – комитет). Аукцион проводится не ранее чем через десять рабочих дней со дня признания претендентов участниками аукциона.

Договор купли-продажи *(приложение № 1)* заключается между комитетом и победителем аукциона не позднее 15 рабочих дней после утверждения протокола об итогах аукциона.

Форма и сроки платежа – единовременные, в соответствии с договором купли-продажи.

ОБЪЕКТ ТОРГОВ:

Первый лот: нежилые помещения № 1-14, по поэтажному плану подвала в строении (литера А), ул. Горошникова, 72. (Ранее проведенные аукционы 17.05.2011 г., 21.06.2011 г. и 15.08.2011 г. признаны несостоявшимися в связи с отсутствием заявок на участие).

Более подробная информация по объекту торгов указана в таблице показателей.

ДЛЯ УЧАСТИЯ В АУКЦИОНЕ НЕОБХОДИМО ПРЕДСТАВИТЬ:

1. Заявку на участие в аукционе в двух экземплярах *(приложения № 2, 3).*

2. Копию платежного документа, подтверждающего внесение задатка. Величина задатка указана в таблице показателей.

Реквизиты для перечисления задатка:

Получатель: Наименование получателя: Финансовое управление Администрации города Нижний Тагил (л./сч. 05901002380, КУМИ)

ИНН 6623073720 КПП 662301001

БИК 046510000 ОКАТО 65476000000

Расчетный счет 40302810700005000003

Банк получателя: РКЦ г. Нижний Тагил.

3. Юридические лица дополнительно предоставляют:

нотариально заверенные копии учредительных документов;

решение в письменной форме соответствующего органа управления заявителя о приобретении имущества (если это необходимо в соответствии с учредительными документами претендента и законодательством государства, в котором зарегистрирован претендент);

документ, который подтверждает полномочия руководителя юридического лица на осуществление действий от имени юридического лица (копия решения о назначении этого лица или о его избрании) и в соответствии с которым руководитель юридического лица обладает правом действовать от имени юридического лица без доверенности;

документ, содержащий сведения о доле Российской Федерации, субъекта Российской Федерации или муниципального образования в уставном капитале юридического лица (реестр владельцев акций либо выписка из него или заверенное печатью юридического лица и подписанное его руководителем письмо);

Все листы документов, представляемых одновременно с заявкой, либо отдельные тома данных документов должны быть прошиты, пронумерованы, скреплены печатью претендента (для юридического лица) и подписаны претендентом или его представителем.

4. К заявке прилагается подписанная претендентом опись предоставленных документов в двух экземплярах.

5. В случае подачи заявки представителем претендента предъявляется надлежаще оформленная доверенность.

ОГРАНИЧЕНИЕ: доля Российской Федерации, субъектов Российской Федерации, муниципальных образований не должна превышать 25% уставного капитала претендента.

ВНИМАНИЕ: к участию в аукционе будут допускаться только те претенденты, суммы задатка которых поступят на расчетный счет <u>не позднее 10.04.2012 г.</u> Документом, подтверждающим поступление задатка на счет, указанный в информационном сообщении, является выписка с этого счета. Задаток перечисляется только после заключения с комитетом договора о задатке *(приложение № 4).* Данное сообщение является публичной офертой для заключения договора о задатке в соответствии со статьей 437 Гражданского кодекса Российской Федерации.

Суммы задатков возвращаются участникам аукциона, за исключением победителя, в течение пяти дней с даты подведения итогов аукциона.

До признания претендента участником аукциона он имеет право посредством уведомления в письменной форме отозвать зарегистрированную заявку. В случае отзыва претендентом в установленном порядке заявки до даты окончания приема заявок поступивший от претендента задаток подлежит возврату в срок не позднее, чем пять дней со дня поступления уведомления об отзыве заявки. В случае отзыва претендентом заявки позднее даты окончания приема заявок задаток возвращается в порядке, установленном для участников аукциона.

При уклонении или отказе победителя аукциона от заключения в установленный срок договора купли-продажи имущества задаток ему не возвращается, и он утрачивает право на заключение указанного договора.

Для ознакомления с объектом и получения дополнительных сведений о нем Вы можете обратиться в комиссию по проведению аукциона.

Заявки на участие в аукционе с прилагаемыми документами принимаются с 16.03.2012 г. по адресу: г. Нижний Тагил, ул. Пархоменко, 1а, кабинет № 250, тел. 96-04-30 (комиссия по проведению аукциона). Время приема заявок с 9.00 до 12.00, с 13.00 до 17.00.

Последний день приема заявок на участие в аукционе 10.04.2012 г., до 17.00. Дата определения участников аукциона 12.04.2012 г.

АУКЦИОН СОСТОИТСЯ 27.04.2012 г., в 11.00, по адресу: ул. Пархоменко, 1а, кабинет № 259. Регистрация участников: 27.04.2012 г., с 9.30 до 10.00, кабинет № 250. Подведение итогов аукциона: 27.04.2012 г., в 14.00, кабинет № 259.

Показатели	Нежилые помещения № 1-14, по поэтажному плану подвала в строении (литера А), ул. Горошникова, 72
1. Начальная цена продажи (руб.)	4 300 000
2. Шаг аукциона (руб.)	215 000
3. Общая полезная площадь (кв. м)*	328
4. Площадь земельного участка (кв. м)	----
5. Год постройки	1962
6. Степень износа (%)*	34
7. Выкупная цена земельного участка (руб.)	
для физических лиц;	--------
для коммерческих организаций или индивидуальных предпринимателей	--------
8. Величина задатка (руб.)	430 000

* по данным технической инвентаризации

Муниципальное казенное учреждение
«Комитет по управлению муниципальным имуществом
Администрации города Нижний Тагил»

на основании Постановления Администрации города от 20.02.2012 № 283

ОБЪЯВЛЯЕТ О ПРОВЕДЕНИИ ОТКРЫТЫХ АУКЦИОННЫХ ТОРГОВ ПО ПРОДАЖЕ МУНИЦИПАЛЬНОГО ИМУЩЕСТВА

Победителем аукциона признается лицо, предложившее наиболее высокую цену за выставленное на аукцион имущество. Предложения о цене заявляются участниками открыто в ходе проведения торгов.

Уведомление о признании участника аукциона победителем и копия протокола об итогах аукциона выдаются победителю или его уполномоченному представителю под расписку либо высылается ему по почте не позднее 5 дней с даты утверждения протокола комитетом по управлению муниципальным имуществом (далее – комитет). Аукцион проводится не ранее чем через десять рабочих дней со дня признания претендентов участниками аукциона.

Договор купли-продажи *(приложение № 1)* заключается между комитетом и победителем аукциона не позднее 15 рабочих дней после утверждения протокола об итогах аукциона.

Форма и сроки платежа – единовременные, в соответствии с договором купли-продажи.

ОБЪЕКТ ТОРГОВ:

Первый лот: пристрой к зданию склада с земельным участком (кадастровый номер: 66:56:0401009:153, разрешенное использование: для эксплуатации пристроя к зданию склада), ул. Крупской, 5, корпус 2, литер У4. (Ранее торги не проводились).

Более подробная информация по объекту торгов указана в таблице показателей.

ДЛЯ УЧАСТИЯ В АУКЦИОНЕ НЕОБХОДИМО ПРЕДСТАВИТЬ:

1. Заявку на участие в аукционе в двух экземплярах *(приложения № 2, 3).*

2. Копию платежного документа, подтверждающего внесение задатка. Величина задатка указана в таблице показателей.

Реквизиты для перечисления задатка:

Получатель: Наименование получателя: Финансовое управление Администрации города Нижний Тагил (л./сч. 05901002380, КУМИ)

ИНН 6623073720 КПП 662301001

БИК 046510000 ОКАТО 65476000000

Расчетный счет 40302810700005000003

Банк получателя: РКЦ г. Нижний Тагил.

3. Юридические лица дополнительно предоставляют:

нотариально заверенные копии учредительных документов;

решение в письменной форме соответствующего органа управления заявителя о приобретении имущества (если это необходимо в соответствии с учредительными документами претендента и законодательством государства, в котором зарегистрирован претендент);

документ, который подтверждает полномочия руководителя юридического лица на осуществление действий от имени юридического лица (копия решения о назначении этого лица или о его избрании) и в соответствии с которым руководитель юридического лица обладает правом действовать от имени юридического лица без доверенности;

документ, содержащий сведения о доле Российской Федерации, субъекта Российской Федерации или муниципального образования в уставном капитале юридического лица (реестр владельцев акций либо выписка из него или заверенное печатью юридического лица и подписанное его руководителем письмо);

Все листы документов, представляемых одновременно с заявкой, либо отдельные тома данных документов должны быть прошиты, пронумерованы, скреплены печатью претендента (для юридического лица) и подписаны претендентом или его представителем.

4. К заявке прилагается подписанная претендентом опись предоставленных документов в двух экземплярах.

5. В случае подачи заявки представителем претендента предъявляется надлежаще оформленная доверенность.

ОГРАНИЧЕНИЕ: доля Российской Федерации, субъектов Российской Федерации, муниципальных образований не должна превышать 25% уставного капитала претендента.

ВНИМАНИЕ: к участию в аукционе будут допускаться только те претенденты, суммы задатка которых поступят на расчетный счет <u>не позднее 10.04.2012 г.</u> Документом, подтверждающим поступление задатка на счет, указанный в информационном сообщении, является выписка с этого счета. Задаток перечисляется только после заключения с комитетом договора о задатке *(приложение № 4).* Данное сообщение является публичной офертой для заключения договора о задатке в соответствии со статьей 437 Гражданского кодекса Российской Федерации.

Суммы задатков возвращаются участникам аукциона, за исключением победителя, в течение пяти дней с даты подведения итогов аукциона.

До признания претендента участником аукциона он имеет право посредством уведомления в письменной форме отозвать зарегистрированную заявку. В случае отзыва претендентом в установленном порядке заявки до даты окончания приема заявок поступивший от претендента задаток подлежит возврату в срок не позднее, чем пять дней со дня поступления уведомления об отзыве заявки. В случае отзыва претендентом заявки позднее даты окончания приема заявок задаток возвращается в порядке, установленном для участников аукциона.

При уклонении или отказе победителя аукциона от заключения в установленный срок договора купли-продажи имущества задаток ему не возвращается, и он утрачивает право на заключение указанного договора.

Для ознакомления с объектом и получения дополнительных сведений о нем Вы можете обратиться в комиссию по проведению аукциона.

Заявки на участие в аукционе с прилагаемыми документами принимаются с 16.03.2012 г. по адресу: г. Нижний Тагил, ул. Пархоменко, 1а, кабинет № 250, тел. 96-04-30 (комиссия по проведению аукциона). Время приема заявок с 9.00 до 12.00, с 13.00 до 17.00.

Последний день приема заявок на участие в аукционе 10.04.2012 г., до 17.00. Дата определения участников аукциона 12.04.2012 г.

АУКЦИОН СОСТОИТСЯ 27.04.2012 г., в 11.30, по адресу: ул. Пархоменко, 1а, кабинет № 259. Регистрация участников: 27.04.2012 г., с 9.30 до 10.00, кабинет № 250. Подведение итогов аукциона: 27.04.2012 г., в 14.00, кабинет № 259.

Показатели	Пристрой к зданию склада с земельным участком, ул. Крупской, 5, корпус 2, литер У4
1. Начальная цена продажи (руб.)	120 000
2. Шаг аукциона (руб.)	6 000
3. Общая полезная площадь (кв. м)*	79,3
4. Площадь земельного участка (кв. м)	975
5. Год постройки	1959
6. Степень износа (%)*	68
7. Выкупная цена земельного участка (руб.)	
для физических лиц;	165 501,88
для коммерческих организаций или индивидуальных предпринимателей	49 256,51
8. Величина задатка (руб.)	12 000

* по данным технической инвентаризации

Муниципальное казенное учреждение
«Комитет по управлению муниципальным имуществом
Администрации города Нижний Тагил»

на основании Постановления Администрации города от 21.02.2012 № 291

ОБЪЯВЛЯЕТ О ПРОВЕДЕНИИ ОТКРЫТЫХ АУКЦИОННЫХ ТОРГОВ ПО ПРОДАЖЕ МУНИЦИПАЛЬНОГО ИМУЩЕСТВА

Победителем аукциона признается лицо, предложившее наиболее высокую цену за выставленное на аукцион имущество. Предложения о цене заявляются участниками открыто в ходе проведения торгов.

Уведомление о признании участника аукциона победителем и копия протокола об итогах аукциона выдаются победителю или его уполномоченному представителю под расписку либо высылается ему по почте не позднее 5 дней с даты утверждения протокола комитетом по управлению муниципальным имуществом (далее – комитет). Аукцион проводится не ранее чем через десять рабочих дней со дня признания претендентов участниками аукциона.

Договор купли-продажи *(приложение № 1)* заключается между комитетом и победителем аукциона не позднее 15 рабочих дней после утверждения протокола об итогах аукциона.

Форма и сроки платежа – единовременные, в соответствии с договором купли-продажи.

ОБЪЕКТ ТОРГОВ:

Первый лот: административно-бытовое здание (объект, поврежденный в результате ненадлежащей эксплуатации), с земельным участком (кадастровый номер: 66:56:0402005:61, разрешенное использование: для эксплуатации административно-бытового здания), ул. Ушинского, 20. (Ранее торги не проводились).

Более подробная информация по объекту торгов указана в таблице показателей.

ДЛЯ УЧАСТИЯ В АУКЦИОНЕ НЕОБХОДИМО ПРЕДСТАВИТЬ:

1. Заявку на участие в аукционе в двух экземплярах *(приложения № 2, 3)*.

2. Копию платежного документа, подтверждающего внесение задатка. Величина задатка указана в таблице показателей.

Реквизиты для перечисления задатка:

Получатель: Наименование получателя: Финансовое управление Администрации города Нижний Тагил (л./сч. 05901002380, КУМИ)

ИНН 6623073720 КПП 662301001

БИК 046510000 ОКАТО 65476000000

Расчетный счет 40302810700005000003

Банк получателя: РКЦ г. Нижний Тагил.

3. Юридические лица дополнительно предоставляют:

нотариально заверенные копии учредительных документов;

решение в письменной форме соответствующего органа управления заявителя о приобретении имущества (если это необходимо в соответствии с учредительными документами претендента и законодательством государства, в котором зарегистрирован претендент);

документ, который подтверждает полномочия руководителя юридического лица на осуществление действий от имени юридического лица (копия решения о назначении этого лица или о его избрании) и в соответствии с которым руководитель юридического лица обладает правом действовать от имени юридического лица без доверенности;

документ, содержащий сведения о доле Российской Федерации, субъекта Российской Федерации или муниципального образования в уставном капитале юридического лица (реестр владельцев акций либо выписка из него или заверенное печатью юридического лица и подписанное его руководителем письмо);

Все листы документов, представляемых одновременно с заявкой, либо отдельные тома данных документов должны быть прошиты, пронумерованы, скреплены печатью претендента (для юридического лица) и подписаны претендентом или его представителем.

4. К заявке прилагается подписанная претендентом опись предоставленных документов в двух экземплярах.

5. В случае подачи заявки представителем претендента предъявляется надлежаще оформленная доверенность.

ОГРАНИЧЕНИЕ: доля Российской Федерации, субъектов Российской Федерации, муниципальных образований не должна превышать 25% уставного капитала претендента.

ВНИМАНИЕ: к участию в аукционе будут допускаться только те претенденты, суммы задатка которых поступят на расчетный счет <u>не позднее 10.04.2012 г.</u> Документом, подтверждающим поступление задатка на счет, указанный в информационном сообщении, является выписка с этого счета. Задаток перечисляется только после заключения с комитетом договора о задатке *(приложение № 4)*. Данное сообщение является публичной офертой для заключения договора о задатке в соответствии со статьей 437 Гражданского кодекса Российской Федерации.

Суммы задатков возвращаются участникам аукциона, за исключением победителя, в течение пяти дней с даты подведения итогов аукциона.

До признания претендента участником аукциона он имеет право посредством уведомления в письменной форме отозвать зарегистрированную заявку. В случае отзыва претендентом в установленном порядке заявки до даты окончания приема заявок поступивший от претендента задаток подлежит возврату в срок не позднее, чем пять дней со дня поступления уведомления об отзыве заявки. В случае отзыва претендентом заявки позднее даты окончания приема заявок задаток возвращается в порядке, установленном для участников аукциона.

При уклонении или отказе победителя аукциона от заключения в установленный срок договора купли-продажи имущества задаток ему не возвращается, и он утрачивает право на заключение указанного договора.

Для ознакомления с объектом и получения дополнительных сведений о нем Вы можете обратиться в комиссию по проведению аукциона.

Заявки на участие в аукционе с прилагаемыми документами принимаются с 16.03.2012 г. по адресу: г. Нижний Тагил, ул. Пархоменко, 1а, кабинет № 250, тел. 96-04-30 (комиссия по проведению аукциона). Время приема заявок с 9.00 до 12.00, с 13.00 до 17.00.

Последний день приема заявок на участие в аукционе 10.04.2012 г., до 17.00. Дата определения участников аукциона 12.04.2012 г.

АУКЦИОН СОСТОИТСЯ 27.04.2012 г., в 12.00, по адресу: ул. Пархоменко, 1а, кабинет № 259. Регистрация участников: 27.04.2012 г., с 9.30 до 10.00, кабинет № 250. Подведение итогов аукциона: 27.04.2012 г., в 14.00, кабинет № 259.

Показатели	Административно-бытовое здание (объект, поврежденный в результате ненадлежащей эксплуатации), с земельным участком, ул. Ушинского, 20
1. Начальная цена продажи (руб.)	130 000
2. Шаг аукциона (руб.)	6 500
3. Общая полезная площадь (кв. м)*	----
4. Площадь земельного участка (кв. м)	5 220
5. Год постройки	не установлен
6. Степень износа (%)*	Степень сохранности здания 23%
7. Выкупная цена земельного участка (руб.)	
для физических лиц;	2 621 693,84
для коммерческих организаций или индивидуальных предпринимателей	780 266,03
8. Величина задатка (руб.)	13 000

* по данным технической инвентаризации

Муниципальное казенное учреждение
«Комитет по управлению муниципальным имуществом
Администрации города Нижний Тагил»

на основании Постановления Администрации города от 21.02.2012 № 300

ОБЪЯВЛЯЕТ О ПРОВЕДЕНИИ ОТКРЫТЫХ АУКЦИОННЫХ ТОРГОВ ПО ПРОДАЖЕ МУНИЦИПАЛЬНОГО ИМУЩЕСТВА

Победителем аукциона признается лицо, предложившее наиболее высокую цену за выставленное на аукцион имущество. Предложения о цене заявляются участниками открыто в ходе проведения торгов.

Уведомление о признании участника аукциона победителем и копия протокола об итогах аукциона выдаются победителю или его уполномоченному представителю под расписку либо высылается ему по почте не позднее 5 дней с даты утверждения протокола комитетом по управлению муниципальным имуществом (далее – комитет). Аукцион проводится не ранее чем через десять рабочих дней со дня признания претендентов участниками аукциона.

Договор купли-продажи *(приложение № 1)* заключается между комитетом и победителем аукциона не позднее 15 рабочих дней после утверждения протокола об итогах аукциона.

Форма и сроки платежа – единовременные, в соответствии с договором купли-продажи.

ОБЪЕКТ ТОРГОВ:

Первый лот: нежилое помещение. Номера на поэтажном плане: № 23 по поэтажному плану цокольного этажа, ул. Верхняя Черепанова, 56. (Ранее торги не проводились).

Объект обременен договором аренды от 17.12.2009 г. № 877 сроком действия по 15.12.2014 г., заключенным между муниципальным казенным учреждением «Комитет по управлению муниципальным имуществом Администрации города Нижний Тагил», с одной стороны, и ООО «РуПромСтрой», с другой стороны.

Более подробная информация по объекту торгов указана в таблице показателей.

ДЛЯ УЧАСТИЯ В АУКЦИОНЕ НЕОБХОДИМО ПРЕДСТАВИТЬ:

1. Заявку на участие в аукционе в двух экземплярах *(приложения № 2, 3)*.

2. Копию платежного документа, подтверждающего внесение задатка. Величина задатка указана в таблице показателей.

Реквизиты для перечисления задатка:

Получатель: Наименование получателя: Финансовое управление Администрации города Нижний Тагил (л./сч. 05901002380, КУМИ)

ИНН 6623073720 КПП 662301001

БИК 046510000 ОКАТО 65476000000

Расчетный счет 40302810700005000003

Банк получателя: РКЦ г. Нижний Тагил.

3. Юридические лица дополнительно предоставляют:

нотариально заверенные копии учредительных документов;

решение в письменной форме соответствующего органа управления заявителя о приобретении имущества (если это необходимо в соответствии с учредительными документами претендента и законодательством государства, в котором зарегистрирован претендент);

документ, который подтверждает полномочия руководителя юридического лица на осуществление действий от имени юридического лица (копия решения о назначении этого лица или о его избрании) и в соответствии с которым руководитель юридического лица обладает правом действовать от имени юридического лица без доверенности;

документ, содержащий сведения о доле Российской Федерации, субъекта Российской Федерации или муниципального образования в уставном капитале юридического лица (реестр владельцев акций либо выписка из него или заверенное печатью юридического лица и подписанное его руководителем письмо);

Все листы документов, представляемых одновременно с заявкой, либо отдельные тома данных документов должны быть прошиты, пронумерованы, скреплены печатью претендента (для юридического лица) и подписаны претендентом или его представителем.

4. К заявке прилагается подписанная претендентом опись предоставленных документов в двух экземплярах.

5. В случае подачи заявки представителем претендента предъявляется надлежаще оформленная доверенность.

ОГРАНИЧЕНИЕ: доля Российской Федерации, субъектов Российской Федерации, муниципальных образований не должна превышать 25% уставного капитала претендента.

ВНИМАНИЕ: к участию в аукционе будут допускаться только те претенденты, суммы задатка которых поступят на расчетный счет <u>не позднее 10.04.2012 г.</u> Документом, подтверждающим поступление задатка на счет, указанный в информационном сообщении, является выписка с этого счета. Задаток перечисляется только после заключения с комитетом договора о задатке *(приложение № 4)*. Данное сообщение является публичной офертой для заключения договора о задатке в соответствии со статьей 437 Гражданского кодекса Российской Федерации.

Суммы задатков возвращаются участникам аукциона, за исключением победителя, в течение пяти дней с даты подведения итогов аукциона.

До признания претендента участником аукциона он имеет право посредством уведомления в письменной форме отозвать зарегистрированную заявку. В случае отзыва претендентом в установленном порядке заявки до даты окончания приема заявок поступивший от претендента задаток подлежит возврату в срок не позднее, чем пять дней со дня поступления уведомления об отзыве заявки. В случае отзыва претендентом заявки позднее даты окончания приема заявок задаток возвращается в порядке, установленном для участников аукциона.

При уклонении или отказе победителя аукциона от заключения в установленный срок договора купли-продажи имущества задаток ему не возвращается, и он утрачивает право на заключение указанного договора.

Для ознакомления с объектом и получения дополнительных сведений о нем Вы можете обратиться в комиссию по проведению аукциона.

Заявки на участие в аукционе с прилагаемыми документами принимаются с 16.03.2012 г. по адресу: г. Нижний Тагил, ул. Пархоменко, 1а, кабинет № 250, тел. 96-04-30 (комиссия по проведению аукциона). Время приема заявок с 9.00 до 12.00, с 13.00 до 17.00.

Последний день приема заявок на участие в аукционе 10.04.2012 г., до 17.00. Дата определения участников аукциона 12.04.2012 г.

АУКЦИОН СОСТОИТСЯ 27.04.2012 г., в 12.30, по адресу: ул. Пархоменко, 1а, кабинет № 259. Регистрация участников: 27.04.2012 г., с 9.30 до 10.00, кабинет № 250. Подведение итогов аукциона: 27.04.2012 г., в 14.00, кабинет № 259.

Показатели	Нежилое помещение. Номера на поэтажном плане: № 23 по поэтажному плану цокольного этажа, ул. Верхняя Черепанова, 56
1. Начальная цена продажи (руб.)	920 000
2. Шаг аукциона (руб.)	46 000
3. Общая полезная площадь (кв. м)*	55,7
4. Площадь земельного участка (кв. м)	----
5. Год постройки	1984
6. Степень износа (%)*	24
7. Выкупная цена земельного участка (руб.)	
для физических лиц;	--------
для коммерческих организаций или индивидуальных предпринимателей	--------
8. Величина задатка (руб.)	92 000

* по данным технической инвентаризации

ПРОЕКТ *(приложение № 1)*

Регистрационный № _____

ДОГОВОР № _____
купли-продажи муниципального недвижимого имущества

г. Нижний Тагил «____» _____ 2012 г.

Муниципальное казенное учреждение «Комитет по управлению муниципальным имуществом Администрации города Нижний Тагил», именуемое в дальнейшем «Продавец», в лице председателя комитета Хватаева Вадима Владимировича, действующего на основании Положения о комитете, Федерального закона от 21.12.2001 г. № 178-ФЗ «О приватизации государственного и муниципального имущества», с одной стороны и _____
(наименование для юр. лица),
именуемый в дальнейшем «Покупатель», с другой стороны, заключили настоящий Договор о нижеследующем:

Статья 1. ПРЕДМЕТ ДОГОВОРА

1.1. В соответствии с итоговым протоколом заседания аукционной комиссии от ___.___.2012 г., Продавец продает, а Покупатель приобретает (Наименование имущества (_____ _____), расположенные по адресу: г. Нижний Тагил, улица _____ (далее «Объект»).

Состав и стоимость Объекта указаны в Приложении № 1 к настоящему Договору, являющемуся его неотъемлемой частью.

1.2. На момент заключения настоящего Договора Объект находится в муниципальной собственности. Продавец подтверждает что, Объект не обременен правами третьих лиц, никому не запродан, не заложен, в споре и под запрещением (арестом) не состоит.

1.3. Передача Объекта Покупателю подтверждается передаточным актом, подписываемым Продавцом и Покупателем.

1.4. Объект обременен договором аренды от _____ № _____ сроком действия по _____, заключенным между муниципальным казенным учреждением «Комитет по управлению муниципальным имуществом Администрации города Нижний Тагил», с одной стороны, и _____, с другой стороны. *

Статья 2. ЦЕНА И ПОРЯДОК РАСЧЕТОВ

2.1. Продажная цена Объекта, являющегося предметом настоящего Договора, составляет _____ (_____) рублей.

2.2. Указанную сумму Покупатель обязуется перечислить на расчетный счет Продавца в течении тридцати календарных дней со дня подписания настоящего Договора.

2.3. Покупатель также обязуется оплатить НДС с указанной в п.2.1. продажной цены.

2.4. Задаток, внесенный Покупателем на счет Продавца, засчитывается в счет оплаты приобретаемого Объекта.

Статья 3. ОТВЕТСТВЕННОСТЬ СТОРОН

3.1. За неисполнение или ненадлежащее исполнение договорных обязательств, стороны несут ответственность в соответствии с действующим законодательством РФ.

3.2. В случае просрочки внесения платежа, предусмотренного ст. 2 настоящего Договора, Покупатель уплачивает Продавцу в течение тридцати календарных дней штраф в размере 10 (десяти) процентов от суммы просроченного платежа.

3.3. Если по истечении десяти дней после окончания срока, установленного п.2.2. настоящего Договора, Покупатель не оплатит продажную цену Объекта, то это считается отказом от его приобретения, а настоящий договор в этом случае считается аннулированным (расторгнутым). Кроме того, в данном случае Покупатель уплачивает Продавцу штраф в размере 20 (двадцати) процентов от продажной цены Объекта в течение 5 календарных дней после аннулирования (расторжения) настоящего договора.

3.4. В случае установления факта незаконного происхождения средств, используемых Покупателем при совершении платежей, а также недостоверности представленных сведений о происхождении этих средств, настоящий Договор признается недействительным в порядке, установленном законодательством РФ.

3.5. Споры, возникающие между сторонами при исполнении настоящего Договора, рассматриваются в порядке установленном законодательством РФ.

Статья 4. ОСОБЫЕ УСЛОВИЯ

4.1. Покупатель обязан в течении двадцати дней после полной оплаты продажной цены Объекта зарегистрировать право собственности на Объект в органе, осуществляющем государственную регистрацию прав на недвижимое имущество и сделок с ним. Регистрацию права собственности на Объект покупатель осуществляет за свой счет.

4.2. В случае проведения капитального ремонта, реконструкции помещений (здания), а также изменения назначения Имущества, Покупатель обязан обратиться в городской комитет по архитектуре и градостроительству и орган охраны объектов культурного наследия для определения возможности реконструкции и оформления надлежащей документации.

4.3. Покупатель обязан обеспечивать доступ представителей специализированных предприятий для устранения аварий, осмотра инженерного оборудования, установок электро-, тепло-, водоснабжения, Объекта, приборов учета и контроля.

4.4. Взаимоотношения сторон, не урегулированные настоящим Договором, регламентируются действующим законодательством.

4.5. В случае изменения условий Договора стороны составляют дополнительное соглашение.

4.6. Настоящий Договор считается заключенным с момента его подписания сторонами.

4.7. Право собственности на Объект переходит к Покупателю с момента государственной регистрации этого права.

4.8. В период с момента подписания настоящего договора и до государственной регистрации Объекта Покупатель полностью принимает на себя риск его повреждения или гибели.

4.9. Кроме того, Покупатель обязуется в указанный в п. 4.8. период производить в полном объеме и своевременно все необходимые коммунальные платежи, а также осуществлять текущий ремонт Объекта.

4.10. Настоящий Договор составлен в четырех экземплярах, имеющих одинаковую юридическую силу, один из которых передается в орган, осуществляющий государственную регистрацию прав на недвижимое имущество и сделок с ним, один Покупателю, два находятся у Продавца.

Статья 5. ЮРИДИЧЕСКИЕ АДРЕСА И РЕКВИЗИТЫ СТОРОН

ПРОДАВЕЦ: Муниципальное казенное учреждение «Комитет по управлению муниципальным имуществом администрации города Нижний Тагил», 622034, г. Нижний Тагил, ул. Пархоменко, 1а

Получатель УФК по Свердловской области (КУМИ)

ИНН 6623000472, КПП 662301001, Р/с 40101810500000010010 в ГРКЦ ГУ Банка России по Свердловской области, ОКАТО 65476000000, БИК 046577001

КБК 90211402043040001410 – недвижимое имущество

ПОКУПАТЕЛЬ: Адрес: 622_____, город _____, область _____ ул. _____, д. __, кв. __

паспорт: ____ _____ выдан _____ дата выдачи ___.___._____ г.

для юр. лиц

Наименование организации «_____»

Адрес: 622_____, город _____, область _____ ул. _____

Р/счет _____ в _____

К/счет _____ БИК _____

ИНН _____ КПП _____ ОГРН _____

ОКПО _____

Тел. _____

ОТ ПРОДАВЦА ОТ ПОКУПАТЕЛЯ

_____ В. В. Хватаев _____

М.П. М.П.

Настоящий Договор зарегистрирован в комитете по управлению муниципальным имуществом за № _____

«____» _____ 2012 г.

* Пункт 1.4. включается в текст при наличии обременения.

(приложение № 2)

ПРОДАВЦУ

_____
(полное наименование Продавца)

_____

ЗАЯВКА НА УЧАСТИЕ В АУКЦИОНЕ
(физического лица)

«____» _____ 2012 г.

_____,
(фамилия, имя, отчество и паспортные данные физического лица, подающего заявку)

_____,

именуемый далее Претендент, принимая решение об участии в аукцион по продаже находящегося в муниципальной собственности имущества:

_____
(наименование имущества, его основные характеристики и местонахождение)

_____

_____

_____

_____

_____,

обязуюсь:

1) соблюдать условия аукциона, содержащиеся в информационном сообщении о проведении аукциона, опубликованном на официальном сайте Российской Федерации torgi.gov.ru от ___.___. 2012 г., а также порядок проведения аукциона, установленный Федеральным Законом от 21.12.01 г. № 178-ФЗ «О приватизации государственного и муниципального имущества», Положением о продаже на аукционе государственного или муниципального имущества, утвержденным Постановлением Правительства Российской Федерации от 12 августа 2002 г. № 585;

2) в случае признания победителем аукциона заключить с Продавцом договор купли-продажи не позднее 15 дней после утверждения протокола об итогах аукциона и уплатить Продавцу стоимость имущества, установленную по результатам аукциона, в сроки, определяемые договором купли-продажи.

Адрес и банковские реквизиты Претендента:

_____

_____

_____

Приложения:

1. Платежное поручение с отметкой банка об исполнении, подтверждающее внесение Претендентом установленной суммы задатка.

2. Подписанная Претендентом опись представляемых документов (в 2 экземплярах).

Подпись Претендента (его полномочного представителя)

_____

«____» _____ 2012 г.

Заявка принята Продавцом:

час. ____ мин. ____ «___» _____ 2012 г. за № _____

Подпись уполномоченного лица Продавца

_____

(приложение № 3)

ПРОДАВЦУ

_____
(полное наименование Продавца)

ЗАЯВКА НА УЧАСТИЕ В АУКЦИОНЕ

«____» _____ 2012 г.

_____,
(полное наименование юридического лица, подающего заявку)

именуемый далее Претендент,

в лице _____,
(фамилия, имя, отчество, должность)

действующего на основании

_____, принимая решение об участии в аукционе по продаже находящегося в муниципальной собственности имущества:

_____
(наименование имущества, его основные характеристики и местонахождение)

_____

_____

_____

_____

_____,

обязуюсь:

1) соблюдать условия аукциона, содержащиеся в информационном сообщении о проведении аукциона, опубликованном на официальном сайте Российской Федерации torgi.gov.ru от ___.___. 2012 г., а также порядок проведения аукциона, установленный Федеральным Законом от 21.12.01 г. № 178-ФЗ «О приватизации государственного и муниципального имущества», Положением о продаже на аукционе государственного или муниципального имущества, утвержденным Постановлением Правительства Российской Федерации от 12 августа 2002 г. № 585;

2) в случае признания победителем аукциона заключить с Продавцом договор купли-продажи не позднее 15 дней после утверждения протокола об итогах аукциона и уплатить Продавцу стоимость имущества, установленную по результатам аукциона, в сроки, определяемые договором купли-продажи.

Адрес и банковские реквизиты Претендента:

_____

_____

_____

Приложения:

1. Нотариально заверенные копии учредительных документов;

2. Копию платежного документа (с указанием ИНН плательщика), подтверждающего внесение задатка.

3. Решение в письменной форме соответствующего органа управления о приобретении имущества (если это необходимо в соответствии с учредительными документами претендента и законодательством государства, в котором зарегистрирован претендент);

4. Документ, который подтверждает полномочия руководителя юридического лица на осуществление действий от имени юридического лица (копия решения о назначении этого лица или о его избрании) и в соответствии с которым руководитель юридического лица обладает правом действовать от имени юридического лица без доверенности;

5. Документ, содержащий сведения о доле Российской Федерации, субъекта Российской Федерации или муниципального образования в уставном капитале юридического лица (реестр владельцев акций либо выписка из него или заверенное печатью юридического лица и подписанное его руководителем письмо);

Все листы документов, представляемых одновременно с заявкой, либо отдельные тома данных документов должны быть прошиты, пронумерованы, скреплены печатью претендента (для юридического лица) и подписаны претендентом или его представителем;

6. К заявке прилагается подписанная претендентом опись предоставленных документов в двух экземплярах;

7. В случае подачи заявки представителем претендента предъявляется надлежаще оформленная доверенность.

Подпись Претендента (его полномочного представителя)

_____

«____» _____ 2012 г.

Заявка принята Продавцом:

час. ____ мин. ____ «___» _____ 2012 г. за № _____

Подпись уполномоченного лица Продавца

_____

(приложение № 4)

ДОГОВОР О ЗАДАТКЕ

г. Нижний Тагил «____» _____ 2012 г.

Муниципальное казенное учреждение «Комитет по управлению муниципальным имуществом Администрации города Нижний Тагил», именуемый в дальнейшем «Продавец», в лице председателя комитета Хватаева Вадима Владимировича, действующего на основании Положения о комитете, Федерального Закона от 21.12.01г. № 178–ФЗ «О приватизации государственного и муниципального имущества» и одной стороны и _____
(наименование для юр. лица),
именуемое в дальнейшем «Претендент» с другой стороны, заключили договор о нижеследующем:

1. Для участия в аукционе Претендент обязуется внести денежный задаток в счет обеспечения оплаты приобретаемого на аукционе имущества (Наименование имущества (_____), ул. _____).

2. Размер задатка составляет _____ (_____) рублей.

3. Претендент обязан внести задаток на расчетный счет Продавца в срок, указанный в объявлении о проведении открытых аукционных торгов по продаже муниципального имущества, которое опубликовано на сайте torgi.gov.ru от __.__.2012г., но только после заключения и подписания сторонами настоящего договора.

4. Все платежи, предусмотренные настоящим Договором, уплачиваются по безналичному расчету строго в указанной сумме и дроблению не подлежат.

5. Взаимоотношения сторон, не урегулированные настоящим Договором, регламентируются действующим законодательством РФ.

6. Настоящий Договор считается заключенным с момента его подписания сторонами.

7. Настоящий Договор составлен в двух экземплярах, имеющих одинаковую юридическую силу, один из которых передается Претенденту, один находится у Продавца.

РЕКВИЗИТЫ СТОРОН:

ПРОДАВЕЦ: Муниципальное казенное учреждение «Комитет по управлению муниципальным имуществом Администрации города Нижний Тагил»
622034, г. Нижний Тагил, ул. Пархоменко, 1а,
Реквизиты для перечисления задатка:
Получатель: Финансовое управление Администрации города Нижний Тагил (л/с 05901002380 КУМИ),
ИНН 6623073720/КПП 662301001, БИК 046510000
Расчетный счет получателя: 40302810700005000003
Банк получателя: РКЦ г. Нижний Тагил ОКАТО 65476000000

ПОКУПАТЕЛЬ: Адрес: 622_____, город _____, область _____ ул. _____, д. __, кв. __

паспорт: ____ _____ выдан _____ дата выдачи ___.___._____ г.

для юр. лиц

Наименование организации «_____»

Адрес: 622_____, город _____, область _____ ул. _____

Р/счет _____ в _____

К/счет _____ БИК _____

ИНН _____ КПП _____ ОГРН _____

ОКПО _____

Тел. _____

ОТ ПРОДАВЦА ОТ ПРЕТЕНДЕНТА

_____ В. В. Хватаев _____

М.П.

Выборы депутатов Нижнетагильской городской Думы шестого созыва 4 марта 2012 года

Сведения из данных протоколов участковых избирательных комиссий, районных территориальных избирательных комиссий, Избирательной комиссии города Нижний Тагил по единому избирательному округу

Наименование территориальной избирательной комиссии/территории	Количество УИК	№ УИК	Приняло участие в выборах		Приняло участие в голосовании		Число избирателей, внесенных в список избирателей на момент окончания голосования	Число избирательных бюллетеней, полученных участковой избирательной комиссией	Число избирательных бюллетеней, выданных избирателям, проголосовавшим досрочно	Число бюллетеней, выданных участковой комиссией в помещении для голосования в день голосования	Число бюллетеней, выданных избирателям, проголосовавшим вне помещения для голосования	Число погашенных избирательных бюллетеней	Число избирательных бюллетеней, содержащихся в переносных ящиках для голосования	Число избирательных бюллетеней, содержащихся в стационарных ящиках для голосования	Число недействительных избирательных бюллетеней	Число действительных избирательных бюллетеней	Число открепительных удостоверений, полученных участковой избирательной комиссией	Число открепительных удостоверений, выданных участковой избирательной комиссией избирателям	Число избирателей, проголосовавших по открепительным удостоверениям на избирательном участке	Число погашенных на избирательном участке открепительных удостоверений	Число открепительных удостоверений, выданных избирателям территориальной избирательной комиссией	Число утраченных открепительных удостоверений	Число утраченных избирательных бюллетеней	Число избирательных бюллетеней, не учтенных при получении	1.Свердловское региональное отделение политической партии «Либерально-демократическая партия России»		2.Свердловское областное отделение политической партии «Коммунистическая партия Российской Федерации»		3.Нижнетагильское местное отделение Всероссийской политической партии «ЕДИНАЯ РОССИЯ»		4.Региональное отделение политической партии СПРАВЕДЛИВАЯ РОССИЯ в Свердловской области	
			абсолют.	*%*	*абсолют.*	*%*	*1*	*2*	*3*	*5*	*6*	*7*	*8*	*9*	*10*	*11*	*11а*	*11б*	*11в*	*11г*	*11д*	*11е*	*11ж*	*11з*	*12*		*13*		*14*		*15*	
Избирательная комиссия города Нижний Тагил	156		179653	61,68	179548	61,64	291287	236010	100	173258	6295	56358	6395	173153	7496	172052	3154	2007	1743	1147	16	0	0	1	16632	9,26%	27841	15,51%	88833	49,48%	38746	21,58%
Нижний Тагил, Дзержинская	47		64235	64,95	64172	64,89	98897	79890	0	62270	1965	15655	1965	62207	2602	61570	1000	354	323	646	0	0	0	0	5423	8,45%	9345	14,56%	35068	54,65%	11734	18,29%
		687	584	64,32	584	64,32	908	700	0	575	9	116	9	575	16	568	30	1	4	29	0	0	0	0	60	10,27%	65	11,13%	354	60,62%	89	15,24%
		2140	1389	70,05	1389	70,05	1983	1600	0	1322	67	211	67	1322	50	1339	20	7	25	13	0	0	0	0	112	8,06%	214	15,41%	719	51,76%	294	21,17%
		2141	1267	66,44	1267	66,44	1907	1500	0	1232	35	233	35	1232	55	1212	15	4	44	11	0	0	0	0	104	8,21%	193	15,23%	674	53,20%	241	19,02%
		2142	1087	68,15	1086	68,09	1595	1300	0	1033	54	213	54	1032	52	1034	15	1	2	14	0	0	0	0	92	8,47%	164	15,10%	567	52,21%	211	19,43%
		2143	1328	58,27	1328	58,27	2279	1800	0	1297	31	472	31	1297	54	1274	20	7	3	13	0	0	0	0	121	9,11%	161	12,12%	808	60,84%	184	13,86%
		2144	1260	66,46	1230	64,87	1896	1600	0	1233	27	340	27	1203	48	1182	15	7	4	8	0	0	0	0	108	8,78%	188	15,28%	661	53,74%	225	18,29%
		2145	1188	67,23	1188	67,23	1767	1390	0	1147	41	202	41	1147	42	1146	15	4	5	11	0	0	0	0	98	8,25%	213	17,93%	625	52,61%	210	17,68%
		2146	1106	64,60	1105	64,54	1712	1400	0	1074	32	294	32	1073	56	1049	15	8	2	7	0	0	0	0	84	7,60%	129	11,67%	653	59,10%	183	16,56%
		2147	1349	62,92	1349	62,92	2144	1700	0	1318	31	351	31	1318	79	1270	20	6	3	14	0	0	0	0	121	8,97%	184	13,64%	761	56,41%	204	15,12%
		2148	1490	69,69	1490	69,69	2138	1700	0	1437	53	210	53	1437	55	1435	20	12	3	8	0	0	0	0	127	8,52%	230	15,44%	835	56,04%	243	16,31%
		2149	1315	63,65	1315	63,65	2066	1700	0	1296	19	385	19	1296	61	1254	20	9	2	11	0	0	0	0	83	6,31%	175	13,31%	779	59,24%	217	16,50%
		2150	1266	67,13	1264	67,02	1886	1500	0	1251	15	234	15	1249	62	1202	20	13	8	7	0	0	0	0	104	8,23%	175	13,84%	700	55,38%	223	17,64%
		2151	1551	66,65	1550	66,61	2327	1900	0	1537	14	349	14	1536	49	1501	25	12	2	13	0	0	0	0	141	9,10%	199	12,84%	914	58,97%	247	15,94%
		2152	1492	65,84	1492	65,84	2266	1800	0	1478	14	308	14	1478	57	1435	25	3	5	22	0	0	0	0	111	7,44%	209	14,01%	844	56,57%	271	18,16%
		2153	1509	65,61	1509	65,61	2300	1900	0	1492	17	391	17	1492	36	1473	25	4	8	21	0	0	0	0	143	9,48%	192	12,72%	869	57,59%	269	17,83%
		2154	1296	62,55	1294	62,45	2072	1700	0	1262	34	404	34	1260	38	1256	20	6	10	14	0	0	0	0	103	7,96%	204	15,77%	720	55,64%	229	17,70%
		2155	1673	67,95	1673	67,95	2462	2000	0	1636	37	327	37	1636	46	1627	30	17	7	13	0	0	0	0	148	8,85%	253	15,12%	903	53,97%	323	19,31%
		2156	1579	60,11	1579	60,11	2627	2000	0	1518	61	421	61	1518	72	1507	30	8	5	22	0	0	0	0	119	7,54%	228	14,44%	859	54,40%	301	19,06%
		2157	1274	69,05	1274	69,05	1845	1600	0	1244	30	326	30	1244	60	1214	15	7	10	8	0	0	0	0	101	7,93%	189	14,84%	678	53,22%	246	19,31%
		2158	1425	61,05	1418	60,75	2334	1900	0	1379	46	475	46	1372	65	1353	25	9	4	16	0	0	0	0	138	9,73%	197	13,89%	765	53,95%	253	17,84%
		2159	1575	69,69	1575	69,69	2260	1700	0	1347	228	125	228	1347	61	1514	20	3	2	17	0	0	0	0	133	8,44%	215	13,65%	817	51,87%	349	22,16%
		2160	1452	67,76	1452	67,76	2143	1800	0	1428	24	348	24	1428	60	1392	20	7	5	13	0	0	0	0	116	7,99%	200	13,77%	776	53,44%	300	20,66%
		2161	1508	66,29	1507	66,24	2275	1900	0	1446	62	392	62	1445	62	1445	25	9	2	16	0	0	0	0	120	7,96%	213	14,13%	788	52,29%	324	21,50%
		2162	1569	65,62	1569	65,62	2391	2000	0	1520	49	431	49	1520	78	1491	25	4	1	21	0	0	0	0	116	7,39%	211	13,45%	889	56,66%	275	17,53%
		2163	1484	63,75	1484	63,75	2328	1900	0	1434	50	416	50	1434	45	1439	25	8	2	17	0	0	0	0	137	9,23%	242	16,31%	757	51,01%	303	20,42%
		2164	1427	63,51	1425	63,42	2247	1800	0	1387	40	373	40	1385	53	1372	25	13	2	12	0	0	0	0	100	7,02%	196	13,75%	757	53,12%	319	22,39%
		2165	1248	60,58	1246	60,49	2060	1600	0	1215	33	352	33	1213	60	1186	20	6	4	14	0	0	0	0	91	7,30%	164	13,16%	703	56,42%	228	18,30%
		2166	1267	62,11	1267	62,11	2040	1600	0	1245	22	333	22	1245	54	1213	20	9	2	11	0	0	0	0	120	9,47%	184	14,52%	695	54,85%	214	16,89%
		2167	1712	66,82	1712	66,82	2562	2000	0	1640	72	288	72	1640	50	1662	30	7	6	23	0	0	0	0	140	8,18%	251	14,66%	995	58,12%	276	16,12%
		2168	1780	64,45	1780	64,45	2762	2300	0	1735	45	520	45	1735	75	1705	30	5	2	25	0	0	0	0	146	8,20%	316	17,75%	903	50,73%	340	19,10%
		2169	1563	67,43	1562	67,39	2318	1900	0	1502	61	337	61	1501	63	1499	25	10	4	15	0	0	0	0	129	8,26%	296	18,95%	796	50,96%	278	17,80%
		2170	1399	70,41	1396	70,26	1987	1600	0	1361	38	201	38	1358	35	1361	20	4	3	16	0	0	0	0	110	7,88%	227	16,26%	752	53,87%	272	19,48%
		2171	1685	71,07	1685	71,07	2371	1900	0	1646	39	215	39	1646	63	1622	25	13	8	12	0	0	0	0	124	7,36%	304	18,04%	899	53,35%	295	17,51%
		2172	1126	60,51	1126	60,51	1861	1500	0	1099	27	374	27	1099	50	1076	15	5	6	10	0	0	0	0	112	9,95%	133	11,81%	649	57,64%	182	16,16%
		2173	1501	63,31	1501	63,31	2371	1900	0	1445	56	399	56	1445	65	1436	25	6	0	19	0	0	0	0	122	8,13%	179	11,93%	872	58,09%	263	17,52%
		2174	1206	68,14	1206	68,14	1770	1400	0	1165	41	194	41	1165	56	1150	15	5	5	10	0	0	0	0	106	8,79%	151	12,52%	702	58,21%	191	15,84%
		2175	1315	60,07	1314	60,03	2189	1700	0	1267	48	385	48	1266	80	1234	20	10	2	10	0	0	0	0	111	8,45%	167	12,71%	768	58,45%	188	14,31%
		2176	909	52,85	909	52,85	1720	1400	0	870	39	491	39	870	39	870	15	4	19	11	0	0	0	0	96	10,56%	134	14,74%	488	53,69%	152	16,72%
		2177	1397	69,50	1397	69,50	2010	1700	0	1371	26	303	26	1371	52	1345	20	6	2	14	0	0	0	0	109	7,80%	215	15,39%	775	55,48%	246	17,61%
		2178	1556	69,46	1555	69,42	2240	1900	0	1517	39	344	39	1516	87	1468	20	9	2	11	0	0	0	0	109	7,01%	260	16,72%	817	52,54%	282	18,14%
		2179	1366	67,06	1366	67,06	2037	1700	0	1332	34	334	34	1332	60	1306	20	7	3	13	0	0	0	0	113	8,27%	185	13,54%	790	57,83%	218	15,96%
		2180	1526	66,93	1526	66,93	2280	1800	0	1505	21	274	21	1505	53	1473	25	11	4	14	0	0	0	0	123	8,06%	222	14,55%	842	55,18%	286	18,74%
		2181	881	49,58	881	49,58	1777	1400	0	829	52	519	52	829	35	846	15	9	5	6	0	0	0	0	98	11,12%	97	11,01%	141	16,00%	510	57,89%
		2182	1361	61,72	1361	61,72	2205	1800	0	1324	37	439	37	1324	66	1295	20	13	30	7	0	0	0	0	152	11,17%	198	14,55%	744	54,67%	201	14,77%
		2183	1197	62,93	1197	62,93	1902	1500	0	1149	48	303	48	1149	61	1136	15	8	30	7	0	0	0	0	114	9,52%	191	15,96%	672	56,14%	159	13,28%
		2184	1121	60,11	1121	60,11	1865	1600	0	1085	36	479	36	1085	41	1080	20	10	14	10	0	0	0	0	102	9,10%	182	16,24%	658	58,70%	138	12,31%
		2185	1676	69,49	1668	69,15	2412	1900	0	1645	31	224	31	1637	45	1623	25	8	2	17	0	0	0	0	156	9,35%	250	14,99%	935	56,06%	282	16,91%
Нижний Тагил, Ленинская	54		56121	60,70	56093	60,67	92456	76600	100	53772	2249	20480	2349	53744	2412	53681	1055	758	727	297	16	0	0	1	5334	9,51%	9325	16,62%	25903	46,18%	13119	23,39%
		648	285	54,70	285	54,70	521	400	0	215	70	115	70	215	7	278	20	14	14	6	0	0	0	0	17	5,96%	31	10,88%	207	72,63%	23	8,07%
		654	811	63,91	811	63,91	1269	1000	0	734	77	189	77	734	33	778	15	15	30	0	0	0	0	0	94	11,59%	141	17,39%	411	50,68%	132	16,28%
		667	47	63,51	47	63,51	74	70	0	42	5	23	5	42	1	46	10	0	3	10	0	0	0	0	12	25,53%	6	12,77%	23	48,94%	5	10,64%
		691	132	66,67	132	66,67	198	180	0	99	33	48	33	99	6	126	10	7	3	3	0	0	0	0	6	4,55%	19	14,39%	91	68,94%	10	7,58%
		2187	1283	63,30	1282	63,25	2027	1700	0	1242	41	417	41	1241	68	1214	20	13	15	7	0	0	0	0	96	7,49%	234	18,25%	558	43,53%	326	25,43%
		2188	1049	62,22	1049	62,22	1686	1400	0	996	53	351	53	996	52	997	20	9	10	11	0	0	0	0	97	9,25%	167	15,92%	454	43,28%	279	26,60%
		2189	776	59,15	776	59,15	1312	1100	0	743	33	324	33	743	29	747	20	14	12	6	0	0	0	0	80	10,31%	137	17,65%	339	43,69%	191	24,61%
		2190	930	66,19	930	66,19	1405	1200	0	902	28	270	28	902	41	889	20	18	15	2	0	0	0	0	85	9,14%	182	19,57%	392	42,15%	230	24,73%
		2191	986	66,85	986	66,85	1475	1200	0	947	39	214	39	947	34	952	10	10	10	0	0	0	0	0	87	8,82%	175	17,75%	398	40,37%	292	29,61%
		2192	1085	63,56	1085	63,56	1707	1400	0	1044	41	315	41	1044	41	1044	20	20	4	0	1	0	0	0	96	8,85%	213	19,63%	481	44,33%	254	23,41%
		2193	1085	80,49	1085	80,49	1348	1300	0	848	237	215	237	848	35	1050	10	9	18	1	0	0	0	0	62	5,71%	202	18,62%	468	43,13%	318	29,31%
		2194	1443	58,75	1441	58,67	2456	2100	0	1405	38	657	38	1403	47	1394	30	28	24	2	0	0	0	0	144	9,99%	249	17,28%	645	44,76%	356	24,71%
		2195	1301	63,68	1301	63,68	2043	1700	0	1252	49	399	49	1252	47	1254	40	31	12	9	0	0	0	0	127	9,76%	215	16,53%	608	46,73%	304	23,37%
		2196	1113	60,79	1113	60,79	1831	1500	0	1089	24	387	24	1089	41	1072	20	7	11	13	0	0	0	0	107	9,61%	209	18,78%	473	42,50%	283	25,43%
		2197	1328	69,71	1327	69,66	1905	1600	0	1274	54	272	54	1273	69	1258	20	17	6	3	0	0	0	0	88	6,63%	246	18,54%	553	41,67%	371	27,96%
		2198	1222	63,45	1218	63,24	1926	1600	0	1193	29	378	29	1189	37	1181	20	20	15	0	1	0	0	0	88	7,22%	220	18,06%	562	46,14%	311	25,53%

		2199	1082	62,94	1082	62,94	1719	1400	0	1046	36	318	36	1046	42	1040	20	18	11	2	0	0	0	0	93	8,60%	159	14,70%	476	43,99%	312	28,84%
		2200	1151	66,57	1151	66,57	1729	1500	0	1108	43	349	43	1108	86	1065	20	15	13	5	0	0	0	0	104	9,04%	202	17,55%	467	40,57%	292	25,37%
		2201	1256	62,18	1256	62,18	2020	1800	0	1225	31	544	31	1225	48	1208	20	16	7	4	0	0	0	0	112	8,92%	209	16,64%	554	44,11%	333	26,51%
		2202	1165	61,80	1165	61,80	1885	1500	0	1126	39	335	39	1126	71	1094	25	19	17	6	0	0	0	0	106	9,10%	210	18,03%	561	48,15%	217	18,63%
		2203	1349	63,51	1348	63,47	2124	1800	0	1314	35	452	35	1313	66	1282	20	14	14	6	0	0	0	1	121	8,98%	201	14,91%	636	47,18%	324	24,04%
		2204	1462	63,48	1462	63,48	2303	2000	0	1426	36	538	36	1426	85	1377	25	20	8	5	0	0	0	0	142	9,71%	226	15,46%	639	43,71%	370	25,31%
		2205	1067	51,15	1067	51,15	2086	1800	0	918	149	733	149	918	41	1026	20	16	21	4	0	0	0	0	94	8,81%	203	19,03%	518	48,55%	211	19,78%
		2206	1086	59,51	1086	59,51	1825	1500	0	1034	52	414	52	1034	60	1026	20	14	7	6	0	0	0	0	83	7,64%	199	18,32%	517	47,61%	227	20,90%
		2207	1198	53,24	1198	53,24	2250	2000	0	1160	38	802	38	1160	62	1136	25	20	9	5	0	0	0	0	137	11,44%	150	12,52%	581	48,50%	268	22,37%
		2208	831	58,48	831	58,48	1421	1200	0	797	34	369	34	797	31	800	20	17	11	3	1	0	0	0	72	8,66%	135	16,25%	398	47,89%	195	23,47%
		2209	1003	64,17	1003	64,17	1563	1300	0	985	18	297	18	985	50	953	10	7	7	3	0	0	0	0	88	8,77%	165	16,45%	446	44,47%	254	25,32%
		2210	1464	57,39	1464	57,39	2551	2100	0	1432	32	636	32	1432	67	1397	30	24	10	6	0	0	0	0	131	8,95%	258	17,62%	676	46,17%	332	22,68%
		2211	1458	59,49	1457	59,45	2451	2100	0	1432	26	642	26	1431	44	1413	30	14	13	16	1	0	0	0	147	10,09%	265	18,19%	657	45,09%	344	23,61%
		2212	1556	63,74	1554	63,66	2441	2000	0	1440	116	444	116	1438	56	1498	30	17	15	13	2	0	0	0	138	8,88%	289	18,60%	759	48,84%	312	20,08%
		2213	1498	64,26	1498	64,26	2331	1800	0	1475	23	302	23	1475	61	1437	20	17	14	3	0	0	0	0	155	10,35%	240	16,02%	701	46,80%	341	22,76%
		2214	1335	63,21	1335	63,21	2112	1600	0	1295	40	265	40	1295	48	1287	30	21	21	9	0	0	0	0	137	10,26%	204	15,28%	637	47,72%	309	23,15%
		2215	1330	60,81	1330	60,81	2187	1700	0	1278	52	370	52	1278	44	1286	20	12	14	8	0	0	0	0	126	9,47%	215	16,17%	634	47,67%	311	23,38%
		2216	1167	62,91	1166	62,86	1855	1500	0	1150	17	333	17	1149	41	1125	20	16	10	4	0	0	0	0	99	8,49%	214	18,35%	544	46,66%	268	22,98%
		2217	1546	61,13	1546	61,13	2529	2100	0	1520	26	554	26	1520	58	1488	30	22	10	8	1	0	0	0	143	9,25%	256	16,56%	766	49,55%	323	20,89%
		2218	1379	58,46	1377	58,37	2359	1800	0	1351	28	421	28	1349	65	1312	30	19	8	11	2	0	0	0	139	10,09%	223	16,19%	639	46,41%	311	22,59%
		2219	1239	55,99	1238	55,94	2213	2000	0	1203	36	761	36	1202	52	1186	20	16	4	4	0	0	0	0	119	9,61%	191	15,43%	615	49,68%	261	21,08%
		2220	1413	61,81	1413	61,81	2286	2000	0	1400	13	587	13	1400	56	1357	20	19	9	1	1	0	0	0	154	10,90%	258	18,26%	624	44,16%	321	22,72%
		2221	1127	60,01	1127	60,01	1878	1600	0	1104	23	473	23	1104	49	1078	20	16	14	4	1	0	0	0	108	9,58%	198	17,57%	507	44,99%	265	23,51%
		2222	1204	49,53	1204	49,53	2431	1800	0	1156	48	596	48	1156	61	1143	20	14	14	6	2	0	0	0	133	11,05%	173	14,37%	631	52,41%	206	17,11%
		2223	516	42,09	516	42,09	1226	1000	0	468	48	484	48	468	17	499	10	6	13	4	0	0	0	0	64	12,40%	87	16,86%	257	49,81%	91	17,64%
		2225	266	50,00	266	50,00	532	400	0	237	29	134	29	237	10	256	10	2	10	8	0	0	0	0	35	13,16%	31	11,65%	129	48,50%	61	22,93%
		2226	916	48,13	909	47,77	1903	1600	0	889	27	684	27	882	40	869	20	16	11	4	0	0	0	0	96	10,56%	142	15,62%	391	43,01%	240	26,40%
		2227	704	45,89	704	45,89	1534	1200	0	680	24	496	24	680	48	656	10	0	12	10	1	0	0	0	65	9,23%	101	14,35%	345	49,01%	145	20,60%
		2228	817	59,81	817	59,81	1366	1100	0	805	12	283	12	805	23	794	20	17	9	3	1	0	0	0	83	10,16%	116	14,20%	345	42,23%	250	30,60%
		2229	1449	58,64	1447	58,56	2471	2000	0	1417	32	551	32	1415	48	1399	25	18	17	7	0	0	0	0	153	10,57%	219	15,13%	655	45,27%	372	25,71%
		2230	1049	57,10	1049	57,10	1837	1400	0	1015	34	351	34	1015	50	999	10	10	14	0	0	0	0	0	123	11,73%	144	13,73%	474	45,19%	258	24,59%
		2231	403	59,35	402	59,20	679	500	0	371	32	97	32	370	10	392	10	1	5	9	0	0	0	0	36	8,96%	59	14,68%	187	46,52%	110	27,36%
		2232	335	60,25	335	60,25	556	500	0	323	12	165	12	323	8	327	10	4	13	6	0	0	0	0	44	13,13%	60	17,91%	168	50,15%	55	16,42%
		2233	1353	68,47	1353	68,47	1976	1600	0	1322	31	247	31	1322	67	1286	30	23	9	7	1	0	0	0	133	9,83%	231	17,07%	618	45,68%	304	22,47%
		2234	1339	68,74	1339	68,74	1948	1600	0	1295	44	261	44	1295	53	1286	20	17	7	3	0	0	0	0	131	9,78%	214	15,98%	634	47,35%	307	22,93%
		2235	1187	59,47	1185	59,37	1996	1600	0	1114	73	413	73	1112	56	1129	20	9	6	11	0	0	0	0	104	8,78%	190	16,03%	571	48,19%	264	22,28%
		2236	400	100,00	400	100,00	400	500	0	394	6	100	6	394	36	364	0	0	115	0	0	0	0	0	92	23,00%	22	5,50%	200	50,00%	50	12,50%
		2237	145	48,33	145	48,33	300	250	100	42	3	105	103	42	14	131	10	0	3	10	0	0	0	0	8	5,52%	20	13,79%	83	57,24%	20	13,79%
Нижний Тагил, Тагилстроевская	55		59297	59,34	59283	59,32	99934	79520	0	57216	2081	20223	2081	57202	2482	56801	1099	895	693	204	0	0	0	0	5875	9,91%	9171	15,47%	27862	46,99%	13893	23,44%
		681	102	54,26	102	54,26	188	150	0	87	15	48	15	87	3	99	3	3	2	0	0	0	0	0	14	13,73%	11	10,78%	59	57,84%	15	14,71%
		690	306	52,76	306	52,76	580	550	0	203	103	244	103	203	6	300	10	10	4	0	0	0	0	0	27	8,82%	33	10,78%	204	66,67%	36	11,76%
		2238	445	70,52	445	70,52	631	460	0	278	167	15	167	278	23	422	0	0	12	0	0	0	0	0	38	8,54%	72	16,18%	221	49,66%	91	20,45%
		2239	1087	53,79	1087	53,79	2021	1600	0	1040	47	513	47	1040	55	1032	31	31	12	0	0	0	0	0	116	10,67%	141	12,97%	557	51,24%	218	20,06%
		2240	1027	48,86	1025	48,76	2102	1700	0	987	40	673	40	985	59	966	25	22	16	3	0	0	0	0	113	11,02%	158	15,41%	512	49,95%	183	17,85%
		2241	894	52,68	894	52,68	1697	1300	0	840	54	406	54	840	51	843	20	13	11	7	0	0	0	0	116	12,98%	146	16,33%	432	48,32%	149	16,67%
		2242	1173	60,84	1173	60,84	1928	1500	0	1151	22	327	22	1151	50	1123	15	9	13	6	0	0	0	0	129	10,99%	197	16,79%	539	45,95%	258	21,99%
		2243	1013	57,82	1013	57,82	1752	1400	0	988	25	387	25	988	48	965	15	9	13	6	0	0	0	0	109	10,76%	143	14,12%	512	50,54%	201	19,84%
		2244	1010	49,39	1008	49,29	2045	1600	0	990	20	590	20	988	39	969	20	20	10	0	0	0	0	0	101	10,02%	163	16,17%	500	49,60%	205	20,34%
		2245	1165	52,60	1165	52,60	2215	1700	0	1121	44	535	44	1121	62	1103	30	24	10	6	0	0	0	0	126	10,82%	186	15,97%	587	50,39%	204	17,51%
		2246	856	50,35	856	50,35	1700	1300	0	847	9	444	9	847	38	818	15	13	8	2	0	0	0	0	102	11,92%	133	15,54%	425	49,65%	158	18,46%
		2247	989	49,80	989	49,80	1986	1600	0	971	18	611	18	971	38	951	25	20	19	5	0	0	0	0	131	13,25%	129	13,04%	509	51,47%	182	18,40%
		2248	1047	59,56	1047	59,56	1758	1400	0	1023	24	353	24	1023	58	989	15	13	11	2	0	0	0	0	94	8,98%	158	15,09%	477	45,56%	260	24,83%
		2249	1027	55,97	1027	55,97	1835	1500	0	1005	22	473	22	1005	44	983	15	15	17	0	0	0	0	0	98	9,54%	155	15,09%	481	46,84%	249	24,25%
		2250	789	54,38	789	54,38	1451	1100	0	770	19	311	19	770	34	755	10	7	10	3	0	0	0	0	102	12,93%	117	14,83%	388	49,18%	148	18,76%
		2251	1251	56,81	1251	56,81	2202	1700	0	1231	20	449	20	1231	39	1212	24	17	42	7	0	0	0	0	157	12,55%	171	13,67%	629	50,28%	255	20,38%
		2252	1071	57,67	1071	57,67	1857	1500	0	1035	36	429	36	1035	41	1030	20	20	27	0	0	0	0	0	110	10,27%	158	14,75%	497	46,41%	265	24,74%
		2253	1031	59,49	1031	59,49	1733	1400	0	987	44	369	44	987	32	999	15	12	7	3	0	0	0	0	92	8,92%	146	14,16%	498	48,30%	263	25,51%
		2254	271	59,43	271	59,43	456	300	0	188	83	29	83	188	14	257	5	1	26	4	0	0	0	0	31	11,44%	26	9,59%	155	57,20%	45	16,61%
		2255	391	49,87	391	49,87	784	700	0	342	49	309	49	342	18	373	5	4	3	1	0	0	0	0	41	10,49%	65	16,62%	176	45,01%	91	23,27%
		2256	841	46,49	841	46,49	1809	1400	0	768	73	559	73	768	21	820	15	9	6	6	0	0	0	0	89	10,58%	137	16,29%	411	48,87%	183	21,76%
		2257	1289	62,69	1289	62,69	2056	1600	0	1242	47	311	47	1242	49	1240	20	18	10	2	0	0	0	0	104	8,07%	254	19,71%	591	45,85%	291	22,58%
		2258	1350	58,95	1350	58,95	2290	1800	0	1330	20	450	20	1330	54	1296	28	25	13	3	0	0	0	0	175	12,96%	209	15,48%	647	47,93%	265	19,63%
		2259	172	53,09	172	53,09	324	250	0	164	8	78	8	164	0	172	5	1	12	4	0	0	0	0	16	9,30%	23	13,37%	96	55,81%	37	21,51%
		2260	1084	63,92	1084	63,92	1696	1400	0	1042	42	316	42	1042	46	1038	25	20	10	5	0	0	0	0	86	7,93%	194	17,90%	489	45,11%	269	24,82%
		2261	691	65,31	690	65,22	1058	900	0	658	33	209	33	657	31	659	20	14	14	6	0	0	0	0	58	8,41%	131	18,99%	271	39,28%	199	28,84%
		2262	757	60,32	757	60,32	1255	1000	0	736	21	243	21	736	23	734	15	12	9	3	0	0	0	0	64	8,45%	129	17,04%	316	41,74%	225	29,72%
		2263	885	55,98	885	55,98	1581	1200	0	851	34	315	34	851	45	840	20	15	11	5	0	0	0	0	113	12,77%	130	14,69%	401	45,31%	196	22,15%
		2264	857	57,94	857	57,94	1479	1200	0	829	28	343	28	829	39	818	10	10	9	0	0	0	0	0	81	9,45%	151	17,62%	380	44,34%	206	24,04%
		2265	934	61,01	933	60,94	1531	1200	0	916	18	266	18	915	44	889	20	16	13	4	0	0	0	0	99	10,61%	150	16,08%	418	44,80%	222	23,79%
		2266	984	64,65	984	64,65	1522	1200	0	955	29	216	29	955	39	945	27	23	9	4	0	0	0	0	88	8,94%	188	19,11%	431	43,80%	238	24,19%
		2267	1037	63,23	1037	63,23	1640	1300	0	1012	25	263	25	1012	55	982	20	13	3	7	0	0	0	0	128	12,34%	159	15,33%	434	41,85%	261	25,17%
		2268	1402	62,12	1402	62,12	2257	1800	0	1339	63	398	63	1339	54	1348	25	25	19	0	0	0	0	0	140	9,99%	224	15,98%	679	48,43%	305	21,75%
		2269	1179	63,83	1179	63,83	1847	1500	0	1127	52	321	52	1127	51	1128	20	18	11	2	0	0	0	0	121	10,26%	191	16,20%	524	44,44%	292	24,77%
		2270	1656	62,59	1656	62,59	2646	2100	0	1618	38	444	38	1618	74	1582	30	28	7	2	0	0	0	0	169	10,21%	274	16,55%	710	42,87%	429	25,91%
		2271	1459	57,37	1459	57,37	2543	2000	0	1385	74	541	74	1385	58	1401	20	18	17	2	0	0	0	0	151	10,35%	245	16,79%	675	46,26%	330	22,62%
		2272	1238	60,72	1238	60,72	2039	1600	0	1200	38	362	38	1200	53	1185	25	11	14	14	0	0	0	0	130	10,50%	201	16,24%	552	44,59%	302	24,39%
		2273	1269	55,13	1269	55,13	2302	1800	0	1223	46	531	46	1223	41	1228	20	16	7	4	0	0	0	0	114	8,98%	219	17,26%	564	44,44%	331	26,08%
		2274	1445	57,64	1443	57,56	2507	2000	0	1425	20	555	20	1423	67	1376	20	16	7	4	0	0	0	0	158	10,95%	229	15,87%	656	45,46%	333	23,08%
		2275	1452	67,04	1452	67,04	2166	1700	0	1410	42	248	42	1410	70	1382	30	20	49	10	0	0	0	0	152	10,47%	182	12,53%	680	46,83%	368	25,34%
		2276	1354	63,60	1354	63,60	2129	1700	0	1324	30	346	30	1324	50	1304	30	30	8	0	0	0	0	0	106	7,83%	212	15,66%	689	50,89%	297	21,94%
		2277	1375	64,52	1374	64,48	2131	1700	0	1349	26	325	26	1348	54	1320	27	26	15	1	0	0	0	0	126	9,17%	181	13,17%	665	48,40%	348	25,33%
		2278	1502	64,55	1500	64,46	2327	1800	0	1470	32	298	32	1468	75	1425	20	15	10	5	0	0	0	0	121	8,07%	219	14,60%	720	48,00%	365	24,33%
		2279	1711	62,90	1711	62,90	2720	2100	0	1679	32	389	32	1679	70	1641	31	25	15	6	0	0	0	0	141	8,24%	278	16,25%	791	46,23%	431	25,19%
		2280	1326	64,65	1326	64,65	2051	1600	0	1319	7	274	7	1319	66	1260	25	22	9	3	0	0	0	0	100	7,54%	168	12,67%	639	48,19%	353	26,62%
		2281	1554	64,45	1553	64,41	2411	1900	0	1535	19	346	19	1534	47	1506	20	11	13	9	0	0	0	0	165	10,62%	239	15,39%	733	47,20%	369	23,76%
		2282	1546	57,99	1545	57,95	2666	2100	0	1500	46	554	46	1499	53	1492	30	30	10	0	0	0	0	0	145	9,39%	226	14,63%	741	47,96%	380	24,60%
		2283	1460	65,03	1460	65,03	2245	1800	0	1421	39	340	39	1421	43	1417	20	20	17	0	0	0	0	0	130	8,90%	266	18,22%	693	47,47%	328	22,47%
		2284	1376	63,56	1376	63,56	2165	1800	0	1348	28	424	28	1348	44	1332	25	24	8	1	0	0	0	0	110	7,99%	193	14,03%	674	48,98%	355	25,80%
		2285	1178	60,47	1178	60,47	1948	1600	0	1148	30	422	30	1148	45	1133	28	19	13	9	0	0	0	0	82	6,96%	173	14,69%	530	44,99%	348	29,54%
		2286	1559	61,11	1559	61,11	2551	2100	0	1546	13	541	13	1546	46	1513	40	32	10	8	0	0	0	0	154	9,88%	222	14,24%	697	44,71%	440	28,22%
		2287	1358	57,91	1358	57,91	2345	2000	0	1339	19	642	19	1339	47	1311	25	19	14	6	0	0	0	0	138	10,16%	190	13,99%	591	43,52%	392	28,87%
		2288	394	99,75	393	99,49	395	410	0	278	116	16	116	277	86	307	0	0	6	0	0	0	0	0	34	8,65%	43	10,94%	198	50,38%	32	8,14%
		2289	1281	60,65	1281	60,65	2112	1700	0	1260	21	419	21	1260	37	1244	20	13	12	7	0	0	0	0	106	8,27%	217	16,94%	569	44,42%	352	27,48%
		2290	1397	61,57	1397	61,57	2269	1800	0	1386	11	403	11	1386	53	1344	25	18	10	7	0	0	0	0	134	9,59%	216	15,46%	649	46,46%	345	24,70%

Выборы депутатов Нижнетагильской городской Думы шестого созыва 4 марта 2012 года

Сведения из протоколов участковых избирательных комиссий, районных территориальных избирательных комиссий, окружных избирательных комиссий по одномандатным избирательным округам

ОДНОМАНДАТНЫЙ ИЗБИРАТЕЛЬНЫЙ ОКРУГ № 1

Наименование территориальной избирательной комиссии/территории	Количество УИК	№ УИК	Приняло участие в выборах		Приняло участие в голосовании		Число избирателей, внесенных в список избирателей на момент окончания голосования	Число избирательных бюллетеней, полученных участковой избирательной комиссией	Число избирательных бюллетеней, выданных избирателям, проголосовавшим досрочно	Число бюллетеней, выданных участковой комиссией в помещении для голосования в день голосования	Число избирательных бюллетеней, выданных избирателям, проголосовавшим вне помещения для голосования	Число погашенных избирательных бюллетеней	Число избирательных бюллетеней, содержащихся в переносных ящиках для голосования	Число избирательных бюллетеней, содержащихся в стационарных ящиках для голосования	Число недействительных избирательных бюллетеней	Число действительных избирательных бюллетеней	Число утраченных избирательных бюллетеней	Число избирательных бюллетеней, не учтенных при получении	Бикеева Ирина Юрьевна		Галахов Андрей Анатольевич		Герасимов Олег Анатольевич		Казанцева Галина Ивановна		Полин Михаил Юрьевич	
			абсолют.	*%*	*абсолют.*	*%*	*1*	*2*	*3*	*5*	*6*	*7*	*8*	*9*	*10*	*11*	*11ж*	*11з*	*12*		*13*		*14*		*15*		*16*	
Окружная избирательная комиссия	12		14668	64,83	14613	64,59	22625	19019	0	14216	452	4351	452	14161	672	13941	0	0	953	6,52%	7328	50,15%	3655	25,01%	1260	8,62%	745	5,10%
Нижний Тагил, Дзержинская	12		14668	64,83	14613	64,59	22625	19019	0	14216	452	4351	452	14161	672	13941	0	0	953	6,52%	7328	50,15%	3655	25,01%	1260	8,62%	745	5,10%
		687	580	63,88	580	63,88	908	800	0	571	9	220	9	571	28	552	0	0	39	6,72%	154	26,55%	162	27,93%	63	10,86%	134	23,10%
		2140	1368	68,99	1368	68,99	1983	1700	0	1301	67	332	67	1301	54	1314	0	0	96	7,02%	624	45,61%	370	27,05%	160	11,70%	64	4,68%
		2141	1247	65,39	1247	65,39	1907	1600	0	1212	35	353	35	1212	60	1187	0	0	77	6,17%	704	56,46%	270	21,65%	82	6,58%	54	4,33%
		2142	1072	67,21	1071	67,15	1595	1300	0	1032	40	228	40	1031	45	1026	0	0	93	8,68%	570	53,22%	260	24,28%	61	5,70%	42	3,92%
		2145	1234	69,84	1184	67,01	1767	1440	0	1193	41	206	41	1143	44	1140	0	0	98	8,28%	596	50,34%	274	23,14%	131	11,06%	41	3,46%
		2146	1104	64,49	1103	64,43	1712	1500	0	1072	32	396	32	1071	53	1050	0	0	67	6,07%	611	55,39%	245	22,21%	83	7,52%	44	3,99%
		2166	1264	61,96	1264	61,96	2040	1700	0	1242	22	436	22	1242	62	1202	0	0	74	5,85%	564	44,62%	357	28,24%	112	8,86%	95	7,52%
		2167	1672	66,30	1672	66,30	2522	2100	0	1638	34	428	34	1638	70	1602	0	0	129	7,72%	930	55,62%	326	19,50%	147	8,79%	70	4,19%
		2172	1120	60,18	1119	60,13	1861	1500	0	1093	27	380	27	1092	73	1046	0	0	55	4,92%	560	50,04%	269	24,04%	111	9,92%	51	4,56%
		2173	1497	63,14	1495	63,05	2371	2000	0	1441	56	503	56	1439	85	1410	0	0	99	6,62%	724	48,43%	415	27,76%	109	7,29%	63	4,21%
		2174	1201	67,85	1201	67,85	1770	1590	0	1160	41	389	41	1160	44	1157	0	0	58	4,83%	652	54,29%	285	23,73%	114	9,49%	48	3,99%
		2175	1309	59,80	1309	59,80	2189	1789	0	1261	48	480	48	1261	54	1255	0	0	68	5,19%	639	48,82%	422	32,24%	87	6,65%	39	2,98%

ОДНОМАНДАТНЫЙ ИЗБИРАТЕЛЬНЫЙ ОКРУГ № 2

Наименование территориальной избирательной комиссии/территории	Количество УИК	№ УИК	Приняло участие в выборах		Приняло участие в голосовании		Число избирателей, внесенных в список избирателей на момент окончания голосования	Число избирательных бюллетеней, полученных участковой избирательной комиссией	Число избирательных бюллетеней, выданных избирателям, проголосовавшим досрочно	Число бюллетеней, выданных участковой комиссией в помещении для голосования в день голосования	Число избирательных бюллетеней, выданных избирателям, проголосовавшим вне помещения для голосования	Число погашенных избирательных бюллетеней	Число избирательных бюллетеней, содержащихся в переносных ящиках для голосования	Число избирательных бюллетеней, содержащихся в стационарных ящиках для голосования	Число недействительных избирательных бюллетеней	Число действительных избирательных бюллетеней	Число утраченных избирательных бюллетеней	Число избирательных бюллетеней, не учтенных при получении	Павлова Ольга Андреевна		Пергун Владимир Иванович		Фурман Владимир Юрьевич		Чапурин Никита Анатольевич	
			абсолют.	*%*	*абсолют.*	*%*	*1*	*2*	*3*	*5*	*6*	*7*	*8*	*9*	*10*	*11*	*11ж*	*11з*	*12*		*13*		*14*		*15*	
Окружная избирательная комиссия	10		14641	66,39	14635	66,36	22053	18705	0	14267	374	4064	374	14261	809	13826	0	0	595	4,07%	1479	10,11%	9511	64,99%	2241	15,31%
Нижний Тагил, Дзержинская	10		14641	66,39	14635	66,36	22053	18705	0	14267	374	4064	374	14261	809	13826	0	0	595	4,07%	1479	10,11%	9511	64,99%	2241	15,31%
		2163	1483	63,70	1482	63,66	2328	2000	0	1433	50	517	50	1432	85	1397	0	0	67	4,52%	149	10,05%	958	64,64%	223	15,05%
		2168	1774	64,23	1774	64,23	2762	2400	0	1729	45	626	45	1729	102	1672	0	0	72	4,06%	196	11,05%	1085	61,16%	319	17,98%
		2169	1559	67,26	1558	67,21	2318	2000	0	1498	61	441	61	1497	79	1479	0	0	65	4,17%	164	10,53%	999	64,12%	251	16,11%
		2170	1396	70,26	1395	70,21	1987	1698	0	1358	38	302	38	1357	43	1352	0	0	48	3,44%	142	10,18%	968	69,39%	194	13,91%
		2171	1702	71,78	1702	71,78	2371	2000	0	1663	39	298	39	1663	73	1629	0	0	74	4,35%	165	9,69%	1117	65,63%	273	16,04%
		2176	890	51,74	890	51,74	1720	1400	0	869	21	510	21	869	58	832	0	0	35	3,93%	86	9,66%	595	66,85%	116	13,03%
		2177	1395	69,40	1395	69,40	2010	1700	0	1369	26	305	26	1369	93	1302	0	0	67	4,80%	137	9,82%	908	65,09%	190	13,62%
		2178	1554	69,38	1551	69,24	2240	1800	0	1515	39	246	39	1512	114	1437	0	0	63	4,06%	152	9,80%	957	61,70%	265	17,09%
		2179	1363	66,91	1363	66,91	2037	1707	0	1329	34	344	34	1329	75	1288	0	0	48	3,52%	135	9,90%	899	65,96%	206	15,11%
		2180	1525	66,89	1525	66,89	2280	2000	0	1504	21	475	21	1504	87	1438	0	0	56	3,67%	153	10,03%	1025	67,21%	204	13,38%

ОДНОМАНДАТНЫЙ ИЗБИРАТЕЛЬНЫЙ ОКРУГ № 3

Наименование территориальной избирательной комиссии/территории	Количество УИК	№ УИК	Приняло участие в выборах		Приняло участие в голосовании		Число избирателей, внесенных в список избирателей на момент окончания голосования	Число избирательных бюллетеней, полученных участковой избирательной комиссией	Число избирательных бюллетеней, выданных избирателям, проголосовавшим досрочно	Число бюллетеней, выданных участковой комиссией в помещении для голосования в день голосования	Число избирательных бюллетеней, выданных избирателям, проголосовавшим вне помещения для голосования	Число погашенных избирательных бюллетеней	Число избирательных бюллетеней, содержащихся в переносных ящиках для голосования	Число избирательных бюллетеней, содержащихся в стационарных ящиках для голосования	Число недействительных избирательных бюллетеней	Число действительных избирательных бюллетеней	Число утраченных избирательных бюллетеней	Число избирательных бюллетеней, не учтенных при получении	Коротков Сергей Александрович		Круглякова Оксана Александровна		Кубасов Алексей Михайлович		Раудштейн Вадим Анатольевич	
			абсолют.	*%*	*абсолют.*	*%*	*1*	*2*	*3*	*5*	*6*	*7*	*8*	*9*	*10*	*11*	*11ж*	*11з*	*12*		*13*		*14*		*15*	
Окружная избирательная комиссия	10		14538	64,20	14531	64,17	22644	18789	0	14088	450	4251	450	14081	713	13818	0	0	2328	16,02%	535	3,68%	1655	11,39%	9300	64,00%
Нижний Тагил, Дзержинская	10		14538	64,20	14531	64,17	22644	18789	0	14088	450	4251	450	14081	713	13818	0	0	2328	16,02%	535	3,68%	1655	11,39%	9300	64,00%
		2155	1671	67,87	1671	67,87	2462	2100	0	1634	37	429	37	1634	69	1602	0	0	265	15,86%	62	3,71%	238	14,24%	1037	62,06%
		2156	1575	59,95	1575	59,95	2627	2100	0	1514	61	525	61	1514	90	1485	0	0	292	18,54%	58	3,68%	187	11,87%	948	60,19%
		2157	1264	68,51	1264	68,51	1845	1500	0	1234	30	236	30	1234	56	1208	0	0	195	15,43%	38	3,01%	151	11,95%	824	65,19%
		2158	1423	60,97	1419	60,80	2334	2000	0	1377	46	577	46	1373	91	1328	0	0	202	14,24%	64	4,51%	183	12,90%	879	61,95%
		2159	1413	62,52	1413	62,52	2260	1700	0	1345	68	287	68	1345	64	1349	0	0	221	15,64%	38	2,69%	132	9,34%	958	67,80%
		2160	1447	67,52	1447	67,52	2143	1700	0	1423	24	253	24	1423	66	1381	0	0	186	12,85%	49	3,39%	121	8,36%	1025	70,84%
		2161	1508	66,29	1508	66,29	2275	2000	0	1446	62	492	62	1446	64	1444	0	0	285	18,90%	57	3,78%	152	10,08%	950	62,99%
		2162	1568	65,58	1568	65,58	2391	1989	0	1519	49	421	49	1519	82	1486	0	0	207	13,20%	68	4,34%	182	11,61%	1029	65,63%
		2164	1425	63,42	1423	63,33	2247	1900	0	1385	40	475	40	1383	61	1362	0	0	265	18,62%	55	3,87%	167	11,74%	875	61,49%
		2165	1244	60,39	1243	60,34	2060	1800	0	1211	33	556	33	1210	70	1173	0	0	210	16,89%	46	3,70%	142	11,42%	775	62,35%

ОДНОМАНДАТНЫЙ ИЗБИРАТЕЛЬНЫЙ Оокруг № 4

Наименование территориальной избирательной комиссии/территории	Количество УИК	№ УИК	Приняло участие в выборах		Приняло участие в голосовании		Число избирателей, внесенных в список избирателей на момент окончания голосования	Число избирательных бюллетеней, полученных участковой избирательной комиссией	Число избирательных бюллетеней, выданных избирателям, проголосовавшим досрочно	Число бюллетеней, выданных участковой комиссией в помещении для голосования в день голосования	Число избирательных бюллетеней, выданных избирателям, проголосовавшим вне помещения для голосования	Число погашенных избирательных бюллетеней	Число избирательных бюллетеней, содержащихся в переносных ящиках для голосования	Число избирательных бюллетеней, содержащихся в стационарных ящиках для голосования	Число недействительных избирательных бюллетеней	Число действительных избирательных бюллетеней	Число утраченных избирательных бюллетеней	Число избирательных бюллетеней, не учтенных при получении	Базилевич Игорь Владимирович		Колмаков Сергей Владимирович		Марченков Анатолий Иванович	
			абсолют.	*%*	*абсолют.*	*%*	*1*	*2*	*3*	*5*	*6*	*7*	*8*	*9*	*10*	*11*	*11ж*	*11з*	*12*		*13*		*14*	
Окружная избирательная комиссия	11		15515	65,23	15448	64,95	23786	19400	0	15235	280	3885	280	15168	756	14692	0	0	10438	67,57%	1538	9,96%	2716	17,58%
Нижний Тагил, Дзержинская	11		15515	65,23	15448	64,95	23786	19400	0	15235	280	3885	280	15168	756	14692	0	0	10438	67,57%	1538	9,96%	2716	17,58%
		2143	1353	59,37	1322	58,01	2279	1800	0	1322	31	447	31	1291	72	1250	0	0	932	70,50%	137	10,36%	181	13,69%
		2144	1260	66,46	1230	64,87	1896	1600	0	1233	27	340	27	1203	60	1170	0	0	810	65,85%	121	9,84%	239	19,43%
		2147	1348	62,87	1348	62,87	2144	1700	0	1317	31	352	31	1317	75	1273	0	0	938	69,58%	115	8,53%	220	16,32%
		2148	1489	69,64	1489	69,64	2138	1700	0	1436	53	211	53	1436	70	1419	0	0	1052	70,65%	135	9,07%	232	15,58%
		2149	1313	63,55	1313	63,55	2066	1700	0	1294	19	387	19	1294	67	1246	0	0	880	67,02%	144	10,97%	222	16,91%
		2150	1261	66,86	1260	66,81	1886	1600	0	1246	15	339	15	1245	74	1186	0	0	830	65,87%	126	10,00%	230	18,25%
		2151	1549	66,57	1547	66,48	2327	1900	0	1535	14	351	14	1533	56	1491	0	0	1054	68,13%	146	9,44%	291	18,81%
		2152	1487	65,62	1487	65,62	2266	1800	0	1473	14	313	14	1473	75	1412	0	0	989	66,51%	127	8,54%	296	19,91%
		2153	1503	65,35	1503	65,35	2300	1900	0	1486	17	397	17	1486	56	1447	0	0	1018	67,73%	147	9,78%	282	18,76%
		2154	1286	62,07	1283	61,92	2072	1700	0	1258	28	414	28	1255	71	1212	0	0	813	63,37%	173	13,48%	226	17,61%
		2185	1666	69,07	1666	69,07	2412	2000	0	1635	31	334	31	1635	80	1586	0	0	1122	67,35%	167	10,02%	297	17,83%

ОДНОМАНДАТНЫЙ ИЗБИРАТЕЛЬНЫЙ ОКРУГ № 5

Наименование территориальной избирательной комиссии/территории	Количество УИК	№ УИК	Приняло участие в выборах		Приняло участие в голосовании		Число избирателей, внесенных в список избирателей на момент окончания голосования	Число избирательных бюллетеней, полученных участковой избирательной комиссией	Число избирательных бюллетеней, выданных избирателям, проголосовавшим досрочно	Число бюллетеней, выданных участковой комиссией в помещении для голосования в день голосования	Число избирательных бюллетеней, выданных избирателям, проголосовавшим вне помещения для голосования	Число погашенных избирательных бюллетеней	Число избирательных бюллетеней, содержащихся в переносных ящиках для голосования	Число избирательных бюллетеней, содержащихся в стационарных ящиках для голосования	Число недействительных избирательных бюллетеней	Число действительных избирательных бюллетеней	Число утраченных избирательных бюллетеней	Число избирательных бюллетеней, не учтенных при получении	Антонов Владимир Иванович		Кокоев Давид Александрович		Попов Евгений Семенович	
			абсолют.	*%*	*абсолют.*	*%*	*1*	*2*	*3*	*5*	*6*	*7*	*8*	*9*	*10*	*11*	*11ж*	*11з*	*12*		*13*		*14*	
Окружная избирательная комиссия	14		12034	59,50	12030	59,48	20225	16855	0	11362	672	4821	672	11358	777	11253	0	0	8322	69,18%	700	5,82%	2231	18,55%
Нижний Тагил, Дзержинская	4		4484	57,87	4484	57,87	7749	6695	0	4311	173	2211	173	4311	217	4267	0	0	3587	79,99%	207	4,62%	473	10,55%
		2181	876	49,30	876	49,30	1777	1495	0	824	52	619	52	824	36	840	0	0	699	79,79%	36	4,11%	105	11,99%
		2182	1332	60,41	1332	60,41	2205	1900	0	1295	37	568	37	1295	69	1263	0	0	1050	78,83%	59	4,43%	154	11,56%
		2183	1169	61,46	1169	61,46	1902	1600	0	1121	48	431	48	1121	55	1114	0	0	964	82,46%	51	4,36%	99	8,47%
		2184	1107	59,36	1107	59,36	1865	1700	0	1071	36	593	36	1071	57	1050	0	0	874	78,95%	61	5,51%	115	10,39%
Нижний Тагил, Ленинская	4		4173	64,70	4171	64,67	6450	5300	0	4022	151	1127	151	4020	252	3919	0	0	2591	62,12%	233	5,59%	1095	26,25%
		2232	312	58,65	311	58,46	532	500	0	300	12	188	12	299	12	299	0	0	176	56,59%	18	5,79%	105	33,76%
		2233	1347	68,38	1347	68,38	1970	1600	0	1316	31	253	31	1316	88	1259	0	0	869	64,51%	65	4,83%	325	24,13%
		2234	1335	68,67	1335	68,67	1944	1600	0	1295	40	265	40	1295	72	1263	0	0	830	62,17%	78	5,84%	355	26,59%
		2235	1179	58,83	1178	58,78	2004	1600	0	1111	68	421	68	1110	80	1098	0	0	716	60,78%	72	6,11%	310	26,32%
Нижний Тагил, Тагилстроевская	6		3377	56,04	3375	56,01	6026	4860	0	3029	348	1483	348	3027	308	3067	0	0	2144	63,53%	260	7,70%	663	19,64%
		2254	269	59,25	269	59,25	454	300	0	186	83	31	83	186	21	248	0	0	175	65,06%	16	5,95%	57	21,19%
		2255	388	49,68	388	49,68	781	700	0	339	49	312	49	339	25	363	0	0	257	66,24%	24	6,19%	82	21,13%
		2256	834	46,26	834	46,26	1803	1400	0	761	73	566	73	761	49	785	0	0	569	68,23%	59	7,07%	157	18,82%
		2258	1339	58,70	1339	58,70	2281	1800	0	1320	19	461	19	1320	107	1232	0	0	843	62,96%	113	8,44%	276	20,61%
		2259	159	50,00	159	50,00	318	250	0	151	8	91	8	151	0	159	0	0	100	62,89%	12	7,55%	47	29,56%
		2288	388	99,74	386	99,23	389	410	0	272	116	22	116	270	106	280	0	0	200	51,81%	36	9,33%	44	11,40%

ОДНОМАНДАТНЫЙ ИЗБИРАТЕЛЬНЫЙ ОКРУГ № 6

Наименование территориальной избирательной комиссии/территории	Количество УИК	№ УИК	Приняло участие в выборах		Приняло участие в голосовании		Число избирателей, внесенных в список избирателей на момент окончания голосования	Число избирательных бюллетеней, полученных участковой избирательной комиссией	Число избирательных бюллетеней, выданных избирателям, проголосовавшим досрочно	Число бюллетеней, выданных участковой комиссией в помещении для голосования в день голосования	Число избирательных бюллетеней, выданных избирателям, проголосовавшим вне помещения для голосования	Число погашенных избирательных бюллетеней	Число избирательных бюллетеней, содержащихся в переносных ящиках для голосования	Число избирательных бюллетеней, содержащихся в стационарных ящиках для голосования	Число недействительных избирательных бюллетеней	Число действительных избирательных бюллетеней	Число утраченных избирательных бюллетеней	Число избирательных бюллетеней, не учтенных при получении	Атаманкин Евгений Иванович		Илеткина Любовь Александровна		Радаев Владимир Григорьевич		Сапрыкин Евгений Валерьевич	
			абсолют.	*%*	*абсолют.*	*%*	*1*	*2*	*3*	*5*	*6*	*7*	*8*	*9*	*10*	*11*	*11ж*	*11з*	*12*		*13*		*14*		*15*	
Окружная избирательная комиссия	13		12770	64,08	12763	64,05	19928	16700	0	12285	485	3930	485	12278	554	12209	0	0	1732	13,57%	1083	8,49%	7858	61,57%	1536	12,03%
Нижний Тагил, Ленинская	8		8064	65,14	8059	65,10	12380	10600	0	7739	325	2536	325	7734	298	7761	0	0	994	12,33%	646	8,02%	5256	65,22%	865	10,73%
		2187	1269	63,04	1266	62,89	2013	1700	0	1228	41	431	41	1225	46	1220	0	0	161	12,72%	116	9,16%	787	62,16%	156	12,32%
		2188	1042	62,06	1042	62,06	1679	1400	0	989	53	358	53	989	44	998	0	0	135	12,96%	77	7,39%	697	66,89%	89	8,54%
		2189	763	58,69	763	58,69	1300	1100	0	730	33	337	33	730	28	735	0	0	89	11,66%	75	9,83%	495	64,88%	76	9,96%
		2190	917	65,88	916	65,80	1392	1200	0	889	28	283	28	888	33	883	0	0	106	11,57%	61	6,66%	610	66,59%	106	11,57%
		2191	978	66,67	978	66,67	1467	1200	0	939	39	222	39	939	38	940	0	0	135	13,80%	79	8,08%	621	63,50%	105	10,74%
		2192	1078	63,41	1078	63,41	1700	1400	0	1037	41	322	41	1037	34	1044	0	0	117	10,85%	75	6,96%	742	68,83%	110	10,20%
		2193	880	80,00	880	80,00	1100	1100	0	832	48	220	48	832	35	845	0	0	116	13,18%	70	7,95%	563	63,98%	96	10,91%
		2200	1137	65,76	1136	65,70	1729	1500	0	1095	42	363	42	1094	40	1096	0	0	135	11,88%	93	8,19%	741	65,23%	127	11,18%
Нижний Тагил, Тагилстроевская	5		4706	62,35	4704	62,32	7548	6100	0	4546	160	1394	160	4544	256	4448	0	0	738	15,69%	437	9,29%	2602	55,31%	671	14,26%
		2257	1280	62,53	1280	62,53	2047	1600	0	1233	47	320	47	1233	64	1216	0	0	196	15,31%	139	10,86%	687	53,67%	194	15,16%
		2260	1075	63,72	1075	63,72	1687	1400	0	1033	42	325	42	1033	46	1029	0	0	163	15,16%	86	8,00%	602	56,00%	178	16,56%
		2261	678	64,82	678	64,82	1046	900	0	646	32	222	32	646	43	635	0	0	117	17,26%	49	7,23%	394	58,11%	75	11,06%
		2262	750	60,10	750	60,10	1248	1000	0	729	21	250	21	729	39	711	0	0	139	18,53%	70	9,33%	401	53,47%	101	13,47%
		2265	923	60,72	921	60,59	1520	1200	0	905	18	277	18	903	64	857	0	0	123	13,36%	93	10,10%	518	56,24%	123	13,36%

ОДНОМАНДАТНЫЙ ИЗБИРАТЕЛЬНЫЙ ОКРУГ № 7

Наименование территориальной избирательной комиссии/территории	Количество УИК	№ УИК	Приняло участие в выборах		Приняло участие в голосовании		Число избирателей, внесенных в список избирателей на момент окончания голосования	Число избирательных бюллетеней, полученных участковой избирательной комиссией	Число избирательных бюллетеней, выданных избирателям, проголосовавшим досрочно	Число бюллетеней, выданных участковой комиссией в помещении для голосования в день голосования	Число избирательных бюллетеней, выданных избирателям, проголосовавшим вне помещения для голосования	Число погашенных избирательных бюллетеней	Число избирательных бюллетеней, содержащихся в переносных ящиках для голосования	Число избирательных бюллетеней, содержащихся в стационарных ящиках для голосования	Число недействительных избирательных бюллетеней	Число действительных избирательных бюллетеней	Число утраченных избирательных бюллетеней	Число избирательных бюллетеней, не учтенных при получении	Беркутов Никита Александрович		Захаров Сергей Алексеевич		Ленда Андрей Евгеньевич		Машковцев Вадим Викторович	
			абсолют.	%	абсолют.	%	1	2	3	5	6	7	8	9	10	11	11ж	11з	12		13		14		15	
Окружная избирательная комиссия	11		12836	61,93	12825	61,88	20725	17400	0	12454	382	4564	382	12443	665	12160	0	0	6058	47,24%	851	6,64%	3570	27,84%	1681	13,11%
Нижний Тагил, Ленинская	9		11110	62,84	11099	62,78	17680	15000	0	10790	320	3890	320	10779	540	10559	0	0	5283	47,60%	740	6,67%	3088	27,82%	1448	13,05%
		2194	1376	59,77	1375	59,73	2302	2100	0	1352	24	724	24	1351	57	1318	0	0	616	44,80%	113	8,22%	393	28,58%	196	14,25%
		2195	1290	63,70	1289	63,65	2025	1700	0	1241	49	410	49	1240	76	1213	0	0	625	48,49%	80	6,21%	358	27,77%	150	11,64%
		2196	1103	60,50	1102	60,45	1823	1500	0	1080	23	397	23	1079	56	1046	0	0	526	47,73%	69	6,26%	314	28,49%	137	12,43%
		2197	1324	69,65	1323	69,59	1901	1600	0	1270	54	276	54	1269	65	1258	0	0	595	44,97%	114	8,62%	346	26,15%	203	15,34%
		2198	1209	63,23	1204	62,97	1912	1600	0	1180	29	391	29	1175	42	1162	0	0	560	46,51%	74	6,15%	354	29,40%	174	14,45%
		2199	1072	62,65	1072	62,65	1711	1400	0	1036	36	328	36	1036	52	1020	0	0	475	44,31%	72	6,72%	312	29,10%	161	15,02%
		2201	1251	62,08	1251	62,08	2015	1800	0	1220	31	549	31	1220	68	1183	0	0	527	42,13%	80	6,39%	403	32,21%	173	13,83%
		2202	1147	61,08	1147	61,08	1878	1500	0	1108	39	353	39	1108	62	1085	0	0	634	55,27%	63	5,49%	269	23,45%	119	10,37%
		2203	1338	63,32	1336	63,23	2113	1800	0	1303	35	462	35	1301	62	1274	0	0	725	54,27%	75	5,61%	339	25,37%	135	10,10%
Нижний Тагил, Тагилстроевская	2		1726	56,68	1726	56,68	3045	2400	0	1664	62	674	62	1664	125	1601	0	0	775	44,90%	111	6,43%	482	27,93%	233	13,50%
		2263	876	55,41	876	55,41	1581	1200	0	842	34	324	34	842	64	812	0	0	388	44,29%	51	5,82%	263	30,02%	110	12,56%
		2264	850	58,06	850	58,06	1464	1200	0	822	28	350	28	822	61	789	0	0	387	45,53%	60	7,06%	219	25,76%	123	14,47%

ОДНОМАНДАТНЫЙ ИЗБИРАТЕЛЬНЫЙ ОКРУГ № 8

Наименование территориальной избирательной комиссии/территории	Количество УИК	№ УИК	Приняло участие в выборах		Приняло участие в голосовании		Число избирателей, внесенных в список избирателей на момент окончания голосования	Число избирательных бюллетеней, полученных участковой избирательной комиссией	Число избирательных бюллетеней, выданных избирателям, проголосовавшим досрочно	Число бюллетеней, выданных участковой комиссией в помещении для голосования в день голосования	Число избирательных бюллетеней, выданных избирателям, проголосовавшим вне помещения для голосования	Число погашенных избирательных бюллетеней	Число избирательных бюллетеней, содержащихся в переносных ящиках для голосования	Число избирательных бюллетеней, содержащихся в стационарных ящиках для голосования	Число недействительных избирательных бюллетеней	Число действительных избирательных бюллетеней	Число утраченных избирательных бюллетеней	Число избирательных бюллетеней, не учтенных при получении	Баев Виктор Рафаилович		Ведерников Евгений Александрович		Голышкин Алексей Викторович		Цветков Олег Викторович	
			абсолют.	%	абсолют.	%	1	2	3	5	6	7	8	9	10	11	11ж	11з	12		13		14		15	
Окружная избирательная комиссия	11		13731	59,25	13722	59,21	23176	18400	0	13315	416	4669	416	13306	872	12850	0	0	2953	21,52%	740	5,39%	1938	14,12%	7219	52,61%
Нижний Тагил, Тагилстроевская	11		13731	59,25	13722	59,21	23176	18400	0	13315	416	4669	416	13306	872	12850	0	0	2953	21,52%	740	5,39%	1938	14,12%	7219	52,61%
		2242	1157	60,48	1157	60,48	1913	1500	0	1135	22	343	22	1135	87	1070	0	0	251	21,69%	64	5,53%	146	12,62%	609	52,64%
		2244	1000	48,90	996	48,70	2045	1600	0	980	20	600	20	976	67	929	0	0	251	25,20%	71	7,13%	119	11,95%	488	48,99%
		2266	976	64,46	976	64,46	1514	1200	0	947	29	224	29	947	60	916	0	0	277	28,38%	48	4,92%	133	13,63%	458	46,93%
		2267	1033	62,99	1033	62,99	1640	1300	0	1009	24	267	24	1009	67	966	0	0	242	23,43%	58	5,61%	179	17,33%	487	47,14%
		2268	1385	61,89	1385	61,89	2238	1800	0	1323	62	415	62	1323	80	1305	0	0	267	19,28%	67	4,84%	165	11,91%	806	58,19%
		2269	1170	63,66	1169	63,60	1838	1500	0	1118	52	330	52	1117	81	1088	0	0	259	22,16%	56	4,79%	164	14,03%	609	52,10%
		2270	1652	62,53	1651	62,49	2642	2100	0	1614	38	448	38	1613	99	1552	0	0	315	19,08%	89	5,39%	246	14,90%	902	54,63%
		2271	1435	56,79	1435	56,79	2527	2000	0	1370	65	565	65	1370	98	1337	0	0	289	20,14%	74	5,16%	196	13,66%	778	54,22%
		2272	1224	60,44	1224	60,44	2025	1600	0	1186	38	376	38	1186	77	1147	0	0	255	20,83%	67	5,47%	192	15,69%	633	51,72%
		2273	1259	54,93	1259	54,93	2292	1800	0	1213	46	541	46	1213	73	1186	0	0	259	20,57%	72	5,72%	183	14,54%	672	53,38%
		2274	1440	57,55	1437	57,43	2502	2000	0	1420	20	560	20	1417	83	1354	0	0	288	20,04%	74	5,15%	215	14,96%	777	54,07%

ОДНОМАНДАТНЫЙ ИЗБИРАТЕЛЬНЫЙ ОКРУГ № 9

Наименование территориальной избирательной комиссии/территории	Количество УИК	№ УИК	Приняло участие в выборах		Приняло участие в голосовании		Число избирателей, внесенных в список избирателей на момент окончания голосования	Число избирательных бюллетеней, полученных участковой избирательной комиссией	Число избирательных бюллетеней, выданных избирателям, проголосовавшим досрочно	Число бюллетеней, выданных участковой комиссией в помещении для голосования в день голосования	Число избирательных бюллетеней, выданных избирателям, проголосовавшим вне помещения для голосования	Число погашенных избирательных бюллетеней	Число избирательных бюллетеней, содержащихся в переносных ящиках для голосования	Число избирательных бюллетеней, содержащихся в стационарных ящиках для голосования	Число недействительных избирательных бюллетеней	Число действительных избирательных бюллетеней	Число утраченных избирательных бюллетеней	Число избирательных бюллетеней, не учтенных при получении	Борисенко Марина Владимировна		Горячкин Вячеслав Алексеевич		Желиба Владимир Григорьевич		Касимов Юрий Евгеньевич	
			абсолют.	%	абсолют.	%	1	2	3	5	6	7	8	9	10	11	11ж	11з	12		13		14		15	
Окружная избирательная комиссия	14		13215	53,31	13211	53,29	24791	19400	0	12787	428	6185	428	12783	679	12532	0	0	981	7,43%	8153	61,71%	1799	13,62%	1599	12,10%
Нижний Тагил, Тагилстроевская	14		13215	53,31	13211	53,29	24791	19400	0	12787	428	6185	428	12783	679	12532	0	0	981	7,43%	8153	61,71%	1799	13,62%	1599	12,10%
		2238	137	21,71	137	21,71	631	200	0	102	35	63	35	102	10	127	0	0	10	7,30%	88	64,23%	14	10,22%	15	10,95%
		2239	1073	53,41	1073	53,41	2009	1600	0	1028	45	527	45	1028	56	1017	0	0	65	6,06%	714	66,54%	105	9,79%	133	12,40%
		2240	1013	48,52	1010	48,37	2088	1700	0	973	40	687	40	970	57	953	0	0	52	5,15%	663	65,64%	114	11,29%	124	12,28%
		2241	888	52,51	888	52,51	1691	1300	0	834	54	412	54	834	61	827	0	0	60	6,76%	553	62,27%	117	13,18%	97	10,92%
		2243	1003	57,58	1003	57,58	1742	1400	0	978	25	397	25	978	44	959	0	0	83	8,28%	570	56,83%	183	18,25%	123	12,26%
		2245	1154	52,26	1154	52,26	2208	1700	0	1110	44	546	44	1110	59	1095	0	0	106	9,19%	700	60,66%	170	14,73%	119	10,31%
		2246	851	50,21	851	50,21	1695	1300	0	842	9	449	9	842	85	766	0	0	65	7,64%	469	55,11%	118	13,87%	114	13,40%
		2247	969	49,19	969	49,19	1970	1600	0	951	18	631	18	951	54	915	0	0	61	6,30%	602	62,13%	138	14,24%	114	11,76%
		2248	1038	59,35	1038	59,35	1749	1400	0	1014	24	362	24	1014	56	982	0	0	77	7,42%	646	62,24%	140	13,49%	119	11,46%
		2249	1015	55,71	1015	55,71	1822	1500	0	993	22	485	22	993	36	979	0	0	67	6,60%	650	64,04%	115	11,33%	147	14,48%
		2250	780	54,13	780	54,13	1441	1100	0	761	19	320	19	761	47	733	0	0	72	9,23%	432	55,38%	130	16,67%	99	12,69%
		2251	1227	56,34	1227	56,34	2178	1700	0	1207	20	473	20	1207	37	1190	0	0	96	7,82%	826	67,32%	150	12,22%	118	9,62%
		2252	1048	56,99	1048	56,99	1839	1500	0	1012	36	452	36	1012	46	1002	0	0	90	8,59%	624	59,54%	154	14,69%	134	12,79%
		2253	1019	58,97	1018	58,91	1728	1400	0	982	37	381	37	981	31	987	0	0	77	7,56%	616	60,51%	151	14,83%	143	14,05%

ОДНОМАНДАТНЫЙ ИЗБИРАТЕЛЬНЫЙ ОКРУГ № 10

Наименование территориальной избирательной комиссии/территории	Количество УИК	№ УИК	Приняло участие в выборах		Приняло участие в голосовании		Число избирателей, внесенных в список избирателей на момент окончания голосования	Число избирательных бюллетеней, полученных участковой избирательной комиссией	Число избирательных бюллетеней, выданных избирателям, проголосовавшим досрочно	Число бюллетеней, выданных участковой комиссией в помещении для голосования в день голосования	Число избирательных бюллетеней, выданных избирателям, проголосовавшим вне помещения для голосования	Число погашенных избирательных бюллетеней	Число избирательных бюллетеней, содержащихся в переносных ящиках для голосования	Число избирательных бюллетеней, содержащихся в стационарных ящиках для голосования	Число недействительных избирательных бюллетеней	Число действительных избирательных бюллетеней	Число утраченных избирательных бюллетеней	Число избирательных бюллетеней, не учтенных при получении	Бояркин Михаил Валентинович		Казаринов Алексей Леонидович		Люфт Антон Давидович		Слотин Александр Анатольевич	
			абсолют.	%	абсолют.	%	1	2	3	5	6	7	8	9	10	11	11ж	11з	12		13		14		15	
Окружная избирательная комиссия	12		13452	59,28	13449	59,26	22693	18400	0	13118	334	4948	334	13115	715	12734	0	0	1869	13,90%	7577	56,34%	2063	15,34%	1225	9,11%
Нижний Тагил, Ленинская	12		13452	59,28	13449	59,26	22693	18400	0	13118	334	4948	334	13115	715	12734	0	0	1869	13,90%	7577	56,34%	2063	15,34%	1225	9,11%
		2213	1488	64,11	1488	64,11	2321	1800	0	1465	23	312	23	1465	88	1400	0	0	182	12,23%	889	59,74%	193	12,97%	136	9,14%
		2214	1322	62,68	1322	62,68	2109	1600	0	1285	37	278	37	1285	78	1244	0	0	187	14,15%	728	55,07%	211	15,96%	118	8,93%
		2215	1321	60,65	1321	60,65	2178	1700	0	1269	52	379	52	1269	59	1262	0	0	187	14,16%	751	56,85%	203	15,37%	121	9,16%
		2216	1162	62,84	1162	62,84	1849	1500	0	1145	17	338	17	1145	58	1104	0	0	198	17,04%	643	55,34%	169	14,54%	94	8,09%
		2217	1539	61,07	1539	61,07	2520	2100	0	1513	26	561	26	1513	64	1475	0	0	209	13,58%	911	59,19%	200	12,99%	155	10,07%
		2218	1374	58,25	1372	58,16	2359	1800	0	1346	28	426	28	1344	104	1268	0	0	177	12,90%	761	55,47%	184	13,41%	146	10,64%
		2219	1235	55,81	1235	55,81	2213	2000	0	1199	36	765	36	1199	60	1175	0	0	161	13,04%	730	59,11%	177	14,33%	107	8,66%
		2220	1404	61,42	1403	61,37	2286	2000	0	1391	13	596	13	1390	71	1332	0	0	222	15,82%	785	55,95%	204	14,54%	121	8,62%
		2221	1116	59,55	1116	59,55	1874	1600	0	1093	23	484	23	1093	55	1061	0	0	183	16,40%	605	54,21%	167	14,96%	106	9,50%
		2222	1194	49,32	1194	49,32	2421	1800	0	1146	48	606	48	1146	58	1136	0	0	131	10,97%	662	55,44%	246	20,60%	97	8,12%
		2225	257	49,14	257	49,14	523	400	0	228	29	143	29	228	14	243	0	0	30	11,67%	91	35,41%	101	39,30%	21	8,17%
		2236	40	100,00	40	100,00	40	100	0	38	2	60	2	38	6	34	0	0	2	5,00%	21	52,50%	8	20,00%	3	7,50%

ОДНОМАНДАТНЫЙ ИЗБИРАТЕЛЬНЫЙ ОКРУГ № 11

Наименование территориальной избирательной комиссии/территории	Количество УИК	№ УИК	Приняло участие в выборах		Приняло участие в голосовании		Число избирателей, внесенных в список избирателей на момент окончания голосования	Число избирательных бюллетеней, полученных участковой избирательной комиссией	Число избирательных бюллетеней, выданных избирателям, проголосовавшим досрочно	Число бюллетеней, выданных участковой комиссией в помещении для голосования в день голосования	Число избирательных бюллетеней, выданных избирателям, проголосовавшим вне помещения для голосования	Число погашенных избирательных бюллетеней	Число избирательных бюллетеней, содержащихся в переносных ящиках для голосования	Число избирательных бюллетеней, содержащихся в стационарных ящиках для голосования	Число недействительных избирательных бюллетеней	Число действительных избирательных бюллетеней	Число утраченных избирательных бюллетеней	Число избирательных бюллетеней, не учтенных при получении	Лабутин Александр Кириллович		Петров Александр Борисович		Резников Евгений Рудольфович		Щетников Владимир Васильевич	
			абсолют.	%	абсолют.	%	1	2	3	5	6	7	8	9	10	11	11ж	11з	12		13		14		15	
Окружная избирательная комиссия	12		11737	57,02	11731	56,99	20583	17700	0	11299	438	5963	438	11293	472	11259	0	0	596	5,08%	1177	10,03%	1869	15,93%	7617	64,93%
Нижний Тагил, Ленинская	10		11340	57,21	11334	57,18	19820	17000	0	11018	322	5660	322	11012	456	10878	0	0	580	5,12%	1135	10,01%	1750	15,44%	7413	65,40%
		2204	1458	63,39	1458	63,39	2300	2000	0	1422	36	542	36	1422	78	1380	0	0	74	5,08%	117	8,02%	230	15,78%	959	65,78%
		2205	922	47,50	922	47,50	1941	1800	0	906	16	878	16	906	30	892	0	0	38	4,12%	76	8,24%	132	14,32%	646	70,07%
		2206	1081	59,40	1079	59,29	1820	1500	0	1029	52	419	52	1027	49	1030	0	0	42	3,89%	116	10,75%	142	13,16%	730	67,66%
		2207	1196	53,16	1196	53,16	2250	2000	0	1158	38	804	38	1158	31	1165	0	0	72	6,02%	95	7,94%	135	11,29%	863	72,16%
		2208	822	58,22	822	58,22	1412	1200	0	788	34	378	34	788	30	792	0	0	53	6,45%	70	8,52%	116	14,11%	553	67,27%
		2209	995	63,99	994	63,92	1555	1300	0	977	18	305	18	976	54	940	0	0	48	4,83%	94	9,46%	158	15,90%	640	64,39%
		2210	1460	57,32	1460	57,32	2547	2100	0	1429	31	640	31	1429	56	1404	0	0	71	4,86%	171	11,71%	280	19,18%	882	60,41%
		2211	1449	59,31	1449	59,31	2443	2100	0	1423	26	651	26	1423	54	1395	0	0	80	5,52%	167	11,53%	277	19,12%	871	60,11%
		2212	1453	62,15	1450	62,02	2338	2000	0	1430	23	547	23	1427	56	1394	0	0	74	5,10%	180	12,41%	208	14,34%	932	64,28%
		2223	504	41,52	504	41,52	1214	1000	0	456	48	496	48	456	18	486	0	0	28	5,56%	49	9,72%	72	14,29%	337	66,87%
Нижний Тагил, Тагилстроевская	2		397	52,03	397	52,03	763	700	0	281	116	303	116	281	16	381	0	0	16	4,03%	42	10,58%	119	29,97%	204	51,39%
		681	96	51,06	96	51,06	188	150	0	83	13	54	13	83	4	92	0	0	6	6,25%	6	6,25%	38	39,58%	42	43,75%
		690	301	52,35	301	52,35	575	550	0	198	103	249	103	198	12	289	0	0	10	3,32%	36	11,96%	81	26,91%	162	53,82%

ОДНОМАНДАТНЫЙ ИЗБИРАТЕЛЬНЫЙ ОКРУГ № 12

Наименование территориальной избирательной комиссии/территории	Количество УИК	№ УИК	Приняло участие в выборах		Приняло участие в голосовании		Число избирателей, внесенных в список избирателей на момент окончания голосования	Число избирательных бюллетеней, полученных участковой избирательной комиссией	Число избирательных бюллетеней, выданных избирателям, проголосовавшим досрочно	Число бюллетеней, выданных участковой комиссией в помещении для голосования в день голосования	Число избирательных бюллетеней, выданных избирателям, проголосовавшим вне помещения для голосования	Число погашенных избирательных бюллетеней	Число избирательных бюллетеней, содержащихся в переносных ящиках для голосования	Число избирательных бюллетеней, содержащихся в стационарных ящиках для голосования	Число недействительных избирательных бюллетеней	Число действительных избирательных бюллетеней	Число утраченных избирательных бюллетеней	Число избирательных бюллетеней, не учтенных при получении	Алдушина Светлана Игоревна		Маслов Александр Викторович		Пудовкин Сергей Игоревич		Чеканов Сергей Архипович	
			абсолют.	%	абсолют.	%	1	2	3	5	6	7	8	9	10	11	11ж	11з	12		13		14		15	
Окружная избирательная комиссия	16		13968	59,68	13957	59,64	23404	18600	99	13385	484	4632	583	13374	560	13397	0	0	1250	8,96%	5059	36,25%	1407	10,08%	5681	40,70%
Нижний Тагил, Ленинская	11		6652	55,17	6642	55,08	12058	9700	99	6208	345	3048	444	6198	248	6394	0	0	636	9,58%	2307	34,73%	676	10,18%	2775	41,78%
		648	266	52,99	266	52,99	502	400	0	196	70	134	70	196	12	254	0	0	9	3,38%	173	65,04%	10	3,76%	62	23,31%
		654	782	63,06	782	63,06	1240	1000	0	709	73	218	73	709	28	754	0	0	46	5,88%	304	38,87%	53	6,78%	351	44,88%
		667	44	61,97	44	61,97	71	70	0	39	5	26	5	39	1	43	0	0	4	9,09%	16	36,36%	1	2,27%	22	50,00%
		691	127	65,80	127	65,80	193	180	0	94	33	53	33	94	3	124	0	0	4	3,15%	73	57,48%	2	1,57%	45	35,43%
		2226	908	47,92	903	47,65	1895	1600	0	881	27	692	27	876	37	866	0	0	130	14,40%	249	27,57%	110	12,18%	377	41,75%
		2227	693	45,18	693	45,18	1534	1200	0	669	24	507	24	669	27	666	0	0	56	8,08%	269	38,82%	67	9,67%	274	39,54%
		2228	814	59,85	811	59,63	1360	1100	0	802	12	286	12	799	21	790	0	0	93	11,47%	250	30,83%	77	9,49%	370	45,62%
		2229	1440	58,49	1439	58,45	2462	2000	0	1408	32	560	32	1407	48	1391	0	0	125	8,69%	442	30,72%	187	12,99%	637	44,27%
		2230	1038	56,85	1038	56,85	1826	1400	0	1004	34	362	34	1004	44	994	0	0	103	9,92%	319	30,73%	114	10,98%	458	44,12%
		2231	399	59,11	398	58,96	675	500	0	367	32	101	32	366	15	383	0	0	59	14,82%	148	37,19%	39	9,80%	137	34,42%
		2237	141	47,00	141	47,00	300	250	99	39	3	109	102	39	12	129	0	0	7	4,96%	64	45,39%	16	11,35%	42	29,79%
Нижний Тагил, Тагилстроевская	5		7316	64,48	7315	64,47	11346	8900	0	7177	139	1584	139	7176	312	7003	0	0	614	8,39%	2752	37,62%	731	9,99%	2906	39,73%
		2275	1438	66,79	1438	66,79	2153	1700	0	1396	42	262	42	1396	61	1377	0	0	116	8,07%	600	41,72%	143	9,94%	518	36,02%
		2277	1366	64,40	1365	64,36	2121	1700	0	1340	26	334	26	1339	56	1309	0	0	119	8,72%	580	42,49%	126	9,23%	484	35,46%
		2278	1493	64,38	1493	64,38	2319	1800	0	1461	32	307	32	1461	67	1426	0	0	110	7,37%	523	35,03%	159	10,65%	634	42,46%
		2279	1701	62,74	1701	62,74	2711	2100	0	1669	32	399	32	1669	71	1630	0	0	153	8,99%	582	34,22%	198	11,64%	697	40,98%
		2280	1318	64,54	1318	64,54	2042	1600	0	1311	7	282	7	1311	57	1261	0	0	116	8,80%	467	35,43%	105	7,97%	573	43,47%

ОДНОМАНДАТНЫЙ ИЗБИРАТЕЛЬНЫЙ ОКРУГ № 13

Наименование территориальной избирательной комиссии/территории	Количество УИК	№ УИК	Приняло участие в выборах		Приняло участие в голосовании		Число избирателей, внесенных в список избирателей на момент окончания голосования	Число избирательных бюллетеней, полученных участковой избирательной комиссией	Число избирательных бюллетеней, выданных избирателям, проголосовавшим досрочно	Число бюллетеней, выданных участковой комиссией в помещении для голосования в день голосования	Число избирательных бюллетеней, выданных избирателям, проголосовавшим вне помещения для голосования	Число погашенных избирательных бюллетеней	Число избирательных бюллетеней, содержащихся в переносных ящиках для голосования	Число избирательных бюллетеней, содержащихся в стационарных ящиках для голосования	Число недействительных избирательных бюллетеней	Число действительных избирательных бюллетеней	Число утраченных избирательных бюллетеней	Число избирательных бюллетеней, не учтенных при получении	Бальян Владимир Жоржевич		Люфт Сергей Александрович		Сагалов Александр Николаевич		Черпакова Дарья Сергеевна		Шведов Константин Николаевич	
			абсолют.	*%*	*абсолют.*	*%*	*1*	*2*	*3*	*5*	*6*	*7*	*8*	*9*	*10*	*11*	*11ж*	*11з*	*12*		*13*		*14*		*15*		*16*	
Окружная избирательная комиссия	10		13980	61,43	13976	61,41	22758	18500	0	13726	254	4520	254	13722	565	13411	0	0	318	2,28%	3384	24,21%	584	4,18%	1240	8,87%	7885	56,42%
Нижний Тагил, Тагилстроевская	10		13980	61,43	13976	61,41	22758	18500	0	13726	254	4520	254	13722	565	13411	0	0	318	2,28%	3384	24,21%	584	4,18%	1240	8,87%	7885	56,42%
		2276	1346	63,22	1346	63,22	2129	1700	0	1316	30	354	30	1316	54	1292	0	0	45	3,34%	272	20,21%	47	3,49%	112	8,32%	816	60,62%
		2281	1541	64,26	1540	64,22	2398	1900	0	1522	19	359	19	1521	55	1485	0	0	28	1,82%	318	20,65%	76	4,94%	119	7,73%	944	61,30%
		2282	1537	57,85	1536	57,81	2657	2100	0	1491	46	563	46	1490	65	1471	0	0	34	2,21%	377	24,54%	72	4,69%	131	8,53%	857	55,79%
		2283	1448	64,85	1448	64,85	2233	1800	0	1409	39	352	39	1409	58	1390	0	0	30	2,07%	327	22,58%	59	4,07%	139	9,60%	835	57,67%
		2284	1371	63,56	1371	63,56	2157	1800	0	1343	28	429	28	1343	49	1322	0	0	35	2,55%	328	23,92%	47	3,43%	130	9,48%	782	57,04%
		2285	1167	60,19	1165	60,08	1939	1600	0	1137	30	433	30	1135	54	1111	0	0	27	2,32%	362	31,07%	41	3,52%	94	8,07%	587	50,39%
		2286	1560	61,32	1560	61,32	2544	2100	0	1547	13	540	13	1547	76	1484	0	0	39	2,50%	420	26,92%	79	5,06%	142	9,10%	804	51,54%
		2287	1347	57,69	1347	57,69	2335	2000	0	1330	17	653	17	1330	53	1294	0	0	24	1,78%	337	25,02%	60	4,45%	107	7,94%	766	56,87%
		2289	1275	60,54	1275	60,54	2106	1700	0	1254	21	425	21	1254	48	1227	0	0	30	2,35%	329	25,80%	39	3,06%	133	10,43%	696	54,59%
		2290	1388	61,42	1388	61,42	2260	1800	0	1377	11	412	11	1377	53	1335	0	0	26	1,87%	314	22,62%	64	4,61%	133	9,58%	798	57,49%

АДМИНИСТРАЦИЯ ГОРОДА НИЖНИЙ ТАГИЛ

ПОСТАНОВЛЕНИЕ

ОТ 07.03.2012 № 402

О внесении изменений в постановление Администрации города Нижний Тагил от 21.09.2009 № 1658 «Об утверждении Перечней наиболее коррупционно опасных сфер деятельности и должностей с повышенными коррупционными рисками органов местного самоуправления города Нижний Тагил»

В целях приведения правовых актов Администрации города Нижний Тагил в соответствие с действующим законодательством и структурой Администрации города, руководствуясь статьей 26 Устава города Нижний Тагил,

ПОСТАНОВЛЯЮ:

1. Внести в постановление Администрации города Нижний Тагил от 21.09.2009 № 1658 «Об утверждении Перечней наиболее коррупционно опасных сфер деятельности и должностей с повышенными коррупционными рисками органов местного самоуправления города Нижний Тагил» следующее изменение:

пункт 4 изложить в новой редакции:

«4. Контроль за выполнением настоящего постановления возложить на руководителя аппарата Администрации города Г. Г. Мальцева.».

2. Внести в Приложение № 1 «Перечень наиболее коррупционно опасных сфер деятельности органов местного самоуправления города Нижний Тагил», утвержденное постановлением Администрации города Нижний Тагил от 21.09.2009 № 1658, следующее изменение:

подпункт 6 исключить.

3. Внести в Приложение № 2 «Перечень должностей с повышенными коррупционными рисками органов местного самоуправления города Нижний Тагил», утвержденное постановлением Администрации города Нижний Тагил от 21.09.2009 № 1658, следующие изменения:

1) пункт 8 изложить в новой редакции:

«8. начальник отдела по учету и распределению жилья;»;

2) пункт 10 исключить;

3) пункт 12 изложить в новой редакции:

«12. начальник отдела по развитию потребительского рынка и услуг;»;

4) пункт 13 изложить в новой редакции:

«13. начальник управления инвестиций, архитектуры и градостроительства;».

4. Опубликовать данное постановление в газете «Тагильский рабочий» и разместить на официальном сайте города Нижний Тагил.

5. Контроль за выполнением настоящего постановления возложить на руководителя аппарата Администрации города Г. Г. Мальцева.

В. П. ИСАЕВА,
Глава города.

УВАЖАЕМЫЕ ПОДПИСЧИКИ!

В связи с внесенными изменениями в Устав города Нижний Тагил (решение Нижнетагильской городской Думы пятого созыва № 4 от 02.02.2012 г. «О внесении изменений в Устав города Нижний Тагил») все официальные документы будут публиковаться в газете «Тагильский рабочий (официально)».

По решению издателя МАУ «Тагил-пресс» вместо газеты «Горный край» с 06.03.2012 выпускается приложение к газете «Тагильский рабочий» «Тагильский рабочий (официально)», подписной индекс 2109.

ИНФОРМАЦИЯ
о планируемом предоставлении земельных участков для целей, не связанных со строительством, и для ведения личного подсобного хозяйства на территории городского округа Нижний Тагил

В соответствии со статьей 34 Земельного кодекса Российской Федерации, руководствуясь принципами эффективности, справедливости, публичности, открытости и прозрачности процедур предоставления земельных участков, Администрация города Нижний Тагил информирует о предоставлении в аренду земельного участка для целей, не связанных со строительством:

– площадью 1476 кв. метров, по Восточному шоссе, в районе проходной ОАО «НПК «Уралвагонзавод» им. Ф.Э.Дзержинского» для организации и эксплуатации парковки для служебного автотранспорта. Строительство вести запрещается.

Извещение о проведении собрания о согласовании местоположения границы земельного участка

Кадастровым инженером Кондюриным Виталием Анатольевичем (622001, г. Нижний Тагил, ул. Красноармейская, 36, к. 9; mypbti@mail.ru; тел. 8 (3435) 41-83-71; № квалификационного аттестата 66-11-206) **выполняются кадастровые работы в отношении земельного участка с кадастровым номером 66:19:0101032:108 по адресу: Свердловская область, Пригородный район, д. Захаровка, ул. Мамина-Сибиряка, д. 14.**

Заказчиком кадастровых работ является Юрина Наталья Владимировна; телефон 8-912-200-74-09.

Собрание заинтересованных лиц по поводу согласования местоположения границы состоится по адресу: г. Нижний Тагил, ул. Красноармейская, 36, к. 9, 16 апреля 2012 г., в 10 часов.

С проектом межевого плана земельного участка можно ознакомиться по адресу: г. Нижний Тагил, ул. Красноармейская, 36, к. 9.

Обоснованные возражения по проекту межевого плана и требования о проведении согласования местоположения границы земельного участка на местности принимаются в течение 25 (двадцати пяти) дней с даты опубликования настоящего извещения по адресу: г. Нижний Тагил, ул. Красноармейская, 36, к. 9.

Смежные земельные участки, с правообладателями которых требуется согласовать местоположение границы: д. Захаровка, ул. Мамина-Сибиряка, д. 12 (66:19:0101032:66).

При проведении согласования местоположения границы при себе необходимо иметь документ, удостоверяющий личность, а также документы о правах на земельный участок.

Реклама

Извещение о проведении собрания о согласовании местоположения границ земельного участка

Кадастровым инженером Кузнецовой М. М. (идентификационный номер квалификационного аттестата № 66-11-366, 622001, г. Нижний Тагил, ул. Уральская, 2, кабинет № 14, тел. 8 (912) 620-14-73, e-mail: GeoPlusNT@mail.ru), **в отношении земельного участка в кадастровом квартале 66:56:0403002 для организации подъезда к гаражам, расположенного по адресу: г. Нижний Тагил, ул. Пихтовая, в районе СК № 2 ПО «УВЗ», выполняются кадастровые работы по образованию земельного участка из земель, находящихся в государственной или муниципальной собственности.**

Заказчиком кадастровых работ является Видякин Евгений Степанович.

Собрание заинтересованных лиц по поводу согласования местоположения границ состоится 16.04.2012 г., в 10.00, по адресу: г. Нижний Тагил, ул. Уральская, 2, кабинет № 14.

С проектом межевого плана можно ознакомиться в течение тридцати дней с момента выхода объявления по адресу: г. Нижний Тагил, ул. Уральская, 2, кабинет № 14.

Возражения по проекту межевого плана и требования о проведении согласования местоположения границ земельных участков на местности принимаются с 16.03.2012 г. по 30.03.2012 г. по адресу: г. Нижний Тагил, ул. Уральская, 2, кабинет № 14.

Смежный земельный участок, с правообладателями которого требуется согласовать местоположение границы: кадастровый номер 66:56:0403002:578, СК №2 ПО «УВЗ», ул. Пихтовая.

При проведении согласования местоположения границ при себе необходимо иметь документ, удостоверяющий личность, а так же документы, подтверждающие права заинтересованных лиц на соответствующие земельные участки.

Реклама

ТАГИЛЬСКИЙ РАБОЧИЙ официально

УЧРЕДИТЕЛИ:

Администрация города Нижний Тагил,
622034, Свердловская область,
г. Нижний Тагил, ул. Пархоменко, 1а;

МАУ «Нижнетагильская информационная компания «Тагил-пресс» (пр. Ленина, 11)

Газета зарегистрирована управлением Федеральной службы по надзору за соблюдением законодательства в сфере массовых коммуникаций и охране культурного наследия по УрФО

Регистр. свидетельство ПИ № ФС11-1302

Подписной индекс 2109.

ИЗДАТЕЛЬ:
МАУ «Нижнетагильская информационная компания «Тагил-пресс».
622001, г. Нижний Тагил, пр. Ленина, 11.

ДИРЕКТОР – ГЛАВНЫЙ РЕДАКТОР
Сергей Леонардович ЛОШКИН
(тел. (3435) 41-49-57)

ОТВЕТСТВЕННЫЙ РЕДАКТОР
Владимир Олегович ТРОШИН
(тел. (3435) 41-49-86)

АДРЕС РЕДАКЦИИ:
622001, г. Нижний Тагил, пр. Ленина, 11.

Выходит по вторникам и пятницам.
Номер набран и сверстан в компьютерном центре МАУ «Нижнетагильская информационная компания «Тагил-пресс».
Отпечатан в ГУП СО «Нижнетагильская типография».
Адрес: 622001, Свердловская область, г. Нижний Тагил, ул. Газетная, 81.
З. 989. Т. 197. Объем 4 п. л.
Цена свободная.
Время подписания в печать по графику – 19.30, фактически – 17.00.

- Использование материалов, опубликованных в газете, только по согласованию с редакцией. Ссылка на газету обязательна.
- Ответственность за публикуемые объявления несут рекламодатели.
- Рекламируемые товары и услуги подлежат обязательной сертификации и лицензированию.
- Материалы со словом «Реклама» публикуются на коммерческой основе (на правах рекламы).