ТАГИЛЬСКИЙ РАБОЧИЙ

№ 201 (24090) Вторник, 28 октября 2014 года ОФИЦИАЛЬНО № 81 (265) Индекс 2109

АДМИНИСТРАЦИЯ ГОРОДА НИЖНИЙ ТАГИЛ

ПОСТАНОВЛЕНИЕ

ОТ 23.10.2014 № 2250-ПА

Об итогах исполнения бюджета города Нижний Тагил за 9 месяцев 2014 года

Рассмотрев итоги исполнения бюджета города Нижний Тагил за 9 месяцев 2014 года, руководствуясь Положением о бюджетном процессе в городе Нижний Тагил, утвержденным Решением Нижнетагильской городской Думы от 29.11.2011 № 28 (в редакциях Решений Нижнетагильской городской Думы от 30.05.2013 № 26, от 27.02.2014 № 6), статьей 26 Устава города Нижний Тагил,

ПОСТАНОВЛЯЮ:

1. Утвердить отчет об исполнении бюджета города Нижний Тагил за 9 месяцев 2014 года *(Приложения № 1-4).*

2. Руководителю аппарата Администрации города А. Е. Ленде в срок до 5 ноября 2014 года обеспечить представление отчета об исполнении бюджета города Нижний Тагил за 9 месяцев 2014 года на рассмотрение и утверждение в Нижнетагильскую городскую Думу и Счетную палату города Нижний Тагил.

3. Начальнику Финансового управления Администрации города Нижний Тагил А. В. Бурдилову представить отчет об исполнении бюджета города Нижний Тагил за 9 месяцев 2014 года при рассмотрении и утверждении его Нижнетагильской городской Думой.

4. Опубликовать данное постановление в газете «Тагильский рабочий» и разместить на официальном сайте города Нижний Тагил.

5. Контроль за выполнением настоящего постановления возложить на заместителя Главы Администрации города по финансово-экономической политике Е. О. Черемных.

С. К. НОСОВ,
Глава города.

ПРИЛОЖЕНИЕ № 1

УТВЕРЖДЕН

постановлением Администрации города от 23.10.2014 № 2250-ПА

Отчет об исполнении доходов бюджета города Нижний Тагил, сгруппированных в соответствии с классификацией доходов бюджетов Российской Федерации, за 9 месяцев 2014 года

Код бюджетной классификации	Наименование кода классификации доходов бюджетов	Утверждено, тыс. рублей	Исполнено		
			в тыс. рублей	% к утвержденному бюджету	% к утвержденному бюджету с учетом изменений МБТ
000 1 00 00000 00 0000 000	**НАЛОГОВЫЕ И НЕНАЛОГОВЫЕ ДОХОДЫ**	**4 050 927,1**	**2 206 618,3**	**54,5**	**54,5**
000 1 01 00000 00 0000 000	НАЛОГИ НА ПРИБЫЛЬ, ДОХОДЫ	1 158 085,0	833 595,3	72,0	72,0
000 1 01 02000 01 0000 110	Налог на доходы физических лиц	1 158 085,0	833 595,3	72,0	72,0
000 1 01 02010 01 0000 110	Налог на доходы физических лиц с доходов, источником которых является налоговый агент, за исключением доходов, в отношении которых исчисление и уплата налога осуществляются в соответствии со статьями 227, 227.1, и 228 Налогового кодекса Российской Федерации	1 149 978,0	827 746,2	72,0	72,0
000 1 01 02020 01 0000 110	Налог на доходы физических лиц с доходов, полученных от осуществления деятельности физическими лицами, зарегистрированными в качестве индивидуальных предпринимателей, нотариусов, занимающихся частной практикой, адвокатов, учредивших адвокатские кабинеты и других лиц, занимающихся частной практикой в соответствии со статьей 227 Налогового кодекса Российской Федерации	3 926,0	2 600,3	66,2	66,2
000 1 01 02030 01 0000 110	Налог на доходы физических лиц с доходов, полученных физическими лицами в соответствии со статьей 228 Налогового кодекса Российской Федерации	3 602,0	2 888,7	80,2	80,2
000 1 01 02040 01 0000 110	Налог на доходы физических лиц в виде фиксированных авасовых платежей с доходов, полученных физическими лицами, являющимися иностранными гражданами, осуществляющими трудовую деятельность по найму у физических лиц на основании патента в соответствии со статьей 227.1 Налогового кодекса Российской Федерации	579,0	360,1	62,2	62,2
000 1 03 00000 00 0000 000	НАЛОГИ НА ТОВАРЫ (РАБОТЫ, УСЛУГИ), РЕАЛИЗУЕМЫЕ НА ТЕРРИТОРИИ РОССИЙСКОЙ ФЕДЕРАЦИИ	63 360,0	38 146,6	60,2	60,2
000 1 03 02000 01 0000 110	Акцизы по подакцизным товарам (продукции), производимым на территории Российской Федерации	63 360,0	38 146,6	60,2	60,2
000 1 03 02150 01 0000 110	Доходы от уплаты акцизов на дизельное топливо, направляемые в уполномоченный территориальный орган Федерального казначейства для распределения в бюджеты субъектов Российской Федерации	26 686,0	0,0	0,0	0,0
000 1 03 02160 01 0000 110	Доходы от уплаты акцизов на моторные масла для дизельных и (или) карбюраторных (инжекторных) двигателей, направляемые в уполномоченный территориальный орган Федерального казначейства для распределения в бюджеты субъектов Российской Федерации	456,0	0,0	0,0	0,0
000 1 03 02170 01 0000 110	Доходы от уплаты акцизов на автомобильный бензин, направляемые в уполномоченный территориальный орган Федерального казначейства для распределения в бюджеты субъектов Российской Федерации	34 634,0	0,0	0,0	0,0
000 1 03 02180 01 0000 110	Доходы от уплаты акцизов на прямогонный бензин, направляемые в уполномоченный территориальный орган Федерального казначейства для распределения в бюджеты субъектов Российской Федерации 4	1 584,0	0,0	0,0	0,0
000 1 03 02230 01 0000 110	Доходы от уплаты акцизов на дизельное топливо, подлежащие распределению между бюджетами субъектов Российской Федерации и местными бюджетами с учетом установленных дифференцированных нормативов отчислений в местные бюджеты	0,0	14 487,6		
000 1 03 02240 01 0000 110	Доходы от уплаты акцизов на моторные масла для дизельных и (или) карбюраторных (инжекторных) двигателей, подлежащие распределению между бюджетами субъектов Российской Федерации и местными бюджетами с учетом установленных дифференцированных нормативов отчислений в местные бюджеты	0,0	301,8		
000 1 03 02250 01 0000 110	Доходы от уплаты акцизов на автомобильный бензин, подлежащие распределению между бюджетами субъектов Российской Федерации и местными бюджетами с учетом установленных дифференцированных нормативов отчислений в местные бюджеты	0,0	23 779,8		
000 1 03 02260 01 0000 110	Доходы от уплаты акцизов на прямогонный бензин, подлежащие распределению между бюджетами субъектов Российской Федерации и местными бюджетами с учетом установленных дифференцированных нормативов отчислений в местные бюджеты	0,0	-422,6		
000 1 05 00000 00 0000 000	НАЛОГИ НА СОВОКУПНЫЙ ДОХОД	207 699,0	153 841,4	74,1	74,1
000 1 05 02000 02 0000 110	Единый налог на вмененный доход для отдельных видов деятельности	201 229,0	148 773,6	73,9	73,9
000 1 05 02010 02 0000 110	Единый налог на вмененный доход для отдельных видов деятельности	201 229,0	148 358,5	73,7	73,7
000 1 05 02020 02 0000 110	Единый налог на вмененный доход для отдельных видов деятельности (за налоговые периоды, истекшие до 1 января 2011 года)	0,0	415,1		
000 1 05 03000 01 0000 110	Единый сельскохозяйственный налог	0,0	121,6		
000 1 05 03010 01 0000 110	Единый сельскохозяйственный налог	0,0	121,0		
000 1 05 03020 01 0000 110	Единый сельскохозяйственный налог (за налоговые периоды, истекшие до 1 января 2011 года)	0,0	0,6		
000 1 05 04000 02 0000 110	Налог, взимаемый в связи с применением патентной системы налогообложения	6 470,0	4 946,2	76,4	76,4
000 1 05 04010 02 0000 110	Налог, взимаемый в связи с применением патентной системы налогообложения, зачисляемый в бюджеты городских округов	6 470,0	4 946,2	76,4	76,4
000 1 06 00000 00 0000 000	НАЛОГИ НА ИМУЩЕСТВО	862 732,0	544 712,2	63,1	63,1
000 1 06 01000 00 0000 110	Налог на имущество физических лиц	47 762,0	28 933,7	60,6	60,6
000 1 06 01020 04 0000 110	Налог на имущество физических лиц, взимаемый по ставкам, применяемым к объектам налогообложения, расположенным в границах городских округов	47 762,0	28 933,7	60,6	60,6
000 1 06 06000 00 0000 110	Земельный налог	814 970,0	515 778,5	63,3	63,3
000 1 06 06010 00 0000 110	Земельный налог, взимаемый по ставкам, установленным в соответствии с подпунктом 1 пункта 1 статьи 394 Налогового кодекса Российской Федерации	35 338,0	29 314,1	83,0	83,0
000 1 06 06012 04 0000 110	Земельный налог, взимаемый по ставкам, установленным в соответствии с подпунктом 1 пункта 1 статьи 394 Налогового кодекса Российской Федерации и применяемым к объектам налогообложения, расположенным в границах городских округов	35 338,0	29 314,1	83,0	83,0
000 1 06 06020 00 0000 110	Земельный налог, взимаемый по ставкам, установленным в соответствии с подпунктом 2 пункта 1 статьи 394 Налогового кодекса Российской Федерации	779 632,0	486 464,4	62,4	62,4
000 1 06 06022 04 0000 110	Земельный налог, взимаемый по ставкам, установленным в соответствии с подпунктом 2 пункта 1 статьи 394 Налогового кодекса Российской Федерации и применяемым к объектам налогообложения, расположенным в границах городских округов	779 632,0	486 464,4	62,4	62,4
000 1 08 00000 00 0000 000	ГОСУДАРСТВЕННАЯ ПОШЛИНА	27 457,0	27 071,3	98,6	98,6
000 1 08 03000 01 0000 110	Государственная пошлина по делам, рассматриваемым в судах общей юрисдикции, мировыми судьями	26 957,0	26 753,9	99,2	99,2
000 1 08 03010 01 0000 110	Государственная пошлина по делам, рассматриваемым в судах общей юрисдикции, мировыми судьями (за исключением Верховного Суда Российской Федерации)	26 957,0	26 753,9	99,2	99,2
000 1 08 07000 01 0000 110	Государственная пошлина за государственную регистрацию, а также за совершение прочих юридически значимых действий	500,0	317,4	63,5	63,5
000 1 08 07150 01 0000 110	Государственная пошлина за выдачу разрешения на установку рекламной конструкции	120,0	81,0	67,5	67,5
000 1 08 07170 01 0000 110	Государственная пошлина за выдачу специального разрешения на движение по автомобильным дорогам транспортных средств, осуществляющих перевозки опасных, тяжеловесных и (или) крупногабаритных грузов	380,0	236,4	62,2	62,2
000 1 08 07173 01 0000 110	Государственная пошлина за выдачу органом местного самоуправления городского округа специального разрешения на движение по автомобильным дорогам транспортных средств, осуществляющих перевозки опасных, тяжеловесных и (или) крупногабаритных грузов, зачисляемая в бюджеты городских округов	380,0	236,4	62,2	62,2
000 1 09 00000 00 0000 000	ЗАДОЛЖЕННОСТЬ И ПЕРЕРАСЧЕТЫ ПО ОТМЕНЕННЫМ НАЛОГАМ, СБОРАМ И ИНЫМ ОБЯЗАТЕЛЬНЫМ ПЛАТЕЖАМ	0,0	15,0		
000 1 09 04000 00 0000 110	Налоги на имущество	0,0	13,9		

(Окончание на 2–28-й стр.)

000 1 09 04050 00 0000 110	Земельный налог (по обязательствам, возникшим до 1 января 2006 года)	0,0	13,9		
000 1 09 04052 04 0000 110	Земельный налог (по обязательствам, возникшим до 1 января 2006 года), мобилизуемый на территории городских округов	0,0	13,9		
000 1 09 07000 00 0000 110	Прочие налоги и сборы (по отмененным местным налогам и сборам)	0,0	1,1		
000 1 09 07030 00 0000 110	Целевые сборы с граждан и предприятий, учреждений, организаций на содержание милиции, на благоустройство территорий, на нужды образования и другие цели	0,0	1,1		
000 1 09 07032 04 0000 110	Целевые сборы с граждан и предприятий, учреждений, организаций на содержание милиции, на благоустройство территорий, на нужды образования и другие цели, мобилизуемые на территориях городских округов	0,0	1,1		
000 1 11 00000 00 0000 000	ДОХОДЫ ОТ ИСПОЛЬЗОВАНИЯ ИМУЩЕСТВА, НАХОДЯЩЕГОСЯ В ГОСУДАРСТВЕННОЙ И МУНИЦИПАЛЬНОЙ СОБСТВЕННОСТИ	1 189 095,1	350 351,3	29,5	29,5
000 1 11 01000 00 0000 120	Доходы в виде прибыли, приходящейся на доли в уставных (складочных) капиталах хозяйственных товариществ и обществ, или дивидендов по акциям, принадлежащим Российской Федерации, субъектам Российской Федерации или муниципальным образованиям	0,0	444,6		
000 1 11 01040 04 0000 120	Доходы в виде прибыли, приходящейся на доли в уставных (складочных) капиталах хозяйственных товариществ и обществ, или дивидендов по акциям, принадлежащим городским округам	0,0	444,6		
000 1 11 05000 00 0000 120	Доходы, получаемые в виде арендной либо иной платы за передачу в возмездное пользование государственного и муниципального имущества (за исключением имущества бюджетных и автономных учреждений, а также имущества государственных и муниципальных унитарных предприятий, в том числе казенных)	1 186 171,1	346 186,0	29,2	29,2
000 1 11 05010 00 0000 120	Доходы, получаемые в виде арендной платы за земельные участки, государственная собственность на которые не разграничена, а также средства от продажи права на заключение договоров аренды указанных земельных участков	1 007 268,1	247 820,1	24,6	24,6
000 1 11 05012 04 0000 120	Доходы, получаемые в виде арендной платы за земельные участки, государственная собственность на которые не разграничена, и которые расположены в границах городских округов, а также средства от продажи права на заключение договоров аренды указанных земельных участков	1 007 268,1	247 820,1	24,6	24,6
000 1 11 05020 00 0000 120	Доходы, получаемые в виде арендной платы за земли после разграничения государственной собственности на землю, а также средства от продажи права на заключение договоров аренды указанных земельных участков (за исключением земельных участков бюджетных и автономных учреждений)	16 439,0	7 317,0	44,5	44,5
000 1 11 05024 04 0000 120	Доходы, получаемые в виде арендной платы, а также средства от продажи права на заключение договоров аренды за земли, находящиеся в собственности городских округов (за исключением земельных участков муниципальных бюджетных и автономных учреждений)	16 439,0	7 317,0	44,5	44,5
000 1 11 05030 00 0000 120	Доходы от сдачи в аренду имущества, находящегося в оперативном управлении органов государственной власти, органов местного самоуправления, государственных внебюджетных фондов и созданных ими учреждений (за исключением имущества бюджетных и автономных учреждений)	3,0	3,1	103,3	103,3
000 1 11 05034 04 0000 120	Доходы от сдачи в аренду имущества, находящегося в оперативном управлении органов управления городских округов и созданных ими учреждений (за исключением имущества муниципальных бюджетных и автономных учреждений)	3,0	3,1	103,3	103,3
000 1 11 05070 00 0000 120	Доходы от сдачи в аренду имущества, составляющего государственную (муниципальную) казну (за исключением земельных участков)	162 461,0	91 045,8	56,0	56,0
000 1 11 05074 04 0000 120	Доходы от сдачи в аренду имущества, составляющего казну городских округов (за исключением земельных участков)	162 461,0	91 045,8	56,0	56,0
000 1 11 07000 00 0000 120	Платежи от государственных и муниципальных унитарных предприятий	732,0	1 647,6	225,1	225,1
000 1 11 07010 00 0000 120	Доходы от перечисления части прибыли государственных и муниципальных унитарных предприятий, остающейся после уплаты налогов и обязательных платежей	732,0	1 647,6	225,1	225,1
000 1 11 07014 04 0000 120	Доходы от перечисления части прибыли, остающейся после уплаты налогов и иных обязательных платежей муниципальных унитарных предприятий, созданных городскими округами	732,0	1 647,6	225,1	225,1
000 1 11 09000 00 0000 120	Прочие доходы от использования имущества и прав, находящихся в государственной и муниципальной собственности (за исключением имущества бюджетных и автономных учреждений, а также имущества государственных и муниципальных унитарных предприятий, в том числе казенных)	2 192,0	2 073,1	94,6	94,6
000 1 11 09040 00 0000 120	Прочие поступления от использования имущества, находящегося в государственной и муниципальной собственности (за исключением имущества бюджетных и автономных учреждений, а также имущества государственных и муниципальных унитарных предприятий, в том числе казенных)	2 192,0	2 073,1	94,6	94,6
000 1 11 09044 04 0000 120	Прочие поступления от использования имущества, находящегося в собственности городских округов (за исключением имущества муниципальных бюджетных и автономных учреждений, а также имущества муниципальных унитарных предприятий, в том числе казенных)	2 192,0	2 073,1	94,6	94,6
000 1 12 00000 00 0000 000	ПЛАТЕЖИ ПРИ ПОЛЬЗОВАНИИ ПРИРОДНЫМИ РЕСУРСАМИ	55 440,0	29 378,4	53,0	53,0
000 1 12 01000 01 0000 120	Плата за негативное воздействие на окружающую среду	55 440,0	29 348,3	52,9	52,9
000 1 12 01010 01 0000 120	Плата за выбросы загрязняющих веществ в атмосферный воздух стационарными объектами	18 300,0	3 388,2	18,5	18,5
000 1 12 01020 01 0000 120	Плата за выбросы загрязняющих веществ в атмосферный воздух передвижными объектами	237,0	172,4	72,7	72,7
000 1 12 01030 01 0000 120	Плата за сбросы загрязняющих веществ в водные объекты	19 105,0	12 916,3	67,6	67,6
000 1 12 01040 01 0000 120	Плата за размещение отходов производства и потребления	17 798,0	12 871,4	72,3	72,3
000 1 12 04000 00 0000 120	Плата за использование лесов	0,0	30,1		
000 1 12 04040 04 0000 120	Плата за использование лесов, расположенных на землях иных категорий, находящихся в собственности городских округов	0,0	30,1		
000 1 12 04041 04 0000 120	Плата за использование лесов, расположенных на землях иных категорий, находящихся в собственности городских округов, в части платы по договору купли-продажи лесных насаждений	0,0	30,1		
000 1 13 00000 00 0000 000	ДОХОДЫ ОТ ОКАЗАНИЯ ПЛАТНЫХ УСЛУГ (РАБОТ) И КОМПЕНСАЦИИ ЗАТРАТ ГОСУДАРСТВА	14 278,0	12 664,1	88,7	88,7
000 1 13 01000 00 0000 130	Доходы от оказания платных услуг (работ)	12 106,0	9 517,4	78,6	78,6
000 1 13 01990 00 0000 130	Прочие доходы от оказания платных услуг (работ)	12 106,0	9 517,4	78,6	78,6
000 1 13 01994 04 0000 130	Прочие доходы от оказания платных услуг (работ) получателями средств бюджетов городских округов	12 106,0	9 517,4	78,6	78,6
000 1 13 02000 00 0000 130	Доходы от компенсации затрат государства	2 172,0	3 146,7	144,9	144,9
000 1 13 02990 00 0000 130	Прочие доходы от компенсации затрат государства	2 172,0	3 146,7	144,9	144,9
000 1 13 02994 04 0000 130	Прочие доходы от компенсации затрат бюджетов городских округов	2 172,0	3 146,7	144,9	144,9
000 1 14 00000 00 0000 000	ДОХОДЫ ОТ ПРОДАЖИ МАТЕРИАЛЬНЫХ И НЕМАТЕРИАЛЬНЫХ АКТИВОВ	441 108,0	189 972,6	43,1	43,1
000 1 14 01000 00 0000 410	Доходы от продажи квартир	8 771,0	10 729,6	122,3	122,3
000 1 14 01040 04 0000 410	Доходы от продажи квартир, находящихся в собственности городских округов	8 771,0	10 729,6	122,3	122,3
000 1 14 02000 00 0000 000	Доходы от реализации имущества, находящегося в государственной и муниципальной собственности (за исключением имущества бюджетных и автономных учреждений, а также имущества государственных и муниципальных унитарных предприятий, в том числе казенных)	416 029,0	149 028,4	35,8	35,8
000 1 14 02040 04 0000 410	Доходы от реализации имущества, находящегося в собственности городских округов (за исключением имущества муниципальных бюджетных и автономных учреждений, а также имущества муниципальных унитарных предприятий, в том числе казенных), в части реализации основных средств по указанному имуществу	415 979,0	148 956,5	35,8	35,8
000 1 14 02043 04 0000 410	Доходы от реализации иного имущества, находящегося в собственности городских округов (за исключением имущества муниципальных бюджетных и автономных учреждений, а также имущества муниципальных унитарных предприятий, в том числе казенных), в части реализации основных средств по указанному имуществу	415 979,0	148 956,5	35,8	35,8
000 1 14 02040 04 0000 440	Доходы от реализации имущества, находящегося в собственности городских округов (за исключением имущества муниципальных бюджетных и автономных учреждений, а также имущества муниципальных унитарных предприятий, в том числе казенных), в части реализации материальных запасов по указанному имуществу	50,0	71,9	143,8	143,8
000 1 14 02043 04 0000 440	Доходы от реализации иного имущества, находящегося в собственности городских округов (за исключением имущества муниципальных бюджетных и автономных учреждений, а также имущества муниципальных унитарных предприятий, в том числе казенных), в части реализации материальных запасов по указанному имуществу	50,0	71,9	143,8	143,8
000 1 14 06000 00 0000 430	Доходы от продажи земельных участков, находящихся в государственной и муниципальной собственности (за исключением земельных участков бюджетных и автономных учреждений)	16 308,0	30 214,6	185,3	185,3
000 1 14 06010 00 0000 430	Доходы от продажи земельных участков, государственная собственность на которые не разграничена	16 308,0	30 214,6	185,3	185,3
000 1 14 06012 04 0000 430	Доходы от продажи земельных участков, государственная собственность на которые не разграничена и которые расположены в границах городских округов	16 308,0	30 214,6	185,3	185,3
000 1 16 00000 00 0000 000	ШТРАФЫ, САНКЦИИ, ВОЗМЕЩЕНИЕ УЩЕРБА	31 673,0	26 748,5	84,5	84,5
000 1 16 03000 00 0000 140	Денежные взыскания (штрафы) за нарушение законодательства о налогах и сборах	859,0	1 502,4	174,9	174,9
000 1 16 03010 01 0000 140	Денежные взыскания (штрафы) за нарушение законодательства о налогах и сборах, предусмотренные статьями 116, 118, пунктом 2 статьи 119, статьей 1191, пунктами 1 и 2 статьи 120, статьями 125, 126, 128, 129, 1291, статьями 1294, 132, 133, 134, 135, 1351 и 1352 Налогового кодекса Российской Федерации, а также штрафы, взыскание которых осуществляется на основании ранее действовавшей статьи 117 Налогового кодекса Российской Федерации	760,0	1 411,3	185,7	185,7
000 1 16 03030 01 0000 140	Денежные взыскания (штрафы) за административные правонарушения в области налогов и сборов, предусмотренные Кодексом Российской Федерации об административных правонарушениях	99,0	91,1	92,0	92,0
000 1 16 06000 01 0000 140	Денежные взыскания (штрафы) за нарушение законодательства о применении контрольно-кассовой техники при осуществлении наличных денежных расчетов и (или) расчетов с использованием платежных карт	289,0	208,0	72,0	72,0
000 1 16 08000 01 0000 140	Денежные взыскания (штрафы) за административные правонарушения в области государственного регулирования производства и оборота этилового спирта, алкогольной, спиртосодержащей и табачной продукции	638,0	575,7	90,2	90,2
000 1 16 21000 00 0000 140	Денежные взыскания (штрафы) и иные суммы, взыскиваемые с лиц, виновных в совершении преступлений, и в возмещение ущерба имуществу	1 274,0	514,0	40,3	40,3
000 1 16 21040 04 0000 140	Денежные взыскания (штрафы) и иные суммы, взыскиваемые с лиц, виновных в совершении преступлений, и в возмещение ущерба имуществу, зачисляемые в бюджеты городских округов	1 274,0	514,0	40,3	40,3
000 1 16 23000 00 0000 140	Доходы от возмещения ущерба при возникновении страховых случаев	0,0	19,1		
000 1 16 23040 04 0000 140	Доходы от возмещения ущерба при возникновении страховых случаев, когда выгодоприобретателями выступают получатели средств бюджетов городских округов	0,0	19,1		
000 1 16 23041 04 0000 140	Доходы от возмещения ущерба при возникновении страховых случаев по обязательному страхованию гражданской ответственности, когда выгодоприобретателями выступают получатели средств бюджетов городских округов	0,0	19,1		
000 1 16 25000 00 0000 140	Денежные взыскания (штрафы) за нарушение законодательства Российской Федерации о недрах, об особо охраняемых природных территориях, об охране и использовании животного мира, об экологической экспертизе, в области охраны окружающей среды, о рыболовстве и сохранении водных биологических ресурсов, земельного законодательства, лесного законодательства, водного законодательства	5 363,0	3 917,8	73,1	73,1
000 1 16 25020 01 0000 140	Денежные взыскания (штрафы) за нарушение законодательства Российскй Федерации об особо охраняемых природных территориях	70,0	92,5	132,1	132,1
000 1 16 25050 01 0000 140	Денежные взыскания (штрафы) за нарушение законодательства в области охраны окружающей среды	5 074,0	3 649,0	71,9	71,9
000 1 16 25060 01 0000 140	Денежные взыскания (штрафы) за нарушение земельного законодательства	219,0	176,3	80,5	80,5
000 1 16 28000 01 0000 140	Денежные взыскания (штрафы) за нарушение законодательства в области обеспечения санитарно-эпидемиологического благополучия человека и законодательства в сфере защиты прав потребителей	6 470,0	4 329,5	66,9	66,9
000 1 16 30000 01 0000 140	Денежные взыскания (штрафы) за правонарушения в области дорожного движения	690,0	1 009,2	146,3	146,3
000 1 16 30010 01 0000 140	Денежные взыскания (штрафы) за нарушение правил перевозки крупногабаритных и тяжеловесных грузов по автомобильным дорогам общего пользования	2,0	0,0	0,0	0,0
000 1 16 30013 01 0000 140	Денежные взыскания (штрафы) за нарушение правил перевозки крупногабаритных и тяжеловесных грузов по автомобильным дорогам общего пользования местного значения городских округов	2,0	0,0	0,0	0,0
000 1 16 30030 01 0000 140	Прочие денежные взыскания (штрафы) за правонарушения в области дорожного движения	688,0	1 009,2	146,7	146,7
000 1 16 32000 00 0000 140	Денежные взыскания, налагаемые в возмещение ущерба, причиненного в результате незаконнго или нецелевого использования бюджетных средств	0,0	770,2		
000 1 16 32000 04 0000 140	Денежные взыскания, налагаемые в возмещение ущерба, причиненного в результате незаконнго или нецелевого использования бюджетных средств (в части бюджетов городских округов)	0,0	770,2		
000 1 16 33000 00 0000 140	Денежные взыскания (штрафы) за нарушение законодательства Российской Федерации о размещении заказов на поставки товаров, выполнение работ, оказание услуг	175,0	15,0	8,6	8,6

000 1 16 33040 04 0000 140	Денежные взыскания (штрафы) за нарушение законодательства Российской Федерации о размещении заказов на поставки товаров, выполнение работ, оказание услуг для нужд городских округов	175,0	15,0	8,6	8,6
000 1 16 37000 00 0000 140	Поступления сумм в возмещение вреда, причиняемого автомобильным дорогам транспортными средствами, осуществляющими перевозки тяжеловесных и (или) крупногабаритных грузов	10,0	2,0	20,0	20,0
000 1 16 37030 04 0000 140	Поступления сумм в возмещение вреда, причиняемого автомобильным дорогам местного значения транспортными средствами, осуществляющими перевозки тяжеловесных и (или) крупногабаритных грузов, зачисляемые в бюджеты городских округов	10,0	2,0	20,0	20,0
000 1 16 41000 01 0000 140	Денежные взыскания (штрафы) за нарушение законодательства Российской Федерации об электроэнергетике	0,0	66,0		
000 1 16 43000 01 0000 140	Денежные взыскания (штрафы) за нарушение законодательства Российской Федерации об административных правонарушениях, предусмотренные статьей 20.25 Кодекса Российской Федерации об административных правонарушениях	12,0	120,6	1 005,0	1 005,0
000 1 16 45000 01 0000 140	Денежные взыскания (штрафы) за нарушения законодательства Российской Федерации о промышленной безопасности	0,0	652,0		
000 1 16 46000 00 0000 140	Поступления сумм в возмещение ущерба в связи с нарушением исполнителем (подрядчиком) условий государственных контрактов или иных договоров, финансируемых за счет средств дорожных фондов, либо в связи с уклонением от заключения таких контрактов или иных договоров	0,0	1,0		
000 1 16 46000 04 0000 140	Поступления сумм в возмещение ущерба в связи с нарушением исполнителем (подрядчиком) условий государственных контрактов или иных договоров, финансируемых за счет средств муниципальных дорожных фондов городских округов, либо в связи с уклонением от заключения таких контрактов или иных договоров	0,0	1,0		
000 1 16 51000 02 0000 140	Денежные взыскания (штрафы), установленные законами субъектов Российской Федерации за несоблюдение муниципальных правовых актов	650,0	1 159,3	178,4	178,4
000 1 16 51020 02 0000 140	Денежные взыскания (штрафы), установленные законами субъектов Российской Федерации за несоблюдение муниципальных правовых актов, зачисляемые в бюджеты городских округов	650,0	1 159,3	178,4	178,4
000 1 16 90000 00 0000 140	Прочие поступления от денежных взысканий (штрафов) и иных сумм в возмещение ущерба	15 243,0	11 886,7	78,0	78,0
000 1 16 90040 04 0000 140	Прочие поступления от денежных взысканий (штрафов) и иных сумм в возмещение ущерба, зачисляемые в бюджеты городских округов	15 243,0	11 886,7	78,0	78,0
000 1 17 00000 00 0000 000	ПРОЧИЕ НЕНАЛОГОВЫЕ ДОХОДЫ	0,0	121,6		
000 1 17 01000 00 0000 180	Невыясненные поступления	0,0	-70,0		
000 1 17 01040 04 0000 180	Невыясненные поступления, зачисляемые в бюджеты городских округов	0,0	-70,0		
000 1 17 05000 00 0000 180	Прочие неналоговые доходы	0,0	191,6		
000 1 17 05040 04 0000 180	Прочие неналоговые доходы бюджетов городских округов	0,0	191,6		
000 2 00 00000 00 0000 000	**БЕЗВОЗМЕЗДНЫЕ ПОСТУПЛЕНИЯ**	**4 877 982,9**	**3 091 176,6**	**63,4**	**63,4**
000 2 02 00000 00 0000 000	БЕЗВОЗМЕЗДНЫЕ ПОСТУПЛЕНИЯ ОТ ДРУГИХ БЮДЖЕТОВ БЮДЖЕТНОЙ СИСТЕМЫ РОССИЙСКОЙ ФЕДЕРАЦИИ	4 876 868,1	3 325 161,5	68,2	68,2
000 2 02 01000 00 0000 151	Дотации бюджетам субъектов Российской Федераци и муниципальных образований	26 663,0	19 998,0	75,0	75,0
000 2 02 01001 00 0000 151	Дотации на выравнивание бюджетной обеспеченности	26 663,0	19 998,0	75,0	75,0
000 2 02 01001 04 0000 151	Дотации бюджетам городских округов на выравнивание бюджетной обеспеченности	26 663,0	19 998,0	75,0	75,0
000 2 02 02000 00 0000 151	Субсидии бюджетам бюджетной системы Российской Федерации (межбюджетные субсидии)	2 012 905,6	1 119 964,6	55,6	55,6
000 2 02 02009 00 0000 151	Субсидии бюджетам на государственную поддержку малого и среднего предпринимательства, включая крестьянские (фермерские) хозяйства	3 688,5	3 319,7	90,0	90,0
000 2 02 02009 04 0000 151	Субсидии бюджетам городских округов на государственную поддержку малого и среднего предпринимательства, включая крестьянские (фермерские) хозяйства	3 688,5	3 319,7	90,0	90,0
000 2 02 02051 00 0000 151	Субсидии бюджетам на реализацию федеральных целевых программ	17 258,1	0,0	0,0	0,0
000 2 02 02051 04 0000 151	Субсидии бюджетам городских округов на реализацию федеральных целевых программ	17 258,1	0,0	0,0	0,0
000 2 02 02077 00 0000 151	Субсидии бюджетам на бюджетные инвестиции в объекты капитального строительства государственной собственности (объекты капитального строительства собственности муниципальных образований)	321 925,9	30 000,0	9,3	9,3
000 2 02 02077 04 0000 151	Субсидии бюджетам городских округов на бюджетные инвестиции в объекты капитального строительства собственности муниципальных образований	321 925,9	30 000,0	9,3	9,3
000 2 02 02088 00 0000 151	Субсидии бюджетам муниципальных образований на обеспечение мероприятий по капитальному ремонту многоквартирных домов, переселению граждан из аварийного жилищного фонда и модернизации систем коммунальной инфраструктуры за счет средств, поступивших от государственной корпорации – Фонда содействия реформированию жилищно-коммунального хозяйства	31 029,7	9 308,9	30,0	30,0
000 2 02 02088 04 0000 151	Субсидии бюджетам городских округов на обеспечение мероприятий по капитальному ремонту многоквартирных домов, переселению граждан из аварийного жилищного фонда и модернизации систем коммунальной инфраструктуры за счет средств, поступивших от государственной корпорации – Фонда содействия реформированию жилищно-коммунального хозяйства	31 029,7	9 308,9	30,0	30,0
000 2 02 02088 04 0004 151	Субсидии бюджетам городских округов на обеспечение мероприятий по переселению граждан из аварийного жилищного фонда с учетом необходимости развития малоэтажного жилищного строительства за счет средств, поступивших от государственной корпорации – Фонда содействия реформированию жилищно-коммунального хозяйства	31 029,7	9 308,9	30,0	30,0
000 2 02 02089 00 0000 151	Субсидии бюджетам муниципальных образований на обеспечение мероприятий по капитальному ремонту многоквартирных домов, переселению граждан из аварийного жилищного фонда и модернизации систем коммунальной инфраструктуры за счет средств бюджетов	73 793,3	22 138,0	30,0	30,0
000 2 02 02089 04 0000 151	Субсидии бюджетам городских округов на обеспечение мероприятий по капитальному ремонту многоквартирных домов, переселению граждан из аварийного жилищного фонда и модернизации систем коммунальной инфраструктуры за счет средств бюджетов	73 793,3	22 138,0	30,0	30,0
000 2 02 02089 04 0004 151	Субсидии бюджетам городских округов на обеспечение мероприятий по переселению граждан из аварийного жилищного фонда с учетом необходимости развития малоэтажного жилищного строительства за счет средств бюджетов	73 793,3	22 138,0	30,0	30,0
000 2 02 02150 00 0000 151	Субсидии бюджетам на реализацию программы энергосбережения и повышения энергетической эффективности на период до 2020 года	0,0	0,0		
000 2 02 02150 04 0000 151	Субсидии бюджетам городских округов на реализацию программы энергосбережения и повышения энергетической эффективности на период до 2020 года	0,0	0,0		
000 2 02 02204 00 0000 151	Субсидии бюджетам на модернизацию региональных систем дошкольного образования	116 907,3	0,0	0,0	0,0
000 2 02 02204 04 0000 151	Субсидии бюджетам городских округов на модернизацию региональных систем дошкольного образования	116 907,3	0,0	0,0	0,0
000 2 02 02999 00 0000 151	Прочие субсидии	1 448 302,8	1 055 198,0	72,9	72,9
000 2 02 02999 04 0000 151	Прочие субсидии бюджетам городских округов	1 448 302,8	1 055 198,0	72,9	72,9
000 2 02 03000 00 0000 151	Субвенции бюджетам субъектов Российской Федерации и муниципальных образований	2 837 241,5	2 185 007,9	77,0	77,0
000 2 02 03001 00 0000 151	Субвенции бюджетам на оплату жилищно-коммунальных услуг отдельным категориям граждан	163 422,0	112 676,6	68,9	68,9
000 2 02 03001 04 0000 151	Субвенции бюджетам городских округов на оплату жилищно-коммунальных услуг отдельным категориям граждан	163 422,0	112 676,6	68,9	68,9
000 2 02 03022 00 0000 151	Субвенции бюджетам муниципальных образований на предоставление гражданам субсидий на оплату жилого помещения и коммунальных услуг	84 462,0	55 263,2	65,4	65,4
000 2 02 03022 04 0000 151	Субвенции бюджетам городских округов на предоставление гражданам субсидий на оплату жилого помещения и коммунальных услуг	84 462,0	55 263,2	65,4	65,4
000 2 02 03024 00 0000 151	Субвенции местным бюджетам на выполнение передаваемых полномочий субъектов Российской Федерации	474 077,5	365 925,1	77,2	77,2
000 2 02 03024 04 0000 151	Субвенции бюджетам городских округов на выполнение передаваемых полномочий субъектов Российской Федерации	474 077,5	365 925,1	77,2	77,2
000 2 02 03999 00 0000 151	Прочие субвенции	2 115 280,0	1 651 143,0	78,1	78,1
000 2 02 03999 04 0000 151	Прочие субвенции бюджетам городских округов	2 115 280,0	1 651 143,0	78,1	78,1
000 2 02 04000 00 0000 151	Иные межбюджетные трансферты	58,0	191,0	329,3	329,3
000 2 02 04052 00 0000 151	Межбюджетные трансферты, передаваемые бюджетам на государственную поддержку муниципальных учреждений культуры, находящихся на территориях сельских поселений	0,0	100,0		
000 2 02 04052 04 0000 151	Межбюджетные трансферты, передаваемые бюджетам городских округов на государственную поддержку муниципальных учреждений культуры, находящихся на территориях сельских поселений	0,0	100,0		
000 2 02 04053 00 0000 151	Межбюджетные трансферты, передаваемые бюджетам на государственную поддержку лучших работников муниципальных учреждений культуры, находящихся на территориях сельских поселений	0,0	50,0		
000 2 02 04053 04 0000 151	Межбюджетные трансферты, передаваемые бюджетам городских округов на государственную поддержку лучших работников муниципальных учреждений культуры, находящихся на территориях сельских поселений	0,0	50,0		
000 2 02 04999 00 0000 151	Прочие межбюджетные трансферты, передаваемые бюджетам	58,0	41,0	70,7	70,7
000 2 02 04999 04 0000 151	Прочие межбюджетные трансферты, передаваемые бюджетам городских округов	58,0	41,0	70,7	70,7
000 2 07 00000 00 0000 000	ПРОЧИЕ БЕЗВОЗМЕЗДНЫЕ ПОСТУПЛЕНИЯ	257,0	337,0	131,1	131,1
000 2 07 04000 04 0000 180	Прочие безвозмездные поступления в бюджеты городских округов	257,0	337,0	131,1	131,1
000 2 07 04050 04 0000 180	Прочие безвозмездные поступления в бюджеты городских округов	257,0	337,0	131,1	131,1
000 2 18 00000 00 0000 000	ДОХОДЫ БЮДЖЕТОВ БЮДЖЕТНОЙ СИСТЕМЫ РОССИЙСКОЙ ФЕДЕРАЦИИ ОТ ВОЗВРАТА БЮДЖЕТАМИ БЮДЖЕТНОЙ СИСТЕМЫ РОССИЙСКОЙ ФЕДЕРАЦИИ И ОРГАНИЗАЦИЯМИ ОСТАТКОВ СУБСИДИЙ, СУБВЕНЦИЙ И ИНЫХ МЕЖБЮДЖЕТНЫХ ТРАНСФЕРТОВ, ИМЕЮЩИХ ЦЕЛЕВОЕ НАЗНАЧЕНИЕ, ПРОШЛЫХ ЛЕТ	857,8	15 318,0	1 785,7	1 785,7
000 2 18 00000 00 0000 180	Доходы бюджетов бюджетной системы Российской Федерации от возврата организациями остатков субсидий прошлых лет	857,8	15 318,0	1 785,7	1 785,7
000 2 18 04000 04 0000 180	Доходы бюджетов городских округов от возврата организациями остатков субсидий прошлых лет	857,8	15 318,0	1 785,7	1 785,7
000 2 18 04010 04 0000 180	Доходы бюджетов городских округов от возврата бюджетными учреждениями остатков субсидий прошлых лет	857,8	15 051,7	1 754,7	1 754,7
000 2 18 04020 04 0000 180	Доходы бюджетов городских округов от возврата автономными учреждениями остатков субсидий прошлых лет	0,0	266,3		
000 2 18 04030 04 0000 180	Доходы бюджетов городских округов от возврата иными организациями остатков субсидий прошлых лет	0,0	0,0		
000 2 19 00000 00 0000 000	ВОЗВРАТ ОСТАТКОВ СУБСИДИЙ, СУБВЕНЦИЙ И ИНЫХ МЕЖБЮДЖЕТНЫХ ТРАНСФЕРТОВ, ИМЕЮЩИХ ЦЕЛЕВОЕ НАЗНАЧЕНИЕ, ПРОШЛЫХ ЛЕТ	0,0	-249 639,9		
000 2 19 04000 04 0000 151	Возврат остатков субсидий, субвенций и иных межбюджетных трансфертов, имеющих целевое назначение, прошлых лет из бюджетов городских округов	0,0	-249 639,9		
	Доходы бюджета – ИТОГО	**8 928 910,0**	**5 297 794,9**	**59,3**	**59,3**

ПРИЛОЖЕНИЕ № 2

УТВЕРЖДЕН

постановлением Администрации города от 23.10.2014 № 2250-ПА

Отчет об исполнении расходов бюджета города Нижний Тагил по разделам, подразделам, целевым статьям и видам расходов классификации расходов бюджетов в ведомственной структуре расходов бюджета города Нижний Тагил за 9 месяцев 2014 года

Наименование оказателей	Вед	РзПр	ЦСР	ВР	Утверждено, тыс. рублей	Уточненная роспись, тыс. рублей	Исполнение		
							в тыс. рублей	в процентах	
								к бюджету	к росписи
Муниципальное казенное учреждение Администрация муниципального образования город Нижний Тагил					**728 489,4**	**728 489,4**	**437 415,0**	**60,0**	**60,0**
ОБЩЕГОСУДАРСТВЕННЫЕ ВОПРОСЫ	**901**	**0100**			**360 821,9**	**360 821,9**	**209 201,1**	**58,0**	**58,0**
Функционирование высшего должностного лица субъекта Российской Федерации и муниципального образования	**901**	**0102**			**2 102,0**	**2 102,0**	**1 270,2**	**60,4**	**60,4**
Непрограммные направления расходов	**901**	**0102**	**7000000**		**2 102,0**	**2 102,0**	**1 270,2**	**60,4**	**60,4**

Глава муниципального образования	901	0102	7000101		2 102,0	2 102,0	1 270,2	60,4	60,4
Расходы на выплаты персоналу государственных (муниципальных) органов	901	0102	7000101	120	2 102,0	2 102,0	1 270,2	60,4	60,4
Функционирование Правительства Российской Федерации, высших исполнительных органов государственной власти субъектов Российской Федерации, местных администраций	**901**	**0104**			**183 504,3**	**183 504,3**	**118 540,5**	**64,6**	**64,6**
Муниципальная программа "Повышение эффективности деятельности органов местного самоуправления города Нижний Тагил до 2020 года"	**901**	**0104**	**0100000**		**183 504,3**	**183 504,3**	**118 540,5**	**64,6**	**64,6**
Подпрограмма "Совершенствование муниципального управления"	901	0104	0110000		183 504,3	183 504,3	118 540,5	64,6	64,6
Обеспечение деятельности органов местного самоуправления (центральный аппарат)	901	0104	0110010		131 933,2	131 933,2	84 250,2	63,9	63,9
Расходы на выплаты персоналу государственных (муниципальных) органов	901	0104	0110010	120	118 539,0	118 539,0	75 706,9	63,9	63,9
Иные закупки товаров, работ и услуг для обеспечения государственных (муниципальных) нужд	901	0104	0110010	240	13 124,2	13 124,2	8 334,9	63,5	63,5
Уплата налогов, сборов и иных платежей	901	0104	0110010	850	270,0	270,0	208,4	77,2	77,2
Профессиональное развитие кадрового потенциала органов местного самоуправления и обеспечение социальных гарантий муниципальных служащих	901	0104	0110020		1 950,0	1 950,0	854,0	43,8	43,8
Расходы на выплаты персоналу государственных (муниципальных) органов	901	0104	0110020	120	350,0	350,0	209,1	59,7	59,7
Иные закупки товаров, работ и услуг для обеспечения государственных (муниципальных) нужд	901	0104	0110020	240	600,0	600,0	31,8	5,3	5,3
Социальные выплаты гражданам, кроме публичных нормативных социальных выплат	901	0104	0110020	320	1 000,0	1 000,0	613,2	61,3	61,3
Обеспечение деятельности органов местного самоуправления (территориальные органы)	901	0104	0111001		49 621,1	49 621,1	33 436,3	67,4	67,4
Расходы на выплаты персоналу государственных (муниципальных) органов	901	0104	0111001	120	44 858,8	44 858,3	30 637,9	68,3	68,3
Иные закупки товаров, работ и услуг для обеспечения государственных (муниципальных) нужд	901	0104	0111001	240	4 762,3	4 762,3	2 797,9	58,7	58,7
Уплата налогов, сборов и иных платежей	901	0104	0111001	850	0,0	0,5	0,5		100,0
Обеспечение деятельности финансовых, налоговых и таможенных органов и органов финансового (финансово-бюджетного) надзора	901	0106			37 983,2	37 983,2	24 805,8	65,3	65,3
Муниципальная программа "Повышение эффективности деятельности органов местного самоуправления города Нижний Тагил до 2020 года"	901	0106	0100000		37 983,2	37 983,2	24 805,8	65,3	65,3
Подпрограмма "Совершенствование муниципального управления"	901	0106	0110000		37 983,2	37 983,2	24 805,8	65,3	65,3
Обеспечение деятельности органов местного самоуправления (центральный аппарат)	901	0106	0110010		37 283,2	37 283,2	24 757,4	66,4	66,4
Расходы на выплаты персоналу государственных (муниципальных) органов	901	0106	0110010	120	35 910,8	35 910,8	23 902,8	66,6	66,6
Иные закупки товаров, работ и услуг для обеспечения государственных (муниципальных) нужд	901	0106	0110010	240	1 371,4	1 371,4	853,7	62,2	62,2
Уплата налогов, сборов и иных платежей	901	0106	0110010	850	1,0	1,0	0,9	94,0	94,0
Профессиональное развитие кадрового потенциала органов местного самоуправления и обеспечение социальных гарантий муниципальных служащих	901	0106	0110020		700,0	700,0	48,4	6,9	6,9
Расходы на выплаты персоналу государственных (муниципальных) органов	901	0106	0110020	120	200,0	200,0	33,2	16,6	16,6
Иные закупки товаров, работ и услуг для обеспечения государственных (муниципальных) нужд	901	0106	0110020	240	300,0	300,0	15,2	5,1	5,1
Социальные выплаты гражданам, кроме публичных нормативных социальных выплат	901	0106	0110020	320	200,0	200,0	0,0	0,0	0,0
Резервные фонды	**901**	**0111**			**10 650,0**	**10 650,0**	**0,0**	**0,0**	**0,0**
Непрограммные направления расходов	**901**	**0111**	**7000000**		**10 650,0**	**10 650,0**	**0,0**	**0,0**	**0,0**
Резервные фонды местных администраций	901	0111	7000007		10 650,0	10 650,0	0,0	0,0	0,0
Резервные средства	901	0111	7000007	870	10 650,0	10 650,0	0,0	0,0	0,0
Другие общегосударственные вопросы	**901**	**0113**			**126 582,4**	**126 582,4**	**64 584,6**	**51,0**	**51,0**
Муниципальная программа "Повышение эффективности деятельности органов местного самоуправления города Нижний Тагил до 2020 года"	**901**	**0113**	**0100000**		**126 433,6**	**126 433,6**	**64 450,0**	**51,0**	**51,0**
Подпрограмма "Совершенствование муниципального управления"	901	0113	0110000		26 130,1	26 130,1	17 705,9	67,8	67,8
Обеспечение деятельности органов местного самоуправления (центральный аппарат)	901	0113	0110010		14 943,9	14 943,9	10 170,8	68,1	68,1
Расходы на выплаты персоналу государственных (муниципальных) органов	901	0113	0110010	120	14 195,0	14 195,0	9 898,5	69,7	69,7
Иные закупки товаров, работ и услуг для обеспечения государственных (муниципальных) нужд	901	0113	0110010	240	738,4	738,4	271,8	36,8	36,8
Уплата налогов, сборов и иных платежей	901	0113	0110010	850	10,5	10,5	0,5	4,6	4,6
Профессиональное развитие кадрового потенциала органов местного самоуправления и обеспечение социальных гарантий муниципальных служащих	901	0113	0110020		280,0	280,0	0,0	0,0	0,0
Расходы на выплаты персоналу государственных (муниципальных) органов	901	0113	0110020	120	80,0	80,0	0,0	0,0	0,0
Иные закупки товаров, работ и услуг для обеспечения государственных (муниципальных) нужд	901	0113	0110020	240	100,0	100,0	0,0	0,0	0,0
Социальные выплаты гражданам, кроме публичных нормативных социальных выплат	901	0113	0110020	320	100,0	100,0	0,0	0,0	0,0
Общегородские мероприятия	901	0113	0111002		10 453,5	10 453,5	7 336,6	70,2	70,2
Иные закупки товаров, работ и услуг для обеспечения государственных (муниципальных) нужд	901	0113	0111002	240	10 453,5	10 453,5	7 336,6	70,2	70,2
Осуществление государственного полномочия Свердловской области по определению перечня должностных лиц, уполномоченных составлять протоколы об административных правонарушениях, предусмотренных законом Свердловской области	901	0113	0114110		0,1	0,1	0,0	0,0	0,0
Иные закупки товаров, работ и услуг для обеспечения государственных (муниципальных) нужд	901	0113	0114110	240	0,1	0,1	0,0	0,0	0,0
Осуществление государственного полномочия Свердловской области по созданию административных комиссий	901	0113	0114120		452,6	452,6	198,5	43,9	43,9
Расходы на выплаты персоналу государственных (муниципальных) органов	901	0113	0114120	120	329,4	329,4	103,8	31,5	31,5
Иные закупки товаров, работ и услуг для обеспечения государственных (муниципальных) нужд	901	0113	0114120	240	123,2	123,2	94,7	76,9	76,9
Подпрограмма "Повышение эффективности управления муниципальной собственности города Нижний Тагил"	901	0113	0120000		26 116,0	26 116,0	5 775,7	22,1	22,1
Обеспечение деятельности (оказание услуг, выполнение работ) подведомственных учреждений	901	0113	0120030		6 938,5	6 938,5	4 175,3	60,2	60,2
Расходы на выплаты персоналу казенных учреждений	901	0113	0120030	110	6 540,5	6 540,5	4 041,6	61,8	61,8
Иные закупки товаров, работ и услуг для обеспечения государственных (муниципальных) нужд	901	0113	0120030	240	397,0	397,0	133,7	33,7	33,7
Уплата налогов, сборов и иных платежей	901	0113	0120030	850	1,0	1,0	0,0	0,0	0,0
Оценка недвижимости, признание прав и регулирование отношений по муниципальной собственности	901	0113	0121021		19 177,5	19 177,5	1 600,3	8,3	8,3
Расходы на выплаты персоналу казенных учреждений	901	0113	0121021	110	80,0	80,0	17,2	21,5	21,5
Расходы на выплаты персоналу государственных (муниципальных) органов	901	0113	0121021	120	160,0	160,0	46,0	28,8	28,8
Иные закупки товаров, работ и услуг для обеспечения государственных (муниципальных) нужд	901	0113	0121021	240	18 927,5	18 927,5	1 534,3	8,1	8,1
Уплата налогов, сборов и иных платежей	901	0113	0121021	850	10,0	10,0	2,8	28,0	28,0
Подпрограмма "Обеспечение деятельности по комплектованию, учету, хранению и использованию архивных документов на территории города Нижний Тагил"	901	0113	0130000		14 553,7	14 553,7	9 148,8	62,9	62,9
Организация деятельности муниципальных архивов	901	0113	0130030		12 106,7	12 106,7	8 661,6	71,5	71,5
Расходы на выплаты персоналу казенных учреждений	901	0113	0130030	110	9 848,0	9 848,0	7 439,4	75,5	75,5
Иные закупки товаров, работ и услуг для обеспечения государственных (муниципальных) нужд	901	0113	0130030	240	2 258,7	2 258,7	1 222,2	54,1	54,1
Осуществление государственных полномочий органами местного самоуправления по хранению, комплектованию, учету и использованию архивных документов, относящихся к государственной собственности Свердловской области	901	0113	0134610		2 447,0	2 447,0	487,2	19,9	19,9
Расходы на выплаты персоналу казенных учреждений	901	0113	0134610	110	1 323,4	1 323,4	0,0	0,0	0,0
Иные закупки товаров, работ и услуг для обеспечения государственных (муниципальных) нужд	901	0113	0134610	240	1 123,6	1 123,6	487,2	43,4	43,4
Подпрограмма "Информатизация Администрации города"	901	0113	0140000		7 069,8	7 069,8	1 284,6	18,2	18,2
Совершенствование системы муниципального управления в городе на основе использования современных информационных и телекоммуникационных технологий	901	0113	0141041		6 930,8	6 930,8	1 173,6	16,9	16,9
Расходы на выплаты персоналу государственных (муниципальных) органов	901	0113	0141041	120	37,0	37,0	14,7	39,7	39,7
Иные закупки товаров, работ и услуг для обеспечения государственных (муниципальных) нужд	901	0113	0141041	240	6 893,8	6 893,8	1 158,9	16,8	16,8
Мероприятия по информатизации муниципальных образований	901	0113	0142140		111,2	111,2	111,0	99,9	99,9
Иные закупки товаров, работ и услуг для обеспечения государственных (муниципальных) нужд	901	0113	0142140	240	111,2	111,2	111,0	99,9	99,9
Мероприятия по информатизации муниципальных образований за счет средств областного бюджета	901	0113	0144140		27,8	27,8	0,0	0,0	0,0
Иные закупки товаров, работ и услуг для обеспечения государственных (муниципальных) нужд	901	0113	0144140	240	27,8	27,8	0,0	0,0	0,0
Подпрограмма "Обеспечение реализации муниципальной программы "Повышение эффективности деятельности органов местного самоуправления города Нижний Тагил до 2020 года"	901	0113	0190000		52 564,0	52 564,0	30 535,0	58,1	58,1
Обеспечение деятельности (оказание услуг, выполнение работ) муниципальных учреждений	901	0113	0190030		52 564,0	52 564,0	30 535,0	58,1	58,1
Расходы на выплаты персоналу казенных учреждений	901	0113	0190030	110	48 990,0	48 990,0	29 127,0	59,5	59,5
Иные закупки товаров, работ и услуг для обеспечения государственных (муниципальных) нужд	901	0113	0190030	240	3 573,0	3 573,0	1 408,0	39,4	39,4
Уплата налогов, сборов и иных платежей	901	0113	0190030	850	1,0	1,0	0,0	0,0	0,0
Непрограммные направления расходов	**901**	**0113**	**7000000**		**148,8**	**148,8**	**134,6**	**90,5**	**90,5**
Расходы на исполнение судебных актов, постановлений (решений) о привлечении к административной ответственности	901	0113	7000001		148,8	148,8	134,6	90,5	90,5
Иные закупки товаров, работ и услуг для обеспечения государственных (муниципальных) нужд	901	0113	7000001	240	72,6	72,6	72,5	99,9	99,9
Исполнение судебных актов	901	0113	7000001	830	32,2	32,2	32,1	99,7	99,7
Уплата налогов, сборов и иных платежей	901	0113	7000001	850	44,0	44,0	30,0	68,2	68,2
НАЦИОНАЛЬНАЯ БЕЗОПАСНОСТЬ И ПРАВООХРАНИТЕЛЬНАЯ ДЕЯТЕЛЬНОСТЬ	**901**	**0300**			**44 037,9**	**44 037,9**	**27 479,8**	**62,4**	**62,4**
Защита населения и территории от чрезвычайных ситуаций природного и техногенного характера, гражданская оборона	**901**	**0309**			**43 639,9**	**43 639,9**	**27 082,4**	**62,1**	**62,1**
Муниципальная программа "Повышение эффективности деятельности органов местного самоуправления города Нижний Тагил до 2020 года"	**901**	**0309**	**0100000**		**43 639,9**	**43 639,9**	**27 082,4**	**62,1**	**62,1**
Подпрограмма "Защита населения и территории муниципального образования город Нижний Тагил от чрезвычайных ситуаций"	901	0309	0150000		43 639,9	43 639,9	27 082,4	62,1	62,1
Обеспечение деятельности (оказание услуг, выполнение работ) муниципальных учреждений	901	0309	0150030		41 891,9	41 891,9	26 246,9	62,7	62,7
Расходы на выплаты персоналу казенных учреждений	901	0309	0150030	110	12 471,0	12 471,0	8 431,9	67,6	67,6
Иные закупки товаров, работ и услуг для обеспечения государственных (муниципальных) нужд	901	0309	0150030	240	806,0	806,0	430,8	53,4	53,4
Субсидии бюджетным учреждениям	901	0309	0150030	610	28 614,9	28 614,9	17 384,2	60,8	60,8
Модернизация и развитие автоматизированной системы централизованного оповещения города, создание локальных систем оповещения на объектах муниципальной собственности (эксплуатационное обслуживание систем централизованного оповещения)	901	0309	0150044		150,0	150,0	150,0	100,0	100,0
Субсидии бюджетным учреждениям	901	0309	0150044	610	150,0	150,0	150,0	100,0	100,0
Обеспечение проведения смотров-конкурсов, соревнований, мероприятий, направленных на пропаганду знаний по гражданской обороне, действиям в ЧС, водной и пожарной безопасности	901	0309	0150047		100,0	100,0	45,5	45,5	45,5

Субсидии бюджетным учреждениям	901	0309	0150047	610	100,0	100,0	45,5	45,5	45,5
Обеспечение деятельности и совершенствование движения "Школа безопасности"	901	0309	015004Д		500,0	500,0	100,0	20,0	20,0
Субсидии бюджетным учреждениям	901	0309	015004Д	610	500,0	500,0	100,0	20,0	20,0
Оснащение сельских населенных пунктов пожарной техникой и противопожарным оборудованием, обустройство минерализованных полос	901	0309	015004Ж		700,0	700,0	412,0	58,9	58,9
Субсидии бюджетным учреждениям	901	0309	015004Ж	610	700,0	700,0	412,0	58,9	58,9
Проведение противопаводковых мероприятий на водных объектах на территории муниципального образования город Нижний Тагил	901	0309	015004П		298,0	298,0	128,0	43,0	43,0
Субсидии бюджетным учреждениям	901	0309	015004П	610	298,0	298,0	128,0	43,0	43,0
Обеспечение пожарной безопасности	**901**	**0310**			**300,0**	**300,0**	**300,0**	**100,0**	**100,0**
Муниципальная программа "Повышение эффективности деятельности органов местного самоуправления города Нижний Тагил до 2020 года"	**901**	**0310**	**0100000**		**300,0**	**300,0**	**300,0**	**100,0**	**100,0**
Подпрограмма "Защита населения и территории муниципального образования город Нижний Тагил от чрезвычайных ситуаций"	901	0310	0150000		300,0	300,0	300,0	100,0	100,0
Материальная поддержка деятельности добровольной пожарной охраны	901	0310	015004Л		300,0	300,0	300,0	100,0	100,0
Субсидии некоммерческим организациям (за исключением государственных (муниципальных) учреждений)	901	0310	015004Л	630	300,0	300,0	300,0	100,0	100,0
Другие вопросы в области национальной безопасности и правоохранительной деятельности	**901**	**0314**			**98,0**	**98,0**	**97,4**	**99,4**	**99,4**
Муниципальная программа "Повышение эффективности деятельности органов местного самоуправления города Нижний Тагил до 2020 года"	**901**	**0314**	**0100000**		**98,0**	**98,0**	**97,4**	**99,4**	**99,4**
Подпрограмма "Профилактика правонарушений на территории города Нижний Тагил"	901	0314	01Д0000		98,0	98,0	97,4	99,4	99,4
Создание условий для деятельности добровольных формирований населения по охране общественного порядка	901	0314	01Д1201		98,0	98,0	97,4	99,4	99,4
Иные закупки товаров, работ и услуг для обеспечения государственных (муниципальных) нужд	901	0314	01Д1201	240	98,0	98,0	97,4	99,4	99,4
НАЦИОНАЛЬНАЯ ЭКОНОМИКА	**901**	**0400**			**30 874,8**	**30 874,8**	**15 602,9**	**50,5**	**50,5**
Другие вопросы в области национальной экономики	**901**	**0412**			**30 874,8**	**30 874,8**	**15 602,9**	**50,5**	**50,5**
Муниципальная программа "Повышение эффективности деятельности органов местного самоуправления города Нижний Тагил до 2020 года"	**901**	**0412**	**0100000**		**30 874,8**	**30 874,8**	**15 602,9**	**50,5**	**50,5**
Подпрограмма "Повышение эффективности управления муниципальной собственности города Нижний Тагил"	901	0412	0120000		14 532,6	14 532,6	5 920,0	40,7	40,7
Обеспечение деятельности (оказание услуг, выполнение работ) подведомственных учреждений	901	0412	0120030		8 952,6	8 952,6	5 471,3	61,1	61,1
Расходы на выплаты персоналу казенных учреждений	901	0412	0120030	110	8 236,0	8 236,0	5 105,5	62,0	62,0
Иные закупки товаров, работ и услуг для обеспечения государственных (муниципальных) нужд	901	0412	0120030	240	713,5	713,5	365,8	51,3	51,3
Уплата налогов, сборов и иных платежей	901	0412	0120030	850	3,1	3,1	0,0	0,0	0,0
Мероприятия по земле и землепользованию	901	0412	0121022		5 580,0	5 580,0	448,8	8,0	8,0
Иные закупки товаров, работ и услуг для обеспечения государственных (муниципальных) нужд	901	0412	0121022	240	5 580,0	5 580,0	448,8	8,0	8,0
Подпрограмма "Развитие туризма"	901	0412	01Б0000		10 563,5	10 563,5	4 836,4	45,8	45,8
Обеспечение деятельности (оказание услуг, выполнение работ) муниципальных учреждений	901	0412	01Б0030		10 563,5	10 563,5	4 836,4	45,8	45,8
Субсидии бюджетным учреждениям	901	0412	01Б0030	610	10 563,5	10 563,5	4 836,4	45,8	45,8
Подпрограмма "Развитие малого и среднего предпринимательства в городе Нижний Тагил"	901	0412	01Г0000		5 778,7	5 778,7	4 846,4	83,9	83,9
Предоставление субсидий субъектам малого и среднего предпринимательства на возмещение части затрат на уплату первого взноса по договорам лизинга	901	0412	01Г2331		1 000,0	1 000,0	1 000,0	100,0	100,0
Субсидии некоммерческим организациям (за исключением государственных (муниципальных) учреждений)	901	0412	01Г2331	630	1 000,0	1 000,0	1 000,0	100,0	100,0
Предоставление субсидий субъектам малого и среднего предпринимательства – победителям конкурса «Молодой предприниматель города Нижний Тагил»	901	0412	01Г2332		600,0	600,0	600,0	100,0	100,0
Субсидии некоммерческим организациям (за исключением государственных (муниципальных) учреждений)	901	0412	01Г2332	630	600,0	600,0	600,0	100,0	100,0
Предоставление субсидий субъектам малого и среднего предпринимательства на возмещение части затрат по участию в выставочно-ярмарочных мероприятиях	901	0412	01Г2333		215,0	215,0	80,0	37,2	37,2
Субсидии некоммерческим организациям (за исключением государственных (муниципальных) учреждений)	901	0412	01Г2333	630	215,0	215,0	80,0	37,2	37,2
Обеспечение деятельности некоммерческих организаций, не являющихся государственными и муниципальными учреждениями, образующих инфраструктуру поддержки малого и среднего предпринимательства, созданных с участием Администрации города Нижний Тагил	901	0412	01Г2338		644,0	644,0	424,0	65,8	65,8
Субсидии некоммерческим организациям (за исключением государственных (муниципальных) учреждений)	901	0412	01Г2338	630	644,0	644,0	424,0	65,8	65,8
Развитие системы поддержки малого и среднего предпринимательства на территории муниципального образования (за счет средств областного бюджета)	901	0412	01Г4330		3 319,7	3 319,7	2 742,4	82,6	82,6
Субсидии некоммерческим организациям (за исключением государственных (муниципальных) учреждений)	901	0412	01Г4330	630	3 319,7	3 319,7	2 742,4	82,6	82,6
ЖИЛИЩНО-КОММУНАЛЬНОЕ ХОЗЯЙСТВО	**901**	**0500**			**207 023,0**	**207 023,0**	**122 391,3**	**59,1**	**59,1**
Жилищное хозяйство	**901**	**0501**			**152 820,3**	**152 820,3**	**86 447,5**	**56,6**	**56,6**
Муниципальная программа "Повышение эффективности деятельности органов местного самоуправления города Нижний Тагил до 2020 года"	**901**	**0501**	**0100000**		**107 378,9**	**107 378,9**	**45 550,0**	**42,4**	**42,4**
Подпрограмма "Совершенствование муниципального управления"	901	0501	0110000		311,9	311,9	0,0	0,0	0,0
Мероприятия в области жилищного хозяйства	901	0501	0111004		311,7	311,7	0,0	0,0	0,0
Иные закупки товаров, работ и услуг для обеспечения государственных (муниципальных) нужд	901	0501	0111004	240	311,7	311,7	0,0	0,0	0,0
Осуществление государственного полномочия Свердловской области по постановке на учет и учету граждан Российской Федерации, имеющих право на получение жилищных субсидий на приобретение или строительство жилых помещений в соответствии с федеральным законом о жилищных субсидиях гражданам, выезжающим из районов Крайнего Севера и приравненных к ним местностей	901	0501	0114150		0,2	0,2	0,0	0,0	0,0
Иные закупки товаров, работ и услуг для обеспечения государственных (муниципальных) нужд	901	0501	0114150	240	0,2	0,2	0,0	0,0	0,0
Подпрограмма "Переселение граждан из жилых помещений, признанных непригодными для проживания и (или) с высоким уровнем износа на территории города Нижний Тагил"	901	0501	0170000		107 067,0	107 067,0	45 550,0	42,5	42,5
Формирование жилищного фонда для переселения граждан из жилых помещений, признанных не пригодными для проживания	901	0501	0172250		53 533,5	53 533,5	45 550,0	85,1	85,1
Бюджетные инвестиции	901	0501	0172250	410	53 533,5	53 533,5	45 550,0	85,1	85,1
Формирование жилищного фонда для переселения граждан из жилых помещений, признанных не пригодными для проживания (за счет средств областного бюджета)	901	0501	0174250		53 533,5	53 533,5	0,0	0,0	0,0
Бюджетные инвестиции	901	0501	0174250	410	53 533,5	53 533,5	0,0	0,0	0,0
Непрограммные направления расходов	**901**	**0501**	**7000000**		**45 441,4**	**45 441,4**	**40 897,5**	**90,0**	**90,0**
Формирование жилищного фонда для переселения граждан из жилых помещений, признанных не пригодными для проживания (исполнение муниципального контракта 2013 года для соблюдения доли финансирования)	901	0501	7002250		22 720,7	22 720,7	18 176,8	80,0	80,0
Бюджетные инвестиции	901	0501	7002250	410	22 720,7	22 720,7	18 176,8	80,0	80,0
Формирование жилищного фонда для переселения из жилых помещений, признанных не пригодными для проживания (исполнение муниципального контракта 2013 года за счет средств областного бюджета)	901	0501	7004250		22 720,7	22 720,7	22 720,7	100,0	100,0
Бюджетные инвестиции	901	0501	7004250	410	22 720,7	22 720,7	22 720,7	100,0	100,0
Коммунальное хозяйство	**901**	**0502**			**889,6**	**889,6**	**0,0**	**0,0**	**0,0**
Муниципальная программа "Повышение эффективности деятельности органов местного самоуправления города Нижний Тагил до 2020 года"	**901**	**0502**	**0100000**		**889,6**	**889,6**	**0,0**	**0,0**	**0,0**
Подпрограмма "Совершенствование муниципального управления"	901	0502	0110000		889,6	889,6	0,0	0,0	0,0
Осуществление государственного полномочия Свердловской области по предоставлению гражданам, проживающим на территории Свердловской области, меры социальной поддержки по частичному освобождению от платы за коммунальные услуги	901	0502	0114270		889,6	889,6	0,0	0,0	0,0
Субсидии юридическим лицам (кроме некоммерческих организаций), индивидуальным предпринимателям, физическим лицам	901	0502	0114270	810	889,6	889,6	0,0	0,0	0,0
Благоустройство	**901**	**0503**			**650,0**	**650,0**	**349,9**	**53,8**	**53,8**
Непрограммные направления расходов	**901**	**0503**	**7000000**		**650,0**	**650,0**	**349,9**	**53,8**	**53,8**
Прочие мероприятия по благоустройству сельских и поселковых территориальных администраций	901	0503	7000004		650,0	650,0	349,9	53,8	53,8
Иные закупки товаров, работ и услуг для обеспечения государственных (муниципальных) нужд	901	0503	7000004	240	650,0	650,0	349,9	53,8	53,8
Другие вопросы в области жилищно-коммунального хозяйства	**901**	**0505**			**52 663,1**	**52 663,1**	**35 593,9**	**67,6**	**67,6**
Муниципальная программа "Повышение эффективности деятельности органов местного самоуправления города Нижний Тагил до 2020 года"	**901**	**0505**	**0100000**		**45 665,7**	**45 665,7**	**28 596,5**	**62,6**	**62,6**
Подпрограмма "Обеспечение реализации муниципальной программы "Повышение эффективности деятельности органов местного самоуправления города Нижний Тагил до 2020 года"	901	0505	0190000		45 665,7	45 665,7	28 596,5	62,6	62,6
Обеспечение деятельности (оказание услуг, выполнение работ) муниципальных учреждений	901	0505	0190030		45 665,7	45 665,7	28 596,5	62,6	62,6
Субсидии бюджетным учреждениям	901	0505	0190030	610	45 665,7	45 665,7	28 596,5	62,6	62,6
Непрограммные направления расходов	**901**	**0505**	**7000000**		**6 997,4**	**6 997,4**	**6 997,4**	**100,0**	**100,0**
Взнос в уставной капитал муниципальных унитарных предприятий	901	0505	7000003		6 997,4	6 997,4	6 997,4	100,0	100,0
Уплата налогов, сборов и иных платежей	901	0505	7000003	850	6 997,4	6 997,4	6 997,4	100,0	100,0
ОХРАНА ОКРУЖАЮЩЕЙ СРЕДЫ	**901**	**0600**			**32,4**	**32,4**	**9,4**	**29,0**	**29,0**
Охрана объектов растительного и животного мира и среды их обитания	**901**	**0603**			**32,4**	**32,4**	**9,4**	**29,0**	**29,0**
Муниципальная программа "Повышение эффективности деятельности органов местного самоуправления города Нижний Тагил до 2020 года"	**901**	**0603**	**0100000**		**32,4**	**32,4**	**9,4**	**29,0**	**29,0**
Подпрограмма "Выполнение мероприятий по обеспечению требований законодательства об охране окружающей среды"	901	0603	0160000		32,4	32,4	9,4	29,0	29,0
Получение специализированной информации о прогнозируемом уровне высокого загрязнения воздуха на территории города Нижний Тагил для реализации плана мероприятий по регулированию выбросов вредных (загрязняющих) веществ в атмосферный воздух в период неблагоприятных метеорологических условий	901	0603	0161079		32,4	32,4	9,4	29,0	29,0
Иные закупки товаров, работ и услуг для обеспечения государственных (муниципальных) нужд	901	0603	0161079	240	32,4	32,4	9,4	29,0	29,0
СОЦИАЛЬНАЯ ПОЛИТИКА	**901**	**1000**			**4 000,0**	**4 000,0**	**4 000,0**	**100,0**	**100,0**
Другие вопросы в области социальной политики	**901**	**1006**			**4 000,0**	**4 000,0**	**4 000,0**	**100,0**	**100,0**
Муниципальная программа "Повышение эффективности деятельности органов местного самоуправления города Нижний Тагил до 2020 года"	**901**	**1006**	**0100000**		**4 000,0**	**4 000,0**	**4 000,0**	**100,0**	**100,0**
Подпрограмма "Совершенствование муниципального управления"	901	1006	0110000		4 000,0	4 000,0	4 000,0	100,0	100,0
Оказание поддержки социально ориентированным некоммерческим организациям	901	1006	0111006		4 000,0	4 000,0	4 000,0	100,0	100,0
Субсидии некоммерческим организациям (за исключением государственных (муниципальных) учреждений)	901	1006	0111006	630	4 000,0	4 000,0	4 000,0	100,0	100,0

СРЕДСТВА МАССОВОЙ ИНФОРМАЦИИ	**901**	**1200**			**21 594,5**	**21 594,5**	**15 279,8**	**70,8**	**70,8**
Телевидение и радиовещание	**901**	**1201**			**6 012,5**	**6 012,5**	**4 692,0**	**78,0**	**78,0**
Муниципальная программа "Повышение эффективности деятельности органов местного самоуправления города Нижний Тагил до 2020 года"	**901**	**1201**	**0100000**		**6 012,5**	**6 012,5**	**4 692,0**	**78,0**	**78,0**
Подпрограмма "Информирование населения о деятельности органов местного самоуправления"	901	1201	0180000		6 012,5	6 012,5	4 692,0	78,0	78,0
Обеспечение нужд в осуществлении телевизионного вещания по вопросам освещения деятельности органов государственной власти, органов местного самоуправления и социально-значимым вопросам	901	1201	0181301		6 012,5	6 012,5	4 692,0	78,0	78,0
Субсидии автономным учреждениям	901	1201	0181301	620	6 012,5	6 012,5	4 692,0	78,0	78,0
Периодическая печать и издательства	**901**	**1202**			**15 582,0**	**15 582,0**	**10 587,8**	**67,9**	**67,9**
Муниципальная программа "Повышение эффективности деятельности органов местного самоуправления города Нижний Тагил до 2020 года"	**901**	**1202**	**0100000**		**15 582,0**	**15 582,0**	**10 587,8**	**67,9**	**67,9**
Подпрограмма "Информирование населения о деятельности органов местного самоуправления"	901	1202	0180000		15 582,0	15 582,0	10 587,8	67,9	67,9
Периодические издания, учрежденные органами местного самоуправления	901	1202	0181302		15 582,0	15 582,0	10 587,8	67,9	67,9
Субсидии автономным учреждениям	901	1202	0181302	620	15 582,0	15 582,0	10 587,8	67,9	67,9
ОБСЛУЖИВАНИЕ ГОСУДАРСТВЕННОГО И МУНИЦИПАЛЬНОГО ДОЛГА	**901**	**1300**			**60 104,9**	**60 104,9**	**43 450,8**	**72,3**	**72,3**
Обслуживание государственного внутреннего и муниципального долга	**901**	**1301**			**60 104,9**	**60 104,9**	**43 450,8**	**72,3**	**72,3**
Муниципальная программа "Повышение эффективности деятельности органов местного самоуправления города Нижний Тагил до 2020 года"	**901**	**1301**	**0100000**		**60 104,9**	**60 104,9**	**43 450,8**	**72,3**	**72,3**
Подпрограмма "Совершенствование муниципального управления"	901	1301	0110000		60 104,9	60 104,9	43 450,8	72,3	72,3
Процентные платежи по муниципальному долгу	901	1301	0111005		60 104,9	60 104,9	43 450,8	72,3	72,3
Обслуживание муниципального долга	901	1301	0111005	730	60 104,9	60 104,9	43 450,8	72,3	72,3
Управление городским хозяйством Администрации города Нижний Тагил					**2 349 592,5**	**2 349 592,5**	**941 610,0**	**40,1**	**40,1**
ОБЩЕГОСУДАРСТВЕННЫЕ ВОПРОСЫ	**903**	**0100**			**1 500,0**	**1 500,0**	**3,6**	**0,2**	**0,2**
Другие общегосударственные вопросы	**903**	**0113**			**1 500,0**	**1 500,0**	**3,6**	**0,2**	**0,2**
Муниципальная программа "Реализация основных направлений строительного комплекса в городе Нижний Тагил до 2020 года"	**903**	**0113**	**0Б00000**		**1 500,0**	**1 500,0**	**3,6**	**0,2**	**0,2**
Подпрограмма "Строительство, реконструкция и ремонт жилого и нежилого фонда"	903	0113	0Б40000		1 500,0	1 500,0	3,6	0,2	0,2
Снос нежилых зданий, признанных аварийными и нестационарных объектов подлежащих сносу	903	0113	0Б41008		1 500,0	1 500,0	3,6	0,2	0,2
Иные закупки товаров, работ и услуг для обеспечения государственных (муниципальных) нужд	903	0113	0Б41008	240	1 500,0	1 500,0	3,6	0,2	0,2
НАЦИОНАЛЬНАЯ БЕЗОПАСНОСТЬ И ПРАВООХРАНИТЕЛЬНАЯ ДЕЯТЕЛЬНОСТЬ	**903**	**0300**			**3 250,0**	**3 250,0**	**208,8**	**6,4**	**6,4**
Другие вопросы в области национальной безопасности и правоохранительной деятельности	**903**	**0314**			**3 250,0**	**3 250,0**	**208,8**	**6,4**	**6,4**
Муниципальная программа "Развитие и содержание объектов городского и коммунального хозяйства города Нижний Тагил до 2020 года"	**903**	**0314**	**0300000**		**3 050,0**	**3 050,0**	**8,8**	**0,3**	**0,3**
Подпрограмма "Повышение комплексной безопасности и безопасности дорожного движения в городе"	903	0314	0370000		3 050,0	3 050,0	8,8	0,3	0,3
Развитие и обеспечение эксплуатационного состояния аппаратно-программного комплекса "Видео-фиксации правонарушений" "Безопасный город" (в том числе правил дорожного движения) на территории города	903	0314	0371001		3 050,0	3 050,0	8,8	0,3	0,3
Иные закупки товаров, работ и услуг для обеспечения государственных (муниципальных) нужд	903	0314	0371001	240	50,0	50,0	8,8	17,6	17,6
Бюджетные инвестиции	903	0314	0371001	410	3 000,0	3 000,0	0,0	0,0	0,0
Непрограммные направления расходов	**903**	**0314**	**7000000**		**200,0**	**200,0**	**200,0**	**100,0**	**100,0**
Расходы на исполнение судебных актов, постановлений (решений) о привлечении к административной ответственности	903	0314	7000001		200,0	200,0	200,0	100,0	100,0
Уплата налогов, сборов и иных платежей	903	0314	7000001	850	200,0	200,0	200,0	100,0	100,0
НАЦИОНАЛЬНАЯ ЭКОНОМИКА	**903**	**0400**			**839 963,5**	**839 963,5**	**508 993,5**	**60,6**	**60,6**
Водное хозяйство	**903**	**0406**			**133 106,6**	**133 106,6**	**32 049,1**	**24,1**	**24,1**
Муниципальная программа "Развитие и содержание объектов городского и коммунального хозяйства города Нижний Тагил до 2020 года"	**903**	**0406**	**0300000**		**1 109,2**	**1 109,2**	**345,9**	**31,2**	**31,2**
Подпрограмма "Обеспечение экологической безопасности, охрана, защита и воспроизводство городских лесов, городских зеленых насаждений, эксплуатационное содержание гидротехнических сооружений до 2020 года"	903	0406	0380000		1 109,2	1 109,2	345,9	31,2	31,2
Осуществление деятельности по эксплуатационному содержанию гидротехнических сооружений	903	0406	0381005		1 109,2	1 109,2	345,9	31,2	31,2
Субсидии бюджетным учреждениям	903	0406	0381005	610	1 109,2	1 109,2	345,9	31,2	31,2
Муниципальная программа "Реализация основных направлений строительного комплекса в городе Нижний Тагил до 2020 года"	**903**	**0406**	**0Б00000**		**131 997,4**	**131 997,4**	**31 703,2**	**24,0**	**24,0**
Подпрограмма "Строительство, реконструкция и ремонт объектов коммунальной инфраструктуры"	903	0406	0Б30000		131 997,4	131 997,4	31 703,2	24,0	24,0
Капитальный ремонт Висимо-Уткинского гидроузла	903	0406	0Б31001		56 361,4	56 361,4	7 000,0	12,4	12,4
Иные закупки товаров, работ и услуг для обеспечения государственных (муниципальных) нужд	903	0406	0Б31001	240	56 361,4	56 361,4	7 000,0	12,4	12,4
Капитальный ремонт Нижне-Выйского гидроузла	903	0406	0Б31002		67 639,2	67 639,2	21 534,5	31,8	31,8
Иные закупки товаров, работ и услуг для обеспечения государственных (муниципальных) нужд	903	0406	0Б31002	240	67 639,2	67 639,2	21 534,5	31,8	31,8
Разработка проектно-сметной документации на капитальный ремонт гидротехнического сооружения "Плотина" в поселке Уралец, Банный пруд, река Мартьян	903	0406	0Б31003		1 369,4	1 369,4	0,0	0,0	0,0
Иные закупки товаров, работ и услуг для обеспечения государственных (муниципальных) нужд	903	0406	0Б31003	240	1 369,4	1 369,4	0,0	0,0	0,0
Разработка проектно-сметной документации на капитальный ремонт гидротехнического сооружения "Плотина" в поселке Уралец, Уральский пруд, река Мартьян	903	0406	0Б31004		2 831,0	2 831,0	18,7	0,7	0,7
Иные закупки товаров, работ и услуг для обеспечения государственных (муниципальных) нужд	903	0406	0Б31004	240	2 831,0	2 831,0	18,7	0,7	0,7
Разработка проектно-сметной документации на капитальный ремонт гидротехнического сооружения Черноисточинского водохранилища, поселок Черноисточинск	903	0406	0Б31007		3 150,0	3 150,0	3 150,0	100,0	100,0
Иные закупки товаров, работ и услуг для обеспечения государственных (муниципальных) нужд	903	0406	0Б31007	240	3 150,0	3 150,0	3 150,0	100,0	100,0
Разработка проектно-сметной документации на реконструкцию ограждающей дамбы Черноисточинского водохранилища, поселок Черноисточинск	903	0406	0Б31008		646,4	646,4	0,0	0,0	0,0
Иные закупки товаров, работ и услуг для обеспечения государственных (муниципальных) нужд	903	0406	0Б31008	240	646,4	646,4	0,0	0,0	0,0
Лесное хозяйство	**903**	**0407**			**5 786,1**	**5 786,1**	**3 973,1**	**68,7**	**68,7**
Муниципальная программа "Развитие и содержание объектов городского и коммунального хозяйства города Нижний Тагил до 2020 года"	**903**	**0407**	**0300000**		**5 786,1**	**5 786,1**	**3 973,1**	**68,7**	**68,7**
Подпрограмма "Обеспечение экологической безопасности, охрана, защита и воспроизводство городских лесов, городских зеленых насаждений, эксплуатационное содержание гидротехнических сооружений до 2020 года"	903	0407	0380000		5 786,1	5 786,1	3 973,1	68,7	68,7
Осуществление мероприятий по охране, защите, воспроизводству городских лесов, лесов особо охраняемых природных территорий, расположенных в границах городского округа, в том числе предупреждение лесных пожаров	903	0407	0381002		5 786,1	5 786,1	3 973,1	68,7	68,7
Субсидии бюджетным учреждениям	903	0407	0381002	610	5 786,1	5 786,1	3 973,1	68,7	68,7
Транспорт	**903**	**0408**			**266 072,6**	**266 072,6**	**184 520,9**	**69,3**	**69,3**
Муниципальная программа "Развитие и содержание объектов городского и коммунального хозяйства города Нижний Тагил до 2020 года"	**903**	**0408**	**0300000**		**69 606,6**	**69 606,6**	**57 330,6**	**82,4**	**82,4**
Подпрограмма "Развитие и поддержка городского электротранспорта в городе Нижний Тагил до 2020 года"	903	0408	0320000		69 606,6	69 606,6	57 330,6	82,4	82,4
Приобретение пассажирских трамвайных вагонов и специализированной техники для трамвайного парка города	903	0408	0321001		16 999,5	16 999,5	16 999,5	100,0	100,0
Иные закупки товаров, работ и услуг для обеспечения государственных (муниципальных) нужд	903	0408	0321001	240	16 999,5	16 999,5	16 999,5	100,0	100,0
Предоставление субсидии организациям, осуществляющим перевозки пассажиров городским электротранспортом, в целях компенсации части потерь в доходах, связанных с предоставлением льготного проезда отдельным категориям граждан	903	0408	0321002		50 852,6	50 852,6	39 772,8	78,2	78,2
Субсидии юридическим лицам (кроме некоммерческих организаций), индивидуальным предпринимателям, физическим лицам	903	0408	0321002	810	50 852,6	50 852,6	39 772,8	78,2	78,2
Проведение капитального ремонта трамвайных путей и контактной сети	903	0408	0321003		1 754,5	1 754,5	558,3	31,8	31,8
Иные закупки товаров, работ и услуг для обеспечения государственных (муниципальных) нужд	903	0408	0321003	240	1 754,5	1 754,5	558,3	31,8	31,8
Муниципальная программа "Реализация основных направлений строительного комплекса в городе Нижний Тагил до 2020 года"	**903**	**0408**	**0Б00000**		**196 418,7**	**196 418,7**	**127 143,0**	**64,7**	**64,7**
Подпрограмма "Строительство, реконструкция и ремонт объектов коммунальной инфраструктуры"	903	0408	0Б30000		196 418,7	196 418,7	127 143,0	64,7	64,7
Выполнение строительно-монтажных работ по объекту "Капитальный ремонт трамвайных тяговых подстанций ТПС1, ТПС3, ТПС5, ТПС18, ТПС22, ТПС24, ТПС25, ТПС4А, ТПС7	903	0408	0Б323Б0		76 703,3	76 703,3	76 456,9	99,7	99,7
Иные закупки товаров, работ и услуг для обеспечения государственных (муниципальных) нужд	903	0408	0Б323Б0	240	76 703,3	76 703,3	76 456,9	99,7	99,7
Реализация мероприятий "Тагильский трамвай" в рамках развития социальной и инженерной инфраструктуры города Нижний Тагил, являющегося многопрофильным муниципальным образованием	903	0408	0Б343Б0		119 715,4	119 715,4	50 686,1	42,3	42,3
Иные закупки товаров, работ и услуг для обеспечения государственных (муниципальных) нужд	903	0408	0Б343Б0	240	119 715,4	119 715,4	50 686,1	42,3	42,3
Непрограммные направления расходов	**903**	**0408**	**7000000**		**47,3**	**47,3**	**47,3**	**100,0**	**100,0**
Расходы на исполнение судебных актов, постановлений (решений) о привлечении к административной ответственности	903	0408	7000001		47,3	47,3	47,3	100,0	100,0
Уплата налогов, сборов и иных платежей	903	0408	7000001	850	47,3	47,3	47,3	100,0	100,0
Дорожное хозяйство (дорожные фонды)	**903**	**0409**			**433 642,6**	**433 642,6**	**287 615,4**	**66,3**	**66,3**
Муниципальная программа "Развитие и содержание объектов городского и коммунального хозяйства города Нижний Тагил до 2020 года"	**903**	**0409**	**0300000**		**432 603,6**	**432 603,6**	**286 768,2**	**66,3**	**66,3**
Подпрограмма "Строительство, реконструкция, капитальный ремонт, ремонт и содержание автомобильных дорог общего пользования местного значения и искусственных сооружений на них до 2020 года"	903	0409	0330000		432 603,6	432 603,6	286 768,2	66,3	66,3
Эксплуатационное содержание автомобильных дорог общего пользования местного значения и средств регулирования дорожного движения в городе	903	0409	0331001		250 780,5	250 780,5	174 014,7	69,4	69,4
Иные закупки товаров, работ и услуг для обеспечения государственных (муниципальных) нужд	903	0409	0331001	240	235 132,7	235 132,7	174 014,7	74,0	74,0
Субсидии бюджетным учреждениям	903	0409	0331001	610	15 647,8	15 647,8	0,0	0,0	0,0
Ремонт автомобильных дорог общего пользования местного значения в городе, прочие работы, связанные с проведением ремонта автомобильных дорог	903	0409	0331002		109 728,8	109 728,8	88 367,1	80,5	80,5
Иные закупки товаров, работ и услуг для обеспечения государственных (муниципальных) нужд	903	0409	0331002	240	109 728,8	109 728,8	88 367,1	80,5	80,5
Разработка проектно-сметной документации, государственная (ценовая) экспертизы проектно-сметной документации по капитальному ремонту автомобильных дорог общего пользования местного значения в городе	903	0409	0331003		8 658,9	8 658,9	8 511,3	98,3	98,3
Иные закупки товаров, работ и услуг для обеспечения государственных (муниципальных) нужд	903	0409	0331003	240	8 658,9	8 658,9	8 511,3	98,3	98,3
Капитальный ремонт автомобильных дорог общего пользования местного значения в городе	903	0409	0331004		300,0	300,0	0,0	0,0	0,0
Иные закупки товаров, работ и услуг для обеспечения государственных (муниципальных) нужд	903	0409	0331004	240	300,0	300,0	0,0	0,0	0,0

Разработка проектно-сметной документации, государственная (ценовая) экспертизы проектно-сметной документации по капитальному ремонту, ремонту мостов, путепроводов в городе, прочие работы, связанные с разработкой ПСД	903	0409	0331005		589,6	589,6	554,9	94,1	94,1
Иные закупки товаров, работ и услуг для обеспечения государственных (муниципальных) нужд	903	0409	0331005	240	589,6	589,6	554,9	94,1	94,1
Разработка проектно-сметной документации, государственная (ценовая) экспертизы проектно-сметной документации по реконструкции автомобильных дорог общего пользования местного значения в городе	903	0409	0331007		927,5	927,5	746,2	80,4	80,4
Бюджетные инвестиции	903	0409	0331007	410	927,5	927,5	746,2	80,4	80,4
Реконструкция автомобильных дорог общего пользования местного значения в городе	903	0409	0331008		12 210,0	12 210,0	4 194,1	34,3	34,3
Бюджетные инвестиции	903	0409	0331008	410	12 210,0	12 210,0	4 194,1	34,3	34,3
Разработка проектно-сметной документации, государственная (ценовая) экспертизы проектно-сметной документации по реконструкции мостов, путепроводов в городе	903	0409	0331009		1 249,4	1 249,4	1 249,2	100,0	100,0
Бюджетные инвестиции	903	0409	0331009	410	1 249,4	1 249,4	1 249,2	100,0	100,0
Реконструкция мостов, путепроводов в городе	903	0409	0331010		100,0	100,0	0,0	0,0	0,0
Бюджетные инвестиции	903	0409	0331010	410	100,0	100,0	0,0	0,0	0,0
Проведение ценовой экспертизы проектно-сметной документации на ремонт автодорог общего пользования местного значения	903	0409	0331015		500,0	500,0	0,0	0,0	0,0
Иные закупки товаров, работ и услуг для обеспечения государственных (муниципальных) нужд	903	0409	0331015	240	500,0	500,0	0,0	0,0	0,0
Строительство автомобильных дорог общего пользования местного значения в городе	903	0409	0332410		17 612,4	17 612,4	9 130,8	51,8	51,8
Бюджетные инвестиции	903	0409	0332410	410	17 612,4	17 612,4	9 130,8	51,8	51,8
Строительство и реконструкция автомобильных дорог общего пользования местного значения за счет средств областного бюджета	903	0409	0334410		29 946,5	29 946,5	0,0	0,0	0,0
Бюджетные инвестиции	903	0409	0334410	410	29 946,5	29 946,5	0,0	0,0	0,0
Непрограммные направления расходов	**903**	**0409**	**7000000**		**1 039,0**	**1 039,0**	**847,2**	**81,5**	**81,5**
Расходы на исполнение судебных актов, постановлений (решений) о привлечении к административной ответственности	903	0409	7000001		515,5	515,5	323,7	62,8	62,8
Уплата налогов, сборов и иных платежей	903	0409	7000001	850	515,5	515,5	323,7	62,8	62,8
Погашение кредиторской задолженности за счет средств местного бюджета	903	0409	7000002		523,5	523,5	523,5	100,0	100,0
Иные закупки товаров, работ и услуг для обеспечения государственных (муниципальных) нужд	903	0409	7000002	240	523,5	523,5	523,5	100,0	100,0
Другие вопросы в области национальной экономики	**903**	**0412**			**1 355,6**	**1 355,6**	**834,9**	**61,6**	**61,6**
Муниципальная программа "Реализация основных направлений строительного комплекса в городе Нижний Тагил до 2020 года"	**903**	**0412**	**0Б00000**		**150,0**	**150,0**	**119,3**	**79,5**	**79,5**
Подпрограмма "Строительство, реконструкция и ремонт объектов социальной инфраструктуры"	903	0412	0Б50000		150,0	150,0	119,3	79,5	79,5
Реконструкция объекта "Демидовская дача"	903	0412	0Б51047		150,0	150,0	119,3	79,5	79,5
Бюджетные инвестиции	903	0412	0Б51047	410	150,0	150,0	119,3	79,5	79,5
Непрограммные направления расходов	**903**	**0412**	**7000000**		**1 205,6**	**1 205,6**	**715,6**	**59,4**	**59,4**
Погашение кредиторской задолженности за счет средств местного бюджета	903	0412	7000002		715,6	715,6	715,6	100,0	100,0
Иные закупки товаров, работ и услуг для обеспечения государственных (муниципальных) нужд	903	0412	7000002	240	715,6	715,6	715,6	100,0	100,0
Приобретение имущества в муниципальную собственность	903	0412	7000009		490,0	490,0	0,0	0,0	0,0
Бюджетные инвестиции	903	0412	7000009	410	490,0	490,0	0,0	0,0	0,0
ЖИЛИЩНО-КОММУНАЛЬНОЕ ХОЗЯЙСТВО	**903**	**0500**			**821 255,4**	**821 255,4**	**312 456,0**	**38,0**	**38,0**
Жилищное хозяйство	**903**	**0501**			**289 951,8**	**289 951,8**	**91 217,6**	**31,5**	**31,5**
Муниципальная программа "Развитие и содержание объектов городского и коммунального хозяйства города Нижний Тагил до 2020 года"	**903**	**0501**	**0300000**		**1 800,0**	**1 800,0**	**1 306,5**	**72,6**	**72,6**
Подпрограмма "Создание комфортных условий для населения города Нижний Тагил, проживающего в домах, не обеспеченных централизованными системами водоснабжения и канализации до 2020 года"	903	0501	0350000		1 800,0	1 800,0	1 306,5	72,6	72,6
Предоставление субсидии юридическим лицам, оказывающим населению услуги по вывозу жидких бытовых отходов, в целях возмещения недополученных доходов	903	0501	0350111		1 800,0	1 800,0	1 306,5	72,6	72,6
Субсидии юридическим лицам (кроме некоммерческих организаций), индивидуальным предпринимателям, физическим лицам	903	0501	0350111	810	1 800,0	1 800,0	1 306,5	72,6	72,6
Муниципальная программа "Реализация основных направлений строительного комплекса в городе Нижний Тагил до 2020 года"	**903**	**0501**	**0Б00000**		**141 151,5**	**141 151,5**	**1 297,7**	**0,9**	**0,9**
Подпрограмма "Строительство, реконструкция и ремонт жилого и нежилого фонда"	903	0501	0Б40000		141 151,5	141 151,5	1 297,7	0,9	0,9
Переселение граждан из жилых помещений, признанных непригодными для проживания и (или) с высоким уровнем износа на территории г. Нижний Тагил (снос аварийного жилищного фонда)	903	0501	0Б41002		1 500,0	1 500,0	3,5	0,2	0,2
Иные закупки товаров, работ и услуг для обеспечения государственных (муниципальных) нужд	903	0501	0Б41002	240	1 500,0	1 500,0	3,5	0,2	0,2
Капитальный ремонт жилых помещений, принадлежащих на праве собственности МО город Нижний Тагил	903	0501	0Б41003		2 400,0	2 400,0	1 294,2	53,9	53,9
Иные закупки товаров, работ и услуг для обеспечения государственных (муниципальных) нужд	903	0501	0Б41003	240	2 400,0	2 400,0	1 294,2	53,9	53,9
Обследование технического состояния, подготовка технических паспортов и сведений о проценте износа жилых домов, являющихся муниципальной собственностью	903	0501	0Б41004		200,0	200,0	0,0	0,0	0,0
Иные закупки товаров, работ и услуг для обеспечения государственных (муниципальных) нужд	903	0501	0Б41004	240	200,0	200,0	0,0	0,0	0,0
Переселение граждан города Нижний Тагил из аварийного жилищного фонда с учетом необходимости развития малоэтажного жилищного строительства	903	0501	0Б42503		32 228,5	32 228,5	0,0	0,0	0,0
Бюджетные инвестиции	903	0501	0Б42503	410	32 228,5	32 228,5	0,0	0,0	0,0
Обеспечение мероприятий по переселению граждан из аварийного жилищного фонда с учетом необходимости развития малоэтажного жилищного строительства за счет средств, поступивших от Государственной корпорации "Фонд содействия реформированию жилищно-коммунального хозяйства"	903	0501	0Б49503		31 029,6	31 029,6	0,0	0,0	0,0
Бюджетные инвестиции	903	0501	0Б49503	410	31 029,6	31 029,6	0,0	0,0	0,0
Обеспечение мероприятий по переселению граждан из аварийного жилищного фонда с учетом необходимости развития малоэтажного жилищного строительства за счет средств областного бюджета	903	0501	0Б49603		73 793,3	73 793,3	0,0	0,0	0,0
Бюджетные инвестиции	903	0501	0Б49603	410	73 793,3	73 793,3	0,0	0,0	0,0
Непрограммные направления расходов	**903**	**0501**	**7000000**		**147 000,4**	**147 000,4**	**88 613,4**	**60,3**	**60,3**
Обеспечение мероприятий по переселению граждан из аварийного жилищного фонда с учетом необходимости развития малоэтажного жилищного строительства (исполнение муниципального контракта 2013 года для соблюдения доли финансирования)	903	0501	7002503		39 357,6	39 357,6	23 725,2	60,3	60,3
Бюджетные инвестиции	903	0501	7002503	410	39 357,6	39 357,6	23 725,2	60,3	60,3
Обеспечение мероприятий по переселению граждан из аварийного жилищного фонда с учетом необходимости развития малоэтажного жилищного строительства (исполнение муниципального контракта 2013 года за счет средств, поступивших из Государственной корпорации "Фонд содействия реформированию жилищно-коммунального хозяйства")	903	0501	7009503		69 948,3	69 948,3	42 165,6	60,3	60,3
Бюджетные инвестиции	903	0501	7009503	410	69 948,3	69 948,3	42 165,6	60,3	60,3
Обеспечение мероприятий по переселению граждан из аварийного жилищного фонда с учетом необходимости развития малоэтажного жилищного строительства (исполнение муниципального контракта 2013 года за счет средств областного бюджета)	903	0501	7009603		37 694,5	37 694,5	22 722,6	60,3	60,3
Бюджетные инвестиции	903	0501	7009603	410	37 694,5	37 694,5	22 722,6	60,3	60,3
Коммунальное хозяйство	**903**	**0502**			**314 908,3**	**314 908,3**	**79 812,7**	**25,3**	**25,3**
Муниципальная программа "Реализация основных направлений строительного комплекса в городе Нижний Тагил до 2020 года"	**903**	**0502**	**0Б00000**		**208 901,0**	**208 901,0**	**38 727,6**	**18,5**	**18,5**
Подпрограмма "Стимулирование развития жилищного строительства"	903	0502	0Б10000		24 377,8	24 377,8	13 439,2	55,1	55,1
Строительство инженерной и транспортной инфраструктуры 1 очереди жилого района "Александровский"-2 в Тагилстроевском районе (выполнение проектно-изыскательских работ, проведение экспертиз проекта, прочих работ)	903	0502	0Б11007		17 820,0	17 820,0	11 946,9	67,0	67,0
Бюджетные инвестиции	903	0502	0Б11007	410	17 820,0	17 820,0	11 946,9	67,0	67,0
Строительство инженерной и транспортной инфраструктуры в жилом районе "Муринские пруды"	903	0502	0Б11008		5 057,8	5 057,8	0,0	0,0	0,0
Бюджетные инвестиции	903	0502	0Б11008	410	5 057,8	5 057,8	0,0	0,0	0,0
Выполнение проектно-изыскательских работ и проведение государственной экспертизы по объекту "Строительство инженерных сетей в мкр. "Муринские пруды"	903	0502	0Б11009		1 500,0	1 500,0	1 492,4	99,5	99,5
Бюджетные инвестиции	903	0502	0Б11009	410	1 500,0	1 500,0	1 492,4	99,5	99,5
Подпрограмма "Строительство, реконструкция и ремонт объектов коммунальной инфраструктуры"	903	0502	0Б30000		184 523,2	184 523,2	25 288,4	13,7	13,7
Выполнение строительно-монтажных работ по объекту: "Строительство водоразборной колонки с подводящим участком водопровода на перекрестке улицы Коммунальная и переулка Финансовый в Ленинском районе г. Нижний Тагил"	903	0502	0Б31016		891,5	891,5	0,0	0,0	0,0
Бюджетные инвестиции	903	0502	0Б31016	410	891,5	891,5	0,0	0,0	0,0
Газоснабжение жилых домов частного сектора мкр "Нижняя Черемшанка"	903	0502	0Б31021		61,2	61,2	0,0	0,0	0,0
Бюджетные инвестиции	903	0502	0Б31021	410	61,2	61,2	0,0	0,0	0,0
Выполнение строительно-монтажных работ по восстановлению трубопровода горячего водоснабжения от котельной Черноисточинского гидроузла до жилого дома № 67 по ул. Пушкина	903	0502	0Б31070		1 600,0	1 600,0	0,0	0,0	0,0
Бюджетные инвестиции	903	0502	0Б31070	410	1 600,0	1 600,0	0,0	0,0	0,0
Реконструкция трансформаторной подстанции 3810	903	0502	0Б31073		7 000,0	7 000,0	0,0	0,0	0,0
Бюджетные инвестиции	903	0502	0Б31073	410	7 000,0	7 000,0	0,0	0,0	0,0
Выполнение проектно-изыскательских работ по объекту: "Восстановление электроснабжения деревни Нижняя Ослянка МО город Нижний Тагил Свердловской области"	903	0502	0Б31081		1 077,0	1 077,0	0,0	0,0	0,0
Бюджетные инвестиции	903	0502	0Б31081	410	1 077,0	1 077,0	0,0	0,0	0,0
Ремонт кабельной линии 0.4 кВ, проходящей от ТП-3815 до здания пристроя по улице Московская, 19, город Нижний Тагил	903	0502	0Б31082		200,0	200,0	0,0	0,0	0,0
Иные закупки товаров, работ и услуг для обеспечения государственных (муниципальных) нужд	903	0502	0Б31082	240	200,0	200,0	0,0	0,0	0,0
Строительство объекта "Сеть водопровода по улицам Родниковая, Гранитная, Малахитовая, Алмазная в Ленинском районе"	903	0502	0Б31093		1 000,0	1 000,0	0,0	0,0	0,0
Бюджетные инвестиции	903	0502	0Б31093	410	1 000,0	1 000,0	0,0	0,0	0,0
Строительство наружных сетей канализации для жилых домов	903	0502	0Б31094		4 800,0	4 800,0	0,0	0,0	0,0
Бюджетные инвестиции	903	0502	0Б31094	410	4 800,0	4 800,0	0,0	0,0	0,0
Капитальный ремонт канализационного коллектора в селе Покровское-1	903	0502	0Б31097		5 000,0	5 000,0	0,0	0,0	0,0
Иные закупки товаров, работ и услуг для обеспечения государственных (муниципальных) нужд	903	0502	0Б31097	240	5 000,0	5 000,0	0,0	0,0	0,0
Выполнение работ по демонтажу резервуаров для сжиженных углеводородных газов	903	0502	0Б31110		200,0	200,0	197,6	98,8	98,8
Иные закупки товаров, работ и услуг для обеспечения государственных (муниципальных) нужд	903	0502	0Б31110	240	200,0	200,0	197,6	98,8	98,8
Строительство I очереди жилого района "Александровский" в Тагилстроевском районе г. Нижний Тагил Свердловская область	903	0502	0Б32220		100,0	100,0	21,2	21,2	21,2
Бюджетные инвестиции	903	0502	0Б32220	410	100,0	100,0	21,2	21,2	21,2
Развитие и модернизация системы коммунальной инфраструктуры газоснабжения	903	0502	0Б32230		0,0	0,0	25 069,7		
Бюджетные инвестиции	903	0502	0Б32230	410	0,0	0,0	25 069,7		

Газоснабжение жилых домов частного сектора МКР "Старая Гальянка" за счет средств местного бюджета	903	0502	0Б32231		10 986,4	10 986,4	0,0	0,0	0,0
Бюджетные инвестиции	903	0502	0Б32231	410	10 986,4	10 986,4	0,0	0,0	0,0
Газоснабжение жилых домов частного сектора МКР "Нижняя Черемшанка" за счет средств местного бюджета	903	0502	0Б32232		20 310,4	20 310,4	0,0	0,0	0,0
Бюджетные инвестиции	903	0502	0Б32232	410	20 310,4	20 310,4	0,0	0,0	0,0
Развитие и модернизация системы коммунальной инфраструктуры теплоснабжения, водоснабжения и водоотведения, а также объектов, используемых для утилизации, обезвреживания и захоронения твердых бытовых отходов	903	0502	0Б34220		100 000,0	100 000,0	0,0	0,0	0,0
Бюджетные инвестиции	903	0502	0Б34220	410	100 000,0	100 000,0	0,0	0,0	0,0
Реализация проектов капитального строительства муниципального значения по развитию газификации населенных пунктов городского типа	903	0502	0Б34230		9 964,5	9 964,5	0,0	0,0	0,0
Бюджетные инвестиции	903	0502	0Б34230	410	9 964,5	9 964,5	0,0	0,0	0,0
Реализация проектов капитального строительства муниципального значения по развитию газификации населенных пунктов городского типа (газоснабжение жилых домов частного сектора МКР "Старая Гальянка" за счет средств областного бюджета)	903	0502	0Б34231		10 986,4	10 986,4	0,0	0,0	0,0
Бюджетные инвестиции	903	0502	0Б34231	410	10 986,4	10 986,4	0,0	0,0	0,0
Реализация проектов капитального строительства муниципального значения по развитию газификации населенных пунктов городского типа (газоснабжение жилых домов частного сектора МКР "Нижняя Черемшанка" за счет средств областного бюджета)	903	0502	0Б34232		10 345,8	10 345,8	0,0	0,0	0,0
Бюджетные инвестиции	903	0502	0Б34232	410	10 345,8	10 345,8	0,0	0,0	0,0
Непрограммные направления расходов	**903**	**0502**	**7000000**		**106 007,3**	**106 007,3**	**41 085,1**	**38,8**	**38,8**
Развитие и модернизация системы коммунальной инфраструктуры теплоснабжения, водоснабжения и водоотведения, а также объектов, используемых для утилизации, обезвреживания и захоронения твердых бытовых отходов (исполнение муниципального контракта 2013 года за счет средств областного бюджета)	903	0502	7004220		106 007,3	106 007,3	41 085,1	38,8	38,8
Бюджетные инвестиции	903	0502	7004220	410	106 007,3	106 007,3	41 085,1	38,8	38,8
Благоустройство	**903**	**0503**			**164 621,8**	**164 621,8**	**107 115,9**	**65,1**	**65,1**
Муниципальная программа "Развитие и содержание объектов городского и коммунального хозяйства города Нижний Тагил до 2020 года"	**903**	**0503**	**0300000**		**164 146,8**	**164 146,8**	**106 715,3**	**65,0**	**65,0**
Подпрограмма "Развитие и содержание объектов внешнего благоустройства на территории города Нижний Тагил до 2020 года"	903	0503	0340000		144 003,8	144 003,8	93 790,9	65,1	65,1
Наружное освещение	903	0503	0341001		67 949,4	67 949,4	55 554,5	81,8	81,8
Иные закупки товаров, работ и услуг для обеспечения государственных (муниципальных) нужд	903	0503	0341001	240	67 949,4	67 949,4	55 554,5	81,8	81,8
Озеленение	903	0503	0341002		9 322,3	9 322,3	8 790,3	94,3	94,3
Иные закупки товаров, работ и услуг для обеспечения государственных (муниципальных) нужд	903	0503	0341002	240	9 322,3	9 322,3	8 790,3	94,3	94,3
Ликвидация несанкционированных свалок на территории города	903	0503	0341003		4 000,0	4 000,0	0,0	0,0	0,0
Иные закупки товаров, работ и услуг для обеспечения государственных (муниципальных) нужд	903	0503	0341003	240	4 000,0	4 000,0	0,0	0,0	0,0
Совершенствование работы по сбору, транспортировке, утилизации и переработке твердых бытовых отходов на территории города	903	0503	0341004		500,0	500,0	308,0	61,6	61,6
Иные закупки товаров, работ и услуг для обеспечения государственных (муниципальных) нужд	903	0503	0341004	240	500,0	500,0	308,0	61,6	61,6
Прочие мероприятия по благоустройству территории города	903	0503	0341005		14 000,1	14 000,1	482,9	3,4	3,4
Иные закупки товаров, работ и услуг для обеспечения государственных (муниципальных) нужд	903	0503	0341005	240	13 600,1	13 600,1	482,9	3,6	3,6
Бюджетные инвестиции	903	0503	0341005	410	400,0	400,0	0,0	0,0	0,0
Разработка проектно-сметной документации, государственная (ценовая) экспертизы проектно-сметной документации на благоустройство, строительство, реконструкцию, капитальный ремонт, ремонт фонтанов, парков, скверов, набережных, бульваров города, прочие расходы, связанные с данными работами	903	0503	0341008		4 500,0	4 500,0	2 487,6	55,3	55,3
Иные закупки товаров, работ и услуг для обеспечения государственных (муниципальных) нужд	903	0503	0341008	240	4 500,0	4 500,0	2 487,6	55,3	55,3
Строительство, реконструкция, капитальный ремонт, ремонт, благоустройство фонтанов, парков, скверов, набережных, бульваров города	903	0503	0341009		20 722,1	20 722,1	12 876,4	62,1	62,1
Иные закупки товаров, работ и услуг для обеспечения государственных (муниципальных) нужд	903	0503	0341009	240	19 867,1	19 867,1	12 876,4	64,8	64,8
Бюджетные инвестиции	903	0503	0341009	410	855,0	855,0	0,0	0,0	0,0
Строительство, реконструкция, модернизация объектов, используемых для утилизации, обезвреживания и захоронения твердых бытовых отходов, включая расходы на составление проектно-сметной документации и проведение государственной (ценовой) экспертизы	903	0503	0341010		1 200,0	1 200,0	0,0	0,0	0,0
Бюджетные инвестиции	903	0503	0341010	410	1 200,0	1 200,0	0,0	0,0	0,0
Комплексное благоустройство дворовых территорий в городе	903	0503	0341011		50,0	50,0	0,0	0,0	0,0
Иные закупки товаров, работ и услуг для обеспечения государственных (муниципальных) нужд	903	0503	0341011	240	50,0	50,0	0,0	0,0	0,0
Эксплуатационное содержание объектов внешнего благоустройства - парки, скверы, набережные, бульвары, фонтаны	903	0503	0341012		21 759,9	21 759,9	13 291,2	61,1	61,1
Иные закупки товаров, работ и услуг для обеспечения государственных (муниципальных) нужд	903	0503	0341012	240	21 759,9	21 759,9	13 291,2	61,1	61,1
Подпрограмма "Создание и содержание мест захоронения, организация ритуальных услуг на территории города Нижний Тагил до 2020 года"	903	0503	0360000		18 866,3	18 866,3	11 922,4	63,2	63,2
Содержание мест захоронения на территории города	903	0503	0361001		18 296,2	18 296,2	11 922,4	65,2	65,2
Иные закупки товаров, работ и услуг для обеспечения государственных (муниципальных) нужд	903	0503	0361001	240	18 296,2	18 296,2	11 922,4	65,2	65,2
Разработка проектно-сметной документации, государственная (ценовая) экспертизы проектно-сметной документации по строительству, капитальному ремонту и ремонту кладбищ и мемориалов на территории города	903	0503	0361004		470,1	470,1	0,0	0,0	0,0
Иные закупки товаров, работ и услуг для обеспечения государственных (муниципальных) нужд	903	0503	0361004	240	470,1	470,1	0,0	0,0	0,0
Строительство новых кладбищ на территории города	903	0503	0361005		100,0	100,0	0,0	0,0	0,0
Бюджетные инвестиции	903	0503	0361005	410	100,0	100,0	0,0	0,0	0,0
Подпрограмма "Обеспечение экологической безопасности, охрана, защита и воспроизводство городских лесов, городских зеленых насаждений, эксплуатационное содержание гидротехнических сооружений до 2020 года"	903	0503	0380000		1 276,7	1 276,7	1 002,0	78,5	78,5
Осуществление деятельности по воспроизводству посадочного материала в питомнике	903	0503	0381003		1 180,1	1 180,1	917,0	77,7	77,7
Субсидии бюджетным учреждениям	903	0503	0381003	610	1 180,1	1 180,1	917,0	77,7	77,7
Проведение мониторинга состояния зеленых насаждений на территории города Нижний Тагил	903	0503	0381004		96,6	96,6	85,0	88,0	88,0
Субсидии бюджетным учреждениям	903	0503	0381004	610	96,6	96,6	85,0	88,0	88,0
Непрограммные направления расходов	**903**	**503**	**7000000**		**475,0**	**475,0**	**400,5**	**84,3**	**84,3**
Расходы на исполнение судебных актов, постановлений (решений) о привлечении к административной ответственности	903	0503	7000001		475,0	475,0	400,5	84,3	84,3
Уплата налогов, сборов и иных платежей	903	0503	7000001	850	475,0	475,0	400,5	84,3	84,3
Другие вопросы в области жилищно-коммунального хозяйства	**903**	**0505**			**51 773,4**	**51 773,4**	**34 309,8**	**66,3**	**66,3**
Муниципальная программа "Развитие и содержание объектов городского и коммунального хозяйства города Нижний Тагил до 2020 года"	**903**	**0505**	**0300000**		**51 733,4**	**51 733,4**	**34 269,8**	**66,2**	**66,2**
Подпрограмма "Обеспечение реализации муниципальной программы "Развитие и содержание объектов городского и коммунального хозяйства города Нижний Тагил до 2020 года"	903	0505	0310000		50 333,4	50 333,4	33 731,8	67,0	67,0
Обеспечение деятельности органов местного самоуправления (центральный аппарат)	903	505	0310010		10 531,6	10 531,6	7 132,8	67,7	67,7
Расходы на выплаты персоналу государственных (муниципальных) органов	903	0505	0310010	120	9 579,7	9 579,7	6 783,2	70,8	70,8
Иные закупки товаров, работ и услуг для обеспечения государственных (муниципальных) нужд	903	0505	0310010	240	941,9	941,9	349,6	37,1	37,1
Уплата налогов, сборов и иных платежей	903	0505	0310010	850	10,0	10,0	0,0	0,0	0,0
Профессиональное развитие кадрового потенциала органов местного самоуправления и обеспечение социальных гарантий муниципальных служащих	903	0505	0310020		140,3	140,3	24,2	17,3	17,3
Расходы на выплаты персоналу государственных (муниципальных) органов	903	0505	0310020	120	48,3	48,3	24,2	50,2	50,2
Иные закупки товаров, работ и услуг для обеспечения государственных (муниципальных) нужд	903	0505	0310020	240	92,0	92,0	0,0	0,0	0,0
Оказание услуг (выполнение работ) муниципальными учреждениями	903	0505	0310030		39 661,5	39 661,5	26 574,7	67,0	67,0
Расходы на выплаты персоналу казенных учреждений	903	0505	0310030	110	34 379,8	34 379,8	23 438,4	68,2	68,2
Иные закупки товаров, работ и услуг для обеспечения государственных (муниципальных) нужд	903	0505	0310030	240	4 776,7	4 776,7	3 035,8	63,6	63,6
Уплата налогов, сборов и иных платежей	903	0505	0310030	850	505,0	505,0	100,5	19,9	19,9
Подпрограмма "Создание и содержание мест захоронения, организация ритуальных услуг на территории города Нижний Тагил до 2020 года"	903	0505	0360000		1 400,0	1 400,0	538,0	38,4	38,4
Возмещение стоимости гарантированного перечня услуг по погребению	903	0505	0361002		1 400,0	1 400,0	538,0	38,4	38,4
Иные закупки товаров, работ и услуг для обеспечения государственных (муниципальных) нужд	903	0505	0361002	240	1 400,0	1 400,0	538,0	38,4	38,4
Непрограммные направления расходов	**903**	**0505**	**7000000**		**40,0**	**40,0**	**40,0**	**100,0**	**100,0**
Расходы на исполнение судебных актов, постановлений (решений) о привлечении к административной ответственности	903	0505	7000001		40,0	40,0	40,0	100,0	100,0
Уплата налогов, сборов и иных платежей	903	0505	7000001	850	40,0	40,0	40,0	100,0	100,0
ОХРАНА ОКРУЖАЮЩЕЙ СРЕДЫ	**903**	**0600**			**4 413,6**	**4 413,6**	**1 183,7**	**26,8**	**26,8**
Охрана объектов растительного и животного мира и среды их обитания	**903**	**0603**			**3 102,6**	**3 102,6**	**1 183,7**	**38,2**	**38,2**
Муниципальная программа "Развитие и содержание объектов городского и коммунального хозяйства города Нижний Тагил до 2020 года"	**903**	**0603**	**0300000**		**3 102,6**	**3 102,6**	**1 183,7**	**38,2**	**38,2**
Подпрограмма "Создание комфортных условий для населения города Нижний Тагил, проживающего в домах, не обеспеченных централизованными системами водоснабжения и канализации до 2020 года"	903	0603	0350000		1 187,1	1 187,1	0,0	0,0	0,0
Обустройство источников нецентрализованного водоснабжения на территории города	903	0603	0351001		150,0	150,0	0,0	0,0	0,0
Иные закупки товаров, работ и услуг для обеспечения государственных (муниципальных) нужд	903	0603	0351001	240	150,0	150,0	0,0	0,0	0,0
Обустройство источников нецентрализованного водоснабжения на территории города для соблюдения доли финансирования	903	0603	0352210		668,7	668,7	0,0	0,0	0,0
Иные закупки товаров, работ и услуг для обеспечения государственных (муниципальных) нужд	903	0603	0352210	240	668,7	668,7	0,0	0,0	0,0
Охрана окружающей среды и природопользование за счет средств областного бюджета	903	0603	0354210		368,4	368,4	0,0	0,0	0,0
Иные закупки товаров, работ и услуг для обеспечения государственных (муниципальных) нужд	903	0603	0354210	240	368,4	368,4	0,0	0,0	0,0
Подпрограмма "Обеспечение экологической безопасности, охрана, защита и воспроизводство городских лесов, городских зеленых насаждений, эксплуатационное содержание гидротехнических сооружений до 2020 года"	903	0603	0380000		1 915,5	1 915,5	1 183,7	61,8	61,8
Организация сбора, транспортирования, обезвреживания и утилизации ртутьсодержащих отходов; проведение демеркуризационных работ в помещениях (обследование помещений на содержание паров ртути и химическая демеркуризация помещений)	903	0603	0381001		1 298,5	1 298,5	784,5	60,4	60,4
Субсидии бюджетным учреждениям	903	0603	0381001	610	1 298,5	1 298,5	784,5	60,4	60,4

Проведение расчетов воздействия на окружающую среду хозяйствующими субъектами. Разработка проектов нормативов выбросов загрязняющих веществ в окружающую среду, проектов нормативов образования отходов производства и потребления и лимитов на их размещение. Произведение расчетов платы за негативное воздействие на окружающую среду. Оформление форм статистической отчетности в области охраны окружающей среды. Оформление паспортов на отходы I-IV класса	903	0603	0381006		473,9	473,9	283,6	59,8	59,8
Субсидии бюджетным учреждениям	903	0603	0381006	610	473,9	473,9	283,6	59,8	59,8
Организация и проведение семинаров по вопросам обращения с отходами. Выполнение мероприятий в области экологического просвещения населения. Участие в пропаганде знаний в области охраны окружающей среды	903	0603	0381007		143,1	143,1	115,6	80,8	80,8
Субсидии бюджетным учреждениям	903	0603	0381007	610	143,1	143,1	115,6	80,8	80,8
Другие вопросы в области охраны окружающей среды	**903**	**0605**			**1 311,0**	**1 311,0**	**0,0**	**0,0**	**0,0**
Муниципальная программа "Развитие и содержание объектов городского и коммунального хозяйства города Нижний Тагил до 2020 года"	**903**	**0605**	**0300000**		**1 311,0**	**1 311,0**	**0,0**	**0,0**	**0,0**
Подпрограмма "Создание комфортных условий для населения города Нижний Тагил, проживающего в домах, не обеспеченных централизованными системами водоснабжения и канализации до 2020 года"	903	0605	0350000		1 311,0	1 311,0	0,0	0,0	0,0
Проведение лабораторного контроля качества воды в источниках нецентрализованного водоснабжения	903	0605	0351002		1 311,0	1 311,0	0,0	0,0	0,0
Иные закупки товаров, работ и услуг для обеспечения государственных (муниципальных) нужд	903	0605	0351002	240	1 311,0	1 311,0	0,0	0,0	0,0
ОБРАЗОВАНИЕ	**903**	**0700**			**493 865,1**	**493 865,1**	**64 544,9**	**13,1**	**13,1**
Дошкольное образование	**903**	**0701**			**455 921,2**	**455 921,2**	**59 808,5**	**13,1**	**13,1**
Муниципальная программа "Реализация основных направлений строительного комплекса в городе Нижний Тагил до 2020 года"	**903**	**0701**	**0Б00000**		**427 644,9**	**427 644,9**	**45 943,3**	**10,7**	**10,7**
Подпрограмма "Строительство и реконструкция зданий дошкольных образовательных учреждений"	903	0701	0Б20000		427 644,9	427 644,9	45 943,3	10,7	10,7
Выполнение работ по благоустройству территории, прилегающей к объекту "МАДОУ "Радость" комбинированного вида детский сад № 34", расположенный по адресу: Свердловская область, г. Нижний Тагил, ул. Московская, 34"	903	0701	0Б21007		1 161,5	1 161,5	0,0	0,0	0,0
Иные закупки товаров, работ и услуг для обеспечения государственных (муниципальных) нужд	903	0701	0Б21007	240	1 161,5	1 161,5	0,0	0,0	0,0
Выполнение дополнительных работ по строительству ДОУ по пр. Вагоностроителей, 43а	903	0701	0Б21009		413,7	413,7	353,4	85,4	85,4
Бюджетные инвестиции	903	0701	0Б21009	410	413,7	413,7	353,4	85,4	85,4
Строительство детского сада на 270 мест по ул. Удовенко	903	0701	0Б21010		150,0	150,0	134,8	89,9	89,9
Бюджетные инвестиции	903	0701	0Б21010	410	150,0	150,0	134,8	89,9	89,9
Выполнение проектно-изыскательских работ по строительству детского сада в районе пересечения ул. Алтайская – Бобкова в Дзержинском районе	903	0701	0Б21012		15 500,0	15 500,0	0,0	0,0	0,0
Бюджетные инвестиции	903	0701	0Б21012	410	15 500,0	15 500,0	0,0	0,0	0,0
Выполнение проектно-изыскательских работ по строительству детского сада на 270 мест в жилом районе Муринские пруды	903	0701	0Б21016		10 000,0	10 000,0	0,0	0,0	0,0
Бюджетные инвестиции	903	0701	0Б21016	410	10 000,0	10 000,0	0,0	0,0	0,0
Реконструкция детского сада по ул. Карла Маркса, 59	903	0701	0Б225Б1		66 651,0	66 651,0	5 490,7	8,2	8,2
Бюджетные инвестиции	903	0701	0Б225Б1	410	66 651,0	66 651,0	5 490,7	8,2	8,2
Строительство детского сада на 270 мест в микрорайоне Свердловский Дзержинского административного района города Нижний Тагил	903	0701	0Б225Б2		38 427,6	38 427,6	22 117,3	57,6	57,6
Бюджетные инвестиции	903	0701	0Б225Б2	410	38 427,6	38 427,6	22 117,3	57,6	57,6
Строительство детского сада на 270 мест по ул. Калинина Дзержинского административного района города Нижний Тагил	903	0701	0Б225Б3		54 368,9	54 368,9	17 847,2	32,8	32,8
Бюджетные инвестиции	903	0701	0Б225Б3	410	54 368,9	54 368,9	17 847,2	32,8	32,8
Строительство детского сада на 130 мест по ул. Тельмана, 15 Дзержинского административного района города Нижний Тагил	903	0701	0Б225Б4		19 096,9	19 096,9	0,0	0,0	0,0
Бюджетные инвестиции	903	0701	0Б225Б4	410	19 096,9	19 096,9	0,0	0,0	0,0
Реконструкция здания МОУ СОШ № 72 под размещение детского сада на 270 мест Тагилстроевского административного района города Нижний Тагил	903	0701	0Б225Б5		5 500,0	5 500,0	0,0	0,0	0,0
Бюджетные инвестиции	903	0701	0Б225Б5	410	5 500,0	5 500,0	0,0	0,0	0,0
Реконструкция детского сада по ул. Карла Маркса, 59 за счет средств областного бюджета	903	0701	0Б245Б1		9 368,0	9 368,0	0,0	0,0	0,0
Бюджетные инвестиции	903	0701	0Б245Б1	410	9 368,0	9 368,0	0,0	0,0	0,0
Строительство детского сада на 270 мест в микрорайоне Свердловский Дзержинского административного района города Нижний Тагил, за счет средств областного бюджета	903	0701	0Б245Б2		38 427,6	38 427,6	0,0	0,0	0,0
Бюджетные инвестиции	903	0701	0Б245Б2	410	38 427,6	38 427,6	0,0	0,0	0,0
Строительство детского сада на 270 мест по ул. Калинина Дзержинского административного района города Нижний Тагил, за счет средств областного бюджета	903	0701	0Б245Б3		38 448,4	38 448,4	0,0	0,0	0,0
Бюджетные инвестиции	903	0701	0Б245Б3	410	38 448,4	38 448,4	0,0	0,0	0,0
Строительство детского сада на 130 мест по ул. Тельмана,15 Дзержинского административного района города Нижний Тагил, за счет средств областного бюджета	903	0701	0Б245Б4		6 500,0	6 500,0	0,0	0,0	0,0
Бюджетные инвестиции	903	0701	0Б245Б4	410	6 500,0	6 500,0	0,0	0,0	0,0
Реконструкция здания МОУ СОШ № 72 под размещение детского сада на 270 мест Тагилстроевского административного района города Нижний Тагил за счет средств областного бюджета	903	0701	0Б245Б5		6 724,0	6 724,0	0,0	0,0	0,0
Бюджетные инвестиции	903	0701	0Б245Б5	410	6 724,0	6 724,0	0,0	0,0	0,0
Строительство и реконструкция зданий дошкольных образовательных организаций за счет межбюджетных трансфертов из федерального бюджета	903	0701	0Б25059		116 907,3	116 907,3	0,0	0,0	0,0
Бюджетные инвестиции	903	0701	0Б25059	410	116 907,3	116 907,3	0,0	0,0	0,0
Непрограммные направления расходов	**903**	**0701**	**7000000**		**28 276,3**	**28 276,3**	**13 865,2**	**49,0**	**49,0**
Строительство детского сада по ул. Удовенко (исполнение муниципального контракта 2013 года за счет средств областного бюджета)	903	0701	70045Б0		20 008,5	20 008,5	5 597,4	28,0	28,0
Бюджетные инвестиции	903	0701	70045Б0	410	20 008,5	20 008,5	5 597,4	28,0	28,0
Реконструкция здания ДОУ по ул. К. Маркса, 59 (исполнение муниципального контракта 2013 года за счет средств областного бюджета)	903	0701	70045Б1		8 267,8	8 267,8	8 267,8	100,0	100,0
Бюджетные инвестиции	903	0701	70045Б1	410	8 267,8	8 267,8	8 267,8	100,0	100,0
Общее образование	**903**	**0702**			**37 943,9**	**37 943,9**	**4 736,4**	**12,5**	**12,5**
Муниципальная программа "Реализация основных направлений строительного комплекса в городе Нижний Тагил до 2020 года"	**903**	**0702**	**0Б00000**		**28 570,7**	**28 570,7**	**1 086,0**	**3,8**	**3,8**
Подпрограмма "Строительство, реконструкция и ремонт объектов социальной инфраструктуры"	903	0702	0Б50000		28 570,7	28 570,7	1 086,0	3,8	3,8
Выполнение проектно-изыскательских работ по объекту "Реконструкция МБОУ ДОД Центр детского творчества "Выйский" по ул. Космонавтов, 108, г. Нижний Тагил	903	0702	0Б51018		1 764,8	1 764,8	1 086,0	61,5	61,5
Бюджетные инвестиции	903	0702	0Б51018	410	1 764,8	1 764,8	1 086,0	61,5	61,5
Строительство и реконструкция объектов массового спорта на территории общеобразовательных учреждений для соблюдения доли финансирования	903	0702	0Б52810		14 917,2	14 917,2	0,0	0,0	0,0
Бюджетные инвестиции	903	0702	0Б52810	410	14 917,2	14 917,2	0,0	0,0	0,0
Строительство и реконструкция объектов муниципальной собственности физической культуры и массового спорта	903	0702	0Б54810		11 888,7	11 888,7	0,0	0,0	0,0
Бюджетные инвестиции	903	0702	0Б54810	410	11 888,7	11 888,7	0,0	0,0	0,0
Непрограммные направления расходов	**903**	**0702**	**7000000**		**9 373,2**	**9 373,2**	**3 650,4**	**38,9**	**38,9**
Расходы на исполнение судебных актов, постановлений (решений) о привлечении к административной ответственности	903	0702	7000001		2,9	2,9	0,0	0,0	0,0
Уплата налогов, сборов и иных платежей	903	0702	7000001	850	2,9	2,9	0,0	0,0	0,0
Выполнение строительно-монтажных работ по объекту "Благоустройство территории МБОУ СОШ № 90 по Черноисточинскому шоссе, 60" для соблюдения доли финансирования	903	0702	7002020		1 845,3	1 845,3	547,6	29,7	29,7
Бюджетные инвестиции	903	0702	7002020	410	1 845,3	1 845,3	547,6	29,7	29,7
Выполнение строительно-монтажных работ по объекту "Благоустройство территории МБОУ СОШ № 90 по Черноисточинскому шоссе, 60" (исполнение муниципального контракта 2013 года за счет средств областного бюджета)	903	0702	7004020		7 525,0	7 525,0	3 102,9	41,2	41,2
Бюджетные инвестиции	903	0702	7004020	410	7 525,0	7 525,0	3 102,9	41,2	41,2
КУЛЬТУРА, КИНЕМАТОГРАФИЯ	**903**	**0800**			**84 155,0**	**84 155,0**	**4 158,9**	**4,9**	**4,9**
Культура	**903**	**0801**			**84 155,0**	**84 155,0**	**4 158,9**	**4,9**	**4,9**
Муниципальная программа "Реализация основных направлений строительного комплекса в городе Нижний Тагил до 2020 года"	**903**	**0801**	**0Б00000**		**84 155,0**	**84 155,0**	**4 158,9**	**4,9**	**4,9**
Подпрограмма "Строительство, реконструкция и ремонт объектов социальной инфраструктуры"	903	0801	0Б50000		84 155,0	84 155,0	4 158,9	4,9	4,9
Выполнение проектно-изыскательских работ по объекту "Капитальный ремонт здания МБУК "Нижнетагильский драматический театр имени Д. Н. Мамина-Сибиряка" по пр. Ленина, 33, г. Нижний Тагил	903	0801	0Б51046		4 208,9	4 208,9	4 158,9	98,8	98,8
Иные закупки товаров, работ и услуг для обеспечения государственных (муниципальных) нужд	903	0801	0Б51046	240	4 208,9	4 208,9	4 158,9	98,8	98,8
Разработка рабочей документации и выполнение строительно-монтажных работ по объекту: "Реконструкция МБУК Нижнетагильский драматический театр имени Д. Н. Мамина-Сибиряка" по пр. Ленина, 33, г. Нижний Тагил	903	0801	0Б52680		40 100,0	40 100,0	0,0	0,0	0,0
Бюджетные инвестиции	903	0801	0Б52680	410	40 100,0	40 100,0	0,0	0,0	0,0
Строительство (реконструкция) зданий для размещения муниципальных учреждений культуры	903	0801	0Б54680		39 846,1	39 846,1	0,0	0,0	0,0
Бюджетные инвестиции	903	0801	0Б54680	410	39 846,1	39 846,1	0,0	0,0	0,0
ФИЗИЧЕСКАЯ КУЛЬТУРА И СПОРТ	**903**	**1100**			**101 190,0**	**101 190,0**	**50 060,6**	**49,5**	**49,5**
Массовый спорт	**903**	**1102**			**101 190,0**	**101 190,0**	**50 060,6**	**49,5**	**49,5**
Муниципальная программа "Реализация основных направлений строительного комплекса в городе Нижний Тагил до 2020 года"	**903**	**1102**	**0Б00000**		**101 190,0**	**101 190,0**	**50 060,6**	**49,5**	**49,5**
Подпрограмма "Строительство, реконструкция и ремонт объектов социальной инфраструктуры"	903	1102	0Б50000		101 190,0	101 190,0	50 060,6	49,5	49,5
Строительство физкультурно-оздоровительного комплекса в городе Нижний Тагил	903	1102	0Б52811		51 190,0	51 190,0	50 060,6	97,8	97,8
Бюджетные инвестиции	903	1102	0Б52811	410	51 190,0	51 190,0	50 060,6	97,8	97,8
Строительство и реконструкция объектов муниципальной собственности физической культуры и массового спорта	903	1102	0Б54810		50 000,0	50 000,0	0,0	0,0	0,0
Бюджетные инвестиции	903	1102	0Б54810	410	50 000,0	50 000,0	0,0	0,0	0,0
Управление архитектуры и градостроительства Администрации города Нижний Тагил					57 117,7	57 117,7	26 530,3	46,4	46,4
НАЦИОНАЛЬНАЯ ЭКОНОМИКА	**905**	**0400**			**41 358,1**	**41 358,1**	**15 984,5**	**38,6**	**38,6**
Другие вопросы в области национальной экономики	**905**	**0412**			**41 358,1**	**41 358,1**	**15 984,5**	**38,6**	**38,6**
Муниципальная программа "Развитие градостроительной деятельности городского округа Нижний Тагил до 2020 года"	**905**	**0412**	**0500000**		**41 358,1**	**41 358,1**	**15 984,5**	**38,6**	**38,6**
Подпрограмма "Обеспечение реализации муниципальной программы "Обеспечение реализации муниципальной программы "Развитие градостроительной деятельности городского округа Нижний Тагил до 2020 года"	905	0412	0510000		27 802,1	27 802,1	15 984,5	57,5	57,5

Оказание услуг (выполнение работ) муниципальными учреждениями	905	0412	0510030		27 802,1	27 802,1	15 984,5	57,5	57,5
Расходы на выплаты персоналу казенных учреждений	905	0412	0510030	110	15 013,1	15 013,1	8 904,8	59,3	59,3
Иные закупки товаров, работ и услуг для обеспечения государственных (муниципальных) нужд	905	0412	0510030	240	7 359,7	7 359,7	1 654,0	22,5	22,5
Субсидии автономным учреждениям	905	0412	0510030	620	5 425,2	5 425,2	5 425,2	100,0	100,0
Уплата налогов, сборов и иных платежей	905	0412	0510030	850	4,2	4,2	0,5	12,4	12,4
Подпрограмма "Создание условий для развития градостроительной деятельности городского округа Нижний Тагил до 2020 года"	905	0412	0520000		13 319,1	13 319,1	0,0	0,0	0,0
Разработка документации по планировке территории города Нижний Тагил	905	0412	0522360		11 000,0	11 000,0	0,0	0,0	0,0
Иные закупки товаров, работ и услуг для обеспечения государственных (муниципальных) нужд	905	0412	0522360	240	11 000,0	11 000,0	0,0	0,0	0,0
Разработка документации по планировке территории города Нижний Тагил за счет средств областного бюджета	905	0412	0524360		2 319,1	2 319,1	0,0	0,0	0,0
Иные закупки товаров, работ и услуг для обеспечения государственных (муниципальных) нужд	905	0412	0524360	240	2 319,1	2 319,1	0,0	0,0	0,0
Подпрограмма "Развитие градостроительной деятельности городского округа Нижний Тагил 2014 – 2020"	905	0412	0560000		236,9	236,9	0,0	0,0	0,0
Разработка документации по планировке территории города Нижний Тагил за счет средств областного бюджета	905	0412	0564360		236,9	236,9	0,0	0,0	0,0
Иные закупки товаров, работ и услуг для обеспечения государственных (муниципальных) нужд	905	0412	0564360	240	236,9	236,9	0,0	0,0	0,0
ЖИЛИЩНО-КОММУНАЛЬНОЕ ХОЗЯЙСТВО	**905**	**0500**			**15 759,6**	**15 759,6**	**10 545,8**	**66,9**	**66,9**
Другие вопросы в области жилищно-коммунального хозяйства	**905**	**0505**			**15 759,6**	**15 759,6**	**10 545,8**	**66,9**	**66,9**
Муниципальная программа "Развитие градостроительной деятельности городского округа Нижний Тагил до 2020 года"	**905**	**0505**	**0500000**		**15 755,9**	**15 755,9**	**10 542,1**	**66,9**	**66,9**
Подпрограмма "Обеспечение реализации муниципальной программы "Обеспечение реализации муниципальной программы "Развитие градостроительной деятельности городского округа Нижний Тагил до 2020 года"	905	0505	0510000		15 755,9	15 755,9	10 542,1	66,9	66,9
Обеспечение деятельности органов местного самоуправления (центральный аппарат)	905	0505	0510010		14 608,9	14 608,9	10 008,8	68,5	68,5
Расходы на выплаты персоналу государственных (муниципальных) органов	905	0505	0510010	120	13 364,0	13 364,0	9 514,4	71,2	71,2
Иные закупки товаров, работ и услуг для обеспечения государственных (муниципальных) нужд	905	0505	0510010	240	1 239,9	1 239,9	494,4	39,9	39,9
Уплата налогов, сборов и иных платежей	905	0505	0510010	850	5,0	5,0	0,0	0,0	0,0
Профессиональное развитие кадрового потенциала органов местного самоуправления и обеспечение социальных гарантий муниципальных служащих	905	0505	0510020		627,0	627,0	29,5	4,7	4,7
Расходы на выплаты персоналу государственных (муниципальных) органов	905	0505	0510020	120	75,0	75,0	17,6	23,5	23,5
Иные закупки товаров, работ и услуг для обеспечения государственных (муниципальных) нужд	905	0505	0510020	240	224,0	224,0	11,9	5,3	5,3
Социальные выплаты гражданам, кроме публичных нормативных социальных выплат	905	0505	0510020	320	328,0	328,0	0,0	0,0	0,0
Оказание услуг (выполнение работ) муниципальными учреждениями	905	0505	0510030		520,0	520,0	503,7	96,9	96,9
Расходы на выплаты персоналу казенных учреждений	905	0505	0510030	110	520,0	520,0	503,7	96,9	96,9
Непрограммные направления расходов	**905**	**0505**	**7000000**		**3,7**	**3,7**	**3,7**	**100,0**	**100,0**
Расходы на исполнение судебных актов, постановлений (решений) о привлечении к административной ответственности	905	0505	7000001		3,7	3,7	3,7	100,0	100,0
Иные закупки товаров, работ и услуг для обеспечения государственных (муниципальных) нужд	905	0505	7000001	240	1,7	1,7	1,7	100,0	100,0
Уплата налогов, сборов и иных платежей	905	0505	7000001	850	2,0	2,0	2,0	100,0	100,0
Муниципальное казенное учреждение управление образования Администрации города Нижний Тагил					**4 298 891,1**	**4 295 862,1**	**2 867 285,6**	**66,7**	**66,7**
ОБРАЗОВАНИЕ	**906**	**0700**			**4 298 891,1**	**4 295 862,1**	**2 867 285,6**	**66,7**	**66,7**
Дошкольное образование	**906**	**0701**			**1 682 356,9**	**1 754 100,9**	**1 177 888,8**	**70,0**	**67,2**
Муниципальная программа "Развитие системы образования в городе Нижний Тагил до 2020 года"	**906**	**0701**	**0600000**		**1 681 141,9**	**1 752 885,9**	**1 176 884,0**	**70,0**	**67,1**
Подпрограмма "Развитие системы дошкольного образования"	906	0701	0620000		1 604 950,3	1 676 694,3	1 144 227,9	71,3	68,2
Организация и обеспечение получения дошкольного образования, создание условий для присмотра и ухода за детьми, содержания детей в муниципальных дошкольных организациях	906	0701	0620030		743 369,3	743 369,3	492 666,8	66,3	66,3
Расходы на выплаты персоналу казенных учреждений	906	0701	0620030	110	34 774,6	34 774,6	22 858,9	65,7	65,7
Иные закупки товаров, работ и услуг для обеспечения государственных (муниципальных) нужд	906	0701	0620030	240	20 817,6	20 817,6	10 650,3	51,2	51,2
Субсидии бюджетным учреждениям	906	0701	0620030	610	517 268,9	517 268,9	338 873,1	65,5	65,5
Субсидии автономным учреждениям	906	0701	0620030	620	170 506,8	170 506,8	120 284,0	70,5	70,5
Уплата налогов, сборов и иных платежей	906	0701	0620030	850	1,4	1,4	0,6	42,9	42,9
Создание дополнительных мест в муниципальных системах дошкольного образования	906	0701	0622520		459,0	459,0	459,0	100,0	100,0
Субсидии бюджетным учреждениям	906	0701	0622520	610	459,0	459,0	459,0	100,0	100,0
Финансовое обеспечение государственных гарантий реализации прав на получение общедоступного и бесплатного дошкольного образования в муниципальных дошкольных образовательных организациях в части финансирования расходов на оплату труда работников дошкольных образовательных организаций	906	0701	0624511		843 216,0	914 960,0	640 213,9	75,9	70,0
Расходы на выплаты персоналу казенных учреждений	906	0701	0624511	110	46 578,7	46 923,7	29 435,4	63,2	62,7
Субсидии бюджетным учреждениям	906	0701	0624511	610	590 915,1	644 387,5	458 057,7	77,5	71,1
Субсидии автономным учреждениям	906	0701	0624511	620	205 722,2	223 648,8	152 720,8	74,2	68,3
Финансовое обеспечение государственных гарантий реализации прав на получение общедоступного и бесплатного дошкольного образования в муниципальных дошкольных образовательных организациях в части финансирования расходов на приобретение учебников и учебных пособий, средств обучения, игр, игрушек	906	0701	0624512		17 447,0	17 447,0	10 429,1	59,8	59,8
Иные закупки товаров, работ и услуг для обеспечения государственных (муниципальных) нужд	906	0701	0624512	240	834,0	834,0	399,8	47,9	47,9
Субсидии бюджетным учреждениям	906	0701	0624512	610	12 203,7	12 203,7	6 480,0	53,1	53,1
Субсидии автономным учреждениям	906	0701	0624512	620	4 409,3	4 409,3	3 549,3	80,5	80,5
Создание дополнительных мест в муниципальных системах дошкольного образования за счет средств областного бюджета	906	0701	0624520		459,0	459,0	459,0	100,0	100,0
Субсидии бюджетным учреждениям	906	0701	0624520	610	459,0	459,0	459,0	100,0	100,0
Подпрограмма "Развитие системы общего образования"	906	0701	0630000		25 878,6	25 878,6	17 559,8	67,9	67,9
Организация предоставления общего образования, создание условий для присмотра и ухода за детьми для содержания детей в муниципальных образовательных учреждениях	906	0701	0630030		11 123,7	11 123,7	7 493,9	67,4	67,4
Расходы на выплаты персоналу казенных учреждений	906	0701	0630030	110	615,4	615,4	444,3	72,2	72,2
Иные закупки товаров, работ и услуг для обеспечения государственных (муниципальных) нужд	906	0701	0630030	240	192,0	192,0	62,2	32,4	32,4
Субсидии бюджетным учреждениям	906	0701	0630030	610	10 316,3	10 316,3	6 987,5	67,7	67,7
Финансовое обеспечение государственных гарантий реализации прав на получение общедоступного и бесплатного дошкольного, начального общего, основного общего, среднего общего образования в муниципальных общеобразовательных организациях и финансовое обеспечение дополнительного образования детей в муниципальных общеобразовательных организациях в части финансирования расходов на оплату труда работников общеобразовательных организаций	906	0701	0634531		14 687,4	14 687,4	10 026,3	68,3	68,3
Расходы на выплаты персоналу казенных учреждений	906	0701	0634531	110	505,2	505,2	386,5	76,5	76,5
Субсидии бюджетным учреждениям	906	0701	0634531	610	14 182,2	14 182,2	9 639,8	68,0	68,0
Финансовое обеспечение государственных гарантий реализации прав на получение общедоступного и бесплатного дошкольного, начального общего, основного общего, среднего общего образования в муниципальных общеобразовательных организациях и финансовое обеспечение дополнительного образования детей в муниципальных общеобразовательных организациях в части финансирования расходов на приобретение учебников и учебных пособий, средств обучения, игр, игрушек	906	0701	0634532		67,5	67,5	39,5	58,6	58,6
Иные закупки товаров, работ и услуг для обеспечения государственных (муниципальных) нужд	906	0701	0634532	240	9,1	9,1	0,0	0,0	0,0
Субсидии бюджетным учреждениям	906	0701	0634532	610	58,4	58,4	39,5	67,7	67,7
Подпрограмма "Укрепление и развитие материально-технической базы муниципальных организаций образования"	906	0701	0660000		46 392,3	46 392,3	11 906,3	25,7	25,7
Капитальный ремонт, приведение в соответствие с требованиями пожарной безопасности и санитарного законодательства зданий и помещений, в которых размещаются муниципальные образовательные организации	906	0701	0661001		14 488,2	14 488,2	4 430,1	30,6	30,6
Иные закупки товаров, работ и услуг для обеспечения государственных (муниципальных) нужд	906	0701	0661001	240	5 033,5	5 033,5	838,8	16,7	16,7
Субсидии бюджетным учреждениям	906	0701	0661001	610	7 574,7	7 574,7	2 081,3	27,5	27,5
Субсидии автономным учреждениям	906	0701	0661001	620	1 880,0	1 880,0	1 510,0	80,3	80,3
Организация мероприятий по укреплению материально-технической базы муниципальных дошкольных образовательных учреждений	906	0701	0661005		17 383,0	17 383,0	6 651,8	38,3	38,3
Иные закупки товаров, работ и услуг для обеспечения государственных (муниципальных) нужд	906	0701	0661005	240	2 029,5	2 029,5	626,1	30,8	30,8
Субсидии бюджетным учреждениям	906	0701	0661005	610	14 971,8	14 971,8	5 844,0	39,0	39,0
Субсидии автономным учреждениям	906	0701	0661005	620	381,7	381,7	181,7	47,6	47,6
Организация мероприятий по укреплению материально-технической базы муниципальных организаций общего образования	906	0701	0661006		182,9	182,9	182,9	100,0	100,0
Субсидии бюджетным учреждениям	906	0701	0661006	610	182,9	182,9	182,9	100,0	100,0
Приобретение и (или) замена торгово-технологического, холодильного оборудования, ультрафиолетовых фильтров проточного типа на холодную воду в муниципальных образовательных организациях	906	0701	0661011		14 338,2	14 338,2	641,5	4,5	4,5
Иные закупки товаров, работ и услуг для обеспечения государственных (муниципальных) нужд	906	0701	0661011	240	890,0	890,0	0,0	0,0	0,0
Субсидии бюджетным учреждениям	906	0701	0661011	610	10 048,2	10 048,2	111,5	1,1	1,1
Субсидии автономным учреждениям	906	0701	0661011	620	3 400,0	3 400,0	530,0	15,6	15,6
Подпрограмма "Создание безопасных условий в муниципальных учреждениях образования"	906	0701	0680000		3 920,7	3 920,7	3 190,0	81,4	81,4
Реализация мероприятий по обеспечению пожарной безопасности, защите населения от чрезвычайных ситуаций	906	0701	0680040		3 920,7	3 920,7	3 190,0	81,4	81,4
Иные закупки товаров, работ и услуг для обеспечения государственных (муниципальных) нужд	906	0701	0680040	240	265,2	265,2	265,2	100,0	100,0
Субсидии бюджетным учреждениям	906	0701	0680040	610	1 722,6	1 722,6	1 484,2	86,2	86,2
Субсидии автономным учреждениям	906	0701	0680040	620	1 932,9	1 932,9	1 440,7	74,5	74,5
Непрограммные направления расходов	**906**	**0701**	**7000000**		**1 215,0**	**1 215,0**	**1 004,9**	**82,7**	**82,7**
Расходы на исполнение судебных актов, постановлений (решений) о привлечении к административной ответственности	906	0701	7000001		440,0	440,0	230,0	52,3	52,3
Субсидии бюджетным учреждениям	906	0701	7000001	610	390,0	390,0	180,0	46,2	46,2
Исполнение судебных актов	906	0701	7000001	830	50,0	50,0	50,0	100,0	100,0
Погашение кредиторской задолженности за счет средств местного бюджета	906	0701	7000002		775,0	775,0	774,9	100,0	100,0
Иные закупки товаров, работ и услуг для обеспечения государственных (муниципальных) нужд	906	0701	7000002	240	629,4	629,4	629,3	100,0	100,0
Субсидии бюджетным учреждениям	906	0701	7000002	610	145,6	145,6	145,6	100,0	100,0
Общее образование	**906**	**0702**			**2 301 419,8**	**2 226 646,8**	**1 460 217,4**	**63,4**	**65,6**
Муниципальная программа "Развитие системы образования в городе Нижний Тагил до 2020 года"	**906**	**0702**	**0600000**		**2 299 045,8**	**2 224 272,8**	**1 457 874,6**	**63,4**	**65,5**
Подпрограмма "Развитие системы общего образования"	906	0702	0630000		1 977 159,7	1 902 386,7	1 258 205,0	63,6	66,1
Организация предоставления общего образования, создание условий для присмотра и ухода за детьми для содержания детей в муниципальных образовательных учреждениях	906	0702	0630030		518 141,4	518 141,4	350 215,3	67,6	67,6

Расходы на выплаты персоналу казенных учреждений	906	0702	0630030	110	11 539,8	11 539,8	7 330,4	63,5	63,5
Иные закупки товаров, работ и услуг для обеспечения государственных (муниципальных) нужд	906	0702	0630030	240	3 123,4	3 123,4	1 905,9	61,0	61,0
Субсидии бюджетным учреждениям	906	0702	0630030	610	439 748,3	432 406,4	293 709,4	66,8	67,9
Субсидии автономным учреждениям	906	0702	0630030	620	63 716,3	71 058,2	47 266,7	74,2	66,5
Уплата налогов, сборов и иных платежей	906	0702	0630030	850	13,6	13,6	2,8	20,6	20,6
Создание условий для беспрепятственного доступа обучающихся с ограниченными возможностями здоровья к объектам инфраструктуры образовательной организации	906	0702	0631004		5 982,5	5 982,5	110,7	1,9	1,9
Субсидии бюджетным учреждениям	906	0702	0631004	610	5 982,5	5 982,5	110,7	1,9	1,9
Обеспечение условий для реализации муниципальными образовательными учреждениями программ дополнительного образования и других особых программ	906	0702	0631007		28 062,7	28 062,7	16 750,3	59,7	59,7
Субсидии бюджетным учреждениям	906	0702	0631007	610	15 721,8	15 721,8	8 594,9	54,7	54,7
Субсидии автономным учреждениям	906	0702	0631007	620	12 340,9	12 340,9	8 155,4	66,1	66,1
Финансовое обеспечение государственных гарантий реализации прав на получение общедоступного и бесплатного дошкольного, начального общего, основного общего, среднего общего образования в муниципальных общеобразовательных организациях и финансовое обеспечение дополнительного образования детей в муниципальных общеобразовательных организациях в части финансирования расходов на оплату труда работников общеобразовательных организаций	906	0702	0634531		1 179 801,6	1 114 037,6	764 744,5	64,8	68,6
Расходы на выплаты персоналу казенных учреждений	906	0702	0634531	110	26 687,8	19 932,8	12 884,1	48,3	64,6
Субсидии бюджетным учреждениям	906	0702	0634531	610	999 206,9	945 161,7	646 526,6	64,7	68,4
Субсидии автономным учреждениям	906	0702	0634531	620	153 906,9	148 943,1	105 333,8	68,4	70,7
Финансовое обеспечение государственных гарантий реализации прав на получение общедоступного и бесплатного дошкольного, начального общего, основного общего, среднего общего образования в муниципальных общеобразовательных организациях и финансовое обеспечение дополнительного образования детей в муниципальных общеобразовательных организациях в части финансирования расходов на приобретение учебников и учебных пособий, средств обучения, игр, игрушек	906	0702	0634532		60 060,5	60 060,5	42 020,8	70,0	70,0
Иные закупки товаров, работ и услуг для обеспечения государственных (муниципальных) нужд	906	0702	0634532	240	703,2	703,2	501,5	71,3	71,3
Субсидии бюджетным учреждениям	906	0702	0634532	610	51 733,8	51 733,8	35 771,0	69,1	69,1
Субсидии автономным учреждениям	906	0702	0634532	620	7 623,5	7 623,5	5 748,3	75,4	75,4
Осуществление мероприятий по организации питания в муниципальных общеобразовательных организациях	906	0702	0634540		185 053,0	176 044,0	84 350,1	45,6	47,9
Иные закупки товаров, работ и услуг для обеспечения государственных (муниципальных) нужд	906	0702	0634540	240	1 414,9	1 414,9	724,7	51,2	51,2
Субсидии бюджетным учреждениям	906	0702	0634540	610	166 213,8	157 454,8	74 444,3	44,8	47,3
Субсидии автономным учреждениям	906	0702	0634540	620	17 424,3	17 174,3	9 181,1	52,7	53,5
Обеспечение бесплатного проезда детей-сирот и детей, оставшихся без попечения родителей, обучающихся в муниципальных общеобразовательных организациях, на городском, пригородном, в сельской местности на внутрирайонном транспорте (кроме такси), а также бесплатного проезда один раз в год к месту жительства и обратно к месту учебы	906	0702	0634550		58,0	58,0	13,3	22,9	22,9
Субсидии автономным учреждениям	906	0702	0634550	620	58,0	58,0	13,3	22,9	22,9
Подпрограмма "Развитие системы дополнительного образования"	906	0702	0640000		276 794,6	276 794,6	173 168,2	62,6	62,6
Организация предоставления дополнительного образования детей в муниципальных образователдьных учреждениях	906	0702	0640031		276 794,6	276 794,6	173 168,2	62,6	62,6
Субсидии бюджетным учреждениям	906	0702	0640031	610	229 581,5	229 581,5	142 174,2	61,9	61,9
Субсидии автономным учреждениям	906	0702	0640031	620	47 213,1	47 213,1	30 994,0	65,6	65,6
Подпрограмма "Укрепление и развитие материально-технической базы муниципальных организаций образования"	906	0702	0660000		42 724,1	42 724,1	24 998,3	58,5	58,5
Капитальный ремонт, приведение в соответствие с требованиями пожарной безопасности и санитарного законодательства зданий и помещений, в которых размещаются муниципальные образовательные организации	906	0702	0661001		23 046,5	23 046,5	16 084,9	69,8	69,8
Иные закупки товаров, работ и услуг для обеспечения государственных (муниципальных) нужд	906	0702	0661001	240	280,0	280,0	130,0	46,4	46,4
Субсидии бюджетным учреждениям	906	0702	0661001	610	21 666,5	21 666,5	14 854,9	68,6	68,6
Субсидии автономным учреждениям	906	0702	0661001	620	1 100,0	1 100,0	1 100,0	100,0	100,0
Разработка проектно-сметной документации для проведения капитальных ремонтов с целью приведения зданий и помещений образовательных муниципальных образовательных организаций в соответствии с требованиями пожарной безопасности и санитарного законодательства	906	0702	0661002		403,2	403,2	389,0	96,5	96,5
Субсидии бюджетным учреждениям	906	0702	0661002	610	403,2	403,2	389,0	96,5	96,5
Организация мероприятий по укреплению материально-технической базы муниципальных организаций общего образования	906	0702	0661006		2 272,4	2 272,4	1 644,3	72,4	72,4
Иные закупки товаров, работ и услуг для обеспечения государственных (муниципальных) нужд	906	0702	0661006	240	48,7	48,7	14,9	30,5	30,5
Субсидии бюджетным учреждениям	906	0702	0661006	610	2 193,7	2 193,7	1 599,5	72,9	72,9
Субсидии автономным учреждениям	906	0702	0661006	620	30,0	30,0	30,0	100,0	100,0
Организация мероприятий по укреплению материально-технической базы муниципальных учреждений дополнительного образования	906	0702	0661007		1 792,0	1 792,0	552,0	30,8	30,8
Субсидии бюджетным учреждениям	906	0702	0661007	610	1 777,0	1 777,0	552,0	31,1	31,1
Субсидии автономным учреждениям	906	0702	0661007	620	15,0	15,0	0,0	0,0	0,0
Приобретение и (или) замена торгово-технологического, холодильного оборудования, ультрафиолетовых фильтров проточного типа на холодную воду в муниципальных образовательных организациях	906	0702	0661011		150,0	150,0	25,0	16,7	16,7
Субсидии бюджетным учреждениям	906	0702	0661011	610	150,0	150,0	25,0	16,7	16,7
Капитальный ремонт, приведение в соответствие с требованиями пожарной безопасности и санитарного законодательства зданий и помещений, в которых размещаются муниципальные образовательные организации, для соблюдения доли финансирования	906	0702	0662570		12 204,0	12 204,0	5 635,4	46,2	46,2
Субсидии бюджетным учреждениям	906	0702	0662570	610	12 204,0	12 204,0	5 635,4	46,2	46,2
Приобретение и (или) замена автобусов для подвоза обучающихся в муниципальные общеобразовательные организации, оснащение аппаратурой спутниковой навигации ГЛОНАСС, тахографами автобусов для подвоза обучающихся (воспитанников) в муниципальные общеобразовательные организации, за счет средств областного бюджета	906	0702	0662590		750,0	750,0	0,0	0,0	0,0
Субсидии бюджетным учреждениям	906	0702	0662590	610	750,0	750,0	0,0	0,0	0,0
Капитальный ремонт, приведение в соответствие с требованиями пожарной безопасности и санитарного законодательства зданий и помещений, в которых размещаются муниципальные образовательные организации, за счет средств областного бюджета	906	0702	0664570		1 356,0	1 356,0	667,7	49,2	49,2
Субсидии бюджетным учреждениям	906	0702	0664570	610	1 356,0	1 356,0	667,7	49,2	49,2
Приобретение и (или) замена автобусов для подвоза обучающихся в муниципальные общеобразовательные учрежедния, оснащение аппаратурой спутниковой навигации ГЛОНАСС, тахографами автобусов для подвоза обучающихся (воспитанников) в муниципальные общеобразовательные организации, за счет средств областного бюджета	906	0702	0664590		750,0	750,0	0,0	0,0	0,0
Субсидии бюджетным учреждениям	906	0702	0664590	610	750,0	750,0	0,0	0,0	0,0
Подпрограмма "Создание безопасных условий в муниципальных учреждениях образования"	906	0702	0680000		1 908,9	1 908,9	1 136,3	59,5	59,5
Реализация мероприятий по обеспечению пожарной безопасности, защите населения от чрезвычайных ситуаций	906	0702	0680040		1 908,9	1 908,9	1 136,3	59,5	59,5
Иные закупки товаров, работ и услуг для обеспечения государственных (муниципальных) нужд	906	0702	0680040	240	203,7	203,7	40,6	19,9	19,9
Субсидии бюджетным учреждениям	906	0702	0680040	610	1 461,4	1 461,4	874,2	59,8	59,8
Субсидии автономным учреждениям	906	0702	0680040	620	243,8	243,8	221,5	90,9	90,9
Подпрограмма "Информатизация и виртуализация системы образования"	906	0702	0690000		458,5	458,5	366,8	80,0	80,0
Мероприятия по информатизации муниципальных образований	906	0702	0692140		366,8	366,8	366,8	100,0	100,0
Субсидии бюджетным учреждениям	906	0702	0692140	610	312,8	312,8	312,8	100,0	100,0
Субсидии автономным учреждениям	906	0702	0692140	620	54,0	54,0	54,0	100,0	100,0
Мероприятия по информатизации муниципальных образований за счет средств областного бюджета	906	0702	0694140		91,7	91,7	0,0	0,0	0,0
Субсидии бюджетным учреждениям	906	0702	0694140	610	78,2	78,2	0,0	0,0	0,0
Субсидии автономным учреждениям	906	0702	0694140	620	13,5	13,5	0,0	0,0	0,0
Непрограммные направления расходов	**906**	**0702**	**7000000**		**2 374,0**	**2 374,0**	**2 342,8**	**98,7**	**98,7**
Расходы на исполнение судебных актов, постановлений (решений) о привлечении к административной ответственности	906	0702	7000001		110,0	110,0	80,0	72,7	72,7
Субсидии бюджетным учреждениям	906	0702	7000001	610	110,0	110,0	80,0	72,7	72,7
Погашение кредиторской задолженности за счет средств местного бюджета	906	0702	7000002		2 264,0	2 264,0	2 262,8	99,9	99,9
Иные закупки товаров, работ и услуг для обеспечения государственных (муниципальных) нужд	906	0702	7000002	240	21,1	21,1	20,0	94,8	94,8
Субсидии бюджетным учреждениям	906	0702	7000002	610	2 242,9	2 242,9	2 242,8	100,0	100,0
Молодежная политика и оздоровление детей	**906**	**0707**			**210 125,9**	**210 125,9**	**159 359,7**	**75,8**	**75,8**
Муниципальная программа "Развитие системы образования в городе Нижний Тагил до 2020 года"	**906**	**0707**	**0600000**		**210 125,9**	**210 125,9**	**159 359,7**	**75,8**	**75,8**
Подпрограмма "Развитие отдыха и оздоровления детей"	906	0707	0650000		189 539,4	189 539,4	150 217,7	79,3	79,3
Обеспечение организации отдыха и оздоровления детей и подростков в городе Нижний Тагил	906	0707	0650032		75 882,5	75 882,5	47 998,3	63,3	63,3
Субсидии бюджетным учреждениям	906	0707	0650032	610	75 882,5	75 882,5	47 998,3	63,3	63,3
Проведение мероприятий по организации отдыха и оздоровления детей и подростков	906	0707	0650070		2 000,0	2 000,0	843,1	42,2	42,2
Субсидии бюджетным учреждениям	906	0707	0650070	610	2 000,0	1 800,0	643,1	32,2	35,7
Субсидии автономным учреждениям	906	0707	0650070	620	0,0	200,0	200,0		100,0
Организация отдыха и оздоровления детей и подростков в каникулярное время	906	0707	0652560		16 159,0	16 159,0	15 808,3	97,8	97,8
Расходы на выплаты персоналу казенных учреждений	906	0707	0652560	110	7,6	7,6	7,5	99,2	99,2
Субсидии бюджетным учреждениям	906	0707	0652560	610	16 013,8	16 013,8	15 663,8	97,8	97,8
Субсидии автономным учреждениям	906	0707	0652560	620	137,6	137,6	137,0	99,6	99,6
Организация отдыха и оздоровления детей и подростков в каникулярное время за счет средств областного бюджета	906	0707	0654560		95 497,9	95 497,9	85 568,0	89,6	89,6
Расходы на выплаты персоналу казенных учреждений	906	0707	0654560	110	0,0	29,9	29,9		100,0
Иные закупки товаров, работ и услуг для обеспечения государственных (муниципальных) нужд	906	0707	0654560	240	168,0	138,1	138,1	82,2	100,0
Субсидии бюджетным учреждениям	906	0707	0654560	610	93 168,6	93 168,6	83 451,0	89,6	89,6
Субсидии автономным учреждениям	906	0707	0654560	620	2 161,3	2 161,3	1 949,0	90,2	90,2
Подпрограмма "Укрепление и развитие материально-технической базы муниципальных организаций образования"	906	0707	0660000		20 482,0	20 482,0	9 047,9	44,2	44,2
Разработка проектно-сметной документации для проведения капитальных ремонтов с целью приведения зданий и сооружений муниципальных загородных оздоровительных организаций в соответствие с требованиями пожарной безопасности и санитарного законодательства	906	0707	0661004		96,0	96,0	0,0	0,0	0,0
Субсидии бюджетным учреждениям	906	0707	0661004	610	96,0	96,0	0,0	0,0	0,0
Организация мероприятий по укреплению материально-технической базы муниципальных оздоровительных организаций	906	0707	0661008		100,0	100,0	0,0	0,0	0,0
Субсидии бюджетным учреждениям	906	0707	0661008	610	100,0	100,0	0,0	0,0	0,0

Капитальный ремонт, приведение в соответствие с требованиями пожарной безопасности и санитарного законодательства зданий и сооружений муниципальных загородных оздоровительных лагерей, для соблюдения доли финансирования	906	0707	0662580		10 143,0	10 143,0	4 202,9	41,4	41,4
Субсидии бюджетным учреждениям	906	0707	0662580	610	10 143,0	10 143,0	4 202,9	41,4	41,4
Капитальный ремонт, приведение в соответствие с требованиями пожарной безопасности и санитарного законодательства зданий и сооружений муниципальных загородных оздоровительных организаций за счет средств областного бюджета	906	0707	0664580		10 143,0	10 143,0	4 845,0	47,8	47,8
Субсидии бюджетным учреждениям	906	0707	0664580	610	10 143,0	10 143,0	4 845,0	47,8	47,8
Подпрограмма "Создание безопасных условий в муниципальных учреждениях образования"	906	0707	0680000		104,5	104,5	94,1	90,0	90,0
Реализация мероприятий по обеспечению пожарной безопасности, защите населения от чрезвычайных ситуаций	906	0707	0680040		104,5	104,5	94,1	90,0	90,0
Субсидии бюджетным учреждениям	906	0707	0680040	610	104,5	104,5	94,1	90,0	90,0
Другие вопросы в области образования	**906**	**0709**			**104 988,5**	**104 988,5**	**69 819,8**	**66,5**	**66,5**
Муниципальная программа "Развитие системы образования в городе Нижний Тагил до 2020 года"	**906**	**0709**	**0600000**		**104 985,0**	**104 985,0**	**69 816,3**	**66,5**	**66,5**
Подпрограмма "Обеспечение реализации муниципальной программы "Развитие системы образования города Нижний Тагил до 2020 года"	906	0709	0610000		104 195,0	104 195,0	69 727,1	66,9	66,9
Обеспечение деятельности органов местного самоуправления (центральный аппарат)	906	0709	0610010		16 842,3	16 842,3	11 483,0	68,2	68,2
Расходы на выплаты персоналу государственных (муниципальных) органов	906	0709	0610010	120	15 973,0	15 973,0	11 034,9	69,1	69,1
Иные закупки товаров, работ и услуг для обеспечения государственных (муниципальных) нужд	906	0709	0610010	240	869,3	869,3	448,2	51,6	51,6
Обеспечение деятельности учреждений, осуществляющих экономическое, бухгалтерское и правовое сопровождение предоставления услуг в сфере образования	906	0709	0610030		76 330,4	76 330,4	52 151,8	68,3	68,3
Расходы на выплаты персоналу казенных учреждений	906	0709	0610030	110	69 617,2	69 617,2	49 433,9	71,0	71,0
Иные закупки товаров, работ и услуг для обеспечения государственных (муниципальных) нужд	906	0709	0610030	240	6 713,2	6 713,2	2 717,9	40,5	40,5
Организация деятельности учреждений, обеспечивающих предоставление услуг в сфере образования	906	0709	0610033		7 552,3	7 552,3	4 639,1	61,4	61,4
Субсидии бюджетным учреждениям	906	0709	0610033	610	7 552,3	7 552,3	4 639,1	61,4	61,4
Организация проведения мероприятий в сфере образования	906	0709	0611004		3 470,0	3 470,0	1 453,2	41,9	41,9
Иные закупки товаров, работ и услуг для обеспечения государственных (муниципальных) нужд	906	0709	0611004	240	295,3	295,3	193,6	65,6	65,6
Субсидии бюджетным учреждениям	906	0709	0611004	610	2 931,9	2 931,9	1 049,2	35,8	35,8
Субсидии автономным учреждениям	906	0709	0611004	620	242,0	242,0	209,6	86,6	86,6
Уплата налогов, сборов и иных платежей	906	0709	0611004	850	0,8	0,8	0,8	100,0	100,0
Подпрограмма "Кадры в системе образования"	906	0709	0670000		790,0	790,0	89,2	11,3	11,3
Профессиональное развитие кадрового потенциала органов местного самоуправления и обеспечение социальных гарантий муниципальных служащих	906	0709	0670020		790,0	790,0	89,2	11,3	11,3
Иные закупки товаров, работ и услуг для обеспечения государственных (муниципальных) нужд	906	0709	0670020	240	290,0	290,0	0,0	0,0	0,0
Социальные выплаты гражданам, кроме публичных нормативных социальных выплат	906	0709	0670020	320	500,0	500,0	89,2	17,8	17,8
Непрограммные направления расходов	**906**	**0709**	**7000000**		**3,5**	**3,5**	**3,5**	**99,8**	**99,8**
Погашение кредиторской задолженности за счет средств местного бюджета	906	0709	7000002		3,5	3,5	3,5	99,8	99,8
Субсидии бюджетным учреждениям	906	0709	7000002	610	3,5	3,5	3,5	99,8	99,8
Управление культуры Администрации города Нижний Тагил					**540 859,3**	**541 009,3**	**353 623,1**	**65,4**	**65,4**
ОБРАЗОВАНИЕ	**908**	**0700**			**152 029,6**	**152 179,6**	**95 053,9**	**62,5**	**62,5**
Общее образование	**908**	**0702**			**152 029,6**	**152 179,6**	**95 053,9**	**62,5**	**62,5**
Муниципальная программа "Развитие культуры в городе Нижний Тагил до 2020 года"	**908**	**0702**	**0800000**		**152 029,6**	**152 179,6**	**95 053,9**	**62,5**	**62,5**
Подпрограмма "Развитие образования в сфере культуры и искусства"	908	0702	0820000		152 029,6	152 179,6	95 053,9	62,5	62,5
Организация предоставления услуг по реализации образовательных программ в муниципальных учреждениях дополнительного образования в области искусств	908	0702	0820031		150 902,1	150 902,1	94 603,6	62,7	62,7
Субсидии бюджетным учреждениям	908	0702	0820031	610	150 902,1	150 902,1	94 603,6	62,7	62,7
Проведение ремонтных работ в зданиях и помещениях, в которых размещаются муниципальные учреждения дополнительного образования детей в области искусств, и (или) укрепление материально - технической базы таких организаций (учреждений)	908	0702	0821003		1 127,5	1 127,5	450,3	39,9	39,9
Субсидии бюджетным учреждениям	908	0702	0821003	610	1 127,5	1 127,5	450,3	39,9	39,9
Оказание государственной поддержки на конкурсной основе муниципальным учреждениям культуры, находящимся на территориях сельских поселений Свердловской области	908	0702	0825147		0,0	100,0	0,0		0,0
Субсидии бюджетным учреждениям	908	0702	0825147	610	0,0	100,0	0,0		0,0
Оказание государственной поддержки на конкурсной основе лучшим работникам муниципальных учреждений культуры, находящихся на территориях сельских поселений Свердловской области	908	0702	0825148		0,0	50,0	0,0		0,0
Субсидии бюджетным учреждениям	908	0702	0825148	610	0,0	50,0	0,0		0,0
КУЛЬТУРА, КИНЕМАТОГРАФИЯ	**908**	**0800**			**388 829,7**	**388 829,7**	**258 569,3**	**66,5**	**66,5**
Культура	**908**	**0801**			**381 483,0**	**381 483,0**	**253 741,1**	**66,5**	**66,5**
Муниципальная программа "Развитие культуры в городе Нижний Тагил до 2020 года"	**908**	**0801**	**0800000**		**381 483,0**	**381 483,0**	**253 741,1**	**66,5**	**66,5**
Подпрограмма "Развитие культуры и искусства"	908	0801	0810000		381 483,0	381 483,0	253 741,1	66,5	66,5
Организация деятельности муниципальных музеев, приобретение и хранение музейных предметов и музейных коллекций	908	0801	0810034		110 841,7	110 841,7	73 702,4	66,5	66,5
Расходы на выплаты персоналу казенных учреждений	908	0801	0810034	110	84 198,5	84 346,0	57 255,6	68,0	67,9
Иные закупки товаров, работ и услуг для обеспечения государственных (муниципальных) нужд	908	0801	0810034	240	12 365,2	12 217,7	6 980,8	56,5	57,1
Субсидии бюджетным учреждениям	908	0801	0810034	610	14 268,5	14 268,5	9 459,0	66,3	66,3
Уплата налогов, сборов и иных платежей	908	0801	0810034	850	9,5	9,5	7,0	73,7	73,7
Организация библиотечного обслуживания населения, формирование и хранение библиотечных фондов	908	0801	0810035		65 722,0	65 722,0	43 986,0	66,9	66,9
Субсидии бюджетным учреждениям	908	0801	0810035	610	65 722,0	65 722,0	43 986,0	66,9	66,9
Организация деятельности учреждений культуры и искусства культурно-досуговой сферы	908	0801	0810036		87 836,3	87 836,3	58 913,0	67,1	67,1
Субсидии бюджетным учреждениям	908	0801	0810036	610	87 836,3	87 836,3	58 913,0	67,1	67,1
Организация деятельности муниципальных театров и концертных организаций	908	0801	0810037		99 582,4	99 582,4	66 596,3	66,9	66,9
Субсидии бюджетным учреждениям	908	0801	0810037	610	73 625,6	73 625,6	49 479,0	67,2	67,2
Субсидии автономным учреждениям	908	0801	0810037	620	25 956,8	25 956,8	17 117,2	65,9	65,9
Реализация мероприятий по обеспечению пожарной безопасности, защите населения от чрезвычайных ситуаций	908	0801	0810040		110,0	110,0	0,0	0,0	0,0
Иные закупки товаров, работ и услуг для обеспечения государственных (муниципальных) нужд	908	0801	0810040	240	110,0	110,0	0,0	0,0	0,0
Обеспечение мероприятий по укреплению и развитию материально - технической базы, проведение мероприятий по энергосбережению и повышению энергетической эффективности, подготовка ПСД в муниципальных учреждениях культуры	908	0801	0811005		1 123,5	1 123,5	108,1	9,6	9,6
Субсидии бюджетным учреждениям	908	0801	0811005	610	1 123,5	1 123,5	108,1	9,6	9,6
Мероприятия в сфере культуры и искусства	908	0801	0811006		8 616,4	8 616,4	8 376,3	97,2	97,2
Иные закупки товаров, работ и услуг для обеспечения государственных (муниципальных) нужд	908	0801	0811006	240	20,0	20,0	0,0	0,0	0,0
Субсидии бюджетным учреждениям	908	0801	0811006	610	2 195,0	2 195,0	2 124,9	96,8	96,8
Субсидии автономным учреждениям	908	0801	0811006	620	6 401,4	6 401,4	6 251,4	97,7	97,7
Проведение ремонтных работ в зданиях и помещениях, в которых размещаются муниципальные учреждения культуры, приведение в соответствие с требованиями норм пожарной безопасности и санитарного законодательства и (или) оснащение таких учреждений специальным оборудованием, музыкальным оборудованием, инвентарем и музыкальными инструментами	908	0801	0811007		510,0	510,0	299,9	58,8	58,8
Субсидии бюджетным учреждениям	908	0801	0811007	610	510,0	510,0	299,9	58,8	58,8
Информатизация муниципальных библиотек, в том числе комплектование книжных фондов (включая приобретение электронных версий книг и приобретение (подписку) периодических изданий), приобретение компьютерного оборудования и лицензионного программного обеспечения, подключение муниципальных библиотек к сети Интернет	908	0801	0811009		1 280,0	1 280,0	771,2	60,3	60,3
Субсидии бюджетным учреждениям	908	0801	0811009	610	1 280,0	1 280,0	771,2	60,3	60,3
Реализация мероприятий, направленных на ремонтно-реставрационные работы, разработку проектно-сметной документации объектов монументального искусства	908	0801	0811017		150,0	150,0	0,0	0,0	0,0
Субсидии бюджетным учреждениям	908	0801	0811017	610	150,0	150,0	0,0	0,0	0,0
Проведение ремонтных работ в зданиях и помещениях, в которых размещаются муниципальные учреждения культуры, приведение в соответствие с требованиями норм пожарной безопасности и санитарного законодательства и (или) оснащение таких учреждений специальным оборудованием, музыкальным оборудованием, инвентарем и музыкальными инструментами, для соблюдения доли финансирования	908	0801	0812630		2 475,9	2 475,9	726,2	29,3	29,3
Субсидии бюджетным учреждениям	908	0801	0812630	610	2 475,9	2 475,9	726,2	29,3	29,3
Информатизация муниципальных библиотек, в том числе комплектование книжных фондов (включая приобретение электронных версий книг и приобретение (подписку) периодических изданий), приобретение компьютерного оборудования и лицензионного программного обеспечения, подключение муниципальных библиотек к сети Интернет, для соблюдения доли финансирования	908	0801	0812650		70,0	70,0	0,0	0,0	0,0
Субсидии бюджетным учреждениям	908	0801	0812650	610	70,0	70,0	0,0	0,0	0,0
Проведение ремонтных работ в зданиях и помещениях, в которых размещаются муниципальные учреждения культуры, приведение в соответствие с требованиями норм пожарной безопасности и санитарного законодательства и (или) оснащение таких учреждений специальным оборудованием, музыкальным оборудованием, инвентарем и музыкальными инструментами, за счет средств областного бюджета	908	0801	0814630		3 094,8	3 094,8	261,6	8,5	8,5
Субсидии бюджетным учреждениям	908	0801	0814630	610	3 094,8	3 094,8	261,6	8,5	8,5
Информатизация муниципальных библиотек, в том числе комплектование книжных фондов (включая приобретение электронных версий книг и приобретение (подписку) периодических изданий), приобретение компьютерного оборудования и лицензионного программного обеспечения, подключение муниципальных библиотек к сети Интернет, за счет средств областного бюджета	908	0801	0814650		70,0	70,0	0,0	0,0	0,0
Субсидии бюджетным учреждениям	908	0801	0814650	610	70,0	70,0	0,0	0,0	0,0
Другие вопросы в области культуры, кинематографии	**908**	**0804**			**7 346,7**	**7 346,7**	**4 828,1**	**65,7**	**65,7**
Муниципальная программа "Развитие культуры в городе Нижний Тагил до 2020 года"	**908**	**0804**	**0800000**		**7 346,7**	**7 346,7**	**4 828,1**	**65,7**	**65,7**
Подпрограмма "Обеспечение реализации муниципальной программы "Развитие культуры в городе Нижний Тагил до 2020 года" и прочие мероприятия"	908	0804	0830000		7 346,7	7 346,7	4 828,1	65,7	65,7
Обеспечение деятельности органов местного самоуправления (центральный аппарат)	908	0804	0830010		7 031,7	7 031,7	4 630,5	65,9	65,9
Расходы на выплаты персоналу государственных (муниципальных) органов	908	0804	0830010	120	6 712,0	6 712,0	4 430,1	66,0	66,0
Иные закупки товаров, работ и услуг для обеспечения государственных (муниципальных) нужд	908	0804	0830010	240	317,7	317,7	200,4	63,1	63,1
Уплата налогов, сборов и иных платежей	908	0804	0830010	850	2,0	2,0	0,0	0,0	0,0

Профессиональное развитие кадрового потенциала органов местного самоуправления и обеспечение социальных гарантий муниципальных служащих	908	0804	0830020		188,0	188,0	78,7	41,9	41,9
Расходы на выплаты персоналу государственных (муниципальных) органов	908	0804	0830020	120	7,0	7,0	0,0	0,0	0,0
Иные закупки товаров, работ и услуг для обеспечения государственных (муниципальных) нужд	908	0804	0830020	240	90,0	90,0	0,0	0,0	0,0
Социальные выплаты гражданам, кроме публичных нормативных социальных выплат	908	0804	0830020	320	91,0	91,0	78,7	86,5	86,5
Организация вручения премии Главы города Нижний Тагил лучшим работникам отрасли культура	908	0804	0831004		127,0	127,0	119,0	93,7	93,7
Премии и гранты	908	0804	0831004	350	127,0	127,0	119,0	93,7	93,7
Управление социальных программ и семейной политики Администрации города Нижний Тагил					**853 443,1**	**853 443,1**	**590 858,8**	**69,2**	**69,2**
ОБРАЗОВАНИЕ	**909**	**0700**			**7 038,7**	**7 038,7**	**7 038,6**	**100,0**	**100,0**
Молодежная политика и оздоровление детей	**909**	**0707**			**7 038,7**	**7 038,7**	**7 038,6**	**100,0**	**100,0**
Муниципальная программа "Социальная поддержка жителей города Нижний Тагил до 2020 года"	**909**	**0707**	**0900000**		**7 038,7**	**7 038,7**	**7 038,6**	**100,0**	**100,0**
Организация отдыха и оздоровления детей и подростков в каникулярное время (проведение мероприятий по подготовке к оздоровительной компании)	909	0707	0901020		210,7	210,7	210,6	99,9	99,9
Субсидии бюджетным учреждениям	909	0707	0901020	610	210,7	210,7	210,6	99,9	99,9
Организация летнего отдыха подростков, оказавшихся в трудной жизненной ситуации	909	0707	0901029		348,0	348,0	348,0	100,0	100,0
Социальные выплаты гражданам, кроме публичных нормативных социальных выплат	909	0707	0901029	320	348,0	348,0	348,0	100,0	100,0
Организация отдыха и оздоровления детей и подростков в каникулярное время	909	0707	0902560		1 239,3	1 239,3	1 239,3	100,0	100,0
Субсидии бюджетным учреждениям	909	0707	0902560	610	1 239,3	1 239,3	1 239,3	100,0	100,0
Организация отдыха и оздоровления детей и подростков в каникулярное время за счет средств областного бюджета	909	0707	0904560		5 240,7	5 240,7	5 240,7	100,0	100,0
Субсидии бюджетным учреждениям	909	0707	0904560	610	5 240,7	5 240,7	5 240,7	100,0	100,0
ЗДРАВООХРАНЕНИЕ	**909**	**0900**			**20 160,6**	**20 160,6**	**12 836,1**	**63,7**	**63,7**
Санаторно-оздоровительная помощь	**909**	**0905**			**20 160,6**	**20 160,6**	**12 836,1**	**63,7**	**63,7**
Муниципальная программа "Социальная поддержка жителей города Нижний Тагил до 2020 года"	**909**	**0905**	**0900000**		**20 160,6**	**20 160,6**	**12 836,1**	**63,7**	**63,7**
Оказание услуг (выполнение работ) муниципальными учреждениями	909	0905	0900030		19 160,6	19 160,6	12 296,1	64,2	64,2
Субсидии бюджетным учреждениям	909	0905	0900030	610	19 160,6	19 160,6	12 296,1	64,2	64,2
Развитие материально-технической базы муниципальных учреждений	909	0905	0901028		1 000,0	1 000,0	540,0	54,0	54,0
Субсидии бюджетным учреждениям	909	0905	0901028	610	1 000,0	1 000,0	540,0	54,0	54,0
СОЦИАЛЬНАЯ ПОЛИТИКА	**909**	**1000**			**826 243,8**	**826 243,8**	**570 984,2**	**69,1**	**69,1**
Пенсионное обеспечение	**909**	**1001**			**42 578,0**	**42 578,0**	**29 910,1**	**70,2**	**70,2**
Муниципальная программа "Социальная поддержка жителей города Нижний Тагил до 2020 года"	**909**	**1001**	**0900000**		**42 578,0**	**42 578,0**	**29 910,1**	**70,2**	**70,2**
Выплата пенсии за выслугу лет гражданам, замещавшим муниципальные должности на постоянной основе и должности муниципальной службы в городе Нижний Тагил	909	1001	0901001		42 533,8	42 533,8	29 877,7	70,2	70,2
Иные закупки товаров, работ и услуг для обеспечения государственных (муниципальных) нужд	909	1001	0901001	240	127,8	127,8	64,5	50,4	50,4
Иные выплаты населению	909	1001	0901001	360	42 406,0	42 406,0	29 813,2	70,3	70,3
Выплата дополнительного ежемесячного материального обеспечения граждан, замещавших должности в органах местного самоуправления города Нижний Тагил	909	1001	0901002		44,2	44,2	32,5	73,5	73,5
Иные закупки товаров, работ и услуг для обеспечения государственных (муниципальных) нужд	909	1001	0901002	240	0,2	0,2	0,1	32,9	32,9
Иные выплаты населению	909	1001	0901002	360	44,0	44,0	32,4	73,6	73,6
Социальное обслуживание населения	**909**	**1002**			**3 102,6**	**3 102,6**	**1 979,2**	**63,8**	**63,8**
Муниципальная программа "Социальная поддержка жителей города Нижний Тагил до 2020 года"	**909**	**1002**	**0900000**		**3 102,6**	**3 102,6**	**1 979,2**	**63,8**	**63,8**
Оказание услуг (выполнение работ) муниципальными учреждениями	909	1002	0900030		2 960,6	2 960,6	1 870,4	63,2	63,2
Расходы на выплаты персоналу казенных учреждений	909	1002	0900030	110	2 369,0	2 369,0	1 544,9	65,2	65,2
Иные закупки товаров, работ и услуг для обеспечения государственных (муниципальных) нужд	909	1002	0900030	240	591,6	591,6	325,5	55,0	55,0
Реализация мероприятий по обеспечению пожарной безопасности, защите населения от чрезвычайных ситуаций	909	1002	0900040		142,0	142,0	108,8	76,6	76,6
Иные закупки товаров, работ и услуг для обеспечения государственных (муниципальных) нужд	909	1002	0900040	240	142,0	142,0	108,8	76,6	76,6
Социальное обеспечение населения	**909**	**1003**			**707 605,6**	**707 605,6**	**499 798,5**	**70,6**	**70,6**
Муниципальная программа "Социальная поддержка жителей города Нижний Тагил до 2020 года"	**909**	**1003**	**0900000**		**707 605,6**	**707 605,6**	**499 798,5**	**70,6**	**70,6**
Выплата ежемесячного муниципального пособия инвалидам 1-й и 2-й группы, находящимся на программном гемодиализе	909	1003	0901003		708,2	708,2	502,1	70,9	70,9
Иные закупки товаров, работ и услуг для обеспечения государственных (муниципальных) нужд	909	1003	0901003	240	2,2	2,2	1,1	50,0	50,0
Публичные нормативные социальные выплаты гражданам	909	1003	0901003	310	706,0	706,0	501,0	71,0	71,0
Выплаты гражданам, пострадавшим в результате авиакатастрофы на Театральной площади 9 мая 1993 года в городе Нижний Тагил	909	1003	0901004		888,7	888,7	744,2	83,7	83,7
Иные закупки товаров, работ и услуг для обеспечения государственных (муниципальных) нужд	909	1003	0901004	240	1,7	1,7	1,3	74,9	74,9
Публичные нормативные социальные выплаты гражданам	909	1003	0901004	310	550,0	550,0	424,5	77,2	77,2
Иные выплаты населению	909	1003	0901004	360	337,0	337,0	318,4	94,5	94,5
Ежегодная единовременная выплата членам семей участников ликвидации последствий катастрофы на Чернобыльской АЭС и аварии на ПО "Маяк", а также членам семей отдельных граждан, подвергшихся воздействию радиации вследствие Чернобыльской катастрофы	909	1003	0901005		80,0	80,0	74,0	92,5	92,5
Публичные нормативные социальные выплаты гражданам	909	1003	0901005	310	80,0	80,0	74,0	92,5	92,5
Ежегодная единовременная выплата гражданам, воспитывающим детей-инвалидов	909	1003	0901006		2 320,0	2 320,0	2 135,8	92,1	92,1
Иные закупки товаров, работ и услуг для обеспечения государственных (муниципальных) нужд	909	1003	0901006	240	20,0	20,0	5,8	28,9	28,9
Публичные нормативные социальные выплаты гражданам	909	1003	0901006	310	2 300,0	2 300,0	2 130,0	92,6	92,6
Единовременная выплата гражданам, награжденным знаком отличия города Нижний Тагил "За заслуги перед городом Нижний Тагил"	909	1003	0901007		250,0	250,0	250,0	100,0	100,0
Публичные нормативные социальные выплаты гражданам	909	1003	0901007	310	250,0	250,0	250,0	100,0	100,0
Предоставление материальной помощи гражданам, проживающим на территории города Нижний Тагил, оказавшимся в трудной (чрезвычайной) жизненной ситуации	909	1003	0901008		1 000,0	1 000,0	501,4	50,1	50,1
Иные закупки товаров, работ и услуг для обеспечения государственных (муниципальных) нужд	909	1003	0901008	240	20,0	20,0	3,9	19,6	19,6
Публичные нормативные социальные выплаты гражданам	909	1003	0901008	310	940,0	940,0	485,0	51,6	51,6
Уплата налогов, сборов и иных платежей	909	1003	0901008	850	40,0	40,0	12,5	31,3	31,3
Выплата единовременного целевого муниципального пособия при рождении, усыновлении второго и последующих детей семьям, проживающим на территории муниципального образования город Нижний Тагил	909	1003	0901009		3 009,0	3 009,0	1 999,2	66,4	66,4
Иные закупки товаров, работ и услуг для обеспечения государственных (муниципальных) нужд	909	1003	0901009	240	9,0	9,0	4,2	46,1	46,1
Публичные нормативные социальные выплаты гражданам	909	1003	0901009	310	3 000,0	3 000,0	1 995,0	66,5	66,5
Выплаты гражданам, удостоенным звания "Почетный гражданин города Нижний Тагил"	909	1003	0901010		6 103,1	6 103,1	4 522,5	74,1	74,1
Иные закупки товаров, работ и услуг для обеспечения государственных (муниципальных) нужд	909	1003	0901010	240	18,0	18,0	9,7	53,7	53,7
Публичные нормативные социальные выплаты гражданам	909	1003	0901010	310	6 085,1	6 085,1	4 512,9	74,2	74,2
Ежегодная единовременная выплата в связи с празднованием Международного Дня пожилых людей	909	1003	0901011		2 500,0	2 500,0	1 617,3	64,7	64,7
Иные закупки товаров, работ и услуг для обеспечения государственных (муниципальных) нужд	909	1003	0901011	240	0,0	1,7	1,7		96,5
Публичные нормативные социальные выплаты гражданам	909	1003	0901011	310	2 500,0	2 498,3	1 615,6	64,6	64,7
Ежегодная единовременная выплата некоторым категориям граждан Российской Федерации в связи празднованием Дня Победы в Великой Отечественной войне 1941 – 1945 годов	909	1003	0901012		1 184,0	1 184,0	1 105,4	93,4	93,4
Иные закупки товаров, работ и услуг для обеспечения государственных (муниципальных) нужд	909	1003	0901012	240	20,0	20,0	7,4	36,8	36,8
Публичные нормативные социальные выплаты гражданам	909	1003	0901012	310	1 164,0	1 164,0	1 098,0	94,3	94,3
Выплата ежемесячного денежного вознаграждения гражданам, удостоенным звания "Почетный ветеран города Нижний Тагил"	909	1003	0901013		1 984,0	1 984,0	1 273,0	64,2	64,2
Иные закупки товаров, работ и услуг для обеспечения государственных (муниципальных) нужд	909	1003	0901013	240	6,0	6,0	3,4	56,4	56,4
Публичные нормативные социальные выплаты гражданам	909	1003	0901013	310	1 978,0	1 978,0	1 269,6	64,2	64,2
Ежегодная единовременная выплата пенсионерам, имеющим статус персонального пенсионера и получавших ранее персональную пенсию	909	1003	0901014		264,5	264,5	0,0	0,0	0,0
Публичные нормативные социальные выплаты гражданам	909	1003	0901014	310	264,5	264,5	0,0	0,0	0,0
Выплата именных премий Главы города Нижний Тагил "За активную жизненную позицию!"	909	1003	0901015		39,0	39,0	0,0	0,0	0,0
Премии и гранты	909	1003	0901015	350	39,0	39,0	0,0	0,0	0,0
Выплата компенсации стоимости санаторных путевок (санаторно-курортных путевок, курсовок) работникам бюджетной сферы	909	1003	0901016		3 000,0	3 000,0	677,7	22,6	22,6
Иные выплаты населению	909	1003	0901016	360	3 000,0	3 000,0	677,7	22,6	22,6
Выплата муниципального пособия гражданам, воспитывающим детей с патологией зрения, на период обучения в школе-интернате города Верхняя Пышма Свердловской области	909	1003	0901017		360,0	360,0	249,0	69,2	69,2
Публичные нормативные социальные выплаты гражданам	909	1003	0901017	310	360,0	360,0	249,0	69,2	69,2
Повышение мотивации медицинских специалистов к осуществлению профессиональной деятельности в государственных учреждениях здравоохранения, расположенных на территории города Нижний Тагил (предоставление грантов в форме субсидий государственным бюджетным учреждениям здравоохранения)	909	1003	0901018		5 580,0	5 580,0	0,0	0,0	0,0
Субсидии бюджетным учреждениям	909	1003	0901018	610	5 580,0	5 580,0	0,0	0,0	0,0
Организация и проведение городских социально-значимых мероприятий	909	1003	0901019		4 177,1	4 177,1	2 529,0	60,5	60,5
Иные закупки товаров, работ и услуг для обеспечения государственных (муниципальных) нужд	909	1003	0901019	240	4 177,1	4 177,1	2 529,0	60,5	60,5
Осуществление государственного полномочия Свердловской области по предоставлению гражданам субсидий на оплату жилого помещения и коммунальных услуг в соответствии с Законом Свердловской области "О наделении органов местного самоуправления муниципальных образований, расположенных на территории Свердловской области, государственным полномочием Свердловской области по предоставлению гражданам субсидий на оплату жилого помещения и коммунальных услуг"	909	1003	0904910		76 851,6	76 851,6	47 238,5	61,5	61,5
Иные закупки товаров, работ и услуг для обеспечения государственных (муниципальных) нужд	909	1003	0904910	240	740,5	740,5	595,3	80,4	80,4
Публичные нормативные социальные выплаты гражданам	909	1003	0904910	310	76 111,1	76 111,1	46 643,2	61,3	61,3
Осуществление государственного полномочия Свердловской области по предоставлению отдельным категориям граждан компенсаций расходов на оплату жилого помещения и коммунальных услуг в соответствии с Законом Свердловской области "О наделении органов местного самоуправления муниципальных образований, расположенных на территории Свердловской области, государственным полномочием Свердловской области по предоставлению отдельным категориям граждан компенсаций расходов на оплату жилого помещения и коммунальных услуг"	909	1003	0904920		433 884,4	433 884,4	328 514,2	75,7	75,7

Иные закупки товаров, работ и услуг для обеспечения государственных (муниципальных) нужд	909	1003	0904920	240	5 908,6	5 908,6	3 549,9	60,1	60,1
Публичные нормативные социальные выплаты гражданам	909	1003	0904920	310	427 975,8	427 975,8	324 964,3	75,9	75,9
Осуществление государственного полномочия Российской Федерации по предоставлению отдельным категориям граждан компенсаций расходов на оплату жилого помещения и коммунальных услуг в соответствии с Законом Свердловской области "О наделении органов местного самоуправления муниципальных образований, расположенных на территории Свердловской области, государственным полномочием Российской Федерации по предоставлению мер социальной поддержки по оплате жилого помещения и коммунальных услуг"	909	1003	0905250		163 422,0	163 422,0	105 865,4	64,8	64,8
Иные закупки товаров, работ и услуг для обеспечения государственных (муниципальных) нужд	909	1003	0905250	240	2 225,5	2 225,5	1 022,8	46,0	46,0
Публичные нормативные социальные выплаты гражданам	909	1003	0905250	310	161 196,5	161 196,5	104 842,6	65,0	65,0
Другие вопросы в области социальной политики	**909**	**1006**			**72 957,6**	**72 957,6**	**39 296,3**	**53,9**	**53,9**
Муниципальная программа "Социальная поддержка жителей города Нижний Тагил до 2020 года"	**909**	**1006**	**0900000**		**72 957,6**	**72 957,6**	**39 296,3**	**53,9**	**53,9**
Обеспечение деятельности органов местного самоуправления (центральный аппарат)	909	1006	0900010		7 486,1	7 486,1	5 184,6	69,3	69,3
Расходы на выплаты персоналу государственных (муниципальных) органов	909	1006	0900010	120	7 074,0	7 074,0	4 971,5	70,3	70,3
Иные закупки товаров, работ и услуг для обеспечения государственных (муниципальных) нужд	909	1006	0900010	240	412,1	412,1	213,1	51,7	51,7
Профессиональное развитие кадрового потенциала органов местного самоуправления и обеспечение социальных гарантий муниципальных служащих	909	1006	0900020		110,0	110,0	0,0	0,0	0,0
Расходы на выплаты персоналу государственных (муниципальных) органов	909	1006	0900020	120	5,0	5,0	0,0	0,0	0,0
Иные закупки товаров, работ и услуг для обеспечения государственных (муниципальных) нужд	909	1006	0900020	240	105,0	105,0	0,0	0,0	0,0
Оказание услуг (выполнение работ) муниципальными учреждениями	909	1006	0900030		21 247,5	21 247,5	14 617,9	68,8	68,8
Расходы на выплаты персоналу казенных учреждений	909	1006	0900030	110	18 180,2	18 180,2	13 010,6	71,6	71,6
Иные закупки товаров, работ и услуг для обеспечения государственных (муниципальных) нужд	909	1006	0900030	240	3 062,3	3 062,3	1 607,3	52,5	52,5
Уплата налогов, сборов и иных платежей	909	1006	0900030	850	5,0	5,0	0,0	0,0	0,0
Развитие материально-технической базы муниципальных учреждений	909	1006	0901028		100,0	100,0	0,0	0,0	0,0
Иные закупки товаров, работ и услуг для обеспечения государственных (муниципальных) нужд	909	1006	0901028	240	100,0	100,0	0,0	0,0	0,0
Осуществление государственного полномочия Свердловской области по предоставлению гражданам субсидий на оплату жилого помещения и коммунальных услуг в соответствии с Законом Свердловской области "О наделении органов местного самоуправления муниципальных образований, расположенных на территории Свердловской области, государственным полномочием Свердловской области по предоставлению гражданам субсидий на оплату жилого помещения и коммунальных услуг"	909	1006	0904910		7 610,4	7 610,4	5 525,8	72,6	72,6
Расходы на выплаты персоналу казенных учреждений	909	1006	0904910	110	6 989,3	6 989,3	5 168,3	73,9	73,9
Иные закупки товаров, работ и услуг для обеспечения государственных (муниципальных) нужд	909	1006	0904910	240	621,1	621,1	357,5	57,6	57,6
Осуществление государственного полномочия Свердловской области по предоставлению отдельным категориям граждан компенсаций расходов на оплату жилого помещения и коммунальных услуг в соответствии с Законом Свердловской области "О наделении органов местного самоуправления муниципальных образований, расположенных на территории Свердловской области, государственным полномочием Свердловской области по предоставлению отдельным категориям граждан компенсаций расходов на оплату жилого помещения и коммунальных услуг"	909	1006	0904920		36 403,6	36 403,6	13 968,2	38,4	38,4
Расходы на выплаты персоналу казенных учреждений	909	1006	0904920	110	18 195,8	18 195,8	10 731,6	59,0	59,0
Расходы на выплаты персоналу государственных (муниципальных) органов	909	1006	0904920	120	2 570,8	2 570,8	1 434,5	55,8	55,8
Иные закупки товаров, работ и услуг для обеспечения государственных (муниципальных) нужд	909	1006	0904920	240	15 637,0	15 637,0	1 802,0	11,5	11,5
Нижнетагильская городская Дума					**24 345,8**	**24 345,8**	**14 417,8**	**59,2**	**59,2**
ОБЩЕГОСУДАРСТВЕННЫЕ ВОПРОСЫ	**912**	**0100**			**24 345,8**	**24 345,8**	**14 417,8**	**59,2**	**59,2**
Функционирование законодательных (представительных) органов государственной власти и представительных органов муниципальных образований	**912**	**0103**			**24 345,8**	**24 345,8**	**14 417,8**	**59,2**	**59,2**
Непрограммные направления расходов	**912**	**0103**	**7000000**		**24 345,8**	**24 345,8**	**14 417,8**	**59,2**	**59,2**
Обеспечение деятельности органов местного самоуправления и муниципального органа (центральный аппарат)	912	0103	7000010		20 199,8	20 199,8	11 886,1	58,8	58,8
Расходы на выплаты персоналу государственных (муниципальных) органов	912	0103	7000010	120	13 085,8	13 085,8	9 362,9	71,5	71,5
Иные закупки товаров, работ и услуг для обеспечения государственных (муниципальных) нужд	912	0103	7000010	240	7 113,0	7 113,0	2 523,2	35,5	35,5
Уплата налогов, сборов и иных платежей	912	0103	7000010	850	1,0	1,0	0,0	0,0	0,0
Профессиональное развитие кадрового потенциала органов местного самоуправления и обеспечение социальных гарантий муниципальных служащих	912	0103	7000020		468,0	468,0	56,7	12,1	12,1
Расходы на выплаты персоналу государственных (муниципальных) органов	912	0103	7000020	120	117,0	117,0	27,2	23,2	23,2
Иные закупки товаров, работ и услуг для обеспечения государственных (муниципальных) нужд	912	0103	7000020	240	141,0	141,0	29,5	20,9	20,9
Социальные выплаты гражданам, кроме публичных нормативных социальных выплат	912	0103	7000020	320	210,0	210,0	0,0	0,0	0,0
Председатель представительного органа муниципального образования и его заместители	912	0103	7001202		3 678,0	3 678,0	2 475,0	67,3	67,3
Расходы на выплаты персоналу государственных (муниципальных) органов	912	0103	7001202	120	3 678,0	3 678,0	2 475,0	67,3	67,3
Счетная палата города Нижний Тагил					**6 973,8**	**6 973,8**	**3 948,7**	**56,6**	**56,6**
ОБЩЕГОСУДАРСТВЕННЫЕ ВОПРОСЫ	**913**	**0100**			**6 949,8**	**6 949,8**	**3 948,7**	**56,8**	**56,8**
Обеспечение деятельности финансовых, налоговых и таможенных органов и органов финансового (финансово-бюджетного) надзора	**913**	**0106**			**6 949,8**	**6 949,8**	**3 948,7**	**56,8**	**56,8**
Непрограммные направления расходов	**913**	**0106**	**7000000**		**6 949,8**	**6 949,8**	**3 948,7**	**56,8**	**56,8**
Обеспечение деятельности органов местного самоуправления и муниципального органа (центральный аппарат)	913	0106	7000010		4 615,5	4 615,5	2 893,7	62,7	62,7
Расходы на выплаты персоналу государственных (муниципальных) органов	913	0106	7000010	120	3 874,0	3 874,0	2 506,1	64,7	64,7
Иные закупки товаров, работ и услуг для обеспечения государственных (муниципальных) нужд	913	0106	7000010	240	738,5	738,5	384,7	52,1	52,1
Уплата налогов, сборов и иных платежей	913	0106	7000010	850	3,0	3,0	3,0	100,0	100,0
Профессиональное развитие кадрового потенциала органов местного самоуправления и обеспечение социальных гарантий муниципальных служащих	913	0106	7000020		452,3	452,3	221,0	48,9	48,9
Расходы на выплаты персоналу государственных (муниципальных) органов	913	0106	7000020	120	96,0	96,0	12,9	13,4	13,4
Иные закупки товаров, работ и услуг для обеспечения государственных (муниципальных) нужд	913	0106	7000020	240	72,0	72,0	0,0	0,0	0,0
Социальные выплаты гражданам, кроме публичных нормативных социальных выплат	913	0106	7000020	320	284,3	284,3	208,1	73,2	73,2
Руководитель контрольно-счетной палаты муниципального образования и его заместители	913	0106	7001303		1 882,0	1 882,0	833,9	44,3	44,3
Расходы на выплаты персоналу государственных (муниципальных) органов	913	0106	7001303	120	1 882,0	1 882,0	833,9	44,3	44,3
НАЦИОНАЛЬНАЯ БЕЗОПАСНОСТЬ И ПРАВООХРАНИТЕЛЬНАЯ ДЕЯТЕЛЬНОСТЬ	**913**	**0300**			**24,0**	**24,0**	**0,0**	**0,0**	**0,0**
Защита населения и территории от чрезвычайных ситуаций природного и техногенного характера, гражданская оборона	**913**	**0309**			**24,0**	**24,0**	**0,0**	**0,0**	**0,0**
Непрограммные направления расходов	**913**	**0309**	**7000000**		**24,0**	**24,0**	**0,0**	**0,0**	**0,0**
Реализация мероприятий по обеспечению пожарной безопасности, гражданской обороне, защите населения от чрезвычайных ситуаций	913	0309	7000040		24,0	24,0	0,0	0,0	0,0
Иные закупки товаров, работ и услуг для обеспечения государственных (муниципальных) нужд	913	0309	7000040	240	24,0	24,0	0,0	0,0	0,0
Муниципальное казенное учреждение Управление по развитию физической культуры, спорта и молодежной политики Администрации города Нижний Тагил					**519 742,9**	**519 742,9**	**291 641,6**	**56,1**	**56,1**
ОБРАЗОВАНИЕ	**915**	**0700**			**320 404,4**	**320 404,4**	**209 865,8**	**65,5**	**65,5**
Общее образование	**915**	**0702**			**236 901,6**	**236 901,6**	**149 726,7**	**63,2**	**63,2**
Муниципальная программа "Развитие физической культуры, спорта и молодежной политики в городе Нижний Тагил до 2020 года"	**915**	**0702**	**1500000**		**236 837,1**	**236 837,1**	**149 662,2**	**63,2**	**63,2**
Подпрограмма "Развитие физической культуры и спорта в городе Нижний Тагил"	915	0702	1520000		2 445,5	2 445,5	1 391,9	56,9	56,9
Обеспечение командирования спортсменов, тренеров-преподавателей, педагогов-психологов, представителей команд муниципальных ДЮСШ и СДЮСШОР, спортсменов-ветеранов, спортсменов и тренеров сборных команд города по игровым видам спорта на официальные соревнования областного, всероссийского и международного уровней и мероприятия по подготовке к ним, для соблюдения доли финансирования	915	0702	1522820		983,2	983,2	873,3	88,8	88,8
Субсидии бюджетным учреждениям	915	0702	1522820	610	983,2	983,2	873,3	88,8	88,8
Обеспечение командирования спортсменов, тренеров-преподавателей, педагогов-психологов, представителей команд муниципальных ДЮСШ и СДЮСШОР, спортсменов-ветеранов, спортсменов и тренеров сборных команд города по игровым видам спорта на официальные соревнования областного, всероссийского и международного уровней и мероприятия по подготовке к ним	915	0702	1524820		1 462,3	1 462,3	518,6	35,5	35,5
Субсидии бюджетным учреждениям	915	0702	1524820	610	1 462,3	1 462,3	518,6	35,5	35,5
Подпрограмма "Развитие образования в сфере физической культуры и спорта в городе Нижний Тагил"	915	0702	1530000		232 014,5	232 014,5	147 397,8	63,5	63,5
Организация и обеспечение предоставления услуг (выполнение работ) учреждениями дополнительного образования в сфере физической культуры и спорта, в том числе для инвалидов и лиц с ограниченными возможностями здоровья	915	0702	1530031		227 190,9	227 190,9	143 914,5	63,3	63,3
Субсидии бюджетным учреждениям	915	0702	1530031	610	200 248,9	200 248,9	126 773,0	63,3	63,3
Субсидии автономным учреждениям	915	0702	1530031	620	26 942,0	26 942,0	17 141,5	63,6	63,6
Обеспечение мероприятий по развитию материально-технической базы муниципальных организаций дополнительного образования детей детско-юношеских спортивных школ и специализированных детско-юношеских спортивных школ, олимпийского резерва, загородных оздоровительных лагерей, прочих образовательных учреждений	915	0702	1531006		249,6	249,6	93,3	37,4	37,4
Субсидии бюджетным учреждениям	915	0702	1531006	610	249,6	249,6	93,3	37,4	37,4
Развитие материально-технической базы муниципальных организаций дополнительного образования детей детско-юношеских спортивных школ и специализированных детско-юношеских спортивных школ олимпийского резерва для соблюдения доли финансирования	915	0702	1532820		1 824,6	1 824,6	1 333,4	73,1	73,1
Субсидии бюджетным учреждениям	915	0702	1532820	610	1 704,6	1 704,6	1 213,4	71,2	71,2
Субсидии автономным учреждениям	915	0702	1532820	620	120,0	120,0	120,0	100,0	100,0
Развитие материально-технической базы муниципальных организаций дополнительного образования детей детско-юношеских спортивных школ и специализированных детско-юношеских спортивных школ олимпийского резерва за счет средств областного бюджета	915	0702	1534820		2 749,4	2 749,4	2 056,5	74,8	74,8
Субсидии бюджетным учреждениям	915	0702	1534820	610	2 485,4	2 485,4	1 794,8	72,2	72,2
Субсидии автономным учреждениям	915	0702	1534820	620	264,0	264,0	261,7	99,1	99,1
Подпрограмма "Развитие инфраструктуры объектов спорта и молодежной политики, находящихся в муниципальной собственности города Нижний Тагил"	915	0702	1540000		2 377,1	2 377,1	872,5	36,7	36,7
Капитальный и текущий ремонт муниципальных учреждений физической культуры, спорта и молодежной политики	915	0702	1541002		2 377,1	2 377,1	872,5	36,7	36,7
Субсидии бюджетным учреждениям	915	0702	1541002	610	1 977,1	1 977,1	472,6	23,9	23,9
Субсидии автономным учреждениям	915	0702	1541002	620	400,0	400,0	399,9	100,0	100,0
Непрограммные направления расходов	**915**	**0702**	**7000000**		**64,5**	**64,5**	**64,5**	**100,0**	**100,0**
Резервный фонд Правительства Свердловской области	915	0702	7004070		64,5	64,5	64,5	100,0	100,0
Субсидии бюджетным учреждениям	915	0702	7004070	610	64,5	64,5	64,5	100,0	100,0

Молодежная политика и оздоровление детей	**915**	**0707**			**76 382,1**	**76 382,1**	**55 310,5**	**72,4**	**72,4**
Муниципальная программа "Развитие физической культуры, спорта и молодежной политики в городе Нижний Тагил до 2020 года"	**915**	**0707**	**1500000**		**76 382,1**	**76 382,1**	**55 310,5**	**72,4**	**72,4**
Подпрограмма "Развитие образования в сфере физической культуры и спорта в городе Нижний Тагил"	915	0707	1530000		30 697,5	30 697,5	24 109,6	78,5	78,5
Организация и обеспечение предоставления услуг (выполнение работ) детскими оздоровительными лагерями	915	0707	1530032		13 957,4	13 957,4	9 187,9	65,8	65,8
Субсидии бюджетным учреждениям	915	0707	1530032	610	13 957,4	13 957,4	9 187,9	65,8	65,8
Организация отдыха и оздоровления детей и подростков в каникулярное время	915	0707	1532560		2 990,0	2 990,0	2 974,8	99,5	99,5
Субсидии бюджетным учреждениям	915	0707	1532560	610	2 810,0	2 810,0	2 794,8	99,5	99,5
Субсидии автономным учреждениям	915	0707	1532560	620	180,0	180,0	180,0	100,0	100,0
Капитальный ремонт, приведение в соответствие с требованиями пожарной безопасности и санитарного законодательства зданий и сооружений муниципальных загородных оздоровительных лагерей, для соблюдения доли финансирования	915	0707	1532580		1 062,9	1 062,9	185,0	17,4	17,4
Субсидии бюджетным учреждениям	915	0707	1532580	610	1 062,9	1 062,9	185,0	17,4	17,4
Организация отдыха и оздоровления детей и подростков в каникулярное время за счет средств областного бюджета	915	0707	1534560		11 624,3	11 624,3	10 699,0	92,0	92,0
Субсидии бюджетным учреждениям	915	0707	1534560	610	11 447,8	11 447,8	10 522,5	91,9	91,9
Субсидии автономным учреждениям	915	0707	1534560	620	176,5	176,5	176,5	100,0	100,0
Капитальный ремонт, приведение в соответствие с требованиями пожарной безопасности и санитарного законодательства зданий и сооружений муниципальных загородных оздоровительных лагерей за счет средств областного бюджета	915	0707	1534580		1 062,9	1 062,9	1 062,9	100,0	100,0
Субсидии бюджетным учреждениям	915	0707	1534580	610	1 062,9	1 062,9	1 062,9	100,0	100,0
Подпрограмма "Развитие инфраструктуры объектов спорта и молодежной политики, находящихся в муниципальной собственности города Нижний Тагил"	915	0707	1540000		2 357,8	2 357,8	1 500,0	63,6	63,6
Капитальный и текущий ремонт муниципальных учреждений физической культуры, спорта и молодежной политики	915	0707	1541002		2 357,8	2 357,8	1 500,0	63,6	63,6
Субсидии бюджетным учреждениям	915	0707	1541002	610	2 357,8	2 357,8	1 500,0	63,6	63,6
Подпрограмма "Развитие потенциала молодежи города Нижний Тагил"	915	0707	1550000		41 576,4	41 576,4	28 414,6	68,3	68,3
Организация и обеспечение предоставления услуг (выполнения работ) учреждениями молодежной политики	915	0707	1550030		29 209,1	29 209,1	17 134,5	58,7	58,7
Субсидии бюджетным учреждениям	915	0707	1550030	610	29 209,1	29 209,1	17 134,5	58,7	58,7
Проведение мероприятий по приоритетным направлениям молодежной политики	915	0707	1551001		3 925,0	3 925,0	2 837,8	72,3	72,3
Иные закупки товаров, работ и услуг для обеспечения государственных (муниципальных) нужд	915	0707	1551001	240	1 500,0	1 500,0	530,8	35,4	35,4
Субсидии бюджетным учреждениям	915	0707	1551001	610	2 425,0	2 425,0	2 307,1	95,1	95,1
Реализация проекта: "Трудовое лето"	915	0707	1551002		7 531,3	7 531,3	7 531,3	100,0	100,0
Субсидии бюджетным учреждениям	915	0707	1551002	610	7 531,3	7 531,3	7 531,3	100,0	100,0
Организация и проведение конкурса на лучший проект программ молодежных общественных организаций и их реализация (гранты)	915	0707	1551003		300,0	300,0	300,0	100,0	100,0
Субсидии некоммерческим организациям (за исключением государственных (муниципальных) учреждений)	915	0707	1551003	630	300,0	300,0	300,0	100,0	100,0
Обеспечение мероприятий по развитию материально-технической базы муниципальных учреждений молодежной политики	915	0707	1551006		349,0	349,0	349,0	100,0	100,0
Субсидии бюджетным учреждениям	915	0707	1551006	610	349,0	349,0	349,0	100,0	100,0
Приобретение оборудования, инвентаря, для соблюдения доли финансирования	915	0707	1552830		26,0	26,0	26,0	100,0	100,0
Субсидии бюджетным учреждениям	915	0707	1552830	610	26,0	26,0	26,0	100,0	100,0
Проведение мероприятий по приоритетным направлениям молодежной политики, для соблюдения доли финансирования	915	0707	1552831		113,0	113,0	113,0	100,0	100,0
Субсидии бюджетным учреждениям	915	0707	1552831	610	113,0	113,0	113,0	100,0	100,0
Обеспечение осуществления мероприятий по приоритетным направлениям работы с молодежью на территории Свердловской области	915	0707	1554830		123,0	123,0	123,0	100,0	100,0
Субсидии бюджетным учреждениям	915	0707	1554830	610	123,0	123,0	123,0	100,0	100,0
Подпрограмма "Патриотическое воспитание молодых граждан города Нижний Тагил"	915	0707	1560000		1 750,4	1 750,4	1 286,3	73,5	73,5
Проведение мероприятий историко-патриотической, героико-патриотической, военно-патриотической направленности по подготовке молодых граждан к военной службе	915	0707	1561001		833,0	833,0	589,0	70,7	70,7
Субсидии бюджетным учреждениям	915	0707	1561001	610	833,0	833,0	589,0	70,7	70,7
Организация и проведение пятидневных военно-учебных и оборонно-спортивных сборов для студентов учреждений профессионального образования, для соблюдения доли финансирования	915	0707	1562840		73,7	73,7	73,3	99,5	99,5
Субсидии бюджетным учреждениям	915	0707	1562840	610	73,7	73,7	73,3	99,5	99,5
Организация участия курсантов ВПК и ВПО, юнармейских и поисковых отрядов в областных, региональных и федеральных лагерях, сборах, соревнованиях, фестивалях, конкурсах, для соблюдения доли финансирования	915	0707	1562841		73,7	73,7	73,7	100,0	100,0
Субсидии бюджетным учреждениям	915	0707	1562841	610	73,7	73,7	73,7	100,0	100,0
Приобретение оборудования, инвентаря, снаряжения, для соблюдения доли финансирования	915	0707	1562842		318,6	318,6	153,3	48,1	48,1
Субсидии бюджетным учреждениям	915	0707	1562842	610	318,6	318,6	153,3	48,1	48,1
Обеспечение подготовки молодых граждан к военной службе	915	0707	1564840		451,4	451,4	397,0	87,9	87,9
Субсидии бюджетным учреждениям	915	0707	1564840	610	451,4	451,4	397,0	87,9	87,9
Другие вопросы в области образования	**915**	**0709**			**7 120,7**	**7 120,7**	**4 828,6**	**67,8**	**67,8**
Муниципальная программа "Развитие физической культуры, спорта и молодежной политики в городе Нижний Тагил до 2020 года"	**915**	**0709**	**1500000**		**7 120,7**	**7 120,7**	**4 828,6**	**67,8**	**67,8**
Подпрограмма "Развитие образования в сфере физической культуры и спорта в городе Нижний Тагил"	915	0709	1530000		7 120,7	7 120,7	4 828,6	67,8	67,8
Организация и обеспечение предоставления услуг (выполнение работ) прочими образовательными учреждениями	915	0709	1530033		7 120,7	7 120,7	4 828,6	67,8	67,8
Субсидии бюджетным учреждениям	915	0709	1530033	610	7 120,7	7 120,7	4 828,6	67,8	67,8
СОЦИАЛЬНАЯ ПОЛИТИКА	**915**	**1000**			**37 882,2**	**37 882,2**	**3 882,4**	**10,2**	**10,2**
Социальное обеспечение населения	**915**	**1003**			**37 882,2**	**37 882,2**	**3 882,4**	**10,2**	**10,2**
Муниципальная программа "Развитие физической культуры, спорта и молодежной политики в городе Нижний Тагил до 2020 года"	**915**	**1003**	**1500000**		**37 882,2**	**37 882,2**	**3 882,4**	**10,2**	**10,2**
Подпрограмма "Предоставление молодым семьям социальной выплаты на приобретение (строительство) жилья в городе Нижний Тагил"	915	1003	1570000		31 800,0	31 800,0	0,0	0,0	0,0
Предоставление социальных выплат молодым семьям на приобретение (строительство) жилья	915	1003	1572930		15 000,0	15 000,0	0,0	0,0	0,0
Социальные выплаты гражданам, кроме публичных нормативных социальных выплат	915	1003	1572930	320	15 000,0	15 000,0	0,0	0,0	0,0
Предоставление социальных выплат молодым семьям на приобретение (строительство) жилья за счет средств областного бюджета	915	1003	1574930		16 800,0	16 800,0	0,0	0,0	0,0
Социальные выплаты гражданам, кроме публичных нормативных социальных выплат	915	1003	1574930	320	16 800,0	16 800,0	0,0	0,0	0,0
Подпрограмма "Предоставление финансовой поддержки молодым семьям, проживающим на территории города Нижний Тагил, на погашение основной суммы долга и процентов по ипотечным жилищным кредитам (займам)" до 2015 года"	915	1003	1580000		6 082,2	6 082,2	3 882,4	63,8	63,8
Предоставление социальных выплат молодым семьям на погашение основной суммы долга и процентов по ипотечным жилищным кредитам (займам)	915	1003	1582940		3 000,0	3 000,0	984,1	32,8	32,8
Социальные выплаты гражданам, кроме публичных нормативных социальных выплат	915	1003	1582940	320	3 000,0	3 000,0	984,1	32,8	32,8
Предоставление социальных выплат молодым семьям на погашение основной суммы долга и процентов по ипотечным жилищным кредитам (займам) за счет средств областного бюджета	915	1003	1584940		3 082,2	3 082,2	2 898,2	94,0	94,0
Социальные выплаты гражданам, кроме публичных нормативных социальных выплат	915	1003	1584940	320	3 082,2	3 082,2	2 898,2	94,0	94,0
ФИЗИЧЕСКАЯ КУЛЬТУРА И СПОРТ	**915**	**1100**			**161 456,3**	**161 456,3**	**77 893,4**	**48,2**	**48,2**
Физическая культура	**915**	**1101**			**40 788,4**	**40 788,4**	**24 031,3**	**58,9**	**58,9**
Муниципальная программа "Развитие физической культуры, спорта и молодежной политики в городе Нижний Тагил до 2020 года"	**915**	**1101**	**1500000**		**40 788,4**	**40 788,4**	**24 031,3**	**58,9**	**58,9**
Подпрограмма "Развитие физической культуры и спорта в городе Нижний Тагил"	915	1101	1520000		40 643,4	40 643,4	24 031,3	59,1	59,1
Организация и обеспечение предоставления услуг (выполнение работ) учреждениями физической культуры и спорта	915	1101	1520030		24 845,8	24 845,8	16 056,2	64,6	64,6
Субсидии бюджетным учреждениям	915	1101	1520030	610	24 845,8	24 845,8	16 056,2	64,6	64,6
Организация и проведение спортивных мероприятий в сфере физической культуры и спорта	915	1101	1521001		4 867,9	4 867,9	2 512,6	51,6	51,6
Субсидии бюджетным учреждениям	915	1101	1521001	610	4 867,9	4 867,9	2 512,6	51,6	51,6
Обеспечение командирования спортсменов, тренеров-преподавателей, педагогов-психологов, представителей команд муниципальных ДЮСШ и СДЮСШОР, спортсменов-ветеранов, спортсменов и тренеров сборных команд города по игровым видам спорта на официальные соревнования областного, всероссийского и международного уровней и мероприятия по подготовке к ним	915	1101	1521002		3 800,0	3 800,0	2 922,1	76,9	76,9
Субсидии бюджетным учреждениям	915	1101	1521002	610	3 483,0	3 483,0	2 674,0	76,8	76,8
Субсидии автономным учреждениям	915	1101	1521002	620	317,0	317,0	248,0	78,2	78,2
Обеспечение мероприятий по развитию материально-технической базы муниципальных спортивно-оздоровительных учреждений	915	1101	1521003		5 038,7	5 038,7	1 171,4	23,2	23,2
Субсидии бюджетным учреждениям	915	1101	1521003	610	5 038,7	5 038,7	1 171,4	23,2	23,2
Выплата материальных вознаграждений за высокие достижения в сфере физической культуры и спорта	915	1101	1521006		1 300,0	1 300,0	767,0	59,0	59,0
Иные выплаты населению	915	1101	1521006	360	1 300,0	1 300,0	767,0	59,0	59,0
Организация и проведение прочих мероприятий в сфере физической культуры и спорта знаменательных дат и юбилеев	915	1101	1521007		100,0	100,0	100,0	100,0	100,0
Субсидии некоммерческим организациям (за исключением государственных (муниципальных) учреждений)	915	1101	1521007	630	100,0	100,0	100,0	100,0	100,0
Создание системы непрерывного образования, включая обучение, подготовку, переподготовку и повышение квалификации руководителей, педагогических работников, специалистов и судей по спорту	915	1101	1521008		691,0	691,0	502,0	72,6	72,6
Субсидии бюджетным учреждениям	915	1101	1521008	610	654,7	654,7	474,0	72,4	72,4
Субсидии автономным учреждениям	915	1101	1521008	620	36,3	36,3	28,0	77,1	77,1
Подпрограмма "Развитие инфраструктуры объектов спорта и молодежной политики, находящихся в муниципальной собственности города Нижний Тагил"	915	1101	1540000		145,0	145,0	0,0	0,0	0,0
Капитальный и текущий ремонт муниципальных учреждений физической культуры, спорта и молодежной политики	915	1101	1541002		145,0	145,0	0,0	0,0	0,0
Субсидии бюджетным учреждениям	915	1101	1541002	610	145,0	145,0	0,0	0,0	0,0
Массовый спорт	**915**	**1102**			**101 771,8**	**101 771,8**	**40 000,0**	**39,3**	**39,3**
Муниципальная программа "Развитие физической культуры, спорта и молодежной политики в городе Нижний Тагил до 2020 года"	**915**	**1102**	**1500000**		**101 771,8**	**101 771,8**	**40 000,0**	**39,3**	**39,3**
Подпрограмма "Развитие образования в сфере физической культуры и спорта в городе Нижний Тагил"	915	1102	1530000		2 606,1	2 606,1	0,0	0,0	0,0
Реализация мероприятий Государственной программы "Доступная среда" на 2011 – 2015 годы для соблюдения доли финансирования	915	1102	1532027		800,0	800,0	0,0	0,0	0,0
Субсидии бюджетным учреждениям	915	1102	1532027	610	800,0	800,0	0,0	0,0	0,0
Реализация мероприятий Государственной программы "Доступная среда" на 2011 – 2015 годы	915	1102	1535027		1 806,1	1 806,1	0,0	0,0	0,0
Субсидии бюджетным учреждениям	915	1102	1535027	610	1 806,1	1 806,1	0,0	0,0	0,0
Подпрограмма "Развитие инфраструктуры объектов спорта и молодежной политики, находящихся в муниципальной собственности города Нижний Тагил"	915	1102	1540000		99 165,7	99 165,7	40 000,0	40,3	40,3
Строительство спортивно-оздоровительного комплекса по адресу: Свердловская область, город Нижний Тагил, в районе парка Победы в Красногвардейском жилом районе для соблюдения доли финансирования	915	1102	1542810		79 165,7	79 165,7	20 000,0	25,3	25,3

Субсидии на осуществление капитальных вложений бюджетным и автономным учреждениям, муниципальным унитарным предприятиям	915	1102	1542810	460	79 165,7	79 165,7	20 000,0	25,3	25,3
Строительство и реконструкция объектов муниципальной собственности физической культуры и массового спорта	915	1102	1544810		20 000,0	20 000,0	20 000,0	100,0	100,0
Субсидии на осуществление капитальных вложений бюджетным и автономным учреждениям, муниципальным унитарным предприятиям	915	1102	1544810	460	20 000,0	20 000,0	20 000,0	100,0	100,0
Спорт высших достижений	**915**	**1103**			**6 050,0**	**6 050,0**	**5 120,0**	**84,6**	**84,6**
Муниципальная программа "Развитие физической культуры, спорта и молодежной политики в городе Нижний Тагил до 2020 года"	**915**	**1103**	**1500000**		**6 050,0**	**6 050,0**	**5 120,0**	**84,6**	**84,6**
Подпрограмма "Развитие физической культуры и спорта в городе Нижний Тагил"	915	1103	1520000		6 050,0	6 050,0	5 120,0	84,6	84,6
Оказание содействия спортивным клубам по игровым видам спорта, осуществляющим свою деятельность на территории города Нижний Тагил	915	1103	1521005		6 050,0	6 050,0	5 120,0	84,6	84,6
Субсидии некоммерческим организациям (за исключением государственных (муниципальных) учреждений)	915	1103	1521005	630	6 050,0	6 050,0	5 120,0	84,6	84,6
Другие вопросы в области физической культуры и спорта	**915**	**1105**			**12 846,1**	**12 846,1**	**8 742,0**	**68,1**	**68,1**
Муниципальная программа "Развитие физической культуры, спорта и молодежной политики в городе Нижний Тагил до 2020 года"	**915**	**1105**	**1500000**		**12 846,1**	**12 846,1**	**8 742,0**	**68,1**	**68,1**
Подпрограмма "Обеспечение реализации муниципальной программы "Развитие физической культуры, спорта и молодежной политики в городе Нижний Тагил"	915	1105	1510000		12 846,1	12 846,1	8 742,0	68,1	68,1
Обеспечение деятельности органов местного самоуправления (центральный аппарат)	915	1105	1510010		12 510,1	12 510,1	8 684,8	69,4	69,4
Расходы на выплаты персоналу государственных (муниципальных) органов	915	1105	1510010	120	11 727,0	11 727,0	8 207,9	70,0	70,0
Иные закупки товаров, работ и услуг для обеспечения государственных (муниципальных) нужд	915	1105	1510010	240	778,1	778,1	476,9	61,3	61,3
Уплата налогов, сборов и иных платежей	915	1105	1510010	850	5,0	5,0	0,0	0,0	0,0
Профессиональное развитие кадрового потенциала органов местного самоуправления и обеспечение социальных гарантий муниципальных служащих	915	1105	1510020		336,0	336,0	57,2	17,0	17,0
Расходы на выплаты персоналу государственных (муниципальных) органов	915	1105	1510020	120	118,0	118,0	18,2	15,4	15,4
Иные закупки товаров, работ и услуг для обеспечения государственных (муниципальных) нужд	915	1105	1510020	240	188,2	188,2	39,0	20,7	20,7
Социальные выплаты гражданам, кроме публичных нормативных социальных выплат	915	1105	1510020	320	29,8	29,8	0,0	0,0	0,0
Управление жилищного и коммунального хозяйства Администрации города Нижний Тагил					**227 784,1**	**226 932,6**	**84 819,3**	**37,2**	**37,4**
ОБЩЕГОСУДАРСТВЕННЫЕ ВОПРОСЫ	**917**	**0100**			**2 395,8**	**2 395,8**	**2 395,6**	**100,0**	**100,0**
Другие общегосударственные вопросы	**917**	**0113**			**2 395,8**	**2 395,8**	**2 395,6**	**100,0**	**100,0**
Муниципальная программа "Развитие и поддержка жилищного и коммунального хозяйства в многоквартирных домах и муниципальных учреждениях на территории города Нижний Тагил до 2020 года"	**917**	**0113**	**1700000**		**2 395,8**	**2 395,8**	**2 395,6**	**100,0**	**100,0**
Подпрограмма "Содержание муниципального жилищного фонда города Нижний Тагил"	917	0113	1730000		2 395,8	2 395,8	2 395,6	100,0	100,0
Содержание жилых и нежилых помещений в муниципальном жилищном фонде	917	0113	1731001		2 395,8	2 395,8	2 395,6	100,0	100,0
Иные закупки товаров, работ и услуг для обеспечения государственных (муниципальных) нужд	917	0113	1731001	240	2 395,8	2 395,8	2 395,6	100,0	100,0
ЖИЛИЩНО-КОММУНАЛЬНОЕ ХОЗЯЙСТВО	**917**	**0500**			**225 388,3**	**224 536,8**	**82 423,7**	**36,6**	**36,7**
Жилищное хозяйство	**917**	**0501**			**9 721,1**	**9 721,1**	**2 590,7**	**26,7**	**26,7**
Муниципальная программа "Развитие и поддержка жилищного и коммунального хозяйства в многоквартирных домах и муниципальных учреждениях на территории города Нижний Тагил до 2020 года"	**917**	**0501**	**1700000**		**9 721,1**	**9 721,1**	**2 590,7**	**26,7**	**26,7**
Подпрограмма "Создание благоприятных условий для проживания в многоквартирных домах на территории города Нижний Тагил"	917	0501	1720000		6 609,1	6 609,1	1 602,1	24,2	24,2
Проведение конкурса на звание "Лучший двор, дом, подъезд"	917	0501	1721002		103,9	103,9	100,3	96,6	96,6
Иные закупки товаров, работ и услуг для обеспечения государственных (муниципальных) нужд	917	0501	1721002	240	103,9	103,9	100,3	96,6	96,6
Обеспечение мероприятий по капитальному ремонту общего имущества многоквартирных домов за счет средств местного бюджета	917	0501	1722001		2 000,0	2 000,0	0,0	0,0	0,0
Субсидии юридическим лицам (кроме некоммерческих организаций), индивидуальным предпринимателям, физическим лицам	917	0501	1722001	810	2 000,0	2 000,0	0,0	0,0	0,0
Модернизация лифтового хозяйства в многоквартирных жилых домах города Нижний Тагил	917	0501	1722260		2 252,6	2 252,6	0,0	0,0	0,0
Субсидии юридическим лицам (кроме некоммерческих организаций), индивидуальным предпринимателям, физическим лицам	917	0501	1722260	810	2 252,6	2 252,6	0,0	0,0	0,0
Модернизация лифтового хозяйства в многоквартирных жилых домах за счет средств областного бюджета	917	0501	1724260		2 252,6	2 252,6	1 501,7	66,7	66,7
Субсидии юридическим лицам (кроме некоммерческих организаций), индивидуальным предпринимателям, физическим лицам	917	0501	1724260	810	2 252,6	2 252,6	1 501,7	66,7	66,7
Подпрограмма "Содержание муниципального жилищного фонда города Нижний Тагил"	917	0501	1730000		3 112,0	3 112,0	988,6	31,8	31,8
Предоставление субсидий для возмещения затрат по содержанию и ремонту общего имущества в домах муниципального специализированного жилищного фонда города Нижний Тагил	917	0501	1730112		2 112,0	2 112,0	0,0	0,0	0,0
Субсидии юридическим лицам (кроме некоммерческих организаций), индивидуальным предпринимателям, физическим лицам	917	0501	1730112	810	2 112,0	2 112,0	0,0	0,0	0,0
Внесение платы организациям, действующим на территории города Нижний Тагил в сфере управления и обслуживания многоквартирных домов с долей муниципальной собственности, на капитальный ремонт общего имущества собственников помещений многоквартирных домов соразмерно муниципальной доле собственности на это имущество	917	0501	1731003		1 000,0	1 000,0	988,6	98,9	98,9
Иные закупки товаров, работ и услуг для обеспечения государственных (муниципальных) нужд	917	0501	1731003	240	1 000,0	1 000,0	988,6	98,9	98,9
Коммунальное хозяйство	**917**	**0502**			**21 200,0**	**20 348,5**	**0,0**	**0,0**	**0,0**
Муниципальная программа "Развитие и поддержка жилищного и коммунального хозяйства в многоквартирных домах и муниципальных учреждениях на территории города Нижний Тагил до 2020 года"	**917**	**0502**	**1700000**		**21 200,0**	**20 348,5**	**0,0**	**0,0**	**0,0**
Подпрограмма "Создание благоприятных условий для проживания в многоквартирных домах на территории города Нижний Тагил"	917	0502	1720000		21 200,0	20 348,5	0,0	0,0	0,0
Установка общедомовых приборов учета энергоресурсов в многоквартирных жилых домах города Нижний Тагил	917	0502	1722290		10 600,0	10 600,0	0,0	0,0	0,0
Субсидии юридическим лицам (кроме некоммерческих организаций), индивидуальным предпринимателям, физическим лицам	917	0502	1722290	810	10 600,0	10 600,0	0,0	0,0	0,0
Реализация мероприятий по энергосбережению и повышению энергетической эффективности в отношении общего имущества собственников помещений в многоквартирном доме за счет средств областного бюджета	917	0502	1724290		10 600,0	9 748,5	0,0	0,0	0,0
Субсидии юридическим лицам (кроме некоммерческих организаций), индивидуальным предпринимателям, физическим лицам	917	0502	1724290	810	10 600,0	9 748,5	0,0	0,0	0,0
Другие вопросы в области жилищно-коммунального хозяйства	**917**	**0505**			**194 467,2**	**194 467,2**	**79 833,0**	**41,1**	**41,1**
Муниципальная программа "Развитие и поддержка жилищного и коммунального хозяйства в многоквартирных домах и муниципальных учреждениях на территории города Нижний Тагил до 2020 года"	**917**	**0505**	**1700000**		**194 467,2**	**194 467,2**	**79 833,0**	**41,1**	**41,1**
Подпрограмма "Обеспечение реализации муниципальной программы "Развитие и поддержка жилищного и коммунального хозяйства в многоквартирных домах и муниципальных учреждениях на территории города Нижний Тагил до 2020 года"	917	0505	1710000		7 758,0	7 758,0	5 063,9	65,3	65,3
Обеспечение деятельности органов местного самоуправления (центральный аппарат)	917	0505	1710010		7 545,0	7 545,0	5 062,5	67,1	67,1
Расходы на выплаты персоналу государственных (муниципальных) органов	917	0505	1710010	120	7 400,0	7 400,0	5 012,8	67,7	67,7
Иные закупки товаров, работ и услуг для обеспечения государственных (муниципальных) нужд	917	0505	1710010	240	140,0	140,0	49,7	35,5	35,5
Уплата налогов, сборов и иных платежей	917	0505	1710010	850	5,0	5,0	0,0	0,0	0,0
Профессиональное развитие кадрового потенциала органов местного самоуправления и обеспечение социальных гарантий муниципальных служащих	917	0505	1710020		144,0	144,0	1,4	1,0	1,0
Расходы на выплаты персоналу государственных (муниципальных) органов	917	0505	1710020	120	26,0	26,0	1,4	5,3	5,3
Иные закупки товаров, работ и услуг для обеспечения государственных (муниципальных) нужд	917	0505	1710020	240	118,0	118,0	0,0	0,0	0,0
Реализация мероприятий по обеспечению пожарной безопасности, защите населения от чрезвычайных ситуаций	917	0505	1710040		69,0	69,0	0,0	0,0	0,0
Иные закупки товаров, работ и услуг для обеспечения государственных (муниципальных) нужд	917	0505	1710040	240	69,0	69,0	0,0	0,0	0,0
Подпрограмма "Обеспечение эксплуатации, обслуживания и ремонта инженерных и технических систем, аварийно-диспетчерского обслуживания зданий и помещений, обеспечение расчетов за предоставленные услуги водо-, тепло-, электроснабжения муниципальных учреждений"	917	0505	1740000		186 709,2	186 709,2	74 769,1	40,0	40,0
Организация и обеспечение предоставления услуг (выполнение работ) муниципальными учреждениями	917	0505	1740030		186 709,2	186 709,2	74 769,1	40,0	40,0
Субсидии бюджетным учреждениям	917	0505	1740030	610	186 709,2	186 709,2	74 769,1	40,0	40,0
Избирательная комиссия города Нижний Тагил					**2 794,0**	**2 794,0**	**1 477,9**	**52,9**	**52,9**
ОБЩЕГОСУДАРСТВЕННЫЕ ВОПРОСЫ	**918**	**0100**			**2 794,0**	**2 794,0**	**1 477,9**	**52,9**	**52,9**
Обеспечение проведения выборов и референдумов	**918**	**0107**			**2 794,0**	**2 794,0**	**1 477,9**	**52,9**	**52,9**
Непрограммные направления расходов	**918**	**0107**	**7000000**		**2 794,0**	**2 794,0**	**1 477,9**	**52,9**	**52,9**
Обеспечение деятельности органов местного самоуправления и муниципального органа (центральный аппарат)	918	0107	7000010		1 241,0	1 241,0	371,0	29,9	29,9
Расходы на выплаты персоналу государственных (муниципальных) органов	918	0107	7000010	120	1 011,0	1 011,0	289,9	28,7	28,7
Иные закупки товаров, работ и услуг для обеспечения государственных (муниципальных) нужд	918	0107	7000010	240	230,0	230,0	81,1	35,3	35,3
Члены избирательной комиссии муниципального образования	918	0107	7001804		1 553,0	1 553,0	1 106,9	71,3	71,3
Расходы на выплаты персоналу государственных (муниципальных) органов	918	0107	7001804	120	1 553,0	1 553,0	1 106,9	71,3	71,3
ИТОГО					**9 610 033,8**	**9 606 303,3**	**5 613 628,1**	**58,4**	**58,4**

ПРИЛОЖЕНИЕ № 3

УТВЕРЖДЕН

постановлением Администрации города от 23.10.2014 № 2250-ПА

Отчет об исполнении расходов бюджета города Нижний Тагил по разделам, подразделам, целевым статьям и видам расходов классификации расходов бюджетов Российской Федерации 9 за месяцев 2014 года

Наименование показателей	РзПр	ЦСР	ВР	Утверждено, тыс. рублей	Уточненная роспись, тыс. рублей	Исполнение		
						в тыс. рублей	в процентах	
							к бюджету	к росписи
ОБЩЕГОСУДАРСТВЕННЫЕ ВОПРОСЫ	**0100**			**398 807,3**	**398 807,3**	**231 444,7**	**58,0**	**58,0**
Функционирование высшего должностного лица субъекта Российской Федерации и муниципального образования	**0102**			**2 102,0**	**2 102,0**	**1 270,2**	**60,4**	**60,4**
Непрограммные направления расходов	**0102**	**7000000**		**2 102,0**	**2 102,0**	**1 270,2**	**60,4**	**60,4**
Глава муниципального образования	0102	7000101		2 102,0	2 102,0	1 270,2	60,4	60,4
Расходы на выплаты персоналу государственных (муниципальных) органов	0102	7000101	120	2 102,0	2 102,0	1 270,2	60,4	60,4

Функционирование законодательных (представительных) органов государственной власти и представительных органов муниципальных образований	**0103**			**24 345,8**	**24 345,8**	**14 417,8**	**59,2**	**59,2**
Непрограммные направления расходов	**0103**	**7000000**		**24 345,8**	**24 345,8**	**14 417,8**	**59,2**	**59,2**
Обеспечение деятельности органов местного самоуправления и муниципального органа (центральный аппарат)	0103	7000010		20 199,8	20 199,8	11 886,1	58,8	58,8
Расходы на выплаты персоналу государственных (муниципальных) органов	0103	7000010	120	13 085,8	13 085,8	9 362,9	71,5	71,5
Иные закупки товаров, работ и услуг для обеспечения государственных (муниципальных) нужд	0103	7000010	240	7 113,0	7 113,0	2 523,2	35,5	35,5
Уплата налогов, сборов и иных платежей	0103	7000010	850	1,0	1,0	0,0	0,0	0,0
Профессиональное развитие кадрового потенциала органов местного самоуправления и обеспечение социальных гарантий муниципальных служащих	0103	7000020		468,0	468,0	56,7	12,1	12,1
Расходы на выплаты персоналу государственных (муниципальных) органов	0103	7000020	120	117,0	117,0	27,2	23,2	23,2
Иные закупки товаров, работ и услуг для обеспечения государственных (муниципальных) нужд	0103	7000020	240	141,0	141,0	29,5	20,9	20,9
Социальные выплаты гражданам, кроме публичных нормативных социальных выплат	0103	7000020	320	210,0	210,0	0,0	0,0	0,0
Председатель представительного органа муниципального образования и его заместители	0103	7001202		3 678,0	3 678,0	2 475,0	67,3	67,3
Расходы на выплаты персоналу государственных (муниципальных) органов	0103	7001202	120	3 678,0	3 678,0	2 475,0	67,3	67,3
Функционирование Правительства Российской Федерации, высших исполнительных органов государственной власти субъектов Российской Федерации, местных администраций	**0104**			**183 504,3**	**183 504,3**	**118 540,5**	**64,6**	**64,6**
Муниципальная программа "Повышение эффективности деятельности органов местного самоуправления города Нижний Тагил до 2020 года"	**0104**	**0100000**		**183 504,3**	**183 504,3**	**118 540,5**	**64,6**	**64,6**
Подпрограмма "Совершенствование муниципального управления"	0104	0110000		183 504,3	183 504,3	118 540,5	64,6	64,6
Обеспечение деятельности органов местного самоуправления (центральный аппарат)	0104	0110010		131 933,2	131 933,2	84 250,2	63,9	63,9
Расходы на выплаты персоналу государственных (муниципальных) органов	0104	0110010	120	118 539,0	118 539,0	75 706,9	63,9	63,9
Иные закупки товаров, работ и услуг для обеспечения государственных (муниципальных) нужд	0104	0110010	240	13 124,2	13 124,2	8 334,9	63,5	63,5
Уплата налогов, сборов и иных платежей	0104	0110010	850	270,0	270,0	208,4	77,2	77,2
Профессиональное развитие кадрового потенциала органов местного самоуправления и обеспечение социальных гарантий муниципальных служащих	0104	0110020		1 950,0	1 950,0	854,0	43,8	43,8
Расходы на выплаты персоналу государственных (муниципальных) органов	0104	0110020	120	350,0	350,0	209,1	59,7	59,7
Иные закупки товаров, работ и услуг для обеспечения государственных (муниципальных) нужд	0104	0110020	240	600,0	600,0	31,8	5,3	5,3
Социальные выплаты гражданам, кроме публичных нормативных социальных выплат	0104	0110020	320	1 000,0	1 000,0	613,2	61,3	61,3
Обеспечение деятельности органов местного самоуправления (территориальные органы)	0104	0111001		49 621,1	49 621,1	33 436,3	67,4	67,4
Расходы на выплаты персоналу государственных (муниципальных) органов	0104	0111001	120	44 858,8	44 858,3	30 637,9	68,3	68,3
Иные закупки товаров, работ и услуг для обеспечения государственных (муниципальных) нужд	0104	0111001	240	4 762,3	4 762,3	2 797,9	58,7	58,7
Уплата налогов, сборов и иных платежей	0104	0111001	850	0,0	0,5	0,5		100,0
Обеспечение деятельности финансовых, налоговых и таможенных органов и органов финансового (финансово-бюджетного) надзора	**0106**			**44 933,0**	**44 933,0**	**28 754,4**	**64,0**	**64,0**
Муниципальная программа "Повышение эффективности деятельности органов местного самоуправления города Нижний Тагил до 2020 года"	**0106**	**0100000**		**37 983,2**	**37 983,2**	**24 805,8**	**65,3**	**65,3**
Подпрограмма "Совершенствование муниципального управления"	0106	0110000		37 983,2	37 983,2	24 805,8	65,3	65,3
Обеспечение деятельности органов местного самоуправления (центральный аппарат)	0106	0110010		37 283,2	37 283,2	24 757,4	66,4	66,4
Расходы на выплаты персоналу государственных (муниципальных) органов	0106	0110010	120	35 910,8	35 910,8	23 902,8	66,6	66,6
Иные закупки товаров, работ и услуг для обеспечения государственных (муниципальных) нужд	0106	0110010	240	1 371,4	1 371,4	853,7	62,2	62,2
Уплата налогов, сборов и иных платежей	0106	0110010	850	1,0	1,0	0,9	94,0	94,0
Профессиональное развитие кадрового потенциала органов местного самоуправления и обеспечение социальных гарантий муниципальных служащих	0106	0110020		700,0	700,0	48,4	6,9	6,9
Расходы на выплаты персоналу государственных (муниципальных) органов	0106	0110020	120	200,0	200,0	33,2	16,6	16,6
Иные закупки товаров, работ и услуг для обеспечения государственных (муниципальных) нужд	0106	0110020	240	300,0	300,0	15,2	5,1	5,1
Социальные выплаты гражданам, кроме публичных нормативных социальных выплат	0106	0110020	320	200,0	200,0	0,0	0,0	0,0
Непрограммные направления расходов	**0106**	**7000000**		**6 949,8**	**6 949,8**	**3 948,7**	**56,8**	**56,8**
Обеспечение деятельности органов местного самоуправления и муниципального органа (центральный аппарат)	0106	7000010		4 615,5	4 615,5	2 893,7	62,7	62,7
Расходы на выплаты персоналу государственных (муниципальных) органов	0106	7000010	120	3 874,0	3 874,0	2 506,1	64,7	64,7
Иные закупки товаров, работ и услуг для обеспечения государственных (муниципальных) нужд	0106	7000010	240	738,5	738,5	384,7	52,1	52,1
Уплата налогов, сборов и иных платежей	0106	7000010	850	3,0	3,0	3,0	100,0	100,0
Профессиональное развитие кадрового потенциала органов местного самоуправления и обеспечение социальных гарантий муниципальных служащих	0106	7000020		452,3	452,3	221,0	48,9	48,9
Расходы на выплаты персоналу государственных (муниципальных) органов	0106	7000020	120	96,0	96,0	12,9	13,4	13,4
Иные закупки товаров, работ и услуг для обеспечения государственных (муниципальных) нужд	0106	7000020	240	72,0	72,0	0,0	0,0	0,0
Социальные выплаты гражданам, кроме публичных нормативных социальных выплат	0106	7000020	320	284,3	284,3	208,1	73,2	73,2
Руководитель контрольно-счетной палаты муниципального образования и его заместители	0106	7001303		1 882,0	1 882,0	833,9	44,3	44,3
Расходы на выплаты персоналу государственных (муниципальных) органов	0106	7001303	120	1 882,0	1 882,0	833,9	44,3	44,3
Обеспечение проведения выборов и референдумов	**0107**			**2 794,0**	**2 794,0**	**1 477,9**	**52,9**	**52,9**
Непрограммные направления расходов	**0107**	**7000000**		**2 794,0**	**2 794,0**	**1 477,9**	**52,9**	**52,9**
Обеспечение деятельности органов местного самоуправления и муниципального органа (центральный аппарат)	0107	7000010		1 241,0	1 241,0	371,0	29,9	29,9
Расходы на выплаты персоналу государственных (муниципальных) органов	0107	7000010	120	1 011,0	1 011,0	289,9	28,7	28,7
Иные закупки товаров, работ и услуг для обеспечения государственных (муниципальных) нужд	0107	7000010	240	230,0	230,0	81,1	35,3	35,3
Члены избирательной комиссии муниципального образования	0107	7001804		1 553,0	1 553,0	1 106,9	71,3	71,3
Расходы на выплаты персоналу государственных (муниципальных) органов	0107	7001804	120	1 553,0	1 553,0	1 106,9	71,3	71,3
Резервные фонды	**0111**			**10 650,0**	**10 650,0**	**0,0**	**0,0**	**0,0**
Непрограммные направления расходов	**0111**	**7000000**		**10 650,0**	**10 650,0**	**0,0**	**0,0**	**0,0**
Резервные фонды местных администраций	0111	7000007		10 650,0	10 650,0	0,0	0,0	0,0
Резервные средства	0111	7000007	870	10 650,0	10 650,0	0,0	0,0	0,0
Другие общегосударственные вопросы	**0113**			**130 478,2**	**130 478,2**	**66 983,8**	**51,3**	**51,3**
Муниципальная программа "Повышение эффективности деятельности органов местного самоуправления города Нижний Тагил до 2020 года"	**0113**	**0100000**		**126 433,6**	**126 433,6**	**64 450,0**	**51,0**	**51,0**
Подпрограмма "Совершенствование муниципального управления"	0113	0110000		26 130,1	26 130,1	17 705,9	67,8	67,8
Обеспечение деятельности органов местного самоуправления (центральный аппарат)	0113	0110010		14 943,9	14 943,9	10 170,8	68,1	68,1
Расходы на выплаты персоналу государственных (муниципальных) органов	0113	0110010	120	14 195,0	14 195,0	9 898,5	69,7	69,7
Иные закупки товаров, работ и услуг для обеспечения государственных (муниципальных) нужд	0113	0110010	240	738,4	738,4	271,8	36,8	36,8
Уплата налогов, сборов и иных платежей	0113	0110010	850	10,5	10,5	0,5	4,6	4,6
Профессиональное развитие кадрового потенциала органов местного самоуправления и обеспечение социальных гарантий муниципальных служащих	0113	0110020		280,0	280,0	0,0	0,0	0,0
Расходы на выплаты персоналу государственных (муниципальных) органов	0113	0110020	120	80,0	80,0	0,0	0,0	0,0
Иные закупки товаров, работ и услуг для обеспечения государственных (муниципальных) нужд	0113	0110020	240	100,0	100,0	0,0	0,0	0,0
Социальные выплаты гражданам, кроме публичных нормативных социальных выплат	0113	0110020	320	100,0	100,0	0,0	0,0	0,0
Общегородские мероприятия	0113	0111002		10 453,5	10 453,5	7 336,6	70,2	70,2
Иные закупки товаров, работ и услуг для обеспечения государственных (муниципальных) нужд	0113	0111002	240	10 453,5	10 453,5	7 336,6	70,2	70,2
Осуществление государственного полномочия Свердловской области по определению перечня должностных лиц, уполномоченных составлять протоколы об административных правонарушениях, предусмотренных законом Свердловской области	0113	0114110		0,1	0,1	0,0	0,0	0,0
Иные закупки товаров, работ и услуг для обеспечения государственных (муниципальных) нужд	0113	0114110	240	0,1	0,1	0,0	0,0	0,0
Осуществление государственного полномочия Свердловской области по созданию административных комиссий	0113	0114120		452,6	452,6	198,5	43,9	43,9
Расходы на выплаты персоналу государственных (муниципальных) органов	0113	0114120	120	329,4	329,4	103,8	31,5	31,5
Иные закупки товаров, работ и услуг для обеспечения государственных (муниципальных) нужд	0113	0114120	240	123,2	123,2	94,7	76,9	76,9
Подпрограмма "Повышение эффективности управления муниципальной собственности города Нижний Тагил"	0113	0120000		26 116,0	26 116,0	5 775,7	22,1	22,1
Обеспечение деятельности (оказание услуг, выполнение работ) подведомственных учреждений	0113	0120030		6 938,5	6 938,5	4 175,3	60,2	60,2
Расходы на выплаты персоналу казенных учреждений	0113	0120030	110	6 540,5	6 540,5	4 041,6	61,8	61,8
Иные закупки товаров, работ и услуг для обеспечения государственных (муниципальных) нужд	0113	0120030	240	397,0	397,0	133,7	33,7	33,7
Уплата налогов, сборов и иных платежей	0113	0120030	850	1,0	1,0	0,0	0,0	0,0
Оценка недвижимости, признание прав и регулирование отношений по муниципальной собственности	0113	0121021		19 177,5	19 177,5	1 600,3	8,3	8,3
Расходы на выплаты персоналу казенных учреждений	0113	0121021	110	80,0	80,0	17,2	21,5	21,5
Расходы на выплаты персоналу государственных (муниципальных) органов	0113	0121021	120	160,0	160,0	46,0	28,8	28,8
Иные закупки товаров, работ и услуг для обеспечения государственных (муниципальных) нужд	0113	0121021	240	18 927,5	18 927,5	1 534,3	8,1	8,1
Уплата налогов, сборов и иных платежей	0113	0121021	850	10,0	10,0	2,8	28,0	28,0
Подпрограмма "Обеспечение деятельности по комплектованию, учету, хранению и использованию архивных документов на территории города Нижний Тагил"	0113	0130000		14 553,7	14 553,7	9 148,8	62,9	62,9
Организация деятельности муниципальных архивов	0113	0130030		12 106,7	12 106,7	8 661,6	71,5	71,5
Расходы на выплаты персоналу казенных учреждений	0113	0130030	110	9 848,0	9 848,0	7 439,4	75,5	75,5
Иные закупки товаров, работ и услуг для обеспечения государственных (муниципальных) нужд	0113	0130030	240	2 258,7	2 258,7	1 222,2	54,1	54,1
Осуществление государственных полномочий органами местного самоуправления по хранению, комплектованию, учету и использованию архивных документов, относящихся к государственной собственности Свердловской области	0113	0134610		2 447,0	2 447,0	487,2	19,9	19,9
Расходы на выплаты персоналу казенных учреждений	0113	0134610	110	1 323,4	1 323,4	0,0	0,0	0,0
Иные закупки товаров, работ и услуг для обеспечения государственных (муниципальных) нужд	0113	0134610	240	1 123,6	1 123,6	487,2	43,4	43,4
Подпрограмма "Информатизация Администрации города"	0113	0140000		7 069,8	7 069,8	1 284,6	18,2	18,2
Совершенствование системы муниципального управления в городе на основе использования современных информационных и телекоммуникационных технологий	0113	0141041		6 930,8	6 930,8	1 173,6	16,9	16,9

Расходы на выплаты персоналу государственных (муниципальных) органов	0113	0141041	120	37,0	37,0	14,7	39,7	39,7
Иные закупки товаров, работ и услуг для обеспечения государственных (муниципальных) нужд	0113	0141041	240	6 893,8	6 893,8	1 158,9	16,8	16,8
Мероприятия по информатизации муниципальных образований	0113	0142140		111,2	111,2	111,0	99,9	99,9
Иные закупки товаров, работ и услуг для обеспечения государственных (муниципальных) нужд	0113	0142140	240	111,2	111,2	111,0	99,9	99,9
Мероприятия по информатизации муниципальных образований за счет средств областного бюджета	0113	0144140		27,8	27,8	0,0	0,0	0,0
Иные закупки товаров, работ и услуг для обеспечения государственных (муниципальных) нужд	0113	0144140	240	27,8	27,8	0,0	0,0	0,0
Подпрограмма "Обеспечение реализации муниципальной программы "Повышение эффективности деятельности органов местного самоуправления города Нижний Тагил до 2020 года"	0113	0190000		52 564,0	52 564,0	30 535,0	58,1	58,1
Обеспечение деятельности (оказание услуг, выполнение работ) муниципальных учреждений	0113	0190030		52 564,0	52 564,0	30 535,0	58,1	58,1
Расходы на выплаты персоналу казенных учреждений	0113	0190030	110	48 990,0	48 990,0	29 127,0	59,5	59,5
Иные закупки товаров, работ и услуг для обеспечения государственных (муниципальных) нужд	0113	0190030	240	3 573,0	3 573,0	1 408,0	39,4	39,4
Уплата налогов, сборов и иных платежей	0113	0190030	850	1,0	1,0	0,0	0,0	0,0
Муниципальная программа "Реализация основных направлений строительного комплекса в городе Нижний Тагил до 2020 года"	**0113**	**0Б00000**		**1 500,0**	**1 500,0**	**3,6**	**0,2**	**0,2**
Подпрограмма "Строительство, реконструкция и ремонт жилого и нежилого фонда"	0113	0Б40000		1 500,0	1 500,0	3,6	0,2	0,2
Снос нежилых зданий, признанных аварийными и нестационарных объектов подлежащих сносу	0113	0Б41008		1 500,0	1 500,0	3,6	0,2	0,2
Иные закупки товаров, работ и услуг для обеспечения государственных (муниципальных) нужд	0113	0Б41008	240	1 500,0	1 500,0	3,6	0,2	0,2
Муниципальная программа "Развитие и поддержка жилищного и коммунального хозяйства в многоквартирных домах и муниципальных учреждениях на территории города Нижний Тагил до 2020 года"	**0113**	**1700000**		**2 395,8**	**2 395,8**	**2 395,6**	**100,0**	**100,0**
Подпрограмма "Содержание муниципального жилищного фонда города Нижний Тагил"	0113	1730000		2 395,8	2 395,8	2 395,6	100,0	100,0
Содержание жилых и нежилых помещений в муниципальном жилищном фонде	0113	1731001		2 395,8	2 395,8	2 395,6	100,0	100,0
Иные закупки товаров, работ и услуг для обеспечения государственных (муниципальных) нужд	0113	1731001	240	2 395,8	2 395,8	2 395,6	100,0	100,0
Непрограммные направления расходов	0113	7000000		148,8	148,8	134,6	90,5	90,5
Расходы на исполнение судебных актов, постановлений (решений) о привлечении к административной ответственности	0113	7000001		148,8	148,8	134,6	90,5	90,5
Иные закупки товаров, работ и услуг для обеспечения государственных (муниципальных) нужд	0113	7000001	240	72,6	72,6	72,5	99,9	99,9
Исполнение судебных актов	0113	7000001	830	32,2	32,2	32,1	99,7	99,7
Уплата налогов, сборов и иных платежей	0113	7000001	850	44,0	44,0	30,0	68,2	68,2
НАЦИОНАЛЬНАЯ БЕЗОПАСНОСТЬ И ПРАВООХРАНИТЕЛЬНАЯ ДЕЯТЕЛЬНОСТЬ	**0300**			**47 311,9**	**47 311,9**	**27 688,6**	**58,5**	**58,5**
Защита населения и территории от чрезвычайных ситуаций природного и техногенного характера, гражданская оборона	**0309**			**43 663,9**	**43 663,9**	**27 082,4**	**62,0**	**62,0**
Муниципальная программа "Повышение эффективности деятельности органов местного самоуправления города Нижний Тагил до 2020 года"	**0309**	**0100000**		**43 639,9**	**43 639,9**	**27 082,4**	**62,1**	**62,1**
Подпрограмма "Защита населения и территории муниципального образования город Нижний Тагил от чрезвычайных ситуаций"	0309	0150000		43 639,9	43 639,9	27 082,4	62,1	62,1
Обеспечение деятельности (оказание услуг, выполнение работ) муниципальных учреждений	0309	0150030		41 891,9	41 891,9	26 246,9	62,7	62,7
Расходы на выплаты персоналу казенных учреждений	0309	0150030	110	12 471,0	12 471,0	8 431,9	67,6	67,6
Иные закупки товаров, работ и услуг для обеспечения государственных (муниципальных) нужд	0309	0150030	240	806,0	806,0	430,8	53,4	53,4
Субсидии бюджетным учреждениям	0309	0150030	610	28 614,9	28 614,9	17 384,2	60,8	60,8
Модернизация и развитие автоматизированной системы централизованного оповещения города, создание локальных систем оповещения на объектах муниципальной собственности (эксплуатационное обслуживание систем централизованного оповещения)	0309	0150044		150,0	150,0	150,0	100,0	100,0
Субсидии бюджетным учреждениям	0309	0150044	610	150,0	150,0	150,0	100,0	100,0
Обеспечение проведения смотров-конкурсов, соревнований, мероприятий, направленных на пропаганду знаний по гражданской обороне, действиям в чрезвычайной ситуации, водной и пожарной безопасности	0309	0150047		100,0	100,0	45,5	45,5	45,5
Субсидии бюджетным учреждениям	0309	0150047	610	100,0	100,0	45,5	45,5	45,5
Обеспечение деятельности и совершенствование движения "Школа безопасности"	0309	015004Д		500,0	500,0	100,0	20,0	20,0
Субсидии бюджетным учреждениям	0309	015004Д	610	500,0	500,0	100,0	20,0	20,0
Оснащение сельских населенных пунктов пожарной техникой и противопожарным оборудованием, обустройство минерализованных полос	0309	015004Ж		700,0	700,0	412,0	58,9	58,9
Субсидии бюджетным учреждениям	0309	015004Ж	610	700,0	700,0	412,0	58,9	58,9
Проведение противопаводковых мероприятий на водных объектах на территории муниципального образования город Нижний Тагил	0309	015004П		298,0	298,0	128,0	43,0	43,0
Субсидии бюджетным учреждениям	0309	015004П	610	298,0	298,0	128,0	43,0	43,0
Непрограммные направления расходов	**0309**	**7000000**		**24,0**	**24,0**	**0,0**	**0,0**	**0,0**
Реализация мероприятий по обеспечению пожарной безопасности, гражданской обороне, защите населения от чрезвычайных ситуаций	0309	7000040		24,0	24,0	0,0	0,0	0,0
Иные закупки товаров, работ и услуг для обеспечения государственных (муниципальных) нужд	0309	7000040	240	24,0	24,0	0,0	0,0	0,0
Обеспечение пожарной безопасности	**0310**			**300,0**	**300,0**	**300,0**	**100,0**	**100,0**
Муниципальная программа "Повышение эффективности деятельности органов местного самоуправления города Нижний Тагил до 2020 года"	**0310**	**0100000**		**300,0**	**300,0**	**300,0**	**100,0**	**100,0**
Подпрограмма "Защита населения и территории муниципального образования город Нижний Тагил от чрезвычайных ситуаций"	0310	0150000		300,0	300,0	300,0	100,0	100,0
Материальная поддержка деятельности добровольной пожарной охраны	0310	015004Л		300,0	300,0	300,0	100,0	100,0
Субсидии некоммерческим организациям (за исключением государственных (муниципальных) учреждений)	0310	015004Л	630	300,0	300,0	300,0	100,0	100,0
Другие вопросы в области национальной безопасности и правоохранительной деятельности	**0314**			**3 348,0**	**3 348,0**	**306,2**	**9,1**	**9,1**
Муниципальная программа "Повышение эффективности деятельности органов местного самоуправления города Нижний Тагил до 2020 года"	**0314**	**0100000**		**98,0**	**98,0**	**97,4**	**99,4**	**99,4**
Подпрограмма "Профилактика правонарушений на территории города Нижний Тагил"	0314	01Д0000		98,0	98,0	97,4	99,4	99,4
Создание условий для деятельности добровольных формирований населения по охране общественного порядка	0314	01Д1201		98,0	98,0	97,4	99,4	99,4
Иные закупки товаров, работ и услуг для обеспечения государственных (муниципальных) нужд	0314	01Д1201	240	98,0	98,0	97,4	99,4	99,4
Муниципальная программа "Развитие и содержание объектов городского и коммунального хозяйства города Нижний Тагил до 2020 года"	**0314**	**0300000**		**3 050,0**	**3 050,0**	**8,8**	**0,3**	**0,3**
Подпрограмма "Повышение комплексной безопасности и безопасности дорожного движения в городе"	0314	0370000		3 050,0	3 050,0	8,8	0,3	0,3
Развитие и обеспечение эксплуатационного состояния аппаратно-программного комплекса "Видео-фиксации правонарушений" "Безопасный город" (в том числе правил дорожного движения) на территории города	0314	0371001		3 050,0	3 050,0	8,8	0,3	0,3
Иные закупки товаров, работ и услуг для обеспечения государственных (муниципальных) нужд	0314	0371001	240	50,0	50,0	8,8	17,6	17,6
Бюджетные инвестиции	0314	0371001	410	3 000,0	3 000,0	0,0	0,0	0,0
Непрограммные направления расходов	**0314**	**7000000**		**200,0**	**200,0**	**200,0**	**100,0**	**100,0**
Расходы на исполнение судебных актов, постановлений (решений) о привлечении к административной ответственности	0314	7000001		200,0	200,0	200,0	100,0	100,0
Уплата налогов, сборов и иных платежей	0314	7000001	850	200,0	200,0	200,0	100,0	100,0
НАЦИОНАЛЬНАЯ ЭКОНОМИКА	**0400**			**912 196,4**	**912 196,4**	**540 580,9**	**59,3**	**59,3**
Водное хозяйство	**0406**			**133 106,6**	**133 106,6**	**32 049,1**	**24,1**	**24,1**
Муниципальная программа "Развитие и содержание объектов городского и коммунального хозяйства города Нижний Тагил до 2020 года"	**0406**	**0300000**		**1 109,2**	**1 109,2**	**345,9**	**31,2**	**31,2**
Подпрограмма "Обеспечение экологической безопасности, охрана, защита и воспроизводство городских лесов, городских зеленых насаждений, эксплуатационное содержание гидротехнических сооружений до 2020 года"	0406	0380000		1 109,2	1 109,2	345,9	31,2	31,2
Осуществление деятельности по эксплуатационному содержанию гидротехнических сооружений	0406	0381005		1 109,2	1 109,2	345,9	31,2	31,2
Субсидии бюджетным учреждениям	0406	0381005	610	1 109,2	1 109,2	345,9	31,2	31,2
Муниципальная программа "Реализация основных направлений строительного комплекса в городе Нижний Тагил до 2020 года"	**0406**	**0Б00000**		**131 997,4**	**131 997,4**	**31 703,2**	**24,0**	**24,0**
Подпрограмма "Строительство, реконструкция и ремонт объектов коммунальной инфраструктуры"	0406	0Б30000		131 997,4	131 997,4	31 703,2	24,0	24,0
Капитальный ремонт Висимо-Уткинского гидроузла	0406	0Б31001		56 361,4	56 361,4	7 000,0	12,4	12,4
Иные закупки товаров, работ и услуг для обеспечения государственных (муниципальных) нужд	0406	0Б31001	240	56 361,4	56 361,4	7 000,0	12,4	12,4
Капитальный ремонт Нижне-Выйского гидроузла	0406	0Б31002		67 639,2	67 639,2	21 534,5	31,8	31,8
Иные закупки товаров, работ и услуг для обеспечения государственных (муниципальных) нужд	0406	0Б31002	240	67 639,2	67 639,2	21 534,5	31,8	31,8
Разработка проектно-сметной документации на капитальный ремонт гидротехнического сооружения "Плотина" в поселке Уралец, Банный пруд, река Мартьян	0406	0Б31003		1 369,4	1 369,4	0,0	0,0	0,0
Иные закупки товаров, работ и услуг для обеспечения государственных (муниципальных) нужд	0406	0Б31003	240	1 369,4	1 369,4	0,0	0,0	0,0
Разработка проектно-сметной документации на капитальный ремонт гидротехнического сооружения "Плотина" в поселке Уралец, Уральский пруд, река Мартьян	0406	0Б31004		2 831,0	2 831,0	18,7	0,7	0,7
Иные закупки товаров, работ и услуг для обеспечения государственных (муниципальных) нужд	0406	0Б31004	240	2 831,0	2 831,0	18,7	0,7	0,7
Разработка проектно-сметной документации на капитальный ремонт гидротехнического сооружения Черноисточинского водохранилища, поселок Черноисточинск	0406	0Б31007		3 150,0	3 150,0	3 150,0	100,0	100,0
Иные закупки товаров, работ и услуг для обеспечения государственных (муниципальных) нужд	0406	0Б31007	240	3 150,0	3 150,0	3 150,0	100,0	100,0
Разработка проектно-сметной документации на реконструкцию ограждающей дамбы Черноисточинского водохранилища, поселок Черноисточинск	0406	0Б31008		646,4	646,4	0,0	0,0	0,0
Иные закупки товаров, работ и услуг для обеспечения государственных (муниципальных) нужд	0406	0Б31008	240	646,4	646,4	0,0	0,0	0,0
Лесное хозяйство	**0407**			**5 786,1**	**5 786,1**	**3 973,1**	**68,7**	**68,7**
Муниципальная программа "Развитие и содержание объектов городского и коммунального хозяйства города Нижний Тагил до 2020 года"	**0407**	**0300000**		**5 786,1**	**5 786,1**	**3 973,1**	**68,7**	**68,7**
Подпрограмма "Обеспечение экологической безопасности, охрана, защита и воспроизводство городских лесов, городских зеленых насаждений, эксплуатационное содержание гидротехнических сооружений до 2020 года"	0407	0380000		5 786,1	5 786,1	3 973,1	68,7	68,7
Осуществление мероприятий по охране, защите, воспроизводству городских лесов, лесов особо охраняемых природных территорий, расположенных в границах городского округа, в том числе предупреждение лесных пожаров	0407	0381002		5 786,1	5 786,1	3 973,1	68,7	68,7
Субсидии бюджетным учреждениям	0407	0381002	610	5 786,1	5 786,1	3 973,1	68,7	68,7
Транспорт	**0408**			**266 072,6**	**266 072,6**	**184 520,9**	**69,3**	**69,3**
Муниципальная программа "Развитие и содержание объектов городского и коммунального хозяйства города Нижний Тагил до 2020 года"	**0408**	**0300000**		**69 606,6**	**69 606,6**	**57 330,6**	**82,4**	**82,4**
Подпрограмма "Развитие и поддержка городского электротранспорта в городе Нижний Тагил до 2020 года"	0408	0320000		69 606,6	69 606,6	57 330,6	82,4	82,4
Приобретение пассажирских трамвайных вагонов и специализированной техники для трамвайного парка города	0408	0321001		16 999,5	16 999,5	16 999,5	100,0	100,0
Иные закупки товаров, работ и услуг для обеспечения государственных (муниципальных) нужд	0408	0321001	240	16 999,5	16 999,5	16 999,5	100,0	100,0

Предоставление субсидии организациям, осуществляющим перевозки пассажиров городским электротранспортом, в целях компенсации части потерь в доходах, связанных с предоставлением льготного проезда отдельным категориям граждан	0408	0321002		50 852,6	50 852,6	39 772,8	78,2	78,2
Субсидии юридическим лицам (кроме некоммерческих организаций), индивидуальным предпринимателям, физическим лицам	0408	0321002	810	50 852,6	50 852,6	39 772,8	78,2	78,2
Проведение капитального ремонта трамвайных путей и контактной сети	0408	0321003		1 754,5	1 754,5	558,3	31,8	31,8
Иные закупки товаров, работ и услуг для обеспечения государственных (муниципальных) нужд	0408	0321003	240	1 754,5	1 754,5	558,3	31,8	31,8
Муниципальная программа "Реализация основных направлений строительного комплекса в городе Нижний Тагил до 2020 года"	**0408**	**0Б00000**		**196 418,7**	**196 418,7**	**127 143,0**	**64,7**	**64,7**
Подпрограмма "Строительство, реконструкция и ремонт объектов коммунальной инфраструктуры"	0408	0Б30000		196 418,7	196 418,7	127 143,0	64,7	64,7
Выполнение строительно-монтажных работ по объекту "Капитальный ремонт трамвайных тяговых подстанций ТПС1, ТПС3, ТПС5, ТПС18, ТПС22, ТПС24, ТПС25, ТПС4А, ТПС7"	0408	0Б323Б0		76 703,3	76 703,3	76 456,9	99,7	99,7
Иные закупки товаров, работ и услуг для обеспечения государственных (муниципальных) нужд	0408	0Б323Б0	240	76 703,3	76 703,3	76 456,9	99,7	99,7
Реализация мероприятий "Тагильский трамвай" в рамках развития социальной и инженерной инфраструктуры города Нижний Тагил, являющегося многопрофильным муниципальным образованием	0408	0Б343Б0		119 715,4	119 715,4	50 686,1	42,3	42,3
Иные закупки товаров, работ и услуг для обеспечения государственных (муниципальных) нужд	0408	0Б343Б0	240	119 715,4	119 715,4	50 686,1	42,3	42,3
Непрограммные направления расходов	**0408**	**7000000**		**47,3**	**47,3**	**47,3**	**100,0**	**100,0**
Расходы на исполнение судебных актов, постановлений (решений) о привлечении к административной ответственности	0408	7000001		47,3	47,3	47,3	100,0	100,0
Уплата налогов, сборов и иных платежей	0408	7000001	850	47,3	47,3	47,3	100,0	100,0
Дорожное хозяйство (дорожные фонды)	**0409**			**433 642,6**	**433 642,6**	**287 615,4**	**66,3**	**66,3**
Муниципальная программа "Развитие и содержание объектов городского и коммунального хозяйства города Нижний Тагил до 2020 года"	**0409**	**0300000**		**432 603,6**	**432 603,6**	**286 768,2**	**66,3**	**66,3**
Подпрограмма "Строительство, реконструкция, капитальный ремонт, ремонт и содержание автомобильных дорог общего пользования местного значения и искусственных сооружений на них до 2020 года"	0409	0330000		432 603,6	432 603,6	286 768,2	66,3	66,3
Содержание автомобильных дорог общего пользования местного значения и средств регулирования дорожного движения в городе, ремонт автомобильных дорог общего пользования местного значения в городе, прочие работы, связанные с проведением ремонта автомобильных дорог	0409	0331001		250 780,5	250 780,5	174 014,7	69,4	69,4
Иные закупки товаров, работ и услуг для обеспечения государственных (муниципальных) нужд	0409	0331001	240	235 132,7	235 132,7	174 014,7	74,0	74,0
Субсидии бюджетным учреждениям	0409	0331001	610	15 647,8	15 647,8	0,0	0,0	0,0
Ремонт автомобильных дорог общего пользования местного значения в городе, прочие работы, связанные с проведением ремонта автомобильных дорог	0409	0331002		109 728,8	109 728,8	88 367,1	80,5	80,5
Иные закупки товаров, работ и услуг для обеспечения государственных (муниципальных) нужд	0409	0331002	240	109 728,8	109 728,8	88 367,1	80,5	80,5
Разработка проектно-сметной документации, государственная (ценовая) экспертизы проектно-сметной документации по капитальному ремонту автомобильных дорог общего пользования местного значения в городе	0409	0331003		8 658,9	8 658,9	8 511,3	98,3	98,3
Иные закупки товаров, работ и услуг для обеспечения государственных (муниципальных) нужд	0409	0331003	240	8 658,9	8 658,9	8 511,3	98,3	98,3
Капитальный ремонт автомобильных дорог общего пользования местного значения в городе	0409	0331004		300,0	300,0	0,0	0,0	0,0
Иные закупки товаров, работ и услуг для обеспечения государственных (муниципальных) нужд	0409	0331004	240	300,0	300,0	0,0	0,0	0,0
Разработка проектно-сметной документации, государственная (ценовая) экспертизы проектно-сметной документации по капитальному ремонту, ремонту мостов, путепроводов в городе, прочие работы, связанные с разработкой проектно-сметной документации	0409	0331005		589,6	589,6	554,9	94,1	94,1
Иные закупки товаров, работ и услуг для обеспечения государственных (муниципальных) нужд	0409	0331005	240	589,6	589,6	554,9	94,1	94,1
Разработка проектно-сметной документации, государственная (ценовая) экспертизы проектно-сметной документации по реконструкции автомобильных дорог общего пользования местного значения в городе, прочие расходы, связанные с данными работами	0409	0331007		927,5	927,5	746,2	80,4	80,4
Бюджетные инвестиции	0409	0331007	410	927,5	927,5	746,2	80,4	80,4
Реконструкция автомобильных дорог общего пользования местного значения в городе	0409	0331008		12 210,0	12 210,0	4 194,1	34,3	34,3
Бюджетные инвестиции	0409	0331008	410	12 210,0	12 210,0	4 194,1	34,3	34,3
Разработка проектно-сметной документации, государственная (ценовая) экспертизы проектно-сметной документации по реконструкции мостов, путепроводов в городе, прочие расходы, связанные с данными работами	0409	0331009		1 249,4	1 249,4	1 249,2	100,0	100,0
Бюджетные инвестиции	0409	0331009	410	1 249,4	1 249,4	1 249,2	100,0	100,0
Реконструкция мостов, путепроводов в городе	0409	0331010		100,0	100,0	0,0	0,0	0,0
Бюджетные инвестиции	0409	0331010	410	100,0	100,0	0,0	0,0	0,0
Проведение ценовой экспертизы проектно-сметной документации на ремонт автодорог общего пользования местного значения	0409	0331015		500,0	500,0	0,0	0,0	0,0
Иные закупки товаров, работ и услуг для обеспечения государственных (муниципальных) нужд	0409	0331015	240	500,0	500,0	0,0	0,0	0,0
Строительство автомобильных дорог общего пользования местного значения в городе	0409	0332410		17 612,4	17 612,4	9 130,8	51,8	51,8
Бюджетные инвестиции	0409	0332410	410	17 612,4	17 612,4	9 130,8	51,8	51,8
Строительство и реконструкция автомобильных дорог общего пользования местного значения за счет средств областного бюджета	0409	0334410		29 946,5	29 946,5	0,0	0,0	0,0
Бюджетные инвестиции	0409	0334410	410	29 946,5	29 946,5	0,0	0,0	0,0
Непрограммные направления расходов	**0409**	**7000000**		**1 039,0**	**1 039,0**	**847,2**	**81,5**	**81,5**
Расходы на исполнение судебных актов, постановлений (решений) о привлечении к административной ответственности	0409	7000001		515,5	515,5	323,7	62,8	62,8
Уплата налогов, сборов и иных платежей	0409	7000001	850	515,5	515,5	323,7	62,8	62,8
Погашение кредиторской задолженности за счет средств местного бюджета	0409	7000002		523,5	523,5	523,5	100,0	100,0
Иные закупки товаров, работ и услуг для обеспечения государственных (муниципальных) нужд	0409	7000002	240	523,5	523,5	523,5	100,0	100,0
Другие вопросы в области национальной экономики	**0412**			**73 588,5**	**73 588,5**	**32 422,2**	**44,1**	**44,1**
Муниципальная программа "Повышение эффективности деятельности органов местного самоуправления города Нижний Тагил до 2020 года"	**0412**	**0100000**		**30 874,8**	**30 874,8**	**15 602,9**	**50,5**	**50,5**
Подпрограмма "Повышение эффективности управления муниципальной собственности города Нижний Тагил"	0412	0120000		14 532,6	14 532,6	5 920,0	40,7	40,7
Обеспечение деятельности (оказание услуг, выполнение работ) подведомственных учреждений	0412	0120030		8 952,6	8 952,6	5 471,3	61,1	61,1
Расходы на выплаты персоналу казенных учреждений	0412	0120030	110	8 236,0	8 236,0	5 105,5	62,0	62,0
Иные закупки товаров, работ и услуг для обеспечения государственных (муниципальных) нужд	0412	0120030	240	713,5	713,5	365,8	51,3	51,3
Уплата налогов, сборов и иных платежей	0412	0120030	850	3,1	3,1	0,0	0,0	0,0
Мероприятия по земле и землепользованию	0412	0121022		5 580,0	5 580,0	448,8	8,0	8,0
Иные закупки товаров, работ и услуг для обеспечения государственных (муниципальных) нужд	0412	0121022	240	5 580,0	5 580,0	448,8	8,0	8,0
Подпрограмма "Развитие туризма"	0412	01Б0000		10 563,5	10 563,5	4 836,4	45,8	45,8
Обеспечение деятельности (оказание услуг, выполнение работ) муниципальных учреждений	0412	01Б0030		10 563,5	10 563,5	4 836,4	45,8	45,8
Субсидии бюджетным учреждениям	0412	01Б0030	610	10 563,5	10 563,5	4 836,4	45,8	45,8
Подпрограмма "Развитие малого и среднего предпринимательства в городе Нижний Тагил"	0412	01Г0000		5 778,7	5 778,7	4 846,4	83,9	83,9
Предоставление субсидий субъектам малого и среднего предпринимательства на возмещение части затрат на уплату первого взноса по договорам лизинга	0412	01Г2331		1 000,0	1 000,0	1 000,0	100,0	100,0
Субсидии некоммерческим организациям (за исключением государственных (муниципальных) учреждений)	0412	01Г2331	630	1 000,0	1 000,0	1 000,0	100,0	100,0
Предоставление субсидий субъектам малого и среднего предпринимательства – победителям конкурса «Молодой предприниматель города Нижний Тагил»	0412	01Г2332		600,0	600,0	600,0	100,0	100,0
Субсидии некоммерческим организациям (за исключением государственных (муниципальных) учреждений)	0412	01Г2332	630	600,0	600,0	600,0	100,0	100,0
Предоставление субсидий субъектам малого и среднего предпринимательства на возмещение части затрат по участию в выставочно-ярмарочных мероприятиях	0412	01Г2333		215,0	215,0	80,0	37,2	37,2
Субсидии некоммерческим организациям (за исключением государственных (муниципальных) учреждений)	0412	01Г2333	630	215,0	215,0	80,0	37,2	37,2
Обеспечение деятельности некоммерческих организаций, не являющихся государственными и муниципальными учреждениями, образующих инфраструктуру поддержки малого и среднего предпринимательства, созданных с участием Администрации города Нижний Тагил	0412	01Г2338		644,0	644,0	424,0	65,8	65,8
Субсидии некоммерческим организациям (за исключением государственных (муниципальных) учреждений)	0412	01Г2338	630	644,0	644,0	424,0	65,8	65,8
Развитие системы поддержки малого и среднего предпринимательства на территории муниципального образования (за счет средств областного бюджета)	0412	01Г4330		3 319,7	3 319,7	2 742,4	82,6	82,6
Субсидии некоммерческим организациям (за исключением государственных (муниципальных) учреждений)	0412	01Г4330	630	3 319,7	3 319,7	2 742,4	82,6	82,6
Муниципальная программа "Развитие градостроительной деятельности городского округа Нижний Тагил до 2020 года"	**0412**	**0500000**		**41 358,1**	**41 358,1**	**15 984,5**	**38,6**	**38,6**
Подпрограмма "Обеспечение реализации муниципальной программы "Обеспечение реализации муниципальной программы "Развитие градостроительной деятельности городского округа Нижний Тагил до 2020 года"	0412	0510000		27 802,1	27 802,1	15 984,5	57,5	57,5
Оказание услуг (выполнение работ) муниципальными учреждениями	0412	0510030		27 802,1	27 802,1	15 984,5	57,5	57,5
Расходы на выплаты персоналу казенных учреждений	0412	0510030	110	15 013,1	15 013,1	8 904,8	59,3	59,3
Иные закупки товаров, работ и услуг для обеспечения государственных (муниципальных) нужд	0412	0510030	240	7 359,7	7 359,7	1 654,0	22,5	22,5
Субсидии автономным учреждениям	0412	0510030	620	5 425,2	5 425,2	5 425,2	100,0	100,0
Уплата налогов, сборов и иных платежей	0412	0510030	850	4,2	4,2	0,5	12,4	12,4
Подпрограмма "Создание условий для развития градостроительной деятельности городского округа Нижний Тагил до 2020 года"	0412	0520000		13 319,1	13 319,1	0,0	0,0	0,0
Разработка документации по планировке территории города Нижний Тагил	0412	0522360		11 000,0	11 000,0	0,0	0,0	0,0
Иные закупки товаров, работ и услуг для обеспечения государственных (муниципальных) нужд	0412	0522360	240	11 000,0	11 000,0	0,0	0,0	0,0
Разработка документации по планировке территории города Нижний Тагил за счет средств областного бюджета	0412	0524360		2 319,1	2 319,1	0,0	0,0	0,0
Иные закупки товаров, работ и услуг для обеспечения государственных (муниципальных) нужд	0412	0524360	240	2 319,1	2 319,1	0,0	0,0	0,0
Подпрограмма "Развитие градостроительной деятельности городского округа Нижний Тагил 2014-2020"	0412	0560000		236,9	236,9	0,0	0,0	0,0
Разработка документации по планировке территории города Нижний Тагил за счет средств областного бюджета	0412	0564360		236,9	236,9	0,0	0,0	0,0
Иные закупки товаров, работ и услуг для обеспечения государственных (муниципальных) нужд	0412	0564360	240	236,9	236,9	0,0	0,0	0,0
Муниципальная программа "Реализация основных направлений строительного комплекса в городе Нижний Тагил до 2020 года"	**0412**	**0Б00000**		**150,0**	**150,0**	**119,3**	**79,5**	**79,5**
Подпрограмма "Строительство, реконструкция и ремонт объектов социальной инфраструктуры"	0412	0Б50000		150,0	150,0	119,3	79,5	79,5
Реконструкция объекта "Демидовская дача"	0412	0Б51047		150,0	150,0	119,3	79,5	79,5
Бюджетные инвестиции	0412	0Б51047	410	150,0	150,0	119,3	79,5	79,5
Непрограммные направления расходов	**0412**	**7000000**		**1 205,6**	**1 205,6**	**715,6**	**59,4**	**59,4**
Погашение кредиторской задолженности за счет средств местного бюджета	0412	7000002		715,6	715,6	715,6	100,0	100,0
Иные закупки товаров, работ и услуг для обеспечения государственных (муниципальных) нужд	0412	7000002	240	715,6	715,6	715,6	100,0	100,0
Приобретение имущества в муниципальную собственность	0412	7000009		490,0	490,0	0,0	0,0	0,0
Бюджетные инвестиции	0412	7000009	410	490,0	490,0	0,0	0,0	0,0

ЖИЛИЩНО-КОММУНАЛЬНОЕ ХОЗЯЙСТВО	**0500**			**1 269 426,3**	**1 268 574,8**	**527 816,7**	**41,6**	**41,6**
Жилищное хозяйство	**0501**			**452 493,2**	**452 493,2**	**180 255,8**	**39,8**	**39,8**
Муниципальная программа "Повышение эффективности деятельности органов местного самоуправления города Нижний Тагил до 2020 года"	**0501**	**0100000**		**107 378,9**	**107 378,9**	**45 550,0**	**42,4**	**42,4**
Подпрограмма "Совершенствование муниципального управления"	0501	0110000		311,9	311,9	0,0	0,0	0,0
Мероприятия в области жилищного хозяйства	0501	0111004		311,7	311,7	0,0	0,0	0,0
Иные закупки товаров, работ и услуг для обеспечения государственных (муниципальных) нужд	0501	0111004	240	311,7	311,7	0,0	0,0	0,0
Осуществление государственного полномочия Свердловской области по постановке на учет и учету граждан Российской Федерации, имеющих право на получение жилищных субсидий на приобретение или строительство жилых помещений в соответствии с федеральным законом о жилищных субсидиях гражданам, выезжающим из районов Крайнего Севера и приравненных к ним местностей	0501	0114150		0,2	0,2	0,0	0,0	0,0
Иные закупки товаров, работ и услуг для обеспечения государственных (муниципальных) нужд	0501	0114150	240	0,2	0,2	0,0	0,0	0,0
Подпрограмма "Переселение граждан из жилых помещений, признанных непригодными для проживания и (или) с высоким уровнем износа на территории города Нижний Тагил"	0501	0170000		107 067,0	107 067,0	45 550,0	42,5	42,5
Формирование жилищного фонда для переселения граждан из жилых помещений, признанных не пригодными для проживания	0501	0172250		53 533,5	53 533,5	45 550,0	85,1	85,1
Бюджетные инвестиции	0501	0172250	410	53 533,5	53 533,5	45 550,0	85,1	85,1
Формирование жилищного фонда для переселения граждан из жилых помещений, признанных не пригодными для проживания (за счет средств областного бюджета)	0501	0174250		53 533,5	53 533,5	0,0	0,0	0,0
Бюджетные инвестиции	0501	0174250	410	53 533,5	53 533,5	0,0	0,0	0,0
Муниципальная программа "Развитие и содержание объектов городского и коммунального хозяйства города Нижний Тагил до 2020 года"	**0501**	**0300000**		**1 800,0**	**1 800,0**	**1 306,5**	**72,6**	**72,6**
Подпрограмма "Создание комфортных условий для населения города Нижний Тагил, проживающего в домах, не обеспеченных централизованными системами водоснабжения и канализации до 2020 года"	0501	0350000		1 800,0	1 800,0	1 306,5	72,6	72,6
Предоставление субсидии юридическим лицам, оказывающим населению услуги по вывозу жидких бытовых отходов, в целях возмещения недополученных доходов	0501	0350111		1 800,0	1 800,0	1 306,5	72,6	72,6
Субсидии юридическим лицам (кроме некоммерческих организаций), индивидуальным предпринимателям, физическим лицам	0501	0350111	810	1 800,0	1 800,0	1 306,5	72,6	72,6
Муниципальная программа "Реализация основных направлений строительного комплекса в городе Нижний Тагил до 2020 года"	**0501**	**0Б00000**		**141 151,5**	**141 151,5**	**1 297,7**	**0,9**	**0,9**
Подпрограмма "Строительство, реконструкция и ремонт жилого и нежилого фонда"	0501	0Б40000		141 151,5	141 151,5	1 297,7	0,9	0,9
Переселение граждан из жилых помещений, признанных непригодными для проживания и (или) с высоким уровнем износа на территории г. Нижний Тагил (снос аварийного жилищного фонда)	0501	0Б41002		1 500,0	1 500,0	3,5	0,2	0,2
Иные закупки товаров, работ и услуг для обеспечения государственных (муниципальных) нужд	0501	0Б41002	240	1 500,0	1 500,0	3,5	0,2	0,2
Капитальный ремонт жилых помещений, принадлежащих на праве собственности МО город Нижний Тагил	0501	0Б41003		2 400,0	2 400,0	1 294,2	53,9	53,9
Иные закупки товаров, работ и услуг для обеспечения государственных (муниципальных) нужд	0501	0Б41003	240	2 400,0	2 400,0	1 294,2	53,9	53,9
Обследование технического состояния, подготовка технических паспортов и сведений о проценте износа жилых домов, являющихся муниципальной собственностью	0501	0Б41004		200,0	200,0	0,0	0,0	0,0
Иные закупки товаров, работ и услуг для обеспечения государственных (муниципальных) нужд	0501	0Б41004	240	200,0	200,0	0,0	0,0	0,0
Переселение граждан города Нижний Тагил из аварийного жилищного фонда с учетом необходимости развития малоэтажного жилищного строительства	0501	0Б42503		32 228,5	32 228,5	0,0	0,0	0,0
Бюджетные инвестиции	0501	0Б42503	410	32 228,5	32 228,5	0,0	0,0	0,0
Обеспечение мероприятий по переселению граждан из аварийного жилищного фонда с учетом необходимости развития малоэтажного жилищного строительства за счет средств, поступивших от Государственной корпорации "Фонд содействия реформированию жилищно-коммунального хозяйства"	0501	0Б49503		31 029,6	31 029,6	0,0	0,0	0,0
Бюджетные инвестиции	0501	0Б49503	410	31 029,6	31 029,6	0,0	0,0	0,0
Обеспечение мероприятий по переселению граждан из аварийного жилищного фонда с учетом необходимости развития малоэтажного жилищного строительства за счет средств областного бюджета	0501	0Б49603		73 793,3	73 793,3	0,0	0,0	0,0
Бюджетные инвестиции	0501	0Б49603	410	73 793,3	73 793,3	0,0	0,0	0,0
Муниципальная программа "Развитие и поддержка жилищного и коммунального хозяйства в многоквартирных домах и муниципальных учреждениях на территории города Нижний Тагил до 2020 года"	**0501**	**1700000**		**9 721,1**	**9 721,1**	**2 590,7**	**26,7**	**26,7**
Подпрограмма "Создание благоприятных условий для проживания в многоквартирных домах на территории города Нижний Тагил"	0501	1720000		6 609,1	6 609,1	1 602,1	24,2	24,2
Проведение конкурса на звание "Лучший двор, дом, подъезд"	0501	1721002		103,9	103,9	100,3	96,6	96,6
Иные закупки товаров, работ и услуг для обеспечения государственных (муниципальных) нужд	0501	1721002	240	103,9	103,9	100,3	96,6	96,6
Обеспечение мероприятий по капитальному ремонту общего имущества многоквартирных домов за счет средств местного бюджета	0501	1722001		2 000,0	2 000,0	0,0	0,0	0,0
Субсидии юридическим лицам (кроме некоммерческих организаций), индивидуальным предпринимателям, физическим лицам	0501	1722001	810	2 000,0	2 000,0	0,0	0,0	0,0
Модернизация лифтового хозяйства в многоквартирных жилых домах города Нижний Тагил	0501	1722260		2 252,6	2 252,6	0,0	0,0	0,0
Субсидии юридическим лицам (кроме некоммерческих организаций), индивидуальным предпринимателям, физическим лицам	0501	1722260	810	2 252,6	2 252,6	0,0	0,0	0,0
Модернизация лифтового хозяйства в многоквартирных жилых домах за счет средств областного бюджета	0501	1724260		2 252,6	2 252,6	1 501,7	66,7	66,7
Субсидии юридическим лицам (кроме некоммерческих организаций), индивидуальным предпринимателям, физическим лицам	0501	1724260	810	2 252,6	2 252,6	1 501,7	66,7	66,7
Подпрограмма "Содержание муниципального жилищного фонда города Нижний Тагил"	0501	1730000		3 112,0	3 112,0	988,6	31,8	31,8
Предоставление субсидий для возмещения затрат по содержанию и ремонту общего имущества в домах муниципального специализированного жилищного фонда города Нижний Тагил	0501	1730112		2 112,0	2 112,0	0,0	0,0	0,0
Субсидии юридическим лицам (кроме некоммерческих организаций), индивидуальным предпринимателям, физическим лицам	0501	1730112	810	2 112,0	2 112,0	0,0	0,0	0,0
Внесение платы организациям, действующим на территории города Нижний Тагил в сфере управления и обслуживания многоквартирных домов с долей муниципальной собственности, на капитальный ремонт общего имущества собственников помещений многоквартирных домов соразмерно муниципальной доле собственности на это имущество	0501	1731003		1 000,0	1 000,0	988,6	98,9	98,9
Иные закупки товаров, работ и услуг для обеспечения государственных (муниципальных) нужд	0501	1731003	240	1 000,0	1 000,0	988,6	98,9	98,9
Непрограммные направления расходов	**0501**	**7000000**		**192 441,8**	**192 441,8**	**129 510,9**	**67,3**	**67,3**
Формирование жилищного фонда для переселения граждан из жилых помещений, признанных не пригодными для проживания (исполнение муниципального контракта 2013 года для соблюдения доли финансирования)	0501	7002250		22 720,7	22 720,7	18 176,8	80,0	80,0
Бюджетные инвестиции	0501	7002250	410	22 720,7	22 720,7	18 176,8	80,0	80,0
Обеспечение мероприятий по переселению граждан из аварийного жилищного фонда с учетом необходимости развития малоэтажного жилищного строительства (исполнение муниципального контракта 2013 года для соблюдения доли финансирования)	0501	7002503		39 357,6	39 357,6	23 725,2	60,3	60,3
Бюджетные инвестиции	0501	7002503	410	39 357,6	39 357,6	23 725,2	60,3	60,3
Формирование жилищного фонда для переселения из жилых помещений, признанных не пригодными для проживания (исполнение муниципального контракта 2013 года за счет средств областного бюджета)	0501	7004250		22 720,7	22 720,7	22 720,7	100,0	100,0
Бюджетные инвестиции	0501	7004250	410	22 720,7	22 720,7	22 720,7	100,0	100,0
Обеспечение мероприятий по переселению граждан из аварийного жилищного фонда с учетом необходимости развития малоэтажного жилищного строительства (исполнение муниципального контракта 2013 года за счет средств, поступивших из Государственной корпорации "Фонд содействия реформированию жилищно-коммунального хозяйства")	0501	7009503		69 948,3	69 948,3	42 165,6	60,3	60,3
Бюджетные инвестиции	0501	7009503	410	69 948,3	69 948,3	42 165,6	60,3	60,3
Обеспечение мероприятий по переселению граждан из аварийного жилищного фонда с учетом необходимости развития малоэтажного жилищного строительства (исполнение муниципального контракта 2013 года за счет средств областного бюджета)	0501	7009603		37 694,5	37 694,5	22 722,6	60,3	60,3
Бюджетные инвестиции	0501	7009603	410	37 694,5	37 694,5	22 722,6	60,3	60,3
Коммунальное хозяйство	**0502**			**336 997,9**	**336 146,4**	**79 812,7**	**23,7**	**23,7**
Муниципальная программа "Повышение эффективности деятельности органов местного самоуправления города Нижний Тагил до 2020 года"	**0502**	**0100000**		**889,6**	**889,6**	**0,0**	**0,0**	**0,0**
Подпрограмма "Совершенствование муниципального управления"	0502	0110000		889,6	889,6	0,0	0,0	0,0
Осуществление государственного полномочия Свердловской области по предоставлению гражданам, проживающим на территории Свердловской области, меры социальной поддержки по частичному освобождению от платы за коммунальные услуги	0502	0114270		889,6	889,6	0,0	0,0	0,0
Субсидии юридическим лицам (кроме некоммерческих организаций), индивидуальным предпринимателям, физическим лицам	0502	0114270	810	889,6	889,6	0,0	0,0	0,0
Муниципальная программа "Реализация основных направлений строительного комплекса в городе Нижний Тагил до 2020 года"	**0502**	**0Б00000**		**208 901,0**	**208 901,0**	**38 727,6**	**18,5**	**18,5**
Подпрограмма "Стимулирование развития жилищного строительства"	0502	0Б10000		24 377,8	24 377,8	13 439,2	55,1	55,1
Строительство инженерной и транспортной инфраструктуры 1 очереди жилого района "Александровский"-2 в Тагилстроевском районе (выполнение проектно-изыскательских работ, проведение экспертиз проекта, прочих работ)	0502	0Б11007		17 820,0	17 820,0	11 946,9	67,0	67,0
Бюджетные инвестиции	0502	0Б11007	410	17 820,0	17 820,0	11 946,9	67,0	67,0
Строительство инженерной и транспортной инфраструктуры в жилом районе "Муринские пруды"	0502	0Б11008		5 057,8	5 057,8	0,0	0,0	0,0
Бюджетные инвестиции	0502	0Б11008	410	5 057,8	5 057,8	0,0	0,0	0,0
Выполнение проектно-изыскательских работ и проведение государственной экспертизы по объекту "Строительство инженерных сетей в мкр. "Муринские пруды"	0502	0Б11009		1 500,0	1 500,0	1 492,4	99,5	99,5
Бюджетные инвестиции	0502	0Б11009	410	1 500,0	1 500,0	1 492,4	99,5	99,5
Подпрограмма "Строительство, реконструкция и ремонт объектов коммунальной инфраструктуры"	0502	0Б30000		184 523,2	184 523,2	25 288,4	13,7	13,7
Выполнение строительно-монтажных работ по объекту: "Строительство водоразборной колонки с подводящим участком водопровода на перекрестке улицы Коммунальная и переулка Финансовый в Ленинском районе г. Нижний Тагил"	0502	0Б31016		891,5	891,5	0,0	0,0	0,0
Бюджетные инвестиции	0502	0Б31016	410	891,5	891,5	0,0	0,0	0,0
Газоснабжение жилых домов частного сектора мкр "Нижняя Черемшанка"	0502	0Б31021		61,2	61,2	0,0	0,0	0,0
Бюджетные инвестиции	0502	0Б31021	410	61,2	61,2	0,0	0,0	0,0
Выполнение строительно-монтажных работ по восстановлению трубопровода горячего водоснабжения от котельной Черноисточинского гидроузла до жилого дома № 67 по ул. Пушкина	0502	0Б31070		1 600,0	1 600,0	0,0	0,0	0,0
Бюджетные инвестиции	0502	0Б31070	410	1 600,0	1 600,0	0,0	0,0	0,0
Реконструкция трансформаторной подстанции 3810	0502	0Б31073		7 000,0	7 000,0	0,0	0,0	0,0
Бюджетные инвестиции	0502	0Б31073	410	7 000,0	7 000,0	0,0	0,0	0,0
Выполнение проектно-изыскательских работ по объекту: "Восстановление электроснабжения деревни Нижняя Ослянка МО город Нижний Тагил Свердловской области"	0502	0Б31081		1 077,0	1 077,0	0,0	0,0	0,0
Бюджетные инвестиции	0502	0Б31081	410	1 077,0	1 077,0	0,0	0,0	0,0
Ремонт кабельной линии 0.4 кВ, проходящей от ТП-3815 до здания пристроя по улице Московская, 19, город Нижний Тагил	0502	0Б31082		200,0	200,0	0,0	0,0	0,0
Иные закупки товаров, работ и услуг для обеспечения государственных (муниципальных) нужд	0502	0Б31082	240	200,0	200,0	0,0	0,0	0,0
Строительство объекта "Сеть водопровода по улицам Родниковая, Гранитная, Малахитовая, Алмазная в Ленинском районе"	0502	0Б31093		1 000,0	1 000,0	0,0	0,0	0,0
Бюджетные инвестиции	0502	0Б31093	410	1 000,0	1 000,0	0,0	0,0	0,0

Строительство наружных сетей канализации для жилых домов	0502	0Б31094		4 800,0	4 800,0	0,0	0,0	0,0
Бюджетные инвестиции	0502	0Б31094	410	4 800,0	4 800,0	0,0	0,0	0,0
Капитальный ремонт канализационного коллектора в селе Покровское-1	0502	0Б31097		5 000,0	5 000,0	0,0	0,0	0,0
Иные закупки товаров, работ и услуг для обеспечения государственных (муниципальных) нужд	0502	0Б31097	240	5 000,0	5 000,0	0,0	0,0	0,0
Выполнение работ по демонтажу резервуаров для сжиженных углеводородных газов	0502	0Б31110		200,0	200,0	197,6	98,8	98,8
Иные закупки товаров, работ и услуг для обеспечения государственных (муниципальных) нужд	0502	0Б31110	240	200,0	200,0	197,6	98,8	98,8
Строительство I очереди жилого района "Александровский" в Тагилстроевском районе г. Нижний Тагил Свердловская область	0502	0Б32220		100,0	100,0	21,2	21,2	21,2
Бюджетные инвестиции	0502	0Б32220	410	100,0	100,0	21,2	21,2	21,2
Развитие и модернизация системы коммунальной инфраструктуры газоснабжения	0502	0Б32230		0,0	0,0	25 069,7		
Бюджетные инвестиции	0502	0Б32230	410	0,0	0,0	25 069,7		
Газоснабжение жилых домов частного сектора МКР "Старая Гальянка" за счет средств местного бюджета	0502	0Б32231		10 986,4	10 986,4	0,0	0,0	0,0
Бюджетные инвестиции	0502	0Б32231	410	10 986,4	10 986,4	0,0	0,0	0,0
Газоснабжение жилых домов частного сектора МКР "Нижняя Черемшанка" за счет средств местного бюджета	0502	0Б32232		20 310,4	20 310,4	0,0	0,0	0,0
Бюджетные инвестиции	0502	0Б32232	410	20 310,4	20 310,4	0,0	0,0	0,0
Развитие и модернизация системы коммунальной инфраструктуры теплоснабжения, водоснабжения и водоотведения, а также объектов, используемых для утилизации, обезвреживания и захоронения твердых бытовых отходов	0502	0Б34220		100 000,0	100 000,0	0,0	0,0	0,0
Бюджетные инвестиции	0502	0Б34220	410	100 000,0	100 000,0	0,0	0,0	0,0
Реализация проектов капитального строительства муниципального значения по развитию газификации населенных пунктов городского типа	0502	0Б34230		9 964,5	9 964,5	0,0	0,0	0,0
Бюджетные инвестиции	0502	0Б34230	410	9 964,5	9 964,5	0,0	0,0	0,0
Реализация проектов капитального строительства муниципального значения по развитию газификации населенных пунктов городского типа (газоснабжение жилых домов частного сектора МКР "Старая Гальянка" за счет средств областного бюджета)	0502	0Б34231		10 986,4	10 986,4	0,0	0,0	0,0
Бюджетные инвестиции	0502	0Б34231	410	10 986,4	10 986,4	0,0	0,0	0,0
Реализация проектов капитального строительства муниципального значения по развитию газификации населенных пунктов городского типа (газоснабжение жилых домов частного сектора МКР "Нижняя Черемшанка" за счет средств областного бюджета)	0502	0Б34232		10 345,8	10 345,8	0,0	0,0	0,0
Бюджетные инвестиции	0502	0Б34232	410	10 345,8	10 345,8	0,0	0,0	0,0
Муниципальная программа "Развитие и поддержка жилищного и коммунального хозяйства в многоквартирных домах и муниципальных учреждениях на территории города Нижний Тагил до 2020 года"	**0502**	**1700000**		**21 200,0**	**20 348,5**	**0,0**	**0,0**	**0,0**
Подпрограмма "Создание благоприятных условий для проживания в многоквартирных домах на территории города Нижний Тагил"	0502	1720000		21 200,0	20 348,5	0,0	0,0	0,0
Установка общедомовых приборов учета энергоресурсов в многоквартирных жилых домах города Нижний Тагил	0502	1722290		10 600,0	10 600,0	0,0	0,0	0,0
Субсидии юридическим лицам (кроме некоммерческих организаций), индивидуальным предпринимателям, физическим лицам	0502	1722290	810	10 600,0	10 600,0	0,0	0,0	0,0
Реализация мероприятий по энергосбережению и повышению энергетической эффективности в отношении общего имущества собственников помещений в многоквартирном доме за счет средств областного бюджета	0502	1724290		10 600,0	9 748,5	0,0	0,0	0,0
Субсидии юридическим лицам (кроме некоммерческих организаций), индивидуальным предпринимателям, физическим лицам	0502	1724290	810	10 600,0	9 748,5	0,0	0,0	0,0
Непрограммные направления расходов	0502	7000000		106 007,3	106 007,3	41 085,1	38,8	38,8
Развитие и модернизация системы коммунальной инфраструктуры теплоснабжения, водоснабжения и водоотведения, а также объектов, используемых для утилизации, обезвреживания и захоронения твердых бытовых отходов (исполнение муниципального контракта 2013 года за счет средств областного бюджета)	0502	7004220		106 007,3	106 007,3	41 085,1	38,8	38,8
Бюджетные инвестиции	0502	7004220	410	106 007,3	106 007,3	41 085,1	38,8	38,8
Благоустройство	**0503**			**165 271,8**	**165 271,8**	**107 465,8**	**65,0**	**65,0**
Муниципальная программа "Развитие и содержание объектов городского и коммунального хозяйства города Нижний Тагил до 2020 года"	**0503**	**0300000**		**164 146,8**	**164 146,8**	**106 715,3**	**65,0**	**65,0**
Подпрограмма "Развитие и содержание объектов внешнего благоустройства на территории города Нижний Тагил до 2020 года"	0503	0340000		144 003,8	144 003,8	93 790,9	65,1	65,1
Наружное освещение	0503	0341001		67 949,4	67 949,4	55 554,5	81,8	81,8
Иные закупки товаров, работ и услуг для обеспечения государственных (муниципальных) нужд	0503	0341001	240	67 949,4	67 949,4	55 554,5	81,8	81,8
Озеленение	0503	0341002		9 322,3	9 322,3	8 790,3	94,3	94,3
Иные закупки товаров, работ и услуг для обеспечения государственных (муниципальных) нужд	0503	0341002	240	9 322,3	9 322,3	8 790,3	94,3	94,3
Ликвидация несанкционированных свалок на территории города	0503	0341003		4 000,0	4 000,0	0,0	0,0	0,0
Иные закупки товаров, работ и услуг для обеспечения государственных (муниципальных) нужд	0503	0341003	240	4 000,0	4 000,0	0,0	0,0	0,0
Совершенствование работы по сбору, транспортировке, утилизации и переработке твердых бытовых отходов на территории города	0503	0341004		500,0	500,0	308,0	61,6	61,6
Иные закупки товаров, работ и услуг для обеспечения государственных (муниципальных) нужд	0503	0341004	240	500,0	500,0	308,0	61,6	61,6
Прочие мероприятия по благоустройству территории города	0503	0341005		14 000,1	14 000,1	482,9	3,4	3,4
Иные закупки товаров, работ и услуг для обеспечения государственных (муниципальных) нужд	0503	0341005	240	13 600,1	13 600,1	482,9	3,6	3,6
Бюджетные инвестиции	0503	0341005	410	400,0	400,0	0,0	0,0	0,0
Разработка проектно-сметной документации, государственная (ценовая) экспертизы проектно-сметной документации на благоустройство, строительство, реконструкцию, капитальный ремонт, ремонт фонтанов, парков, скверов, набережных, бульваров города, прочие расходы, связанные с данными работами	0503	0341008		4 500,0	4 500,0	2 487,6	55,3	55,3
Иные закупки товаров, работ и услуг для обеспечения государственных (муниципальных) нужд	0503	0341008	240	4 500,0	4 500,0	2 487,6	55,3	55,3
Строительство, реконструкция, капитальный ремонт, ремонт, благоустройство фонтанов, парков, скверов, набережных, бульваров города	0503	0341009		20 722,1	20 722,1	12 876,4	62,1	62,1
Иные закупки товаров, работ и услуг для обеспечения государственных (муниципальных) нужд	0503	0341009	240	19 867,1	19 867,1	12 876,4	64,8	64,8
Бюджетные инвестиции	0503	0341009	410	855,0	855,0	0,0	0,0	0,0
Строительство, реконструкция, модернизация объектов, используемых для утилизации, обезвреживания и захоронения твердых бытовых отходов, включая расходы на составление проектно-сметной документации и проведение государственной (ценовой) экспертизы	0503	0341010		1 200,0	1 200,0	0,0	0,0	0,0
Бюджетные инвестиции	0503	0341010	410	1 200,0	1 200,0	0,0	0,0	0,0
Комплексное благоустройство дворовых территорий в городе	0503	0341011		50,0	50,0	0,0	0,0	0,0
Иные закупки товаров, работ и услуг для обеспечения государственных (муниципальных) нужд	0503	0341011	240	50,0	50,0	0,0	0,0	0,0
Эксплуатационное содержание объектов внешнего благоустройства - парки, скверы, набережные, бульвары, фонтаны	0503	0341012		21 759,9	21 759,9	13 291,2	61,1	61,1
Иные закупки товаров, работ и услуг для обеспечения государственных (муниципальных) нужд	0503	0341012	240	21 759,9	21 759,9	13 291,2	61,1	61,1
Подпрограмма "Создание и содержание мест захоронения, организация ритуальных услуг на территории города Нижний Тагил до 2020 года"	0503	0360000		18 866,3	18 866,3	11 922,4	63,2	63,2
Содержание мест захоронения на территории города	0503	0361001		18 296,2	18 296,2	11 922,4	65,2	65,2
Иные закупки товаров, работ и услуг для обеспечения государственных (муниципальных) нужд	0503	0361001	240	18 296,2	18 296,2	11 922,4	65,2	65,2
Разработка проектно-сметной документации, государственная (ценовая) экспертизы проектно-сметной документации по строительству, капитальному ремонту и ремонту кладбищ и мемориалов на территории города	0503	0361004		470,1	470,1	0,0	0,0	0,0
Иные закупки товаров, работ и услуг для обеспечения государственных (муниципальных) нужд	0503	0361004	240	470,1	470,1	0,0	0,0	0,0
Строительство новых кладбищ на территории города	0503	0361005		100,0	100,0	0,0	0,0	0,0
Бюджетные инвестиции	0503	0361005	410	100,0	100,0	0,0	0,0	0,0
Подпрограмма "Обеспечение экологической безопасности, охрана, защита и воспроизводство городских лесов, городских зеленых насаждений, эксплуатационное содержание гидротехнических сооружений до 2020 года"	0503	0380000		1 276,7	1 276,7	1 002,0	78,5	78,5
Осуществление деятельности по воспроизводству посадочного материала в питомнике	0503	0381003		1 180,1	1 180,1	917,0	77,7	77,7
Субсидии бюджетным учреждениям	0503	0381003	610	1 180,1	1 180,1	917,0	77,7	77,7
Проведение мониторинга состояния зеленых насаждений на территории города Нижний Тагил	0503	0381004		96,6	96,6	85,0	88,0	88,0
Субсидии бюджетным учреждениям	0503	0381004	610	96,6	96,6	85,0	88,0	88,0
Непрограммные направления расходов	**0503**	**7000000**		**1 125,0**	**1 125,0**	**750,4**	**66,7**	**66,7**
Расходы на исполнение судебных актов, постановлений (решений) о привлечении к административной ответственности	0503	7000001		475,0	475,0	400,5	84,3	84,3
Уплата налогов, сборов и иных платежей	0503	7000001	850	475,0	475,0	400,5	84,3	84,3
Прочие мероприятия по благоустройству сельских и поселковых территориальных администраций	0503	7000004		650,0	650,0	349,9	53,8	53,8
Иные закупки товаров, работ и услуг для обеспечения государственных (муниципальных) нужд	0503	7000004	240	650,0	650,0	349,9	53,8	53,8
Другие вопросы в области жилищно-коммунального хозяйства	**0505**			**314 663,3**	**314 663,3**	**160 282,4**	**50,9**	**50,9**
Муниципальная программа "Повышение эффективности деятельности органов местного самоуправления города Нижний Тагил до 2020 года"	**0505**	**0100000**		**45 665,7**	**45 665,7**	**28 596,5**	**62,6**	**62,6**
Подпрограмма "Обеспечение реализации муниципальной программы "Повышение эффективности деятельности органов местного самоуправления города Нижний Тагил до 2020 года"	0505	0190000		45 665,7	45 665,7	28 596,5	62,6	62,6
Обеспечение деятельности (оказание услуг, выполнение работ) муниципальных учреждений	0505	0190030		45 665,7	45 665,7	28 596,5	62,6	62,6
Субсидии бюджетным учреждениям	0505	0190030	610	45 665,7	45 665,7	28 596,5	62,6	62,6
Муниципальная программа "Развитие и содержание объектов городского и коммунального хозяйства города Нижний Тагил до 2020 года"	**0505**	**0300000**		**51 733,4**	**51 733,4**	**34 269,8**	**66,2**	**66,2**
Подпрограмма "Обеспечение реализации муниципальной программы "Развитие и содержание объектов городского и коммунального хозяйства города Нижний Тагил до 2020 года"	0505	0310000		50 333,4	50 333,4	33 731,8	67,0	67,0
Обеспечение деятельности органов местного самоуправления (центральный аппарат)	0505	0310010		10 531,6	10 531,6	7 132,8	67,7	67,7
Расходы на выплаты персоналу государственных (муниципальных) органов	0505	0310010	120	9 579,7	9 579,7	6 783,2	70,8	70,8
Иные закупки товаров, работ и услуг для обеспечения государственных (муниципальных) нужд	0505	0310010	240	941,9	941,9	349,6	37,1	37,1
Уплата налогов, сборов и иных платежей	0505	0310010	850	10,0	10,0	0,0	0,0	0,0
Профессиональное развитие кадрового потенциала органов местного самоуправления и обеспечение социальных гарантий муниципальных служащих	0505	0310020		140,3	140,3	24,2	17,3	17,3
Расходы на выплаты персоналу государственных (муниципальных) органов	0505	0310020	120	48,3	48,3	24,2	50,2	50,2
Иные закупки товаров, работ и услуг для обеспечения государственных (муниципальных) нужд	0505	0310020	240	92,0	92,0	0,0	0,0	0,0
Оказание услуг (выполнение работ) муниципальными учреждениями	0505	0310030		39 661,5	39 661,5	26 574,7	67,0	67,0
Расходы на выплаты персоналу казенных учреждений	0505	0310030	110	34 379,8	34 379,8	23 438,4	68,2	68,2
Иные закупки товаров, работ и услуг для обеспечения государственных (муниципальных) нужд	0505	0310030	240	4 776,7	4 776,7	3 035,8	63,6	63,6
Уплата налогов, сборов и иных платежей	0505	0310030	850	505,0	505,0	100,5	19,9	19,9
Подпрограмма "Создание и содержание мест захоронения, организация ритуальных услуг на территории города Нижний Тагил до 2020 года"	0505	0360000		1 400,0	1 400,0	538,0	38,4	38,4
Возмещение стоимости гарантированного перечня услуг по погребению	0505	0361002		1 400,0	1 400,0	538,0	38,4	38,4
Иные закупки товаров, работ и услуг для обеспечения государственных (муниципальных) нужд	0505	0361002	240	1 400,0	1 400,0	538,0	38,4	38,4

Муниципальная программа "Развитие градостроительной деятельности городского округа Нижний Тагил до 2020 года"	**0505**	**0500000**		**15 755,9**	**15 755,9**	**10 542,1**	**66,9**	**66,9**
Подпрограмма "Обеспечение реализации муниципальной программы "Обеспечение реализации муниципальной программы "Развитие градостроительной деятельности городского округа Нижний Тагил до 2020 года"	0505	0510000		15 755,9	15 755,9	10 542,1	66,9	66,9
Обеспечение деятельности органов местного самоуправления (центральный аппарат)	0505	0510010		14 608,9	14 608,9	10 008,8	68,5	68,5
Расходы на выплаты персоналу государственных (муниципальных) органов	0505	0510010	120	13 364,0	13 364,0	9 514,4	71,2	71,2
Иные закупки товаров, работ и услуг для обеспечения государственных (муниципальных) нужд	0505	0510010	240	1 239,9	1 239,9	494,4	39,9	39,9
Уплата налогов, сборов и иных платежей	0505	0510010	850	5,0	5,0	0,0	0,0	0,0
Профессиональное развитие кадрового потенциала органов местного самоуправления и обеспечение социальных гарантий муниципальных служащих	0505	0510020		627,0	627,0	29,5	4,7	4,7
Расходы на выплаты персоналу государственных (муниципальных) органов	0505	0510020	120	75,0	75,0	17,6	23,5	23,5
Иные закупки товаров, работ и услуг для обеспечения государственных (муниципальных) нужд	0505	0510020	240	224,0	224,0	11,9	5,3	5,3
Социальные выплаты гражданам, кроме публичных нормативных социальных выплат	0505	0510020	320	328,0	328,0	0,0	0,0	0,0
Оказание услуг (выполнение работ) муниципальными учреждениями	0505	0510030		520,0	520,0	503,7	96,9	96,9
Расходы на выплаты персоналу казенных учреждений	0505	0510030	110	520,0	520,0	503,7	96,9	96,9
Муниципальная программа "Развитие и поддержка жилищного и коммунального хозяйства в многоквартирных домах и муниципальных учреждениях на территории города Нижний Тагил до 2020 года"	**0505**	**1700000**		**194 467,2**	**194 467,2**	**79 833,0**	**41,1**	**41,1**
Подпрограмма "Обеспечение реализации муниципальной программы "Развитие и поддержка жилищного и коммунального хозяйства в многоквартирных домах и муниципальных учреждениях на территории города Нижний Тагил до 2020 года"	0505	1710000		7 758,0	7 758,0	5 063,9	65,3	65,3
Обеспечение деятельности органов местного самоуправления (центральный аппарат)	0505	1710010		7 545,0	7 545,0	5 062,5	67,1	67,1
Расходы на выплаты персоналу государственных (муниципальных) органов	0505	1710010	120	7 400,0	7 400,0	5 012,8	67,7	67,7
Иные закупки товаров, работ и услуг для обеспечения государственных (муниципальных) нужд	0505	1710010	240	140,0	140,0	49,7	35,5	35,5
Уплата налогов, сборов и иных платежей	0505	1710010	850	5,0	5,0	0,0	0,0	0,0
Профессиональное развитие кадрового потенциала органов местного самоуправления и обеспечение социальных гарантий муниципальных служащих	0505	1710020		144,0	144,0	1,4	1,0	1,0
Расходы на выплаты персоналу государственных (муниципальных) органов	0505	1710020	120	26,0	26,0	1,4	5,3	5,3
Иные закупки товаров, работ и услуг для обеспечения государственных (муниципальных) нужд	0505	1710020	240	118,0	118,0	0,0	0,0	0,0
Реализация мероприятий по обеспечению пожарной безопасности, защите населения от чрезвычайных ситуаций	0505	1710040		69,0	69,0	0,0	0,0	0,0
Иные закупки товаров, работ и услуг для обеспечения государственных (муниципальных) нужд	0505	1710040	240	69,0	69,0	0,0	0,0	0,0
Подпрограмма "Обеспечение эксплуатации, обслуживания и ремонта инженерных и технических систем, аварийно-диспетчерского обслуживания зданий и помещений, обеспечение расчетов за предоставленные услуги водо-, тепло-, электроснабжения муниципальных учреждений"	0505	1740000		186 709,2	186 709,2	74 769,1	40,0	40,0
Организация и обеспечение предоставления услуг (выполнение работ) муниципальными учреждениями	0505	1740030		186 709,2	186 709,2	74 769,1	40,0	40,0
Субсидии бюджетным учреждениям	0505	1740030	610	186 709,2	186 709,2	74 769,1	40,0	40,0
Непрограммные направления расходов	**0505**	**7000000**		**7 041,1**	**7 041,1**	**7 041,1**	**100,0**	**100,0**
Расходы на исполнение судебных актов, постановлений (решений) о привлечении к административной ответственности	0505	7000001		43,7	43,7	43,7	100,0	100,0
Иные закупки товаров, работ и услуг для обеспечения государственных (муниципальных) нужд	0505	7000001	240	1,7	1,7	1,7	100,0	100,0
Уплата налогов, сборов и иных платежей	0505	7000001	850	42,0	42,0	42,0	100,0	100,0
Взнос в уставной капитал муниципальных унитарных предприятий	0505	7000003		6 997,4	6 997,4	6 997,4	100,0	100,0
Уплата налогов, сборов и иных платежей	0505	7000003	850	6 997,4	6 997,4	6 997,4	100,0	100,0
ОХРАНА ОКРУЖАЮЩЕЙ СРЕДЫ	**0600**			**4 446,0**	**4 446,0**	**1 193,1**	**26,8**	**26,8**
Охрана объектов растительного и животного мира и среды их обитания	**0603**			**3 135,0**	**3 135,0**	**1 193,1**	**38,1**	**38,1**
Муниципальная программа "Повышение эффективности деятельности органов местного самоуправления города Нижний Тагил до 2020 года"	**0603**	**0100000**		**32,4**	**32,4**	**9,4**	**29,0**	**29,0**
Подпрограмма "Выполнение мероприятий по обеспечению требований законодательства об охране окружающей среды"	0603	0160000		32,4	32,4	9,4	29,0	29,0
Получение специализированной информации о прогнозируемом уровне высокого загрязнения воздуха на территории города Нижний Тагил для реализации плана мероприятий по регулированию выбросов вредных (загрязняющих) веществ в атмосферный воздух в период неблагоприятных метеорологических условий	0603	0161079		32,4	32,4	9,4	29,0	29,0
Иные закупки товаров, работ и услуг для обеспечения государственных (муниципальных) нужд	0603	0161079	240	32,4	32,4	9,4	29,0	29,0
Муниципальная программа "Развитие и содержание объектов городского и коммунального хозяйства города Нижний Тагил до 2020 года"	**0603**	**0300000**		**3 102,6**	**3 102,6**	**1 183,7**	**38,2**	**38,2**
Подпрограмма "Создание комфортных условий для населения города Нижний Тагил, проживающего в домах, не обеспеченных централизованными системами водоснабжения и канализации до 2020 года"	0603	0350000		1 187,1	1 187,1	0,0	0,0	0,0
Обустройство источников нецентрализованного водоснабжения на территории города	0603	0351001		150,0	150,0	0,0	0,0	0,0
Иные закупки товаров, работ и услуг для обеспечения государственных (муниципальных) нужд	0603	0351001	240	150,0	150,0	0,0	0,0	0,0
Обустройство источников нецентрализованного водоснабжения на территории города для соблюдения доли финансирования	0603	0352210		668,7	668,7	0,0	0,0	0,0
Иные закупки товаров, работ и услуг для обеспечения государственных (муниципальных) нужд	0603	0352210	240	668,7	668,7	0,0	0,0	0,0
Охрана окружающей среды и природопользование за счет средств областного бюджета	0603	0354210		368,4	368,4	0,0	0,0	0,0
Иные закупки товаров, работ и услуг для обеспечения государственных (муниципальных) нужд	0603	0354210	240	368,4	368,4	0,0	0,0	0,0
Подпрограмма "Обеспечение экологической безопасности, охрана, защита и воспроизводство городских лесов, городских зеленых насаждений, эксплуатационное содержание гидротехнических сооружений до 2020 года"	0603	0380000		1 915,5	1 915,5	1 183,7	61,8	61,8
Организация сбора, транспортирования, обезвреживания и утилизации ртутьсодержащих отходов; проведение демеркуризационных работ в помещениях (обследование помещений на содержание паров ртути и химическая демеркуризация помещений)	0603	0381001		1 298,5	1 298,5	784,5	60,4	60,4
Субсидии бюджетным учреждениям	0603	0381001	610	1 298,5	1 298,5	784,5	60,4	60,4
Проведение расчетов воздействия на окружающую среду хозяйствующими субъектами. Разработка проектов нормативов выбросов загрязняющих веществ в окружающую среду, проектов нормативов образования отходов производства и потребления и лимитов на их размещение. Произведение расчетов платы за негативное воздействие на окружающую среду. Оформление форм статистической отчетности в области охраны окружающей среды. Оформление паспортов на отходы I-IV класса	0603	0381006		473,9	473,9	283,6	59,8	59,8
Субсидии бюджетным учреждениям	0603	0381006	610	473,9	473,9	283,6	59,8	59,8
Организация и проведение семинаров по вопросам обращения с отходами. Выполнение мероприятий в области экологического просвещения населения. Участие в пропаганде знаний в области охраны окружающей среды	0603	0381007		143,1	143,1	115,6	80,8	80,8
Субсидии бюджетным учреждениям	0603	0381007	610	143,1	143,1	115,6	80,8	80,8
Другие вопросы в области охраны окружающей среды	**0605**			**1 311,0**	**1 311,0**	**0,0**	**0,0**	**0,0**
Муниципальная программа "Развитие и содержание объектов городского и коммунального хозяйства города Нижний Тагил до 2020 года"	**0605**	**0300000**		**1 311,0**	**1 311,0**	**0,0**	**0,0**	**0,0**
Подпрограмма "Создание комфортных условий для населения города Нижний Тагил, проживающего в домах, не обеспеченных централизованными системами водоснабжения и канализации до 2020 года"	0605	0350000		1 311,0	1 311,0	0,0	0,0	0,0
Проведение лабораторного контроля качества воды в источниках нецентрализованного водоснабжения	0605	0351002		1 311,0	1 311,0	0,0	0,0	0,0
Иные закупки товаров, работ и услуг для обеспечения государственных (муниципальных) нужд	0605	0351002	240	1 311,0	1 311,0	0,0	0,0	0,0
ОБРАЗОВАНИЕ	**0700**			**5 272 228,9**	**5 269 349,9**	**3 243 788,8**	**61,5**	**61,6**
Дошкольное образование	**0701**			**2 138 278,1**	**2 210 022,1**	**1 237 697,3**	**57,9**	**56,0**
Муниципальная программа "Развитие системы образования в городе Нижний Тагил до 2020 года"	**0701**	**0600000**		**1 681 141,9**	**1 752 885,9**	**1 176 884,0**	**70,0**	**67,1**
Подпрограмма "Развитие системы дошкольного образования"	0701	0620000		1 604 950,3	1 676 694,3	1 144 227,9	71,3	68,2
Организация и обеспечение получения дошкольного образования, создание условий для присмотра и ухода за детьми, содержания детей в муниципальных дошкольных организациях	0701	0620030		743 369,3	743 369,3	492 666,8	66,3	66,3
Расходы на выплаты персоналу казенных учреждений	0701	0620030	110	34 774,6	34 774,6	22 858,9	65,7	65,7
Иные закупки товаров, работ и услуг для обеспечения государственных (муниципальных) нужд	0701	0620030	240	20 817,6	20 817,6	10 650,3	51,2	51,2
Субсидии бюджетным учреждениям	0701	0620030	610	517 268,9	517 268,9	338 873,1	65,5	65,5
Субсидии автономным учреждениям	0701	0620030	620	170 506,8	170 506,8	120 284,0	70,5	70,5
Уплата налогов, сборов и иных платежей	0701	0620030	850	1,4	1,4	0,6	42,9	42,9
Создание дополнительных мест в муниципальных системах дошкольного образования	0701	0622520		459,0	459,0	459,0	100,0	100,0
Субсидии бюджетным учреждениям	0701	0622520	610	459,0	459,0	459,0	100,0	100,0
Финансовое обеспечение государственных гарантий реализации прав на получение общедоступного и бесплатного дошкольного образования в муниципальных дошкольных образовательных организациях в части финансирования расходов на оплату труда работников дошкольных образовательных организаций	0701	0624511		843 216,0	914 960,0	640 213,9	75,9	70,0
Расходы на выплаты персоналу казенных учреждений	0701	0624511	110	46 578,7	46 923,7	29 435,4	63,2	62,7
Субсидии бюджетным учреждениям	0701	0624511	610	590 915,1	644 387,5	458 057,7	77,5	71,1
Субсидии автономным учреждениям	0701	0624511	620	205 722,2	223 648,8	152 720,8	74,2	68,3
Финансовое обеспечение государственных гарантий реализации прав на получение общедоступного и бесплатного дошкольного образования в муниципальных дошкольных образовательных организациях в части финансирования расходов на приобретение учебников и учебных пособий, средств обучения, игр, игрушек	0701	0624512		17 447,0	17 447,0	10 429,1	59,8	59,8
Иные закупки товаров, работ и услуг для обеспечения государственных (муниципальных) нужд	0701	0624512	240	834,0	834,0	399,8	47,9	47,9
Субсидии бюджетным учреждениям	0701	0624512	610	12 203,7	12 203,7	6 480,0	53,1	53,1
Субсидии автономным учреждениям	0701	0624512	620	4 409,3	4 409,3	3 549,3	80,5	80,5
Создание дополнительных мест в муниципальных системах дошкольного образования за счет средств областного бюджета	0701	0624520		459,0	459,0	459,0	100,0	100,0
Субсидии бюджетным учреждениям	0701	0624520	610	459,0	459,0	459,0	100,0	100,0
Подпрограмма "Развитие системы общего образования"	0701	0630000		25 878,6	25 878,6	17 559,8	67,9	67,9
Организация предоставления общего образования, создание условий для присмотра и ухода за детьми для содержания детей в муниципальных образовательных учреждениях	0701	0630030		11 123,7	11 123,7	7 493,9	67,4	67,4
Расходы на выплаты персоналу казенных учреждений	0701	0630030	110	615,4	615,4	444,3	72,2	72,2
Иные закупки товаров, работ и услуг для обеспечения государственных (муниципальных) нужд	0701	0630030	240	192,0	192,0	62,2	32,4	32,4
Субсидии бюджетным учреждениям	0701	0630030	610	10 316,3	10 316,3	6 987,5	67,7	67,7
Финансовое обеспечение государственных гарантий реализации прав на получение общедоступного и бесплатного дошкольного, начального общего, основного общего, среднего общего образования в муниципальных общеобразовательных организациях и финансовое обеспечение дополнительного образования детей в муниципальных общеобразовательных организациях в части финансирования расходов на оплату труда работников общеобразовательных организаций	0701	0634531		14 687,4	14 687,4	10 026,3	68,3	68,3

Расходы на выплаты персоналу казенных учреждений	0701	0634531	110	505,2	505,2	386,5	76,5	76,5
Субсидии бюджетным учреждениям	0701	0634531	610	14 182,2	14 182,2	9 639,8	68,0	68,0
Финансовое обеспечение государственных гарантий реализации прав на получение общедоступного и бесплатного дошкольного, начального общего, основного общего, среднего общего образования в муниципальных общеобразовательных организациях и финансовое обеспечение дополнительного образования детей в муниципальных общеобразовательных организациях в части финансирования расходов на приобретение учебников и учебных пособий, средств обучения, игр, игрушек	0701	0634532		67,5	67,5	39,5	58,6	58,6
Иные закупки товаров, работ и услуг для обеспечения государственных (муниципальных) нужд	0701	0634532	240	9,1	9,1	0,0	0,0	0,0
Субсидии бюджетным учреждениям	0701	0634532	610	58,4	58,4	39,5	67,7	67,7
Подпрограмма "Укрепление и развитие материально-технической базы муниципальных организаций образования"	0701	0660000		46 392,3	46 392,3	11 906,3	25,7	25,7
Капитальный ремонт, приведение в соответствие с требованиями пожарной безопасности и санитарного законодательства зданий и помещений, в которых размещаются муниципальные образовательные организации	0701	0661001		14 488,2	14 488,2	4 430,1	30,6	30,6
Иные закупки товаров, работ и услуг для обеспечения государственных (муниципальных) нужд	0701	0661001	240	5 033,5	5 033,5	838,8	16,7	16,7
Субсидии бюджетным учреждениям	0701	0661001	610	7 574,7	7 574,7	2 081,3	27,5	27,5
Субсидии автономным учреждениям	0701	0661001	620	1 880,0	1 880,0	1 510,0	80,3	80,3
Организация мероприятий по укреплению материально-технической базы муниципальных дошкольных образовательных учреждений	0701	0661005		17 383,0	17 383,0	6 651,8	38,3	38,3
Иные закупки товаров, работ и услуг для обеспечения государственных (муниципальных) нужд	0701	0661005	240	2 029,5	2 029,5	626,1	30,8	30,8
Субсидии бюджетным учреждениям	0701	0661005	610	14 971,8	14 971,8	5 844,0	39,0	39,0
Субсидии автономным учреждениям	0701	0661005	620	381,7	381,7	181,7	47,6	47,6
Организация мероприятий по укреплению материально-технической базы муниципальных организаций общего образования	0701	0661006		182,9	182,9	182,9	100,0	100,0
Субсидии бюджетным учреждениям	0701	0661006	610	182,9	182,9	182,9	100,0	100,0
Приобретение и (или) замена торгово-технологического, холодильного оборудования, ультрафиолетовых фильтров проточного типа на холодную воду в муниципальных образовательных организациях	0701	0661011		14 338,2	14 338,2	641,5	4,5	4,5
Иные закупки товаров, работ и услуг для обеспечения государственных (муниципальных) нужд	0701	0661011	240	890,0	890,0	0,0	0,0	0,0
Субсидии бюджетным учреждениям	0701	0661011	610	10 048,2	10 048,2	111,5	1,1	1,1
Субсидии автономным учреждениям	0701	0661011	620	3 400,0	3 400,0	530,0	15,6	15,6
Подпрограмма "Создание безопасных условий в муниципальных учреждениях образования"	0701	0680000		3 920,7	3 920,7	3 190,0	81,4	81,4
Реализация мероприятий по обеспечению пожарной безопасности, защите населения от чрезвычайных ситуаций	0701	0680040		3 920,7	3 920,7	3 190,0	81,4	81,4
Иные закупки товаров, работ и услуг для обеспечения государственных (муниципальных) нужд	0701	0680040	240	265,2	265,2	265,2	100,0	100,0
Субсидии бюджетным учреждениям	0701	0680040	610	1 722,6	1 722,6	1 484,2	86,2	86,2
Субсидии автономным учреждениям	0701	0680040	620	1 932,9	1 932,9	1 440,7	74,5	74,5
Муниципальная программа "Реализация основных направлений строительного комплекса в городе Нижний Тагил до 2020 года"	**0701**	**0Б00000**		**427 644,9**	**427 644,9**	**45 943,3**	**10,7**	**10,7**
Подпрограмма "Строительство и реконструкция зданий дошкольных образовательных учреждений"	0701	0Б20000		427 644,9	427 644,9	45 943,3	10,7	10,7
Выполнение работ по благоустройству территории, прилегающей к объекту "МАДОУ "Радость" комбинированного вида детский сад № 34", расположенный по адресу: Свердловская область, г. Нижний Тагил, ул. Московская, 34"	0701	0Б21007		1 161,5	1 161,5	0,0	0,0	0,0
Иные закупки товаров, работ и услуг для обеспечения государственных (муниципальных) нужд	0701	0Б21007	240	1 161,5	1 161,5	0,0	0,0	0,0
Выполнение дополнительных работ по строительству ДОУ по пр. Вагоностроителей, 43а	0701	0Б21009		413,7	413,7	353,4	85,4	85,4
Бюджетные инвестиции	0701	0Б21009	410	413,7	413,7	353,4	85,4	85,4
Строительство детского сада на 270 мест по ул. Удовенко	0701	0Б21010		150,0	150,0	134,8	89,9	89,9
Бюджетные инвестиции	0701	0Б21010	410	150,0	150,0	134,8	89,9	89,9
Выполнение проектно-изыскательских работ по строительству детского сада в районе пересечения ул. Алтайская – Бобкова в Дзержинском районе	0701	0Б21012		15 500,0	15 500,0	0,0	0,0	0,0
Бюджетные инвестиции	0701	0Б21012	410	15 500,0	15 500,0	0,0	0,0	0,0
Выполнение проектно-изыскательских работ по строительству детского сада на 270 мест в жилом районе Муринские пруды	0701	0Б21016		10 000,0	10 000,0	0,0	0,0	0,0
Бюджетные инвестиции	0701	0Б21016	410	10 000,0	10 000,0	0,0	0,0	0,0
Реконструкция детского сада по ул. Карла Маркса, 59	0701	0Б225Б1		66 651,0	66 651,0	5 490,7	8,2	8,2
Бюджетные инвестиции	0701	0Б225Б1	410	66 651,0	66 651,0	5 490,7	8,2	8,2
Строительство детского сада на 270 мест в микрорайоне Свердловский Дзержинского административного района города Нижний Тагил	0701	0Б225Б2		38 427,6	38 427,6	22 117,3	57,6	57,6
Бюджетные инвестиции	0701	0Б225Б2	410	38 427,6	38 427,6	22 117,3	57,6	57,6
Строительство детского сада на 270 мест по ул. Калинина Дзержинского административного района города Нижний Тагил	0701	0Б225Б3		54 368,9	54 368,9	17 847,2	32,8	32,8
Бюджетные инвестиции	0701	0Б225Б3	410	54 368,9	54 368,9	17 847,2	32,8	32,8
Строительство детского сада на 130 мест по ул. Тельмана, 15 Дзержинского административного района города Нижний Тагил	0701	0Б225Б4		19 096,9	19 096,9	0,0	0,0	0,0
Бюджетные инвестиции	0701	0Б225Б4	410	19 096,9	19 096,9	0,0	0,0	0,0
Реконструкция здания МОУ СОШ № 72 под размещение детского сада на 270 мест Тагилстроевского административного района города Нижний Тагил	0701	0Б225Б5		5 500,0	5 500,0	0,0	0,0	0,0
Бюджетные инвестиции	0701	0Б225Б5	410	5 500,0	5 500,0	0,0	0,0	0,0
Реконструкция детского сада по ул. Карла Маркса, 59 за счет средств областного бюджета	0701	0Б245Б1		9 368,0	9 368,0	0,0	0,0	0,0
Бюджетные инвестиции	0701	0Б245Б1	410	9 368,0	9 368,0	0,0	0,0	0,0
Строительство детского сада на 270 мест в микрорайоне Свердловский Дзержинского административного района города Нижний Тагил, за счет средств областного бюджета	0701	0Б245Б2		38 427,6	38 427,6	0,0	0,0	0,0
Бюджетные инвестиции	0701	0Б245Б2	410	38 427,6	38 427,6	0,0	0,0	0,0
Строительство детского сада на 270 мест по ул. Калинина Дзержинского административного района города Нижний Тагил, за счет средств областного бюджета	0701	0Б245Б3		38 448,4	38 448,4	0,0	0,0	0,0
Бюджетные инвестиции	0701	0Б245Б3	410	38 448,4	38 448,4	0,0	0,0	0,0
Строительство детского сада на 130 мест по ул. Тельмана,15 Дзержинского административного района города Нижний Тагил, за счет средств областного бюджета	0701	0Б245Б4		6 500,0	6 500,0	0,0	0,0	0,0
Бюджетные инвестиции	0701	0Б245Б4	410	6 500,0	6 500,0	0,0	0,0	0,0
Реконструкция здания МОУ СОШ № 72 под размещение детского сада на 270 мест Тагилстроевского административного района города Нижний Тагил за счет средств областного бюджета	0701	0Б245Б5		6 724,0	6 724,0	0,0	0,0	0,0
Бюджетные инвестиции	0701	0Б245Б5	410	6 724,0	6 724,0	0,0	0,0	0,0
Строительство и реконструкция зданий дошкольных образовательных организаций за счет межбюджетных трансфертов из федерального бюджета	0701	0Б25059		116 907,3	116 907,3	0,0	0,0	0,0
Бюджетные инвестиции	0701	0Б25059	410	116 907,3	116 907,3	0,0	0,0	0,0
Непрограммные направления расходов	**0701**	**7000000**		**29 491,3**	**29 491,3**	**14 870,0**	**50,4**	**50,4**
Расходы на исполнение судебных актов, постановлений (решений) о привлечении к административной ответственности	0701	7000001		440,0	440,0	230,0	52,3	52,3
Субсидии бюджетным учреждениям	0701	7000001	610	390,0	390,0	180,0	46,2	46,2
Исполнение судебных актов	0701	7000001	830	50,0	50,0	50,0	100,0	100,0
Погашение кредиторской задолженности за счет средств местного бюджета	0701	7000002		775,0	775,0	774,9	100,0	100,0
Иные закупки товаров, работ и услуг для обеспечения государственных (муниципальных) нужд	0701	7000002	240	629,4	629,4	629,3	100,0	100,0
Субсидии бюджетным учреждениям	0701	7000002	610	145,6	145,6	145,6	100,0	100,0
Строительство детского сада по ул. Удовенко (исполнение муниципального контракта 2013 года за счет средств областного бюджета)	0701	70045Б0		20 008,5	20 008,5	5 597,4	28,0	28,0
Бюджетные инвестиции	0701	70045Б0	410	20 008,5	20 008,5	5 597,4	28,0	28,0
Реконструкция здания ДОУ по ул. К. Маркса, 59 (исполнение муниципального контракта 2013 года за счет средств областного бюджета)	0701	70045Б1		8 267,8	8 267,8	8 267,8	100,0	100,0
Бюджетные инвестиции	0701	70045Б1	410	8 267,8	8 267,8	8 267,8	100,0	100,0
Общее образование	**0702**			**2 728 294,9**	**2 653 671,9**	**1 709 734,4**	**62,7**	**64,4**
Муниципальная программа "Развитие системы образования в городе Нижний Тагил до 2020 года"	**0702**	**0600000**		**2 299 045,8**	**2 224 272,8**	**1 457 874,6**	**63,4**	**65,5**
Подпрограмма "Развитие системы общего образования"	0702	0630000		1 977 159,7	1 902 386,7	1 258 205,0	63,6	66,1
Организация предоставления общего образования, создание условий для присмотра и ухода за детьми для содержания детей в муниципальных образовательных учреждениях	0702	0630030		518 141,4	518 141,4	350 215,3	67,6	67,6
Расходы на выплаты персоналу казенных учреждений	0702	0630030	110	11 539,8	11 539,8	7 330,4	63,5	63,5
Иные закупки товаров, работ и услуг для обеспечения государственных (муниципальных) нужд	0702	0630030	240	3 123,4	3 123,4	1 905,9	61,0	61,0
Субсидии бюджетным учреждениям	0702	0630030	610	439 748,3	432 406,4	293 709,4	66,8	67,9
Субсидии автономным учреждениям	0702	0630030	620	63 716,3	71 058,2	47 266,7	74,2	66,5
Уплата налогов, сборов и иных платежей	0702	0630030	850	13,6	13,6	2,8	20,6	20,6
Создание в общеобразовательных организациях условий для инклюзивного образования детей-инвалидов, в том числе создание универсальной безбарьерной среды для беспрепятственного доступа и оснащение общеобразовательных организаций специальным, в том числе учебным, реабилитационным, компьютерным оборудованием и автотранспортом	0702	0631004		5 982,5	5 982,5	110,7	1,9	1,9
Субсидии бюджетным учреждениям	0702	0631004	610	5 982,5	5 982,5	110,7	1,9	1,9
Обеспечение условий для реализации муниципальными образовательными учреждениями программ дополнительного образования и других особых программ	0702	0631007		28 062,7	28 062,7	16 750,3	59,7	59,7
Субсидии бюджетным учреждениям	0702	0631007	610	15 721,8	15 721,8	8 594,9	54,7	54,7
Субсидии автономным учреждениям	0702	0631007	620	12 340,9	12 340,9	8 155,4	66,1	66,1
Финансовое обеспечение государственных гарантий реализации прав на получение общедоступного и бесплатного дошкольного, начального общего, основного общего, среднего общего образования в муниципальных общеобразовательных организациях и финансовое обеспечение дополнительного образования детей в муниципальных общеобразовательных организациях в части финансирования расходов на оплату труда работников общеобразовательных организаций	0702	0634531		1 179 801,6	1 114 037,6	764 744,5	64,8	68,6
Расходы на выплаты персоналу казенных учреждений	0702	0634531	110	26 687,8	19 932,8	12 884,1	48,3	64,6
Субсидии бюджетным учреждениям	0702	0634531	610	999 206,9	945 161,7	646 526,6	64,7	68,4
Субсидии автономным учреждениям	0702	0634531	620	153 906,9	148 943,1	105 333,8	68,4	70,7
Финансовое обеспечение государственных гарантий реализации прав на получение общедоступного и бесплатного дошкольного, начального общего, основного общего, среднего общего образования в муниципальных общеобразовательных организациях и финансовое обеспечение дополнительного образования детей в муниципальных общеобразовательных организациях в части финансирования расходов на приобретение учебников и учебных пособий, средств обучения, игр, игрушек	0702	0634532		60 060,5	60 060,5	42 020,8	70,0	70,0
Иные закупки товаров, работ и услуг для обеспечения государственных (муниципальных) нужд	0702	0634532	240	703,2	703,2	501,5	71,3	71,3
Субсидии бюджетным учреждениям	0702	0634532	610	51 733,8	51 733,8	35 771,0	69,1	69,1
Субсидии автономным учреждениям	0702	0634532	620	7 623,5	7 623,5	5 748,3	75,4	75,4

Осуществление мероприятий по организации питания в муниципальных общеобразовательных организациях	0702	0634540		185 053,0	176 044,0	84 350,1	45,6	47,9
Иные закупки товаров, работ и услуг для обеспечения государственных (муниципальных) нужд	0702	0634540	240	1 414,9	1 414,9	724,7	51,2	51,2
Субсидии бюджетным учреждениям	0702	0634540	610	166 213,8	157 454,8	74 444,3	44,8	47,3
Субсидии автономным учреждениям	0702	0634540	620	17 424,3	17 174,3	9 181,1	52,7	53,5
Обеспечение бесплатного проезда детей-сирот и детей, оставшихся без попечения родителей, обучающихся в муниципальных общеобразовательных организациях, на городском, пригородном, в сельской местности на внутрирайонном транспорте (кроме такси), а также бесплатного проезда один раз в год к месту жительства и обратно к месту учебы	0702	0634550		58,0	58,0	13,3	22,9	22,9
Субсидии автономным учреждениям	0702	0634550	620	58,0	58,0	13,3	22,9	22,9
Подпрограмма "Развитие системы дополнительного образования"	0702	0640000		276 794,6	276 794,6	173 168,2	62,6	62,6
Организация предоставления дополнительного образования детей в муниципальных образовательных учреждениях	0702	0640031		276 794,6	276 794,6	173 168,2	62,6	62,6
Субсидии бюджетным учреждениям	0702	0640031	610	229 581,5	229 581,5	142 174,2	61,9	61,9
Субсидии автономным учреждениям	0702	0640031	620	47 213,1	47 213,1	30 994,0	65,6	65,6
Подпрограмма "Укрепление и развитие материально-технической базы муниципальных организаций образования"	0702	0660000		42 724,1	42 724,1	24 998,3	58,5	58,5
Капитальный ремонт, приведение в соответствие с требованиями пожарной безопасности и санитарного законодательства зданий и помещений, в которых размещаются муниципальные образовательные организации	0702	0661001		23 046,5	23 046,5	16 084,9	69,8	69,8
Иные закупки товаров, работ и услуг для обеспечения государственных (муниципальных) нужд	0702	0661001	240	280,0	280,0	130,0	46,4	46,4
Субсидии бюджетным учреждениям	0702	0661001	610	21 666,5	21 666,5	14 854,9	68,6	68,6
Субсидии автономным учреждениям	0702	0661001	620	1 100,0	1 100,0	1 100,0	100,0	100,0
Разработка проектно-сметной документации для проведения капитальных ремонтов с целью приведения зданий и помещений образовательных муниципальных образовательных организаций в соответствии с требованиями пожарной безопасности и санитарного законодательства	0702	0661002		403,2	403,2	389,0	96,5	96,5
Субсидии бюджетным учреждениям	0702	0661002	610	403,2	403,2	389,0	96,5	96,5
Организация мероприятий по укреплению материально-технической базы муниципальных организаций общего образования	0702	0661006		2 272,4	2 272,4	1 644,3	72,4	72,4
Иные закупки товаров, работ и услуг для обеспечения государственных (муниципальных) нужд	0702	0661006	240	48,7	48,7	14,9	30,5	30,5
Субсидии бюджетным учреждениям	0702	0661006	610	2 193,7	2 193,7	1 599,5	72,9	72,9
Субсидии автономным учреждениям	0702	0661006	620	30,0	30,0	30,0	100,0	100,0
Организация мероприятий по укреплению материально-технической базы муниципальных учреждений дополнительного образования	0702	0661007		1 792,0	1 792,0	552,0	30,8	30,8
Субсидии бюджетным учреждениям	0702	0661007	610	1 777,0	1 777,0	552,0	31,1	31,1
Субсидии автономным учреждениям	0702	0661007	620	15,0	15,0	0,0	0,0	0,0
Приобретение и (или) замена торгово-технологического, холодильного оборудования, ультрафиолетовых фильтров проточного типа на холодную воду в муниципальных образовательных организациях	0702	0661011		150,0	150,0	25,0	16,7	16,7
Субсидии бюджетным учреждениям	0702	0661011	610	150,0	150,0	25,0	16,7	16,7
Капитальный ремонт, приведение в соответствие с требованиями пожарной безопасности и санитарного законодательства зданий и помещений, в которых размещаются муниципальные образовательные организации, для соблюдения доли финансирования	0702	0662570		12 204,0	12 204,0	5 635,4	46,2	46,2
Субсидии бюджетным учреждениям	0702	0662570	610	12 204,0	12 204,0	5 635,4	46,2	46,2
Приобретение и (или) замена автобусов для подвоза обучающихся в муниципальные общеобразовательные организации, оснащение аппаратурой спутниковой навигации ГЛОНАСС, тахографами автобусов для подвоза обучающихся (воспитанников) в муниципальные общеобразовательные организации, за счет средств областного бюджета	0702	0662590		750,0	750,0	0,0	0,0	0,0
Субсидии бюджетным учреждениям	0702	0662590	610	750,0	750,0	0,0	0,0	0,0
Капитальный ремонт, приведение в соответствие с требованиями пожарной безопасности и санитарного законодательства зданий и помещений, в которых размещаются муниципальные образовательные организации, за счет средств областного бюджета	0702	0664570		1 356,0	1 356,0	667,7	49,2	49,2
Субсидии бюджетным учреждениям	0702	0664570	610	1 356,0	1 356,0	667,7	49,2	49,2
Приобретение и (или) замена автобусов для подвоза обучающихся в муниципальные общеобразовательные учреждения, оснащение аппаратурой спутниковой навигации ГЛОНАСС, тахографами автобусов для подвоза обучающихся (воспитанников) в муниципальные общеобразовательные организации, за счет средств областного бюджета	0702	0664590		750,0	750,0	0,0	0,0	0,0
Субсидии бюджетным учреждениям	0702	0664590	610	750,0	750,0	0,0	0,0	0,0
Подпрограмма "Создание безопасных условий в муниципальных учреждениях образования"	0702	0680000		1 908,9	1 908,9	1 136,3	59,5	59,5
Реализация мероприятий по обеспечению пожарной безопасности, защите населения от чрезвычайных ситуаций	0702	0680040		1 908,9	1 908,9	1 136,3	59,5	59,5
Иные закупки товаров, работ и услуг для обеспечения государственных (муниципальных) нужд	0702	0680040	240	203,7	203,7	40,6	19,9	19,9
Субсидии бюджетным учреждениям	0702	0680040	610	1 461,4	1 461,4	874,2	59,8	59,8
Субсидии автономным учреждениям	0702	0680040	620	243,8	243,8	221,5	90,9	90,9
Подпрограмма "Информатизация и виртуализация системы образования"	0702	0690000		458,5	458,5	366,8	80,0	80,0
Мероприятия по информатизации муниципальных образований	0702	0692140		366,8	366,8	366,8	100,0	100,0
Субсидии бюджетным учреждениям	0702	0692140	610	312,8	312,8	312,8	100,0	100,0
Субсидии автономным учреждениям	0702	0692140	620	54,0	54,0	54,0	100,0	100,0
Мероприятия по информатизации муниципальных образований за счет средств областного бюджета	0702	0694140		91,7	91,7	0,0	0,0	0,0
Субсидии бюджетным учреждениям	0702	0694140	610	78,2	78,2	0,0	0,0	0,0
Субсидии автономным учреждениям	0702	0694140	620	13,5	13,5	0,0	0,0	0,0
Муниципальная программа "Развитие культуры в городе Нижний Тагил до 2020 года"	**0702**	**0800000**		**152 029,6**	**152 179,6**	**95 053,9**	**62,5**	**62,5**
Подпрограмма "Развитие образования в сфере культуры и искусства"	0702	0820000		152 029,6	152 179,6	95 053,9	62,5	62,5
Организация предоставления услуг по реализации образовательных программ в муниципальных учреждениях дополнительного образования в области искусств	0702	0820031		150 902,1	150 902,1	94 603,6	62,7	62,7
Субсидии бюджетным учреждениям	0702	0820031	610	150 902,1	150 902,1	94 603,6	62,7	62,7
Проведение ремонтных работ в зданиях и помещениях, в которых размещаются муниципальные учреждения дополнительного образования детей в области искусств, и (или) укрепление материально-технической базы таких организаций (учреждений)	0702	0821003		1 127,5	1 127,5	450,3	39,9	39,9
Субсидии бюджетным учреждениям	0702	0821003	610	1 127,5	1 127,5	450,3	39,9	39,9
Оказание государственной поддержки на конкурсной основе муниципальным учреждениям культуры, находящимся на территориях сельских поселений Свердловской области	0702	0825147		0,0	100,0	0,0		0,0
Субсидии бюджетным учреждениям	0702	0825147	610	0,0	100,0	0,0		0,0
Оказание государственной поддержки на конкурсной основе лучшим работникам муниципальных учреждений культуры, находящихся на территориях сельских поселений Свердловской области	0702	0825148		0,0	50,0	0,0		0,0
Субсидии бюджетным учреждениям	0702	0825148	610	0,0	50,0	0,0		0,0
Муниципальная программа "Реализация основных направлений строительного комплекса в городе Нижний Тагил до 2020 года"	**0702**	**0Б00000**		**28 570,7**	**28 570,7**	**1 086,0**	**3,8**	**3,8**
Подпрограмма "Строительство, реконструкция и ремонт объектов социальной инфраструктуры"	0702	0Б50000		28 570,7	28 570,7	1 086,0	3,8	3,8
Выполнение проектно-изыскательских работ по объекту "Реконструкция МБОУ ДОД Центр детского творчества "Выйский" по ул. Космонавтов, 108, г. Нижний Тагил	0702	0Б51018		1 764,8	1 764,8	1 086,0	61,5	61,5
Бюджетные инвестиции	0702	0Б51018	410	1 764,8	1 764,8	1 086,0	61,5	61,5
Строительство и реконструкция объектов массового спорта на территории общеобразовательных учреждений для соблюдения доли финансирования	0702	0Б52810		14 917,2	14 917,2	0,0	0,0	0,0
Бюджетные инвестиции	0702	0Б52810	410	14 917,2	14 917,2	0,0	0,0	0,0
Строительство и реконструкция объектов муниципальной собственности физической культуры и массового спорта	0702	0Б54810		11 888,7	11 888,7	0,0	0,0	0,0
Бюджетные инвестиции	0702	0Б54810	410	11 888,7	11 888,7	0,0	0,0	0,0
Муниципальная программа "Развитие физической культуры, спорта и молодежной политики в городе Нижний Тагил до 2020 года"	**0702**	**1500000**		**236 837,1**	**236 837,1**	**149 662,2**	**63,2**	**63,2**
Подпрограмма "Развитие физической культуры и спорта в городе Нижний Тагил"	0702	1520000		2 445,5	2 445,5	1 391,9	56,9	56,9
Обеспечение командирования спортсменов, тренеров-преподавателей, педагогов-психологов, представителей команд муниципальных ДЮСШ и СДЮСШОР, спортсменов-ветеранов, спортсменов и тренеров сборных команд города по игровым видам спорта на официальные соревнования областного, всероссийского и международного уровней и мероприятия по подготовке к ним, для соблюдения доли финансирования	0702	1522820		983,2	983,2	873,3	88,8	88,8
Субсидии бюджетным учреждениям	0702	1522820	610	983,2	983,2	873,3	88,8	88,8
Обеспечение командирования спортсменов, тренеров-преподавателей, педагогов-психологов, представителей команд муниципальных ДЮСШ и СДЮСШОР, спортсменов-ветеранов, спортсменов и тренеров сборных команд города по игровым видам спорта на официальные соревнования областного, всероссийского и международного уровней и мероприятия по подготовке к ним	0702	1524820		1 462,3	1 462,3	518,6	35,5	35,5
Субсидии бюджетным учреждениям	0702	1524820	610	1 462,3	1 462,3	518,6	35,5	35,5
Подпрограмма "Развитие образования в сфере физической культуры и спорта в городе Нижний Тагил"	0702	1530000		232 014,5	232 014,5	147 397,8	63,5	63,5
Организация и обеспечение предоставления услуг (выполнение работ) учреждениями дополнительного образования в сфере физической культуры и спорта, в том числе для инвалидов и лиц с ограниченными возможностями здоровья	0702	1530031		227 190,9	227 190,9	143 914,5	63,3	63,3
Субсидии бюджетным учреждениям	0702	1530031	610	200 248,9	200 248,9	126 773,0	63,3	63,3
Субсидии автономным учреждениям	0702	1530031	620	26 942,0	26 942,0	17 141,5	63,6	63,6
Обеспечение мероприятий по развитию материально-технической базы муниципальных организаций дополнительного образования детей детско-юношеских спортивных школ и специализированных детско-юношеских спортивных школ, олимпийского резерва, загородных оздоровительных лагерей, прочих образовательных учреждений	0702	1531006		249,6	249,6	93,3	37,4	37,4
Субсидии бюджетным учреждениям	0702	1531006	610	249,6	249,6	93,3	37,4	37,4
Развитие материально-технической базы муниципальных организаций дополнительного образования детей детско-юношеских спортивных школ и специализированных детско-юношеских спортивных школ олимпийского резерва для соблюдения доли финансирования	0702	1532820		1 824,6	1 824,6	1 333,4	73,1	73,1
Субсидии бюджетным учреждениям	0702	1532820	610	1 704,6	1 704,6	1 213,4	71,2	71,2
Субсидии автономным учреждениям	0702	1532820	620	120,0	120,0	120,0	100,0	100,0
Развитие материально-технической базы муниципальных организаций дополнительного образования детей детско-юношеских спортивных школ и специализированных детско-юношеских спортивных школ олимпийского резерва за счет средств областного бюджета	0702	1534820		2 749,4	2 749,4	2 056,5	74,8	74,8
Субсидии бюджетным учреждениям	0702	1534820	610	2 485,4	2 485,4	1 794,8	72,2	72,2
Субсидии автономным учреждениям	0702	1534820	620	264,0	264,0	261,7	99,1	99,1
Подпрограмма "Развитие инфраструктуры объектов спорта и молодежной политики находящихся в муниципальной собственности города Нижний Тагил"	0702	1540000		2 377,1	2 377,1	872,5	36,7	36,7
Капитальный и текущий ремонт муниципальных учреждений физической культуры, спорта и молодежной политики	0702	1541002		2 377,1	2 377,1	872,5	36,7	36,7
Субсидии бюджетным учреждениям	0702	1541002	610	1 977,1	1 977,1	472,6	23,9	23,9
Субсидии автономным учреждениям	0702	1541002	620	400,0	400,0	399,9	100,0	100,0

Непрограммные направления расходов	**0702**	**7000000**		**11 811,7**	**11 811,7**	**6 057,7**	**51,3**	**51,3**
Расходы на исполнение судебных актов, постановлений (решений) о привлечении к административной ответственности	0702	7000001		112,9	112,9	80,0	70,9	70,9
Субсидии бюджетным учреждениям	0702	7000001	610	110,0	110,0	80,0	72,7	72,7
Уплата налогов, сборов и иных платежей	0702	7000001	850	2,9	2,9	0,0	0,0	0,0
Погашение кредиторской задолженности за счет средств местного бюджета	0702	7000002		2 264,0	2 264,0	2 262,8	99,9	99,9
Иные закупки товаров, работ и услуг для обеспечения государственных (муниципальных) нужд	0702	7000002	240	21,1	21,1	20,0	94,8	94,8
Субсидии бюджетным учреждениям	0702	7000002	610	2 242,9	2 242,9	2 242,8	100,0	100,0
Выполнение строительно-монтажных работ по объекту "Благоустройство территории МБОУ СОШ № 90 по Черноисточинскому шоссе, 60" для соблюдения доли финансирования	0702	7002020		1 845,3	1 845,3	547,6	29,7	29,7
Бюджетные инвестиции	0702	7002020	410	1 845,3	1 845,3	547,6	29,7	29,7
Выполнение строительно-монтажных работ по объекту "Благоустройство территории МБОУ СОШ № 90 по Черноисточинскому шоссе, 60" (исполнение муниципального контракта 2013 года за счет средств областного бюджета)	0702	7004020		7 525,0	7 525,0	3 102,9	41,2	41,2
Бюджетные инвестиции	0702	7004020	410	7 525,0	7 525,0	3 102,9	41,2	41,2
Резервный фонд Правительства Свердловской области	0702	7004070		64,5	64,5	64,5	100,0	100,0
Субсидии бюджетным учреждениям	0702	7004070	610	64,5	64,5	64,5	100,0	100,0
Молодежная политика и оздоровление детей	**0707**			**293 546,7**	**293 546,7**	**221 708,7**	**75,5**	**75,5**
Муниципальная программа "Развитие системы образования в городе Нижний Тагил до 2020 года"	**0707**	**0600000**		**210 125,9**	**210 125,9**	**159 359,7**	**75,8**	**75,8**
Подпрограмма "Развитие отдыха и оздоровления детей"	0707	0650000		189 539,4	189 539,4	150 217,7	79,3	79,3
Обеспечение организации отдыха и оздоровления детей и подростков в городе Нижний Тагил	0707	0650032		75 882,5	75 882,5	47 998,3	63,3	63,3
Субсидии бюджетным учреждениям	0707	0650032	610	75 882,5	75 882,5	47 998,3	63,3	63,3
Проведение мероприятий по организации отдыха и оздоровления детей и подростков	0707	0650070		2 000,0	2 000,0	843,1	42,2	42,2
Субсидии бюджетным учреждениям	0707	0650070	610	2 000,0	1 800,0	643,1	32,2	35,7
Субсидии автономным учреждениям	0707	0650070	620	0,0	200,0	200,0		100,0
Организация отдыха и оздоровления детей и подростков в каникулярное время	0707	0652560		16 159,0	16 159,0	15 808,3	97,8	97,8
Расходы на выплаты персоналу казенных учреждений	0707	0652560	110	7,6	7,6	7,5	99,2	99,2
Субсидии бюджетным учреждениям	0707	0652560	610	16 013,8	16 013,8	15 663,8	97,8	97,8
Субсидии автономным учреждениям	0707	0652560	620	137,6	137,6	137,0	99,6	99,6
Организация отдыха и оздоровления детей и подростков в каникулярное время за счет средств областного бюджета	0707	0654560		95 497,9	95 497,9	85 568,0	89,6	89,6
Расходы на выплаты персоналу казенных учреждений	0707	0654560	110	0,0	29,9	29,9		100,0
Иные закупки товаров, работ и услуг для обеспечения государственных (муниципальных) нужд	0707	0654560	240	168,0	138,1	138,1	82,2	100,0
Субсидии бюджетным учреждениям	0707	0654560	610	93 168,6	93 168,6	83 451,0	89,6	89,6
Субсидии автономным учреждениям	0707	0654560	620	2 161,3	2 161,3	1 949,0	90,2	90,2
Подпрограмма "Укрепление и развитие материально-технической базы муниципальных организаций образования"	0707	0660000		20 482,0	20 482,0	9 047,9	44,2	44,2
Разработка проектно-сметной документации для проведения капитальных ремонтов с целью приведения зданий и сооружений муниципальных загородных оздоровительных организаций в соответствие с требованиями пожарной безопасности и санитарного законодательства	0707	0661004		96,0	96,0	0,0	0,0	0,0
Субсидии бюджетным учреждениям	0707	0661004	610	96,0	96,0	0,0	0,0	0,0
Организация мероприятий по укреплению материально-технической базы муниципальных оздоровительных организаций	0707	0661008		100,0	100,0	0,0	0,0	0,0
Субсидии бюджетным учреждениям	0707	0661008	610	100,0	100,0	0,0	0,0	0,0
Капитальный ремонт, приведение в соответствие с требованиями пожарной безопасности и санитарного законодательства зданий и сооружений муниципальных загородных оздоровительных лагерей, для соблюдения доли финансирования	0707	0662580		10 143,0	10 143,0	4 202,9	41,4	41,4
Субсидии бюджетным учреждениям	0707	0662580	610	10 143,0	10 143,0	4 202,9	41,4	41,4
Капитальный ремонт, приведение в соответствие с требованиями пожарной безопасности и санитарного законодательства зданий и сооружений муниципальных загородных оздоровительных организаций за счет средств областного бюджета	0707	0664580		10 143,0	10 143,0	4 845,0	47,8	47,8
Субсидии бюджетным учреждениям	0707	0664580	610	10 143,0	10 143,0	4 845,0	47,8	47,8
Подпрограмма "Создание безопасных условий в муниципальных учреждениях образования"	0707	0680000		104,5	104,5	94,1	90,0	90,0
Реализация мероприятий по обеспечению пожарной безопасности, защите населения от чрезвычайных ситуаций	0707	0680040		104,5	104,5	94,1	90,0	90,0
Субсидии бюджетным учреждениям	0707	0680040	610	104,5	104,5	94,1	90,0	90,0
Муниципальная программа "Социальная поддержка жителей города Нижний Тагил до 2020 года"	**0707**	**0900000**		**7 038,7**	**7 038,7**	**7 038,6**	**100,0**	**100,0**
Организация отдыха и оздоровления детей и подростков в каникулярное время (проведение мероприятий по подготовке к оздоровительной компании)	0707	0901020		210,7	210,7	210,6	99,9	99,9
Субсидии бюджетным учреждениям	0707	0901020	610	210,7	210,7	210,6	99,9	99,9
Организация летнего отдыха подростков, оказавшихся в трудной жизненной ситуации	0707	0901029		348,0	348,0	348,0	100,0	100,0
Социальные выплаты гражданам, кроме публичных нормативных социальных выплат	0707	0901029	320	348,0	348,0	348,0	100,0	100,0
Организация отдыха и оздоровления детей и подростков в каникулярное время	0707	0902560		1 239,3	1 239,3	1 239,3	100,0	100,0
Субсидии бюджетным учреждениям	0707	0902560	610	1 239,3	1 239,3	1 239,3	100,0	100,0
Организация отдыха и оздоровления детей и подростков в каникулярное время за счет средств областного бюджета	0707	0904560		5 240,7	5 240,7	5 240,7	100,0	100,0
Субсидии бюджетным учреждениям	0707	0904560	610	5 240,7	5 240,7	5 240,7	100,0	100,0
Муниципальная программа "Развитие физической культуры, спорта и молодежной политики в городе Нижний Тагил до 2020 года"	**0707**	**1500000**		**76 382,1**	**76 382,1**	**55 310,5**	**72,4**	**72,4**
Подпрограмма "Развитие образования в сфере физической культуры и спорта в городе Нижний Тагил"	0707	1530000		30 697,5	30 697,5	24 109,6	78,5	78,5
Организация и обеспечение предоставления услуг (выполнение работ) детскими оздоровительными лагерями	0707	1530032		13 957,4	13 957,4	9 187,9	65,8	65,8
Субсидии бюджетным учреждениям	0707	1530032	610	13 957,4	13 957,4	9 187,9	65,8	65,8
Организация отдыха и оздоровления детей и подростков в каникулярное время	0707	1532560		2 990,0	2 990,0	2 974,8	99,5	99,5
Субсидии бюджетным учреждениям	0707	1532560	610	2 810,0	2 810,0	2 794,8	99,5	99,5
Субсидии автономным учреждениям	0707	1532560	620	180,0	180,0	180,0	100,0	100,0
Капитальный ремонт, приведение в соответствие с требованиями пожарной безопасности и санитарного законодательства зданий и сооружений муниципальных загородных оздоровительных лагерей, для соблюдения доли финансирования	0707	1532580		1 062,9	1 062,9	185,0	17,4	17,4
Субсидии бюджетным учреждениям	0707	1532580	610	1 062,9	1 062,9	185,0	17,4	17,4
Организация отдыха и оздоровления детей и подростков в каникулярное время за счет средств областного бюджета	0707	1534560		11 624,3	11 624,3	10 699,0	92,0	92,0
Субсидии бюджетным учреждениям	0707	1534560	610	11 447,8	11 447,8	10 522,5	91,9	91,9
Субсидии автономным учреждениям	0707	1534560	620	176,5	176,5	176,5	100,0	100,0
Капитальный ремонт, приведение в соответствие с требованиями пожарной безопасности и санитарного законодательства зданий и сооружений муниципальных загородных оздоровительных лагерей за счет средств областного бюджета	0707	1534580		1 062,9	1 062,9	1 062,9	100,0	100,0
Субсидии бюджетным учреждениям	0707	1534580	610	1 062,9	1 062,9	1 062,9	100,0	100,0
Подпрограмма "Развитие инфраструктуры объектов спорта и молодежной политики, находящихся в муниципальной собственности города Нижний Тагил"	0707	1540000		2 357,8	2 357,8	1 500,0	63,6	63,6
Капитальный и текущий ремонт муниципальных учреждений физической культуры, спорта и молодежной политики	0707	1541002		2 357,8	2 357,8	1 500,0	63,6	63,6
Субсидии бюджетным учреждениям	0707	1541002	610	2 357,8	2 357,8	1 500,0	63,6	63,6
Подпрограмма "Развитие потенциала молодежи города Нижний Тагил"	0707	1550000		41 576,4	41 576,4	28 414,6	68,3	68,3
Организация и обеспечение предоставления услуг (выполнения работ) учреждениями молодежной политики	0707	1550030		29 209,1	29 209,1	17 134,5	58,7	58,7
Субсидии бюджетным учреждениям	0707	1550030	610	29 209,1	29 209,1	17 134,5	58,7	58,7
Проведение мероприятий по приоритетным направлениям молодежной политики	0707	1551001		3 925,0	3 925,0	2 837,8	72,3	72,3
Иные закупки товаров, работ и услуг для обеспечения государственных (муниципальных) нужд	0707	1551001	240	1 500,0	1 500,0	530,8	35,4	35,4
Субсидии бюджетным учреждениям	0707	1551001	610	2 425,0	2 425,0	2 307,1	95,1	95,1
Реализация проекта: "Трудовое лето"	0707	1551002		7 531,3	7 531,3	7 531,3	100,0	100,0
Субсидии бюджетным учреждениям	0707	1551002	610	7 531,3	7 531,3	7 531,3	100,0	100,0
Организация и проведение конкурса на лучший проект программ молодежных общественных организаций и их реализация (гранты)	0707	1551003		300,0	300,0	300,0	100,0	100,0
Субсидии некоммерческим организациям (за исключением государственных (муниципальных) учреждений)	0707	1551003	630	300,0	300,0	300,0	100,0	100,0
Обеспечение мероприятий по развитию материально-технической базы муниципальных учреждений молодежной политики	0707	1551006		349,0	349,0	349,0	100,0	100,0
Субсидии бюджетным учреждениям	0707	1551006	610	349,0	349,0	349,0	100,0	100,0
Приобретение оборудования, инвентаря, для соблюдения доли финансирования	0707	1552830		26,0	26,0	26,0	100,0	100,0
Субсидии бюджетным учреждениям	0707	1552830	610	26,0	26,0	26,0	100,0	100,0
Проведение мероприятий по приоритетным направлениям молодежной политики, для соблюдения доли финансирования	0707	1552831		113,0	113,0	113,0	100,0	100,0
Субсидии бюджетным учреждениям	0707	1552831	610	113,0	113,0	113,0	100,0	100,0
Обеспечение осуществления мероприятий по приоритетным направлениям работы с молодежью на территории Свердловской области	0707	1554830		123,0	123,0	123,0	100,0	100,0
Субсидии бюджетным учреждениям	0707	1554830	610	123,0	123,0	123,0	100,0	100,0
Подпрограмма "Патриотическое воспитание молодых граждан города Нижний Тагил"	0707	1560000		1 750,4	1 750,4	1 286,3	73,5	73,5
Проведение мероприятий историко-патриотической, героико-патриотической, военно-патриотической направленности по подготовке молодых граждан к военной службе	0707	1561001		833,0	833,0	589,0	70,7	70,7
Субсидии бюджетным учреждениям	0707	1561001	610	833,0	833,0	589,0	70,7	70,7
Организация и проведение 5-ти дневных военно-учебных и оборонно-спортивных сборов для студентов учреждений профессионального образования, для соблюдения доли финансирования	0707	1562840		73,7	73,7	73,3	99,5	99,5
Субсидии бюджетным учреждениям	0707	1562840	610	73,7	73,7	73,3	99,5	99,5
Организация участия курсантов ВПК и ВПО, юнармейских и поисковых отрядов в областных, региональных и федеральных лагерях, сборах, соревнованиях, фестивалях, конкурсах, для соблюдения доли финансирования	0707	1562841		73,7	73,7	73,7	100,0	100,0
Субсидии бюджетным учреждениям	0707	1562841	610	73,7	73,7	73,7	100,0	100,0
Приобретение оборудования, инвентаря, снаряжения, для соблюдения доли финансирования	0707	1562842		318,6	318,6	153,3	48,1	48,1
Субсидии бюджетным учреждениям	0707	1562842	610	318,6	318,6	153,3	48,1	48,1
Обеспечение подготовки молодых граждан к военной службе	0707	1564840		451,4	451,4	397,0	87,9	87,9
Субсидии бюджетным учреждениям	0707	1564840	610	451,4	451,4	397,0	87,9	87,9
Другие вопросы в области образования	**0709**			**112 109,2**	**112 109,2**	**74 648,4**	**66,6**	**66,6**
Муниципальная программа "Развитие системы образования в городе Нижний Тагил до 2020 года"	**0709**	**0600000**		**104 985,0**	**104 985,0**	**69 816,3**	**66,5**	**66,5**
Подпрограмма "Обеспечение реализации муниципальной программы "Развитие системы образования города Нижний Тагил до 2020 года"	0709	0610000		104 195,0	104 195,0	69 727,1	66,9	66,9

Обеспечение деятельности органов местного самоуправления (центральный аппарат)	0709	0610010		16 842,3	16 842,3	11 483,0	68,2	68,2
Расходы на выплаты персоналу государственных (муниципальных) органов	0709	0610010	120	15 973,0	15 973,0	11 034,9	69,1	69,1
Иные закупки товаров, работ и услуг для обеспечения государственных (муниципальных) нужд	0709	0610010	240	869,3	869,3	448,2	51,6	51,6
Обеспечение деятельности учреждений, осуществляющих экономическое, бухгалтерское и правовое сопровождение предоставления услуг в сфере образования	0709	0610030		76 330,4	76 330,4	52 151,8	68,3	68,3
Расходы на выплаты персоналу казенных учреждений	0709	0610030	110	69 617,2	69 617,2	49 433,9	71,0	71,0
Иные закупки товаров, работ и услуг для обеспечения государственных (муниципальных) нужд	0709	0610030	240	6 713,2	6 713,2	2 717,9	40,5	40,5
Организация деятельности учреждений, обеспечивающих предоставление услуг в сфере образования	0709	0610033		7 552,3	7 552,3	4 639,1	61,4	61,4
Субсидии бюджетным учреждениям	0709	0610033	610	7 552,3	7 552,3	4 639,1	61,4	61,4
Организация проведения мероприятий в сфере образования	0709	0611004		3 470,0	3 470,0	1 453,2	41,9	41,9
Иные закупки товаров, работ и услуг для обеспечения государственных (муниципальных) нужд	0709	0611004	240	295,3	295,3	193,6	65,6	65,6
Субсидии бюджетным учреждениям	0709	0611004	610	2 931,9	2 931,9	1 049,2	35,8	35,8
Субсидии автономным учреждениям	0709	0611004	620	242,0	242,0	209,6	86,6	86,6
Уплата налогов, сборов и иных платежей	0709	0611004	850	0,8	0,8	0,8	100,0	100,0
Подпрограмма "Кадры в системе образования"	0709	0670000		790,0	790,0	89,2	11,3	11,3
Профессиональное развитие кадрового потенциала органов местного самоуправления и обеспечение социальных гарантий муниципальных служащих	0709	0670020		790,0	790,0	89,2	11,3	11,3
Иные закупки товаров, работ и услуг для обеспечения государственных (муниципальных) нужд	0709	0670020	240	290,0	290,0	0,0	0,0	0,0
Социальные выплаты гражданам, кроме публичных нормативных социальных выплат	0709	0670020	320	500,0	500,0	89,2	17,8	17,8
Муниципальная программа "Развитие физической культуры, спорта и молодежной политики в городе Нижний Тагил до 2020 года"	**0709**	**1500000**		**7 120,7**	**7 120,7**	**4 828,6**	**67,8**	**67,8**
Подпрограмма "Развитие образования в сфере физической культуры и спорта в городе Нижний Тагил"	0709	1530000		7 120,7	7 120,7	4 828,6	67,8	67,8
Организация и обеспечение предоставления услуг (выполнение работ) прочими образовательными учреждениями	0709	1530033		7 120,7	7 120,7	4 828,6	67,8	67,8
Субсидии бюджетным учреждениям	0709	1530033	610	7 120,7	7 120,7	4 828,6	67,8	67,8
Непрограммные направления расходов	**0709**	**7000000**		**3,5**	**3,5**	**3,5**	**99,8**	**99,8**
Погашение кредиторской задолженности за счет средств местного бюджета	0709	7000002		3,5	3,5	3,5	99,8	99,8
Субсидии бюджетным учреждениям	0709	7000002	610	3,5	3,5	3,5	99,8	99,8
КУЛЬТУРА, КИНЕМАТОГРАФИЯ	**0800**			**472 984,7**	**472 984,7**	**262 728,2**	**55,5**	**55,5**
Культура	**0801**			**465 638,0**	**465 638,0**	**257 900,0**	**55,4**	**55,4**
Муниципальная программа "Развитие культуры в городе Нижний Тагил до 2020 года"	**0801**	**0800000**		**381 483,0**	**381 483,0**	**253 741,1**	**66,5**	**66,5**
Подпрограмма "Развитие культуры и искусства"	0801	0810000		381 483,0	381 483,0	253 741,1	66,5	66,5
Организация деятельности муниципальных музеев, приобретение и хранение музейных предметов и музейных коллекций	0801	0810034		110 841,7	110 841,7	73 702,4	66,5	66,5
Расходы на выплаты персоналу казенных учреждений	0801	0810034	110	84 198,5	84 346,0	57 255,6	68,0	67,9
Иные закупки товаров, работ и услуг для обеспечения государственных (муниципальных) нужд	0801	0810034	240	12 365,2	12 217,7	6 980,8	56,5	57,1
Субсидии бюджетным учреждениям	0801	0810034	610	14 268,5	14 268,5	9 459,0	66,3	66,3
Уплата налогов, сборов и иных платежей	0801	0810034	850	9,5	9,5	7,0	73,7	73,7
Организация библиотечного обслуживания населения, формирование и хранение библиотечных фондов	0801	0810035		65 722,0	65 722,0	43 986,0	66,9	66,9
Субсидии бюджетным учреждениям	0801	0810035	610	65 722,0	65 722,0	43 986,0	66,9	66,9
Организация деятельности учреждений культуры и искусства культурно-досуговой сферы	0801	0810036		87 836,3	87 836,3	58 913,0	67,1	67,1
Субсидии бюджетным учреждениям	0801	0810036	610	87 836,3	87 836,3	58 913,0	67,1	67,1
Организация деятельности муниципальных театров и концертных организаций	0801	0810037		99 582,4	99 582,4	66 596,3	66,9	66,9
Субсидии бюджетным учреждениям	0801	0810037	610	73 625,6	73 625,6	49 479,0	67,2	67,2
Субсидии автономным учреждениям	0801	0810037	620	25 956,8	25 956,8	17 117,2	65,9	65,9
Реализация мероприятий по обеспечению пожарной безопасности, защите населения от чрезвычайных ситуаций	0801	0810040		110,0	110,0	0,0	0,0	0,0
Иные закупки товаров, работ и услуг для обеспечения государственных (муниципальных) нужд	0801	0810040	240	110,0	110,0	0,0	0,0	0,0
Обеспечение мероприятий по укреплению и развитию материально - технической базы, проведение мероприятий по энергосбережению и повышению энергетической эффективности, подготовка ПСД в муниципальных учреждениях культуры	0801	0811005		1 123,5	1 123,5	108,1	9,6	9,6
Субсидии бюджетным учреждениям	0801	0811005	610	1 123,5	1 123,5	108,1	9,6	9,6
Мероприятия в сфере культуры и искусства	0801	0811006		8 616,4	8 616,4	8 376,3	97,2	97,2
Иные закупки товаров, работ и услуг для обеспечения государственных (муниципальных) нужд	0801	0811006	240	20,0	20,0	0,0	0,0	0,0
Субсидии бюджетным учреждениям	0801	0811006	610	2 195,0	2 195,0	2 124,9	96,8	96,8
Субсидии автономным учреждениям	0801	0811006	620	6 401,4	6 401,4	6 251,4	97,7	97,7
Проведение ремонтных работ в зданиях и помещениях, в которых размещаются муниципальные учреждения культуры, приведение в соответствие с требованиями норм пожарной безопасности и санитарного законодательства и (или) оснащение таких учреждений специальным оборудованием, музыкальным оборудованием, инвентарем и музыкальными инструментами	0801	0811007		510,0	510,0	299,9	58,8	58,8
Субсидии бюджетным учреждениям	0801	0811007	610	510,0	510,0	299,9	58,8	58,8
Информатизация муниципальных библиотек, в том числе комплектование книжных фондов (включая приобретение электронных версий книг и приобретение (подписку) периодических изданий), приобретение компьютерного оборудования и лицензионного программного обеспечения, подключение муниципальных библиотек к сети Интернет	0801	0811009		1 280,0	1 280,0	771,2	60,3	60,3
Субсидии бюджетным учреждениям	0801	0811009	610	1 280,0	1 280,0	771,2	60,3	60,3
Реализация мероприятий, направленных на ремонтно - реставрационные работы, разработку проектно-сметной документации объектов монументального искусства	0801	0811017		150,0	150,0	0,0	0,0	0,0
Субсидии бюджетным учреждениям	0801	0811017	610	150,0	150,0	0,0	0,0	0,0
Проведение ремонтных работ в зданиях и помещениях, в которых размещаются муниципальные учреждения культуры, приведение в соответствие с требованиями норм пожарной безопасности и санитарного законодательства и (или) оснащение таких учреждений специальным оборудованием, музыкальным оборудованием, инвентарем и музыкальными инструментами, для соблюдения доли финансирования	0801	0812630		2 475,9	2 475,9	726,2	29,3	29,3
Субсидии бюджетным учреждениям	0801	0812630	610	2 475,9	2 475,9	726,2	29,3	29,3
Информатизация муниципальных библиотек, в том числе комплектование книжных фондов (включая приобретение электронных версий книг и приобретение (подписку) периодических изданий), приобретение компьютерного оборудования и лицензионного программного обеспечения, подключение муниципальных библиотек к сети Интернет, для соблюдения доли финансирования	0801	0812650		70,0	70,0	0,0	0,0	0,0
Субсидии бюджетным учреждениям	0801	0812650	610	70,0	70,0	0,0	0,0	0,0
Проведение ремонтных работ в зданиях и помещениях, в которых размещаются муниципальные учреждения культуры, приведение в соответствие с требованиями норм пожарной безопасности и санитарного законодательства и (или) оснащение таких учреждений специальным оборудованием, музыкальным оборудованием, инвентарем и музыкальными инструментами, за счет средств областного бюджета	0801	0814630		3 094,8	3 094,8	261,6	8,5	8,5
Субсидии бюджетным учреждениям	0801	0814630	610	3 094,8	3 094,8	261,6	8,5	8,5
Информатизация муниципальных библиотек, в том числе комплектование книжных фондов (включая приобретение электронных версий книг и приобретение (подписку) периодических изданий), приобретение компьютерного оборудования и лицензионного программного обеспечения, подключение муниципальных библиотек к сети Интернет, за счет средств областного бюджета	0801	0814650		70,0	70,0	0,0	0,0	0,0
Субсидии бюджетным учреждениям	0801	0814650	610	70,0	70,0	0,0	0,0	0,0
Муниципальная программа "Реализация основных направлений строительного комплекса в городе Нижний Тагил до 2020 года"	**0801**	**0Б00000**		**84 155,0**	**84 155,0**	**4 158,9**	**4,9**	**4,9**
Подпрограмма "Строительство, реконструкция и ремонт объектов социальной инфраструктуры"	0801	0Б50000		84 155,0	84 155,0	4 158,9	4,9	4,9
Выполнение проектно-изыскательских работ по объекту "Капитальный ремонт здания МБУК "Нижнетагильский драматический театр имени Д. Н. Мамина-Сибиряка" по пр. Ленина, 33, г. Нижний Тагил	0801	0Б51046		4 208,9	4 208,9	4 158,9	98,8	98,8
Иные закупки товаров, работ и услуг для обеспечения государственных (муниципальных) нужд	0801	0Б51046	240	4 208,9	4 208,9	4 158,9	98,8	98,8
Разработка рабочей документации и выполнение строительно-монтажных работ по объекту: "Реконструкция МБУК Нижнетагильский драматический театр имени Д. Н. Мамина-Сибиряка" по пр. Ленина, 33, г. Нижний Тагил	0801	0Б52680		40 100,0	40 100,0	0,0	0,0	0,0
Бюджетные инвестиции	0801	0Б52680	410	40 100,0	40 100,0	0,0	0,0	0,0
Строительство (реконструкция) зданий для размещения муниципальных учреждений культуры	0801	0Б54680		39 846,1	39 846,1	0,0	0,0	0,0
Бюджетные инвестиции	0801	0Б54680	410	39 846,1	39 846,1	0,0	0,0	0,0
Другие вопросы в области культуры, кинематографии	**0804**			**7 346,7**	**7 346,7**	**4 828,1**	**65,7**	**65,7**
Муниципальная программа "Развитие культуры в городе Нижний Тагил до 2020 года"	**0804**	**0800000**		**7 346,7**	**7 346,7**	**4 828,1**	**65,7**	**65,7**
Подпрограмма "Обеспечение реализации муниципальной программы "Развитие культуры в городе Нижний Тагил до 2020 года" и прочие мероприятия"	0804	0830000		7 346,7	7 346,7	4 828,1	65,7	65,7
Обеспечение деятельности органов местного самоуправления (центральный аппарат)	0804	0830010		7 031,7	7 031,7	4 630,5	65,9	65,9
Расходы на выплаты персоналу государственных (муниципальных) органов	0804	0830010	120	6 712,0	6 712,0	4 430,1	66,0	66,0
Иные закупки товаров, работ и услуг для обеспечения государственных (муниципальных) нужд	0804	0830010	240	317,7	317,7	200,4	63,1	63,1
Уплата налогов, сборов и иных платежей	0804	0830010	850	2,0	2,0	0,0	0,0	0,0
Профессиональное развитие кадрового потенциала органов местного самоуправления и обеспечение социальных гарантий муниципальных служащих	0804	0830020		188,0	188,0	78,7	41,9	41,9
Расходы на выплаты персоналу государственных (муниципальных) органов	0804	0830020	120	7,0	7,0	0,0	0,0	0,0
Иные закупки товаров, работ и услуг для обеспечения государственных (муниципальных) нужд	0804	0830020	240	90,0	90,0	0,0	0,0	0,0
Социальные выплаты гражданам, кроме публичных нормативных социальных выплат	0804	0830020	320	91,0	91,0	78,7	86,5	86,5
Организация вручения премии Главы города Нижний Тагил лучшим работникам отрасли культура	0804	0831004		127,0	127,0	119,0	93,7	93,7
Премии и гранты	0804	0831004	350	127,0	127,0	119,0	93,7	93,7
ЗДРАВООХРАНЕНИЕ	**0900**			**20 160,6**	**20 160,6**	**12 836,1**	**63,7**	**63,7**
Санаторно-оздоровительная помощь	**0905**			**20 160,6**	**20 160,6**	**12 836,1**	**63,7**	**63,7**
Муниципальная программа "Социальная поддержка жителей города Нижний Тагил до 2020 года"	**0905**	**0900000**		**20 160,6**	**20 160,6**	**12 836,1**	**63,7**	**63,7**
Оказание услуг (выполнение работ) муниципальными учреждениями	0905	0900030		19 160,6	19 160,6	12 296,1	64,2	64,2
Субсидии бюджетным учреждениям	0905	0900030	610	19 160,6	19 160,6	12 296,1	64,2	64,2
Развитие материально-технической базы муниципальных учреждений	0905	0901028		1 000,0	1 000,0	540,0	54,0	54,0
Субсидии бюджетным учреждениям	0905	0901028	610	1 000,0	1 000,0	540,0	54,0	54,0

СОЦИАЛЬНАЯ ПОЛИТИКА	**1000**			**868 126,0**	**868 126,0**	**578 866,6**	**66,7**	**66,7**
Пенсионное обеспечение	**1001**			**42 578,0**	**42 578,0**	**29 910,1**	**70,2**	**70,2**
Муниципальная программа "Социальная поддержка жителей города Нижний Тагил до 2020 года"	**1001**	**0900000**		**42 578,0**	**42 578,0**	**29 910,1**	**70,2**	**70,2**
Выплата пенсии за выслугу лет гражданам, замещавшим муниципальные должности на постоянной основе и должности муниципальной службы в городе Нижний Тагил	1001	0901001		42 533,8	42 533,8	29 877,7	70,2	70,2
Иные закупки товаров, работ и услуг для обеспечения государственных (муниципальных) нужд	1001	0901001	240	127,8	127,8	64,5	50,4	50,4
Иные выплаты населению	1001	0901001	360	42 406,0	42 406,0	29 813,2	70,3	70,3
Выплата дополнительного ежемесячного материального обеспечения граждан, замещавших должности в органах местного самоуправления города Нижний Тагил	1001	0901002		44,2	44,2	32,5	73,5	73,5
Иные закупки товаров, работ и услуг для обеспечения государственных (муниципальных) нужд	1001	0901002	240	0,2	0,2	0,1	32,9	32,9
Иные выплаты населению	1001	0901002	360	44,0	44,0	32,4	73,6	73,6
Социальное обслуживание населения	**1002**			**3 102,6**	**3 102,6**	**1 979,2**	**63,8**	**63,8**
Муниципальная программа "Социальная поддержка жителей города Нижний Тагил до 2020 года"	**1002**	**0900000**		**3 102,6**	**3 102,6**	**1 979,2**	**63,8**	**63,8**
Оказание услуг (выполнение работ) муниципальными учреждениями	1002	0900030		2 960,6	2 960,6	1 870,4	63,2	63,2
Расходы на выплаты персоналу казенных учреждений	1002	0900030	110	2 369,0	2 369,0	1 544,9	65,2	65,2
Иные закупки товаров, работ и услуг для обеспечения государственных (муниципальных) нужд	1002	0900030	240	591,6	591,6	325,5	55,0	55,0
Реализация мероприятий по обеспечению пожарной безопасности, защите населения от чрезвычайных ситуаций	1002	0900040		142,0	142,0	108,8	76,6	76,6
Иные закупки товаров, работ и услуг для обеспечения государственных (муниципальных) нужд	1002	0900040	240	142,0	142,0	108,8	76,6	76,6
Социальное обеспечение населения	**1003**			**745 487,8**	**745 487,8**	**503 680,9**	**67,6**	**67,6**
Муниципальная программа "Социальная поддержка жителей города Нижний Тагил до 2020 года"	**1003**	**0900000**		**707 605,6**	**707 605,6**	**499 798,5**	**70,6**	**70,6**
Выплата ежемесячного муниципального пособия инвалидам 1-й и 2-й группы, находящимся на программном гемодиализе	1003	0901003		708,2	708,2	502,1	70,9	70,9
Иные закупки товаров, работ и услуг для обеспечения государственных (муниципальных) нужд	1003	0901003	240	2,2	2,2	1,1	50,0	50,0
Публичные нормативные социальные выплаты гражданам	1003	0901003	310	706,0	706,0	501,0	71,0	71,0
Выплаты гражданам, пострадавшим в результате авиакатастрофы на Театральной площади 9 мая 1993 года в городе Нижний Тагил	1003	0901004		888,7	888,7	744,2	83,7	83,7
Иные закупки товаров, работ и услуг для обеспечения государственных (муниципальных) нужд	1003	0901004	240	1,7	1,7	1,3	74,9	74,9
Публичные нормативные социальные выплаты гражданам	1003	0901004	310	550,0	550,0	424,5	77,2	77,2
Иные выплаты населению	1003	0901004	360	337,0	337,0	318,4	94,5	94,5
Ежегодная единовременная выплата членам семей участников ликвидации последствий катастрофы на Чернобыльской АЭС и аварии на ПО "Маяк", а также членам семей отдельных граждан, подвергшихся воздействию радиации вследствие Чернобыльской катастрофы	1003	0901005		80,0	80,0	74,0	92,5	92,5
Публичные нормативные социальные выплаты гражданам	1003	0901005	310	80,0	80,0	74,0	92,5	92,5
Ежегодная единовременная выплата гражданам, воспитывающим детей-инвалидов	1003	0901006		2 320,0	2 320,0	2 135,8	92,1	92,1
Иные закупки товаров, работ и услуг для обеспечения государственных (муниципальных) нужд	1003	0901006	240	20,0	20,0	5,8	28,9	28,9
Публичные нормативные социальные выплаты гражданам	1003	0901006	310	2 300,0	2 300,0	2 130,0	92,6	92,6
Единовременная выплата гражданам, награжденным знаком отличия города Нижний Тагил "За заслуги перед городом Нижний Тагил"	1003	0901007		250,0	250,0	250,0	100,0	100,0
Публичные нормативные социальные выплаты гражданам	1003	0901007	310	250,0	250,0	250,0	100,0	100,0
Предоставление материальной помощи гражданам, проживающим на территории города Нижний Тагил, оказавшимся в трудной (чрезвычайной) жизненной ситуации	1003	0901008		1 000,0	1 000,0	501,4	50,1	50,1
Иные закупки товаров, работ и услуг для обеспечения государственных (муниципальных) нужд	1003	0901008	240	20,0	20,0	3,9	19,6	19,6
Публичные нормативные социальные выплаты гражданам	1003	0901008	310	940,0	940,0	485,0	51,6	51,6
Уплата налогов, сборов и иных платежей	1003	0901008	850	40,0	40,0	12,5	31,3	31,3
Выплата единовременного целевого муниципального пособия при рождении, усыновлении второго и последующих детей семьям, проживающим на территории муниципального образования город Нижний Тагил	1003	0901009		3 009,0	3 009,0	1 999,2	66,4	66,4
Иные закупки товаров, работ и услуг для обеспечения государственных (муниципальных) нужд	1003	0901009	240	9,0	9,0	4,2	46,1	46,1
Публичные нормативные социальные выплаты гражданам	1003	0901009	310	3 000,0	3 000,0	1 995,0	66,5	66,5
Выплаты гражданам, удостоенным звания "Почетный гражданин города Нижний Тагил"	1003	0901010		6 103,1	6 103,1	4 522,5	74,1	74,1
Иные закупки товаров, работ и услуг для обеспечения государственных (муниципальных) нужд	1003	0901010	240	18,0	18,0	9,7	53,7	53,7
Публичные нормативные социальные выплаты гражданам	1003	0901010	310	6 085,1	6 085,1	4 512,9	74,2	74,2
Ежегодная единовременная выплата в связи с празднованием Международного Дня пожилых людей	1003	0901011		2 500,0	2 500,0	1 617,3	64,7	64,7
Иные закупки товаров, работ и услуг для обеспечения государственных (муниципальных) нужд	1003	0901011	240	0,0	1,7	1,7		96,5
Публичные нормативные социальные выплаты гражданам	1003	0901011	310	2 500,0	2 498,3	1 615,6	64,6	64,7
Ежегодная единовременная выплата некоторым категориям граждан Российской Федерации в связи празднованием Дня Победы в Великой Отечественной войне 1941 – 1945 годов	1003	0901012		1 184,0	1 184,0	1 105,4	93,4	93,4
Иные закупки товаров, работ и услуг для обеспечения государственных (муниципальных) нужд	1003	0901012	240	20,0	20,0	7,4	36,8	36,8
Публичные нормативные социальные выплаты гражданам	1003	0901012	310	1 164,0	1 164,0	1 098,0	94,3	94,3
Выплата ежемесячного денежного вознаграждения гражданам, удостоенным звания "Почетный ветеран города Нижний Тагил"	1003	0901013		1 984,0	1 984,0	1 273,0	64,2	64,2
Иные закупки товаров, работ и услуг для обеспечения государственных (муниципальных) нужд	1003	0901013	240	6,0	6,0	3,4	56,4	56,4
Публичные нормативные социальные выплаты гражданам	1003	0901013	310	1 978,0	1 978,0	1 269,6	64,2	64,2
Ежегодная единовременная выплата пенсионерам, имеющим статус персонального пенсионера и получавших ранее персональную пенсию	1003	0901014		264,5	264,5	0,0	0,0	0,0
Публичные нормативные социальные выплаты гражданам	1003	0901014	310	264,5	264,5	0,0	0,0	0,0
Выплата именных премий Главы города Нижний Тагил "За активную жизненную позицию!"	1003	0901015		39,0	39,0	0,0	0,0	0,0
Премии и гранты	1003	0901015	350	39,0	39,0	0,0	0,0	0,0
Выплата компенсации стоимости санаторных путевок (санаторно-курортных путевок, курсовок) работникам бюджетной сферы	1003	0901016		3 000,0	3 000,0	677,7	22,6	22,6
Иные выплаты населению	1003	0901016	360	3 000,0	3 000,0	677,7	22,6	22,6
Выплата муниципального пособия гражданам, воспитывающим детей с патологией зрения, на период обучения в школе-интернате города Верхняя Пышма Свердловской области	1003	0901017		360,0	360,0	249,0	69,2	69,2
Публичные нормативные социальные выплаты гражданам	1003	0901017	310	360,0	360,0	249,0	69,2	69,2
Повышение мотивации медицинских специалистов к осуществлению профессиональной деятельности в государственных учреждениях здравоохранения, расположенных на территории города Нижний Тагил (предоставление грантов в форме субсидий государственным бюджетным учреждениям здравоохранения)	1003	0901018		5 580,0	5 580,0	0,0	0,0	0,0
Субсидии бюджетным учреждениям	1003	0901018	610	5 580,0	5 580,0	0,0	0,0	0,0
Организация и проведение городских социально-значимых мероприятий	1003	0901019		4 177,1	4 177,1	2 529,0	60,5	60,5
Иные закупки товаров, работ и услуг для обеспечения государственных (муниципальных) нужд	1003	0901019	240	4 177,1	4 177,1	2 529,0	60,5	60,5
Осуществление государственного полномочия Свердловской области по предоставлению гражданам субсидий на оплату жилого помещения и коммунальных услуг в соответствии с Законом Свердловской области "О наделении органов местного самоуправления муниципальных образований, расположенных на территории Свердловской области, государственным полномочием Свердловской области по предоставлению гражданам субсидий на оплату жилого помещения и коммунальных услуг"	1003	0904910		76 851,6	76 851,6	47 238,5	61,5	61,5
Иные закупки товаров, работ и услуг для обеспечения государственных (муниципальных) нужд	1003	0904910	240	740,5	740,5	595,3	80,4	80,4
Публичные нормативные социальные выплаты гражданам	1003	0904910	310	76 111,1	76 111,1	46 643,2	61,3	61,3
Осуществление государственного полномочия Свердловской области по предоставлению отдельным категориям граждан компенсаций расходов на оплату жилого помещения и коммунальных услуг в соответствии с Законом Свердловской области "О наделении органов местного самоуправления муниципальных образований, расположенных на территории Свердловской области, государственным полномочием Свердловской области по предоставлению отдельным категориям граждан компенсаций расходов на оплату жилого помещения и коммунальных услуг"	1003	0904920		433 884,4	433 884,4	328 514,2	75,7	75,7
Иные закупки товаров, работ и услуг для обеспечения государственных (муниципальных) нужд	1003	0904920	240	5 908,6	5 908,6	3 549,9	60,1	60,1
Публичные нормативные социальные выплаты гражданам	1003	0904920	310	427 975,8	427 975,8	324 964,3	75,9	75,9
Осуществление государственного полномочия Российской Федерации по предоставлению отдельным категориям граждан компенсаций расходов на оплату жилого помещения и коммунальных услуг в соответствии с Законом Свердловской области "О наделении органов местного самоуправления муниципальных образований, расположенных на территории Свердловской области, государственным полномочием Российской Федерации по предоставлению мер социальной поддержки по оплате жилого помещения и коммунальных услуг"	1003	0905250		163 422,0	163 422,0	105 865,4	64,8	64,8
Иные закупки товаров, работ и услуг для обеспечения государственных (муниципальных) нужд	1003	0905250	240	2 225,5	2 225,5	1 022,8	46,0	46,0
Публичные нормативные социальные выплаты гражданам	1003	0905250	310	161 196,5	161 196,5	104 842,6	65,0	65,0
Муниципальная программа "Развитие физической культуры, спорта и молодежной политики в городе Нижний Тагил до 2020 года"	**1003**	**1500000**		**37 882,2**	**37 882,2**	**3 882,4**	**10,2**	**10,2**
Подпрограмма "Предоставление молодым семьям социальной выплаты на приобретение (строительство) жилья в городе Нижний Тагил"	1003	1570000		31 800,0	31 800,0	0,0	0,0	0,0
Предоставление социальных выплат молодым семьям на приобретение (строительство) жилья	1003	1572930		15 000,0	15 000,0	0,0	0,0	0,0
Социальные выплаты гражданам, кроме публичных нормативных социальных выплат	1003	1572930	320	15 000,0	15 000,0	0,0	0,0	0,0
Предоставление социальных выплат молодым семьям на приобретение (строительство) жилья за счет средств областного бюджета	1003	1574930		16 800,0	16 800,0	0,0	0,0	0,0
Социальные выплаты гражданам, кроме публичных нормативных социальных выплат	1003	1574930	320	16 800,0	16 800,0	0,0	0,0	0,0
Подпрограмма "Предоставление финансовой поддержки молодым семьям, проживающим на территории города Нижний Тагил, на погашение основной суммы долга и процентов по ипотечным жилищным кредитам (займам)" до 2015 года"	1003	1580000		6 082,2	6 082,2	3 882,4	63,8	63,8
Предоставление социальных выплат молодым семьям на погашение основной суммы долга и процентов по ипотечным жилищным кредитам (займам)	1003	1582940		3 000,0	3 000,0	984,1	32,8	32,8
Социальные выплаты гражданам, кроме публичных нормативных социальных выплат	1003	1582940	320	3 000,0	3 000,0	984,1	32,8	32,8
Предоставление социальных выплат молодым семьям на погашение основной суммы долга и процентов по ипотечным жилищным кредитам (займам) за счет средств областного бюджета	1003	1584940		3 082,2	3 082,2	2 898,2	94,0	94,0
Социальные выплаты гражданам, кроме публичных нормативных социальных выплат	1003	1584940	320	3 082,2	3 082,2	2 898,2	94,0	94,0
Другие вопросы в области социальной политики	**1006**			**76 957,6**	**76 957,6**	**43 296,3**	**56,3**	**56,3**
Муниципальная программа "Повышение эффективности деятельности органов местного самоуправления города Нижний Тагил до 2020 года"	**1006**	**0100000**		**4 000,0**	**4 000,0**	**4 000,0**	**100,0**	**100,0**
Подпрограмма "Совершенствование муниципального управления"	1006	0110000		4 000,0	4 000,0	4 000,0	100,0	100,0
Оказание поддержки социально ориентированным некоммерческим организациям	1006	0111006		4 000,0	4 000,0	4 000,0	100,0	100,0
Субсидии некоммерческим организациям (за исключением государственных (муниципальных) учреждений)	1006	0111006	630	4 000,0	4 000,0	4 000,0	100,0	100,0

Муниципальная программа "Социальная поддержка жителей города Нижний Тагил до 2020 года"	**1006**	**0900000**		**72 957,6**	**72 957,6**	**39 296,3**	**53,9**	**53,9**
Обеспечение деятельности органов местного самоуправления (центральный аппарат)	1006	0900010		7 486,1	7 486,1	5 184,6	69,3	69,3
Расходы на выплаты персоналу государственных (муниципальных) органов	1006	0900010	120	7 074,0	7 074,0	4 971,5	70,3	70,3
Иные закупки товаров, работ и услуг для обеспечения государственных (муниципальных) нужд	1006	0900010	240	412,1	412,1	213,1	51,7	51,7
Профессиональное развитие кадрового потенциала органов местного самоуправления и обеспечение социальных гарантий муниципальных служащих	1006	0900020		110,0	110,0	0,0	0,0	0,0
Расходы на выплаты персоналу государственных (муниципальных) органов	1006	0900020	120	5,0	5,0	0,0	0,0	0,0
Иные закупки товаров, работ и услуг для обеспечения государственных (муниципальных) нужд	1006	0900020	240	105,0	105,0	0,0	0,0	0,0
Оказание услуг (выполнение работ) муниципальными учреждениями	1006	0900030		21 247,5	21 247,5	14 617,9	68,8	68,8
Расходы на выплаты персоналу казенных учреждений	1006	0900030	110	18 180,2	18 180,2	13 010,6	71,6	71,6
Иные закупки товаров, работ и услуг для обеспечения государственных (муниципальных) нужд	1006	0900030	240	3 062,3	3 062,3	1 607,3	52,5	52,5
Уплата налогов, сборов и иных платежей	1006	0900030	850	5,0	5,0	0,0	0,0	0,0
Развитие материально-технической базы муниципальных учреждений	1006	0901028		100,0	100,0	0,0	0,0	0,0
Иные закупки товаров, работ и услуг для обеспечения государственных (муниципальных) нужд	1006	0901028	240	100,0	100,0	0,0	0,0	0,0
Осуществление государственного полномочия Свердловской области по предоставлению гражданам субсидий на оплату жилого помещения и коммунальных услуг в соответствии с Законом Свердловской области "О наделении органов местного самоуправления муниципальных образований, расположенных на территории Свердловской области, государственным полномочием Свердловской области по предоставлению гражданам субсидий на оплату жилого помещения и коммунальных услуг"	1006	0904910		7 610,4	7 610,4	5 525,8	72,6	72,6
Расходы на выплаты персоналу казенных учреждений	1006	0904910	110	6 989,3	6 989,3	5 168,3	73,9	73,9
Иные закупки товаров, работ и услуг для обеспечения государственных (муниципальных) нужд	1006	0904910	240	621,1	621,1	357,5	57,6	57,6
Осуществление государственного полномочия Свердловской области по предоставлению отдельным категориям граждан компенсаций расходов на оплату жилого помещения и коммунальных услуг в соответствии с Законом Свердловской области "О наделении органов местного самоуправления муниципальных образований, расположенных на территории Свердловской области, государственным полномочием Свердловской области по предоставлению отдельным категориям граждан компенсаций расходов на оплату жилого помещения и коммунальных услуг"	1006	0904920		36 403,6	36 403,6	13 968,2	38,4	38,4
Расходы на выплаты персоналу казенных учреждений	1006	0904920	110	18 195,8	18 195,8	10 731,6	59,0	59,0
Расходы на выплаты персоналу государственных (муниципальных) органов	1006	0904920	120	2 570,8	2 570,8	1 434,5	55,8	55,8
Иные закупки товаров, работ и услуг для обеспечения государственных (муниципальных) нужд	1006	0904920	240	15 637,0	15 637,0	1 802,0	11,5	11,5
ФИЗИЧЕСКАЯ КУЛЬТУРА И СПОРТ	**1100**			**262 646,3**	**262 646,3**	**127 953,9**	**48,7**	**48,7**
Физическая культура	**1101**			**40 788,4**	**40 788,4**	**24 031,3**	**58,9**	**58,9**
Муниципальная программа "Развитие физической культуры, спорта и молодежной политики в городе Нижний Тагил до 2020 года"	**1101**	**1500000**		**40 788,4**	**40 788,4**	**24 031,3**	**58,9**	**58,9**
Подпрограмма "Развитие физической культуры и спорта в городе Нижний Тагил"	1101	1520000		40 643,4	40 643,4	24 031,3	59,1	59,1
Организация и обеспечение предоставления услуг (выполнение работ) учреждениями физической культуры и спорта	1101	1520030		24 845,8	24 845,8	16 056,2	64,6	64,6
Субсидии бюджетным учреждениям	1101	1520030	610	24 845,8	24 845,8	16 056,2	64,6	64,6
Организация и проведение спортивных мероприятий в сфере физической культуры и спорта	1101	1521001		4 867,9	4 867,9	2 512,6	51,6	51,6
Субсидии бюджетным учреждениям	1101	1521001	610	4 867,9	4 867,9	2 512,6	51,6	51,6
Обеспечение командирования спортсменов, тренеров-преподавателей, педагогов-психологов, представителей команд муниципальных ДЮСШ и СДЮСШОР, спортсменов-ветеранов, спортсменов и тренеров сборных команд города по игровым видам спорта на официальные соревнования областного, всероссийского и международного уровней и мероприятия по подготовке к ним	1101	1521002		3 800,0	3 800,0	2 922,1	76,9	76,9
Субсидии бюджетным учреждениям	1101	1521002	610	3 483,0	3 483,0	2 674,0	76,8	76,8
Субсидии автономным учреждениям	1101	1521002	620	317,0	317,0	248,0	78,2	78,2
Обеспечение мероприятий по развитию материально-технической базы муниципальных спортивно-оздоровительных учреждений	1101	1521003		5 038,7	5 038,7	1 171,4	23,2	23,2
Субсидии бюджетным учреждениям	1101	1521003	610	5 038,7	5 038,7	1 171,4	23,2	23,2
Выплата материальных вознаграждений за высокие достижения в сфере физической культуры и спорта	1101	1521006		1 300,0	1 300,0	767,0	59,0	59,0
Иные выплаты населению	1101	1521006	360	1 300,0	1 300,0	767,0	59,0	59,0
Организация и проведение прочих мероприятий в сфере физической культуры и спорта знаменательных дат и юбилеев	1101	1521007		100,0	100,0	100,0	100,0	100,0
Субсидии некоммерческим организациям (за исключением государственных (муниципальных) учреждений)	1101	1521007	630	100,0	100,0	100,0	100,0	100,0
Создание системы непрерывного образования, включая обучение, подготовку, переподготовку и повышение квалификации руководителей, педагогических работников, специалистов и судей по спорту	1101	1521008		691,0	691,0	502,0	72,6	72,6
Субсидии бюджетным учреждениям	1101	1521008	610	654,7	654,7	474,0	72,4	72,4
Субсидии автономным учреждениям	1101	1521008	620	36,3	36,3	28,0	77,1	77,1
Подпрограмма "Развитие инфраструктуры объектов спорта и молодежной политики находящихся в муниципальной собственности города Нижний Тагил"	1101	1540000		145,0	145,0	0,0	0,0	0,0
Капитальный и текущий ремонт муниципальных учреждений физической культуры, спорта и молодежной политики	1101	1541002		145,0	145,0	0,0	0,0	0,0
Субсидии бюджетным учреждениям	1101	1541002	610	145,0	145,0	0,0	0,0	0,0
Массовый спорт	**1102**			**202 961,8**	**202 961,8**	**90 060,6**	**44,4**	**44,4**
Муниципальная программа "Реализация основных направлений строительного комплекса в городе Нижний Тагил до 2020 года"	**1102**	**0Б00000**		**101 190,0**	**101 190,0**	**50 060,6**	**49,5**	**49,5**
Подпрограмма "Строительство, реконструкция и ремонт объектов социальной инфраструктуры"	1102	0Б50000		101 190,0	101 190,0	50 060,6	49,5	49,5
Строительство физкультурно-оздоровительного комплекса в городе Нижний Тагил для соблюдения доли финансирования	1102	0Б52811		51 190,0	51 190,0	50 060,6	97,8	97,8
Бюджетные инвестиции	1102	0Б52811	410	51 190,0	51 190,0	50 060,6	97,8	97,8
Строительство и реконструкция объектов муниципальной собственности физической культуры и массового спорта	1102	0Б54810		50 000,0	50 000,0	0,0	0,0	0,0
Бюджетные инвестиции	1102	0Б54810	410	50 000,0	50 000,0	0,0	0,0	0,0
Муниципальная программа "Развитие физической культуры, спорта и молодежной политики в городе Нижний Тагил до 2020 года"	**1102**	**1500000**		**101 771,8**	**101 771,8**	**40 000,0**	**39,3**	**39,3**
Подпрограмма "Развитие образования в сфере физической культуры и спорта в городе Нижний Тагил"	1102	1530000		2 606,1	2 606,1	0,0	0,0	0,0
Реализация мероприятий Государственной программы "Доступная среда" на 2011 – 2015 годы для соблюдения доли финансирования	1102	1532027		800,0	800,0	0,0	0,0	0,0
Субсидии бюджетным учреждениям	1102	1532027	610	800,0	800,0	0,0	0,0	0,0
Реализация мероприятий Государственной программы "Доступная среда" на 2011 – 2015 годы	1102	1535027		1 806,1	1 806,1	0,0	0,0	0,0
Субсидии бюджетным учреждениям	1102	1535027	610	1 806,1	1 806,1	0,0	0,0	0,0
Подпрограмма "Развитие инфраструктуры объектов спорта и молодежной политики находящихся в муниципальной собственности города Нижний Тагил"	1102	1540000		99 165,7	99 165,7	40 000,0	40,3	40,3
Строительство спортивно-оздоровительного комплекса по адресу: Свердловская область, город Нижний Тагил, в районе парка Победы в Красногвардейском жилом районе для соблюдения доли финансирования	1102	1542810		79 165,7	79 165,7	20 000,0	25,3	25,3
Субсидии на осуществление капитальных вложений бюджетным и автономным учреждениям, муниципальным унитарным предприятиям	1102	1542810	460	79 165,7	79 165,7	20 000,0	25,3	25,3
Строительство и реконструкция объектов муниципальной собственности физической культуры и массового спорта	1102	1544810		20 000,0	20 000,0	20 000,0	100,0	100,0
Субсидии на осуществление капитальных вложений бюджетным и автономным учреждениям, муниципальным унитарным предприятиям	1102	1544810	460	20 000,0	20 000,0	20 000,0	100,0	100,0
Спорт высших достижений	**1103**			**6 050,0**	**6 050,0**	**5 120,0**	**84,6**	**84,6**
Муниципальная программа "Развитие физической культуры, спорта и молодежной политики в городе Нижний Тагил до 2020 года"	**1103**	**1500000**		**6 050,0**	**6 050,0**	**5 120,0**	**84,6**	**84,6**
Подпрограмма "Развитие физической культуры и спорта в городе Нижний Тагил"	1103	1520000		6 050,0	6 050,0	5 120,0	84,6	84,6
Оказание содействия спортивным клубам по игровым видам спорта, осуществляющим свою деятельность на территории города Нижний Тагил	1103	1521005		6 050,0	6 050,0	5 120,0	84,6	84,6
Субсидии некоммерческим организациям (за исключением государственных (муниципальных) учреждений)	1103	1521005	630	6 050,0	6 050,0	5 120,0	84,6	84,6
Другие вопросы в области физической культуры и спорта	**1105**			**12 846,1**	**12 846,1**	**8 742,0**	**68,1**	**68,1**
Муниципальная программа "Развитие физической культуры, спорта и молодежной политики в городе Нижний Тагил до 2020 года"	**1105**	**1500000**		**12 846,1**	**12 846,1**	**8 742,0**	**68,1**	**68,1**
Подпрограмма "Обеспечение реализации муниципальной программы "Развитие физической культуры, спорта и молодежной политики в городе Нижний Тагил"	1105	1510000		12 846,1	12 846,1	8 742,0	68,1	68,1
Обеспечение деятельности органов местного самоуправления (центральный аппарат)	1105	1510010		12 510,1	12 510,1	8 684,8	69,4	69,4
Расходы на выплаты персоналу государственных (муниципальных) органов	1105	1510010	120	11 727,0	11 727,0	8 207,9	70,0	70,0
Иные закупки товаров, работ и услуг для обеспечения государственных (муниципальных) нужд	1105	1510010	240	778,1	778,1	476,9	61,3	61,3
Уплата налогов, сборов и иных платежей	1105	1510010	850	5,0	5,0	0,0	0,0	0,0
Профессиональное развитие кадрового потенциала органов местного самоуправления и обеспечение социальных гарантий муниципальных служащих	1105	1510020		336,0	336,0	57,2	17,0	17,0
Расходы на выплаты персоналу государственных (муниципальных) органов	1105	1510020	120	118,0	118,0	18,2	15,4	15,4
Иные закупки товаров, работ и услуг для обеспечения государственных (муниципальных) нужд	1105	1510020	240	188,2	188,2	39,0	20,7	20,7
Социальные выплаты гражданам, кроме публичных нормативных социальных выплат	1105	1510020	320	29,8	29,8	0,0	0,0	0,0
СРЕДСТВА МАССОВОЙ ИНФОРМАЦИИ	**1200**			**21 594,5**	**21 594,5**	**15 279,8**	**70,8**	**70,8**
Телевидение и радиовещание	**1201**			**6 012,5**	**6 012,5**	**4 692,0**	**78,0**	**78,0**
Муниципальная программа "Повышение эффективности деятельности органов местного самоуправления города Нижний Тагил до 2020 года"	**1201**	**0100000**		**6 012,5**	**6 012,5**	**4 692,0**	**78,0**	**78,0**
Подпрограмма "Информирование населения о деятельности органов местного самоуправления"	1201	0180000		6 012,5	6 012,5	4 692,0	78,0	78,0
Обеспечение нужд в осуществлении телевизионного вещания по вопросам освещения деятельности органов государственной власти, органов местного самоуправления и социально-значимым вопросам	1201	0181301		6 012,5	6 012,5	4 692,0	78,0	78,0
Субсидии автономным учреждениям	1201	0181301	620	6 012,5	6 012,5	4 692,0	78,0	78,0
Периодическая печать и издательства	**1202**			**15 582,0**	**15 582,0**	**10 587,8**	**67,9**	**67,9**
Муниципальная программа "Повышение эффективности деятельности органов местного самоуправления города Нижний Тагил до 2020 года"	**1202**	**0100000**		**15 582,0**	**15 582,0**	**10 587,8**	**67,9**	**67,9**
Подпрограмма "Информирование населения о деятельности органов местного самоуправления"	1202	0180000		15 582,0	15 582,0	10 587,8	67,9	67,9
Периодические издания, учрежденные органами местного самоуправления	1202	0181302		15 582,0	15 582,0	10 587,8	67,9	67,9
Субсидии автономным учреждениям	1202	0181302	620	15 582,0	15 582,0	10 587,8	67,9	67,9

ОБСЛУЖИВАНИЕ ГОСУДАРСТВЕННОГО И МУНИЦИПАЛЬНОГО ДОЛГА	**1300**			**60 104,9**	**60 104,9**	**43 450,8**	**72,3**	**72,3**
Обслуживание государственного внутреннего и муниципального долга	**1301**			**60 104,9**	**60 104,9**	**43 450,8**	**72,3**	**72,3**
Муниципальная программа "Повышение эффективности деятельности органов местного самоуправления города Нижний Тагил до 2020 года"	**1301**	**0100000**		**60 104,9**	**60 104,9**	**43 450,8**	**72,3**	**72,3**
Подпрограмма "Совершенствование муниципального управления"	1301	0110000		60 104,9	60 104,9	43 450,8	72,3	72,3
Процентные платежи по муниципальному долгу	1301	0111005		60 104,9	60 104,9	43 450,8	72,3	72,3
Обслуживание муниципального долга	1301	0111005	730	60 104,9	60 104,9	43 450,8	72,3	72,3
ИТОГО				**9 610 033,8**	**9 606 303,3**	**5 613 628,1**	**58,4**	**58,4**

ПРИЛОЖЕНИЕ № 4

УТВЕРЖДЕН

постановлением Администрации города от 23.10.2014 № 2250-ПА

Отчет об исполнении источников внутреннего финансирования дефицита бюджета города Нижний Тагил за 9 месяцев 2014 года

Номер строки	Наименование источников финансирования дефицита бюджета	Код бюджетной классификации источников финансирования дефицита бюджета	Утверждено, тыс. рублей	Фактически исполнено, тыс. рублей	Отклонение, тыс. рублей
1.	Источники внутреннего финансирования дефицита бюджета	000 01 00 00 00 00 0000000	681 123,8	315 833,2	– 365 290,6
2.	Кредиты кредитных организаций в валюте Российской Федерации	000 01 02 00 00 00 0000 000	369 854,6	250 000,0	– 119 854,6
3.	Получение кредитов от кредитных организаций бюджетами городских округов в валюте Российской Федерации	000 01 02 00 00 04 0000 710	1 157 671,4	750 000,0	– 407 671,4
4.	Погашение бюджетами городских округов кредитов, полученных от кредитных организаций в валюте Российской Федерации	000 01 02 00 00 04 0000 810	– 787 816,8	– 500 000,0	287 816,8
5.	Бюджетные кредиты от других бюджетов бюджетной системы Российской Федерации	000 01 03 00 00 00 0000 000	– 1 426,4	– 1 426,4	0,0
6.	Получение кредитов от других бюджетов бюджетной системы Российской Федерации бюджетами городских округов в валюте Российской Федерации	000 01 03 01 00 04 0000 710	100 000,0	0,0	– 100 000,0
7.	Погашение кредитов, полученных от других бюджетов бюджетной системы Российской Федерации бюджетами городских округов в валюте Российской Федерации	000 01 03 01 00 04 0000 810	– 101 426,4	– 1 426,4	100 000,0
8.	Изменение остатков средств на счетах по учету средств бюджета	000 01 05 00 00 00 0000 000	288 906,2	– 18 016,7	– 306 922,9
9.	Увеличение прочих остатков денежных средств бюджетов городских округов	000 01 05 02 01 04 0000 510	– 10 210 370,8	– 6 716 280,8	3 494 090,0
10.	Уменьшение прочих остатков денежных средств бюджетов городских округов	000 01 05 02 01 04 0000 610	10 495 546,5	6 698 264,1	– 3 797 282,4
11.	Иные источники внутреннего финансирования дефицитов бюджетов	000 01 06 00 00 00 0000 000	23 789,4	276,3	-23 513,1
12.	Средства от продажи акций и иных форм участия в капитале, находящиеся в собственности городских округов	000 01 06 01 00 04 0000 630	0,0	0,0	0,0
13.	Возврат бюджетных кредитов, предоставленных юридическим лицам из бюджетов городских округов в валюте Российской Федерации	000 01 06 05 01 04 0000 640	23 789,4	276,3	– 23 513,1
14.	Увеличение финансовых активов в собственности городских округов за счет средств организаций, учредителями которых являются городские округа и лицевые счета которым открыты в территориальныхорганах Федерального казначейства или в финансовых органах муниципальных образований в соответствии с законодательством Российской Федерации	000 01 06 10 02 04 0000 550		85 000,0	85 000,0

АДМИНИСТРАЦИЯ ГОРОДА НИЖНИЙ ТАГИЛ

РАСПОРЯЖЕНИЕ

ОТ 15.10.2014 № 215-РА

О мерах по обеспечению выполнения мероприятий, связанных с призывом граждан, не пребывающих в запасе, на военную службу осенью 2014 года

В соответствии с Федеральными законами от 31.05.1996 № 61-ФЗ «Об обороне», от 28.03.1998 № 53-ФЗ «О воинской обязанности и военной службе», постановлением Правительства Российской Федерации от 11.11.2006 № 663 «Об утверждении Положения о призыве на военную службу граждан Российской Федерации», приказом Министра обороны Российской Федерации от 02.10.2007 № 400 «О мерах по реализации постановления Правительства Российской Федерации от 11.11.2006 № 663», в целях обеспечения организации и осуществления призыва граждан, не пребывающих в запасе, на военную службу в период с 1 октября 2014 года по 31 декабря 2014 года, руководствуясь Уставом города Нижний Тагил:

1. Рекомендовать начальнику отдела военного комиссариата Свердловской области по городу Нижний Тагил и Пригородному району А. В. Вострилову:

1) обеспечить выполнение требований приказа Министра обороны Российской Федерации, Министерства внутренних дел Российской Федерации, директора Федеральной миграционной службы Российской Федерации от 10.09.2007 № 366/789/197 «Об утверждении инструкции об организации взаимодействия военных комиссариатов, органов внутренних дел и территориальных органов федеральной миграционной службы в работе по обеспечению исполнения гражданами Российской Федерации воинской обязанности»;

2) провести с членами призывной комиссии и врачами-специалистами занятия по вопросам организации и осуществления призыва граждан, не пребывающих в запасе, на военную службу;

3) еженедельно направлять Главе города информацию о ходе работы призывной комиссии;

4) еженедельно направлять в Межмуниципальное управление МВД России «Нижнетагильское» сведения о гражданах, уклоняющихся от явки на заседания призывной комиссии и от призыва в Вооруженные Силы Российской Федерации, а также направлять соответствующие материалы в прокуратуру по месту жительства указанных граждан для решения вопроса о привлечении их к ответственности в соответствии с законодательством Российской Федерации;

5) обеспечить председателя и членов призывной комиссии нормативными правовыми актами и документацией, необходимой для проведения призыва, оказать им методическую помощь в выполнении мероприятий по призыву.

2. Рекомендовать начальнику Межмуниципального управления МВД России «Нижнетагильское» И. А. Абдулкадырову:

1) обеспечить выполнение требований приказа Министра обороны Российской Федерации, Министерства внутренних дел Российской Федерации, директора Федеральной миграционной службы Российской Федерации от 10.09.2007 № 366/789/197 «Об утверждении инструкции об организации взаимодействия военных комиссариатов, органов внутренних дел и территориальных органов федеральной миграционной службы в работе по обеспечению исполнения гражданами Российской Федерации воинской обязанности»;

2) совместно с отделом военного комиссариата Свердловской области по городу Нижний Тагил и Пригородному району по представленным сведениям организовать работу по розыску лиц, уклоняющихся от призыва на военную службу, и, при наличии законных оснований, задержание граждан, уклоняющихся от призыва на военную службу, доставлять их в отдел военного комиссариата Свердловской области по городу Нижний Тагил и Пригородному району с 8.00 до 16.00 час.;

3) организовать поддержание общественного порядка во время проведения призыва граждан, не пребывающих в запасе, на военную службу согласно приказу Министра обороны Российской Федерации, Министерства внутренних дел Российской Федерации, директора Федеральной миграционной службы Российской Федерации от 10.09.2007 № 366/789/197 «Об утверждении инструкции об организации взаимодействия военных комиссариатов, органов внутренних дел и территориальных органов федеральной миграционной службы в работе по обеспечению исполнения гражданами Российской Федерации воинской обязанности»;

4) своевременно направлять в отдел военного комиссариата Свердловской области по городу Нижний Тагил и Пригородному району сведения о возбуждении или прекращении уголовных дел в отношении граждан, подлежащих призыву на военную службу;

5) обеспечить контроль безопасности дорожного движения при перевозке призывников на областной сборный пункт.

3. Рекомендовать начальнику территориального отдела Министерства здравоохранения Свердловской области по Горнозаводскому управленческому округу в городе Нижний Тагил А. В. Малахову:

1) совместно с руководителями медицинских учреждений и отделом военного комиссариата Свердловской области по городу Нижний Тагил и Пригородному району обеспечить своевременное медицинское обследование (лечение) граждан, подлежащих призыву на военную службу;

2) стационарное медицинское обследование граждан, подлежащих призыву на военную службу, в учреждениях здравоохранения проводить в первоочередном порядке при наличии медицинских показаний у призывников для стационарного обследования и лечения;

3) осуществлять контроль за работой главных врачей учреждений здравоохранения по своевременной замене членов медицинской комиссии при невозможности кого-либо из них принимать участие в работе комиссии.

4. Рекомендовать начальнику отдела Управления федеральной миграционной службы Российской Федерации по Свердловской области в городе Нижний Тагил Г. В. Сорокину обеспечить исполнение требований приказа Министра обороны Российской Федерации, Министерства внутренних дел Российской Федерации, директора Федеральной миграционной службы Российской Федерации от 10.09.2007 № 366/789/197 «Об утверждении инструкции об организации взаимодействия военных комиссариатов, органов внутренних дел и территориальных органов федеральной миграционной службы в работе по обеспечению исполнения гражданами Российской Федерации воинской обязанности».

5. Рекомендовать директору ГКУ «Нижнетагильский ЦЗ» Н. Г. Ветровой по заявке начальника отдела военного комиссариата Свердловской области по городу Нижний Тагил и Пригородному району направлять в отдел на должности технических работников граждан, состоящих на учете в центре занятости.

6. В соответствии с регламентом работы Главы города ежемесячно (первый вторник месяца) проводить совещания с представителями отдела военного комиссариата Свердловской области по городу Нижний Тагил и Пригородному району, силовых структур и надзорных ведомств, на которых рассматривать вопросы призыва граждан, не пребывающих в запасе, на военную службу.

7. Начальнику отдела по работе со средствами массовой информации и информационно-аналитической работе Администрации города Г. И. Кобяк по согласованию с отделом военного комиссариата Свердловской области по городу Нижний Тагил и Пригородному району организовать освещение хода призыва граждан, не пребывающих в запасе, на военную службу в электронных и печатных средствах массовой информации.

8. Опубликовать данное распоряжение в газете «Тагильский рабочий» и разместить на официальном сайте города Нижний Тагил.

9. Контроль за выполнением настоящего распоряжения возложить на начальника отдела по взаимодействию с административными органами Администрации города О. В. Сараева.

Срок контроля – 1 февраля 2015 года.

С. К. НОСОВ,
Глава города.

АДМИНИСТРАЦИЯ ГОРОДА НИЖНИЙ ТАГИЛ

ПОСТАНОВЛЕНИЕ

ОТ 23.10.2014 № 2251-ПА

Об утверждении Административного регламента предоставления муниципальной услуги по продлению срока действия разрешения на право организации розничных рынков

С целью повышения доступности и качества предоставления муниципальной услуги по переоформлению разрешения на право организации розничного рынка на территории города Нижний Тагил, в соответствии с постановлением Администрации города Нижний Тагил от 30.06.2011 № 1315 «О порядке разработки и утверждения административных регламентов исполнения муниципальных функций и административных регламентов предоставления муниципальных услуг, проведения экспертизы административных регламентов предоставления муниципальных услуг» (с изменениями от 02.08.2012 № 1687, от 07.04.2014 № 677-ПА), руководствуясь Уставом города Нижний Тагил,

ПОСТАНОВЛЯЮ:

1. Утвердить Административный регламент предоставления муниципальной услуги по продлению срока действия разрешения на право организации розничных рынков *(Приложение)*.

2. Опубликовать данное постановление в газете «Тагильский рабочий» и разместить на официальном сайте города Нижний Тагил.

С. К. НОСОВ,
Глава города.

ПРИЛОЖЕНИЕ

УТВЕРЖДЕН
постановлением Администрации города от 23.10.2014 № 2251-ПА

АДМИНИСТРАТИВНЫЙ РЕГЛАМЕНТ
предоставления муниципальной услуги по продлению срока действия разрешения на право организации розничных рынков

Раздел 1. ОБЩИЕ ПОЛОЖЕНИЯ

1. Настоящий Административный регламент предоставления муниципальной услуги по продлению срока действия разрешения на право организации розничных рынков (далее - Регламент) устанавливает порядок и стандарт предоставления муниципальной услуги на территории города Нижний Тагил.

2. Предметом регулирования настоящего Регламента являются отношения, возникающие между заявителями, Администрацией города Нижний Тагил и (или) Многофункциональным центром предоставления государственных и муниципальных услуг в связи с предоставлением муниципальной услуги по продлению срока действия разрешения на право организации розничных рынков (далее – муниципальная услуга).

3. Муниципальная услуга предоставляется юридическим лицам, зарегистрированным в установленном законодательством Российской Федерации порядке, которым принадлежат объект или объекты недвижимости, расположенные на территории города Нижний Тагил, в пределах которой организован рынок, а также их уполномоченные представители (далее – заявители).

От имени заявителей заявления о предоставлении муниципальной услуги вправе подавать их представители при предъявлении доверенностей, оформленных в соответствии с гражданским законодательством Российской Федерации (доверенность, заверенная подписью руководителя и печатью организации, или нотариально удостоверенная доверенность).

4. Информацию о предоставлении муниципальной услуги, в том числе о ходе её предоставления, заявитель может получить:

1) в управлении промышленной политики и развития предпринимательства Администрации города Нижний Тагил (далее – управление).

Место нахождения управления:

улица Горошникова, 56, город Нижний Тагил (кабинеты № 502, 504, 505).

Почтовый адрес:

улица Пархоменко, 1а, город Нижний Тагил, Свердловская область, Россия, 622034.

Телефоны: 42-20-00, 42-15-92

Тел/факс: (3435) 42-20-00

E-mail: urpru7@ntagil.org
www.ntagil@org.ru

График работы: с понедельника по четверг – с 8.30 до 12.00 и с 12.48 до 17.30, в пятницу и предпраздничные дни – с 8.30 до 12.00 и с 12.48 до 16.30, суббота и воскресенье – выходные дни.

Специалисты управления предоставляют следующую информацию:

– о нормативных правовых актах, регулирующих предоставление муниципальной услуги;

– о перечне документов, необходимых для получения муниципальной услуги;

– о времени приема и выдачи документов;

– о сроках предоставления муниципальной услуги;

– о порядке обжалования действий (бездействия) и решений, осуществляемых и принимаемых в ходе оказания муниципальной услуги;

– о ходе предоставления муниципальной услуги.

Информация предоставляется устно при обращении лично или по телефону, а также посредством телефонной, факсимильной, почтовой, электронной связи.

2) в филиалах ГБУ «Многофункциональный центр предоставления государственных и муниципальных услуг» (далее – МФЦ):

– в Ленинском районе города Нижний Тагил:

место нахождения: Свердловская область, город Нижний Тагил, улица Космонавтов, 45.

Устная информация по телефонам: (3435) 24-57-40, 24-54-55.

Адрес электронной почты:
mfc_ntagil@mail.ru

– в Дзержинском районе города Нижний Тагил:

место нахождения: Свердловская область, город Нижний Тагил, проспект Вагоностроителей, 64.

Устная информация по телефонам: (3435) 36-02-73, 36-02-74.

Адрес электронной почты:
mfcdzerjinka@mail.ru

Информацию о месте нахождения, телефоне, адресе электронной почты, графике и режиме работы МФЦ можно получить на официальном сайте МФЦ (http://www.mfc66.ru/).

При личном обращении в МФЦ, а также по справочному телефону заявителям предоставляется следующая информация:

– о перечне документов, необходимых для получения муниципальной услуги;

– о сроках предоставления муниципальной услуги;

– о порядке обжалования действий (бездействия) и решений, осуществляемых и принимаемых в ходе оказания муниципальной услуги;

– о ходе предоставления муниципальной услуги (для заявителей, подавших заявление и документы в МФЦ).

5. Информация о порядке предоставления муниципальной услуги, а также текст настоящего Регламента с приложениями, размещается также:

– на информационном стенде в помещении управления;

– в сети Интернет: на официальном сайте города Нижний Тагил (http://www.ntagil.org/), на Едином портале государственных и муниципальных услуг (функций) (http://www.gosuslugi.ru/).

6. В предоставлении муниципальной услуги в рамках межведомственного взаимодействия участвуют следующие федеральные органы исполнительной власти:

– Управление Федеральной налоговой службы по Свердловской области;

– Управление Федеральной службы государственной регистрации, кадастра и картографии по Свердловской области.

Раздел 2. СТАНДАРТ ПРЕДОСТАВЛЕНИЯ МУНИЦИПАЛЬНОЙ УСЛУГИ

7. Муниципальная услуга, предоставление которой регламентируется настоящим Регламентом, именуется «Продление срока действия разрешения на право организации розничных рынков».

8. Муниципальная услуга предоставляется Администрацией города Нижний Тагил.

Место нахождения Администрации города Нижний Тагил: улица Пархоменко, 1А, город Нижний Тагил.

Почтовый адрес: улица Пархоменко, 1А, город Нижний Тагил, Свердловская область, Россия, 622034.

Телефоны: 25-00-10, 41-09-82

Тел/факс: (3435) 42-16-46

E-mail: odo@ntagil.org
www.ntagil.org

График работы: с понедельника по четверг – с 8.30 до 12.00 и с 12.48 до 17.30, в пятницу и предпраздничные дни – с 8.30 до 12.00 и с 12.48 до 16.30, суббота и воскресенье – выходные дни.

9. Функциональное подразделение Администрации города Нижний Тагил, обеспечивающее организацию предоставления муниципальной услуги, – управление промышленной политики и развития предпринимательства Администрации города Нижний Тагил.

Место нахождения и график работы управления указаны в подпункте 1 пункта 4 настоящего Регламента.

10. Результатом предоставления муниципальной услуги является продление срока действия разрешения на право организации розничного рынка.

Форма разрешения на право организации розничного рынка утверждена Правительством Свердловской области.

Заявителям может быть отказано в предоставлении муниципальной услуги при наличии оснований, указанных в пункте 16 настоящего Регламента.

11. Срок предоставления муниципальной услуги не должен превышать 18 календарных дней со дня регистрации заявления, в том числе 15 дней – для принятия решения о продлении срока действия разрешения или об отказе в продлении срока действия разрешения и 3 дня со дня принятия решения о продлении срока действия такого разрешения – для вручения заявителю разрешения на право организации розничного рынка.

В случае подачи заявления в МФЦ срок исчисляется со дня его регистрации в МФЦ.

12. Правовые основания для предоставления муниципальной услуги:

№ п/п	Наименование нормативного правового акта, его реквизиты	Источник опубликования
1	Федеральный закон от 06.10.2003 № 131-ФЗ «Об общих принципах организации местного самоуправления в Российской Федерации»	«Собрание законодательства Российской Федерации» 06.10.2003, № 40
2	Федеральный закон от 30.12.2006 № 271-ФЗ «О розничных рынках и о внесении изменений в Трудовой кодекс Российской Федерации»	«Российская газета» № 1 (4264) от 10.01.2007
3	Федеральный закон от 27.07.2010 № 210-ФЗ «Об организации предоставления государственных и муниципальных услуг»	«Российская газета» № 168 (5247) от 30.07.2010
4	Постановление Правительства Российской Федерации от 10.03.2007 № 148 «Об утверждении Правил выдачи разрешений на право организации розничного рынка»	«Российская газета», № 52, 15.03.2007, «Собрание законодательства Российской Федерации», 19.03.2007, № 12, ст. 1413
5	Закон Свердловской области от 22.05.2007 № 52-ОЗ «Об органах местного самоуправления муниципальных образований, расположенных на территории Свердловской области, осуществляющих выдачу разрешений на право организации розничных рынков»	Собрание законодательства Свердловской области от 11.09.2007 № 6-5 ст. 853)
6	Постановление Правительства Свердловской области от 14.03.2007 № 183-ПП «О нормативных правовых актах, регламентирующих деятельность хозяйствующих субъектов на розничных рынках в Свердловской области»	Собрание законодательства Свердловской области» от 09.07.2007 № 3-1 (2007) ст. 373, от 01.10.2009 № 8-1 (2009) ст. 1039
7	Постановление Правительства Свердловской области от 07.08.2007 № 769-ПП «Об утверждении основных требований к планировке, перепланировке и застройке рынка, реконструкции и модернизации зданий, строений, сооружений и находящихся в них помещений»	Собрание законодательства Свердловской области от 03.10.2007 № 8 ст. 1250, от 26.10.2009 № 9 (2009) ст. 1158
8	Постановление Правительства Свердловской области от 08.05.2009 № 391-ПП «Об утверждении формы разрешения на право организации розничного рынка, формы уведомления о выдаче разрешения (отказе) на право организации розничного рынка»	Собрание законодательства Свердловской области от 31.07.2007 № 5 (2007), ст. 697
9	Постановление Правительства Свердловской области от 21.02.2013 № 199-ПП «Об утверждении плана организации розничных рынков на территории Свердловской области до 2015 года»	Собрание законодательства Свердловской области от 04.04.2013 № 2-2 (2013), ст. 262
10	Постановление Администрации города Нижний Тагил от 30.06.2011 № 1315 «О порядке разработки и утверждения административных регламентов исполнения муниципальных функций и административных регламентов предоставления муниципальных услуг, проведения муниципальных услуг»	Газета «Горный край» от 15.07.2011 № 49

11	Постановление Администрации города Нижний Тагил от 27.03.2014 № 577-ПА «Об утверждении перечней муниципальных (государственных) услуг, функций и работ, предоставляемых (выполняемых) отраслевыми (функциональными) и территориальными органами Администрации города Нижний Тагил и муниципальными учреждениями города»	Не опубликовано
12	Решение Нижнетагильской городской Думы от 24.11.2005 № 80 «Об утверждении Устава города Нижний Тагил» в редакции от 01.08.2006 № 119, от 20.12.2007 № 64, от 02.10.2008 № 45, от 26.03.2009 № 18, от 24.09.2009 № 61, от 22.04.2010 № 13, от 25.11.2010 № 60, от 02.06.2011 № 25, от 02.02.2012 № 4, от 28.06.2012 № 26, от 27.11.2012 № 47, от 30.05.2013 № 25, от 20.12.2013 № 54	Первоначальный текст опубликован в газете «Горный край» от 16.12.2005 № 143

13. При обращении за получением муниципальной услуги заявитель представляет заявление о продлении срока действия разрешения на право организации розничного рынка установленной формы *(Приложение № 1 к настоящему Регламенту),* подписанное лицом, представляющим интересы юридического лица в соответствии с учредительными документами этого юридического лица или доверенностью, и удостоверенное печатью юридического лица, от имени которого подается заявление.

В заявлении должна быть указана информация:

– полное и (в случае если имеется) сокращенное наименования, в том числе фирменное наименование, организационно-правовая форма юридического лица;

– место его нахождения;

– место расположения объекта или объектов недвижимости, где организован рынок;

– государственный регистрационный номер записи о создании юридического лица и данные документа, подтверждающего факт внесения сведений о юридическом лице в единый государственный реестр юридических лиц;

– идентификационный номер налогоплательщика и данные документа о постановке юридического лица на учет в налоговом органе;

– тип рынка;

– информация о ранее выданном разрешении (регистрационный номер разрешения, дата выдачи и срок действия разрешения);

– срок продления действия разрешения.

Для предоставления муниципальной услуги требуются следующие документы:

1) выписка из Единого государственного реестра юридических лиц, включающая сведения о постановке юридического лица на учет в налоговом органе по месту нахождения юридического лица;

2) документ, подтверждающий право на объект или объекты недвижимости, расположенные на территории, в пределах которой предполагается организовать рынок.

Документы, указанные в подпунктах 1-2 пункта 13, запрашиваются управлением в рамках межведомственного взаимодействия в федеральных органах исполнительной власти, если они не были представлены заявителем самостоятельно.

14. Заявление о продлении срока действия разрешения на право организации розничного рынка подаются любым из нижеперечисленных способов:

– на бумажном носителе в управление промышленной политики и развития предпринимательства Администрации города Нижний Тагил, улица Горошникова, 56, кабинет № 502;

– на бумажном носителе в МФЦ;

– в электронной форме в отсканированном виде через Единый портал государственных и муниципальных услуг (функций).

15. Основаниями для отказа в приеме документов, необходимых для предоставления муниципальной услуги, являются:

– предоставление заявителем документов (их копий), имеющих подчистки либо приписки, зачеркнутые слова или иные исправления, исполненные карандашом, с серьезными повреждениями, не позволяющими однозначно понять содержание документов;

– несоответствие заявления требованиям, установленным пунктом 13 настоящего Регламента;

– заявление подано лицом, не уполномоченным совершать такого рода действия.

16. Основаниями для отказа в предоставлении муниципальной услуги являются:

– отсутствие права на объект или объекты недвижимости в пределах территории, на которой организован рынок;

– несоответствие места расположения объекта или объектов недвижимости, принадлежащих заявителю, а также типа рынка Плану организации рынков на территории Свердловской области, утвержденному Постановлением Правительства Свердловской области;

– подача заявления с нарушением требований, установленных пунктом 13 настоящего Регламента.

17. Предоставление муниципальной услуги осуществляется бесплатно.

18. Максимальный срок ожидания в очереди при подаче заявления о продлении разрешения на право организации розничного рынка не должен превышать 15 минут.

При получении результата предоставления муниципальной услуги максимальный срок ожидания в очереди составляет 15 минут.

19. Требования к помещениям, в которых предоставляется муниципальная услуга:

1) места для ожидания в очереди находятся в холле или ином специально приспособленном помещении, оборудуются стульями и (или) кресельными секциями.

2) для обеспечения возможности оформления документов места для приема заявителей оборудуются стульями и столами, оснащаются канцелярскими принадлежностями;

3) места для информирования заявителей оборудуются визуальной, текстовой информацией, размещаемой на информационном стенде, который располагается в местах, обеспечивающих свободный доступ к ним;

4) служебные кабинеты специалистов, участвующих в предоставлении муниципальной услуги, в которых осуществляется прием заявителей, должны быть оборудованы вывесками с указанием номера кабинета, фамилии, имени, отчества и должности специалиста, ведущего прием.

20. Показателями доступности муниципальной услуги являются:

1) транспортная доступность к местам предоставления муниципальной услуги;

2) оборудование территорий, прилегающих к месторасположению мест предоставления муниципальной услуги, местами для парковки автотранспортных средств, в том числе для лиц с ограниченными возможностями здоровья, инвалидов;

3) обеспечение возможности направления заявления о выдаче разрешения на право организации розничного рынка и документов, необходимых для предоставления муниципальной услуги, в электронной форме;

4) возможность получения муниципальной услуги заявителем в МФЦ.

5) размещение полной, достоверной и актуальной информации о муниципальной услуге на официальном сайте города Нижний Тагил, Едином портале государственных и муниципальных услуг (функций), на информационных стендах в местах нахождения органов, предоставляющих муниципальную услугу.

21. Показателями качества предоставления муниципальной услуги являются:

1) соблюдение срока предоставления муниципальной услуги;

2) соблюдение порядка выполнения административных процедур;

3) отсутствие обоснованных жалоб на действия (бездействие) должностных лиц, осуществленные в ходе предоставления муниципальной услуги.

22. Иные требования, учитывающие особенности предоставления муниципальной услуги в МФЦ:

при организации муниципальной услуги в МФЦ, МФЦ осуществляет следующие административные процедуры (действия):

1) информирование заявителей о порядке предоставления муниципальной услуги;

2) прием и регистрация заявления;

3) выдача заявителю результата предоставления муниципальной услуги.

При подаче запроса в МФЦ лицом, ответственным за выполнение административной процедуры, является работник МФЦ.

Заявителям обеспечивается возможность копирования форм заявлений, необходимых для получения муниципальной услуги, размещенных на Едином портале государственных и муниципальных услуг (функций) (www.gosuslugi.ru).

Раздел 3. СОСТАВ, ПОСЛЕДОВАТЕЛЬНОСТЬ И СРОКИ ВЫПОЛНЕНИЯ АДМИНИСТРАТИВНЫХ ПРОЦЕДУР (ДЕЙСТВИЙ), ТРЕБОВАНИЯ К ПОРЯДКУ ИХ ВЫПОЛНЕНИЯ, В ТОМ ЧИСЛЕ ОСОБЕННОСТИ ВЫПОЛНЕНИЯ АДМИНИСТРАТИВНЫХ ПРОЦЕДУР В ЭЛЕКТРОННОЙ ФОРМЕ

23. Предоставление муниципальной услуги включает в себя следующие административные процедуры:

1) информирование и консультирование заявителей по вопросам предоставления муниципальной услуги;

2) прием и регистрация заявления;

3) рассмотрение заявления и принятие решения;

4) извещение заявителя о принятом решении;

5) опубликование информации о принятом решении в официальном издании Администрации города, а также в информационно-телекоммуникационной сети.

24. Информирование и консультирование заявителей по вопросам предоставления муниципальной услуги:

1) Основанием для начала административной процедуры «Информирование и консультирование заявителей по вопросам предоставления муниципальной услуги» является письменное или устное обращение заинтересованного в получении муниципальной услуги лица.

2) Информирование и консультирование по вопросам предоставления муниципальной услуги осуществляется специалистом управления, а также специалистом МФЦ.

3) При ответах на телефонные звонки и обращения заявителей лично специалисты, ответственные за консультирование заявителей по вопросам предоставления муниципальной услуги, подробно и в вежливой (корректной) форме информируют обратившихся по интересующим их вопросам.

При невозможности специалиста, принявшего звонок, самостоятельно ответить на поставленные вопросы, обратившемуся лицу сообщается телефонный номер, по которому можно получить интересующую его информацию.

Устное информирование обратившегося лица осуществляется не более 15 минут.

В случае если для подготовки ответа требуется продолжительное время, специалист, осуществляющий устное информирование, предлагает направить обращение о предоставлении письменной информации по вопросам предоставления муниципальной услуги либо назначает другое удобное для заинтересованного лица время для устного информирования.

4) Письменное информирование по вопросам предоставления муниципальной услуги осуществляется при получении обращения заинтересованного лица о предоставлении письменной информации по вопросам предоставления муниципальной услуги, в том числе в электронном виде.

Ответ на обращение готовится в течение 30 дней со дня регистрации письменного обращения.

Ответ на обращение, поступившее по электронной почте, направляется на электронный адрес заявителя в срок, не превышающий 10 дней с момента поступления обращения.

Специалисты, ответственные за рассмотрение обращения, обеспечивают объективное, всестороннее и своевременное рассмотрение обращения, готовят письменный ответ, в том числе в электронном виде, по существу поставленных вопросов.

В случае если в обращении о предоставлении письменной информации не указаны фамилия заинтересованного лица, направившего обращение, и почтовый адрес, по которому должен быть направлен ответ, ответ на обращение не дается.

5) Результатом административной процедуры «Информирование и консультирование заявителей по вопросам предоставления муниципальной услуги» является разъяснение заявителю порядка получения муниципальной услуги.

25. Прием и регистрация заявления:

1) Основанием для начала административной процедуры «Прием и регистрация заявления» является обращение заявителя в письменной или электронной форме.

2) Прием и регистрация заявления, поступившего в управление промышленной политики и развития предпринимательства Администрации города Нижний Тагил на бумажном носителе, осуществляется делопроизводителем управления.

Делопроизводитель в присутствии заявителя:

– проверяет документы, удостоверяющие личность, полномочия заявителя, полномочия представителя заявителя действовать от его имени (при необходимости), сличает представленные экземпляры подлинников и копий документов;

– при отсутствии оснований для отказа в приеме документов, указанных в пункте 15 настоящего Регламента, принимает заявление и прилагаемые к нему документы;

– заверяет копии представленных документов, сопоставляя их с оригиналами (за исключением нотариально заверенных копий);

– по просьбе заявителя, на его экземпляре запроса ставит отметку о приеме документов;

– регистрирует принятое заявление.

Максимальная продолжительность административной процедуры не должна превышать 15 минут на одно заявление.

3) Прием заявления, поступивших в Администрацию города Нижний Тагил в электронном виде с использованием Единого портала государственных и муниципальных услуг (функций), осуществляется специалистом управления.

Специалист управления распечатывает заявление и комплект документов на бумажном носителе и передает их для регистрации делопроизводителю управления.

Максимальная продолжительность административной процедуры – 1 рабочий день.

4) Прием и регистрация заявления, поступившего в МФЦ, осуществляется специалистом МФЦ.

Специалист МФЦ выполняет процедуры, перечисленные в подпункте 2 пункта 25 настоящего Регламента.

Зарегистрированное заявление через МФЦ передается по ведомости приема-передачи, оформленной передающей стороной в двух экземплярах, в адрес управления промышленной политики и развития предпринимательства Администрации города Нижний Тагил на следующий рабочий день после приема в МФЦ.

5) Результатом административной процедуры «Прием и регистрация заявления» является регистрация заявления либо мотивированный отказ в приеме документов.

26. Рассмотрение заявления и принятие решения:

1) Основанием для начала административной процедуры «Рассмотрение заявления и принятие решения» является поступление прошедшего регистрацию заявления в Администрацию города Нижний Тагил.

2) Поступившие заявление в управление промышленной политики и развития предпринимательства Администрации города в день регистрации передается на рассмотрение начальнику управления, срок рассмотрения – 3 часа.

Заявление, поступившее из МФЦ в управление, передается на рассмотрение начальнику управления промышленной политики и развития предпринимательства, срок рассмотрения – 3 часа.

3) Пакет документов с резолюцией начальника управления промышленной политики и развития предпринимательства Администрации города поступает специалисту отдела по развитию потребительского рынка и услуг управления промышленной политики и развития предпринимательства в соответствии с распределением должностных обязанностей.

Специалист отдела осуществляет следующие административные действия:

– в день поступления заявления проводит проверку правильности заполнения заявления;

– готовит уведомление о приеме заявления к рассмотрению либо уведомление о необходимости устранения нарушений, если поступившее заявление оформлено не в соответствии с требованиями настоящего Регламента, передает уведомление на подпись начальнику управления;

(Окончание на 32-33-й стр.)

– не позднее дня, следующего за днем поступления документов (рабочего), вручает (направляет) заявителю вышеуказанное уведомление;

– в случае поступления заявления в электронном виде, направляет заявителю дополнительно к указанному уведомлению информацию о дате и времени для личного приема заявителя, о перечне документов (оригиналов), необходимых для предоставления муниципальной услуги при личном приеме для проверки их достоверности (в случае направления документов в электронном виде), должность, фамилию, имя, отчество лица, ответственного за оказание муниципальной услуги;

– в случае непредставления заявителем по своему усмотрению документов, указанных в подпунктах 1,2 пункта 13 настоящего Регламента, в течение 2 рабочих дней со дня поступления к нему пакета документов заявителя обеспечивает направление межведомственных запросов (на бумажном носителе или в форме электронного документа);

– с учетом полученных сведений оценивает наличие (отсутствие) права заявителя на предоставление ему муниципальной услуги, срок выполнения административной процедуры – 1 день со дня поступления сведений;

– готовит проект постановления Администрации города Нижний Тагил о продлении (об отказе в продлении) срока действия разрешения на право организации розничного рынка; передает проект на визирование и согласование, срок выполнения административной процедуры – 5 дней.

4) Проект постановления Администрации города Нижний Тагил о продлении (об отказе в продлении) срока действия разрешения на право организации розничного рынка, согласованный в установленном порядке, передается на утверждение Главе города.

Срок выполнения административной процедуры – 2 дня.

5) Результатом административной процедуры «Рассмотрение заявления и принятие решения» является принятие постановления Администрации города Нижний Тагил о продлении (об отказе в продлении) срока действия разрешения на право организации розничного рынка.

27. Извещение заявителя о принятом решении:

1) Основанием для начала административной процедуры «Извещение заявителя о принятом решении» является регистрация в установленном порядке постановления Администрации города Нижний Тагил о продлении (об отказе в продлении) срока действия разрешения на право организации розничного рынка.

2) В день регистрации постановления Администрации города Нижний Тагил о продлении (об отказе в продлении) срока действия разрешения на право организации розничного рынка специалист отдела по развитию потребительского рынка и услуг управления промышленной политики и развития предпринимательства готовит уведомление о принятом решении для заявителя, передает его на подпись начальнику управления.

Форма уведомления утверждается Правительством Свердловской области.

В случае принятия решения о продлении срока действия разрешения также готовит разрешение на право организации розничного рынка, передает его на подпись Главе города Нижний Тагил.

3) Не позднее дня, следующего за днем принятия указанного решения, специалист управления вручает (направляет) заявителю уведомление о принятом решении.

4) Не позднее трех дней со дня принятия решения о продлении срока действия разрешения специалист управления направляет разрешение на право организации розничного рынка заявителю по адресу, указанному в заявлении, либо вручает заявителю лично в управлении.

5) В случае поступления пакета документов о предоставлении муниципальной услуги из МФЦ, уведомление о принятом решении направляется (вручается) заявителю специалистом управления, а разрешение на право организации розничного рынка в течение двух рабочих дней со дня принятия решения направляется специалистом управления в МФЦ.

Специалист МФЦ вручает заявителю разрешение на право организации розничного рынка лично в МФЦ.

6) Результатом выполнения административной процедуры «Извещение заявителя о принятом решении» является вручение заявителю уведомления о принятом решении (о продлении срока действия разрешения на право организации розничного рынка или об отказе в продлении) и разрешения на право организации розничного рынка (в случае принятия решения о продлении срока действия разрешения).

7) Получение результата муниципальной услуги в электронной форме не предусмотрено.

28. Постановление Администрации города Нижний Тагил о продлении (об отказе в продлении) срока действия разрешения на право организации розничного рынка не позднее 15 рабочих дней со дня принятия публикуется в газете «Тагильский рабочий» и размещается на официальном сайте города Нижний Тагил.

29. Последовательность действий при предоставлении муниципальной услуги отражена в блок-схеме предоставления муниципальной услуги, приведенной в Приложении № 2 настоящему Регламенту.

Раздел 4. ФОРМЫ КОНТРОЛЯ ЗА ПРЕДОСТАВЛЕНИЕМ МУНИЦИПАЛЬНОЙ УСЛУГИ

30. В целях эффективности, полноты и качества оказания муниципальной услуги осуществляется контроль за исполнением муниципальной услуги (далее – контроль).

Задачами осуществления контроля являются:

– соблюдение специалистами настоящего Регламента, порядка и сроков осуществления административных действий и процедур;

– предупреждение и пресечение возможных нарушений прав и законных интересов заявителей;

– выявление имеющихся нарушений прав и законных интересов заявителей и устранение таких нарушений;

– совершенствование процесса оказания муниципальной услуги.

31. Контроль за полнотой и качеством предоставления муниципальной услуги включает в себя проведение проверок, выявление и устранение нарушений порядка и сроков предоставления муниципальной услуги, рассмотрение обращений заявителей в ходе предоставления муниципальной услуги, содержащих жалобы на решения, действия (бездействие) специалистов.

32. Формами осуществления контроля являются проверки (плановые и внеплановые) и текущий контроль.

33. Плановые проверки проводятся в соответствии с графиком, утвержденным распоряжением Администрации города Нижний Тагил. Состав лиц, осуществляющих плановую проверку, и лиц, в отношении действий которых будет проведена плановая проверка, устанавливается распоряжением Администрации города Нижний Тагил. Распоряжение доводится до сведения начальника управления промышленной политики и развития предпринимательства Администрации города Нижний Тагил (в случае, если плановая проверка проводится в отношении действий специалиста управления) не менее чем за три рабочих дня до проведения плановой проверки. По результатам проведения плановой проверки составляется акт, который подписывается лицами, осуществляющими проверку и лицом, в отношении действий которого проводится проверка, начальником управления промышленной политики и развития предпринимательства Администрации города Нижний Тагил (в случае, если проверка проводится в отношении действий специалиста управления).

В случае несогласия с актом плановой проверки лиц, в отношении действий которых проведена проверка, составляется акт разногласий.

Результаты плановой проверки доводятся не позднее, чем в пятидневный срок со дня оформления акта проверки, до начальника управления промышленной политики и развития предпринимательства Администрации города Нижний Тагил (в случае, если плановая проверка проводится в отношении действий специалиста управления) и специалиста управления, в отношении которого проведена проверка.

34. Внеплановые проверки проводятся по конкретному обращению граждан.

Заявители вправе направить письменное обращение в адрес Главы города Нижний Тагил с просьбой о проведении проверки соблюдения и исполнения положений настоящего Регламента и иных нормативных правовых актов, устанавливающих требования к предоставлению муниципальной услуги, полноты и качества предоставления муниципальной услуги, в случае нарушений прав и законных интересов заявителей при предоставлении муниципальной услуги.

Основанием для проведения внеплановой проверки является распоряжения Администрации города Нижний Тагил.

Состав лиц, осуществляющих внеплановую проверку, и лиц, в отношении действий (бездействий) которых будет проведена проверка, устанавливаются распоряжением Администрации города Нижний Тагил. Распоряжение доводится до сведения начальника управления промышленной политики и развития предпринимательства Администрации города Нижний Тагил (в случае, если плановая проверка проводится в отношении действий специалиста управления), не менее чем за три рабочих дня до проведения внеплановой проверки. Срок и дата проведения внеплановой проверки устанавливается распоряжением Администрации города Нижний Тагил.

По результатам проведения внеплановой проверки составляется акт, который подписывается лицами, осуществляющими проверку и лицом, в отношении действий (бездействий) которого проводится проверка, начальником управления.

В случае несогласия с актом внеплановой проверки лиц, в отношении действий которых проведена проверка, составляется акт разногласий.

Результаты плановой проверки доводятся не позднее, чем в пятидневный срок со дня оформления акта проверки, до заявителя (по обращению которого проводилась проверка), до начальника управления промышленной политики и развития предпринимательства Администрации города Нижний Тагил (в случае, если плановая проверка проводится в отношении действий специалиста управления) и специалиста управления, в отношении действий (бездействий) которого проведена проверка.

При проверке могут рассматриваться все вопросы, связанные с предоставлением муниципальной услуги (комплексные проверки), или вопросы, связанные с исполнением отдельной административной процедуры.

35. Текущий контроль за надлежащим выполнением специалистом административных процедур в рамках предоставления муниципальной услуги осуществляется начальником отдела по развитию потребительского рынка и услуг управления промышленной политики и развития предпринимательства Администрации города Нижний Тагил.

Текущий контроль за соблюдением работником МФЦ последовательности действий, определенных административными процедурами, осуществляемых специалистами МФЦ в рамках административного регламента, осуществляется руководителем соответствующего структурного подразделения МФЦ, в подчинении которого работает специалист МФЦ.

Специалист, ответственный за предоставление муниципальной услуги, несет персональную ответственность за:

– соблюдение сроков, порядка приёма заявления о предоставлении муниципальной услуги и прилагаемых к нему документов, в том числе направление заявителю результата предоставления (отказа в предоставлении) муниципальной услуги;

– полноту и правильность оформления результата предоставления (отказа в предоставлении) муниципальной услуги;

– соблюдение и исполнение положений настоящего Регламента и иных нормативных правовых актов, устанавливающих требования к предоставлению муниципальной услуги.

36. По результатам проведенных проверок в случае выявления нарушений порядка и сроков предоставления муниципальной услуги осуществляется привлечение виновных лиц к дисциплинарной ответственности в соответствии с действующим законодательством Российской Федерации и муниципальными правовыми актами.

Раздел 5. ДОСУДЕБНЫЙ (ВНЕСУДЕБНЫЙ) ПОРЯДОК ОБЖАЛОВАНИЯ РЕШЕНИЙ И ДЕЙСТВИЙ (БЕЗДЕЙСТВИЯ) ОРГАНА, ПРЕДОСТАВЛЯЮЩЕГО МУНИЦИПАЛЬНУЮ УСЛУГУ, МУНИЦИПАЛЬНЫХ СЛУЖАЩИХ, УЧАСТВУЮЩИХ В ПРЕДОСТАВЛЕНИИ МУНИЦИПАЛЬНОЙ УСЛУГИ

37. Заявители имеют право на обжалование в досудебном порядке действий (бездействий) и решений, принятых (осуществляемых) в ходе предоставления муниципальной услуги.

38. Заявитель, подавший жалобу, несет ответственность в соответствии с законодательством за достоверность сведений, содержащихся в представленной жалобе.

39. Предметом досудебного (внесудебного) обжалования заявителем являются решения и действия (бездействия) должностных лиц, участвующих в предоставлении муниципальной услуги.

40. Заявитель может обратиться с жалобой, в том числе в следующих случаях:

1) нарушение срока регистрации запроса заявителя о предоставлении муниципальной услуги;

2) нарушение срока предоставления муниципальной услуги;

3) требования у заявителя документов, не предусмотренных нормативными правовыми актами Российской Федерации, нормативными правовыми актами Свердловской области, муниципальными правовыми актами для предоставления муниципальной услуги;

4) отказ в приеме документов, предоставление которых предусмотрено нормативными правовыми актами Российской Федерации, нормативными правовыми актами Свердловской области, муниципальными правовыми актами для предоставления муниципальной услуги;

5) отказ в предоставлении муниципальной услуги, если основания отказа не предусмотрены федеральными законами и принятыми в соответствии с ними иными нормативными правовыми актами Российской Федерации, нормативными актами Свердловской области, муниципальными правовыми актами;

6) затребование с заявителя при предоставлении муниципальной услуги платы, не предусмотренной нормативными правовыми актами Российской Федерации, нормативными правовыми актами Свердловской области, муниципальными правовыми актами;

7) отказ органа, предоставляющего муниципальную услугу, должностного лица, предоставляющего муниципальную услугу, в исправлении допущенных опечаток и ошибок в выданных в результате предоставления муниципальной услуги документах либо нарушение установленного срока таких исправлений.

41. Жалоба на действия (бездействия) должностных лиц и принятые ими решения подается Главе города Нижний Тагил.

42. Жалоба подается в письменной форме или в электронном виде.

43. Жалоба может быть направлена по почте в Администрацию города Нижний Тагил, через МФЦ, с использованием информационно-телекоммуникационной сети «Интернет» на электронный адрес управления промышленной политики и развития предпринимательства или Администрации города Нижний Тагил, официального сайта города Нижний Тагил, Единого портала государственных и муниципальных услуг, а также может быть принята при личном приеме заявителя.

44. Жалоба должна содержать:

– наименование органа, предоставляющего муниципальную услугу, должностного лица органа, предоставляющего муниципальную услугу, либо муниципального служащего, решения и действия (бездействие) которого обжалуются;

– фамилию, имя, отчество (последнее-при наличии), сведения о месте жительства заявителя – физического лица либо наименование, сведения о месте нахождения заявителя – юридического лица, а также номер (номера) контактного телефона, адрес (адреса) электронной почты (при наличии) и почтовый адрес, по которым должен быть направлен ответ заявителю;

– сведения об обжалуемых решениях и действиях (бездействии) органа, предоставляющего муниципальную услугу, либо муниципального служащего;

– доводы, на основании которых заявитель не согласен с решением и действием (бездействием) органа, предоставляющего муниципальную услугу, должностного лица органа, предоставляющего муниципальную услугу, либо муниципального служащего. Заявителем могут быть представлены документы (при наличии), подтверждающие доводы заявителя, либо их копии.

45. Обращение (жалоба) заявителя считается разрешенным, если рассмотрены все поставленные в нем вопросы, приняты необходимые меры и даны письменные ответы по существу всех поставленных в обращении (жалобе) вопросов.

46. Ответ на обращение (жалобу) подготавливается и направляется заявителю

в течение пятнадцати рабочих дней со дня ее регистрации, а в случае обжалования отказа органа, предоставляющего муниципальную услугу, должностного лица органа, предоставляющего муниципальную услугу, в приеме документов у заявителя либо в исправлении допущенных опечаток и ошибок или в случае обжалования нарушения установленного срока таких исправлений – в течение пяти рабочих дней со дня ее регистрации.

47. По результатам рассмотрения жалобы орган, предоставляющий муниципальную услугу, принимает одно из следующих решений:

– удовлетворяет жалобу, в том числе в форме отмены принятого решения, исправления допущенных органом, предоставляющим муниципальную услугу, опечаток и ошибок в выданных в результате предоставления муниципальной услуги документах, возврата заявителю денежных средств, взимание которых не предусмотрено нормативными правовыми актами Российской Федерации, нормативными правовыми актами субъектов Российской Федерации, муниципальными правовыми актами, а также в иных формах;

– отказывает в удовлетворении жалобы;

Не позднее дня, следующего за днем принятия решения, заявителю в письменной форме и по желанию заявителя в электронной форме направляется мотивированный ответ о результатах рассмотрения жалобы.

48. В соответствии со статьей 11 Федерального закона от 02.05.2006 № 59-ФЗ «О порядке рассмотрения обращений граждан Российской Федерации» в случае, если:

1) в письменном обращении не указаны фамилия гражданина, направившего обращения, и почтовый адрес, по которому должен быть направлен ответ, ответ на обращение не дается;

2) в письменном обращении содержатся нецензурные либо оскорбительные выражения, угрозы жизни, здоровью и имуществу должностного лица, а также членов его семьи, орган местного самоуправления или должностное лицо вправе оставить обращение без ответа по существу поставленных в нем вопросов и сообщить гражданину, направившему обращение, о недопустимости злоупотребления правом;

3) текст письменного обращения не поддается прочтению, ответ на обращение не дается и оно не подлежит направлению на рассмотрение в орган местного самоуправления или должностному лицу, о чем в течение семи дней со дня регистрации обращения сообщается гражданину, направившему обращение, если его фамилия и почтовый адрес поддаются прочтению;

4) в письменном обращении гражданина содержится вопрос, на который ему неоднократно давались письменные ответы по существу в связи с ранее направляемыми обращениями, и при этом в обращении не приводятся новые доводы или обстоятельства, руководитель органа местного самоуправления, должностное лицо либо уполномоченное на то лицо вправе принять решение о безосновательности очередного обращения и прекращении переписки с гражданином по данному вопросу при условии, что указанное обращение и ранее направляемые обращения направлялись в один и тот же орган местного самоуправления или одному и тому же должностному лицу. О данном решении уведомляется гражданин, направивший обращение;

5) ответ по существу поставленного в обращении вопроса не может быть дан без разглашения сведений, составляющих государственную или иную охраняемую федеральным законом тайну, гражданину, направившему обращение, сообщается о невозможности дать ответ по существу поставленного в нем вопроса в связи с недопустимостью разглашения указанных сведений;

6) в обращении обжалуется судебное решение, в течение семи дней со дня регистрации возвращается гражданину, направившему обращение, с разъяснением порядка обжалования данного судебного решения;

7) причины, по которым ответ по существу поставленных в обращении вопросов не мог быть дан, в последующем были устранены, гражданин вправе вновь направить обращение в соответствующий орган местного самоуправления или соответствующему должностному лицу.

49. В случае установления в ходе или по результатам рассмотрения жалобы признаков состава административного правонарушения или преступления должностное лицо, наделенное полномочиями по рассмотрению жалоб, незамедлительно направляет имеющиеся материалы в органы прокуратуры.

50. Решения и действия (бездействие) Администрации города, отраслевых (функциональных), территориальных органов Администрации города, предоставляющих муниципальные услуги, и их должностных лиц, муниципальных служащих, предоставляющих муниципальные услуги, могут быть обжалованы заявителем в суд. Порядок и сроки такого обжалования установлены законодательством Российской Федерации.

51. Основания для приостановления рассмотрения обращения (жалобы), указанной в настоящем разделе, действующим законодательством Российской Федерации не предусмотрены.

ПРИЛОЖЕНИЕ № 1
к Административному регламенту предоставления муниципальной услуги по продлению срока действия разрешения на право организации розничных рынков

Форма заявления о продлении срока действия разрешения на право организации розничного рынка

ЗАЯВЛЕНИЕ

Прошу продлить срок действия разрешение на право организации розничного рынка

_____
(наименование и тип рынка)

по адресу: _____
(местонахождение рынка)

площадью _____ кв. м. на срок _____

Управляющая компания: _____.
(наименование)

Ранее выданное разрешение: _____

_____
(регистрационный номер разрешения, дата выдачи и срок действия разрешения)

Сведения о заявителе:

Наименование юридического лица (полное и сокращенное (если имеется), в том числе фирменное)	
Юридический адрес	
Местонахождение юридического лица	
Контактный телефон	
Государственный регистрационный номер записи о создании юридического лица и данные документа, подтверждающего факт внесения сведений о юридическом лице в Единый государственный реестр юридических лиц	
Идентификационный номер налогоплательщика и данные документа о постановке юридического лица на учет в налоговом органе	

Приложение: 1. Выписка из Единого государственного реестра юридических лиц или её удостоверенная копия на_____л[1].

2. Удостоверенная копия документа, подтверждающего право на объект или объекты недвижимости, расположенные на территории, в пределах которой организован рынок на_____л[2].

_____ _____ _____
(должность руководителя) *(подпись)* *(инициалы, фамилия)*

М.П.

_____
(дата)

Заявление и документы принял:

_____ _____ _____
(наименование должности) *(подпись)* *(инициалы, фамилия)*

_____
(дата)

[1, 2] – заявитель вправе представить указанные документы по собственной инициативе.

ПРИЛОЖЕНИЕ № 2
к Административному регламенту предоставления муниципальной услуги по продлению срока действия разрешения на право организации розничных рынков

БЛОК-СХЕМА
последовательности административных процедур при предоставлении муниципальной услуги по продлению срока действия разрешения на право организации розничных рынков

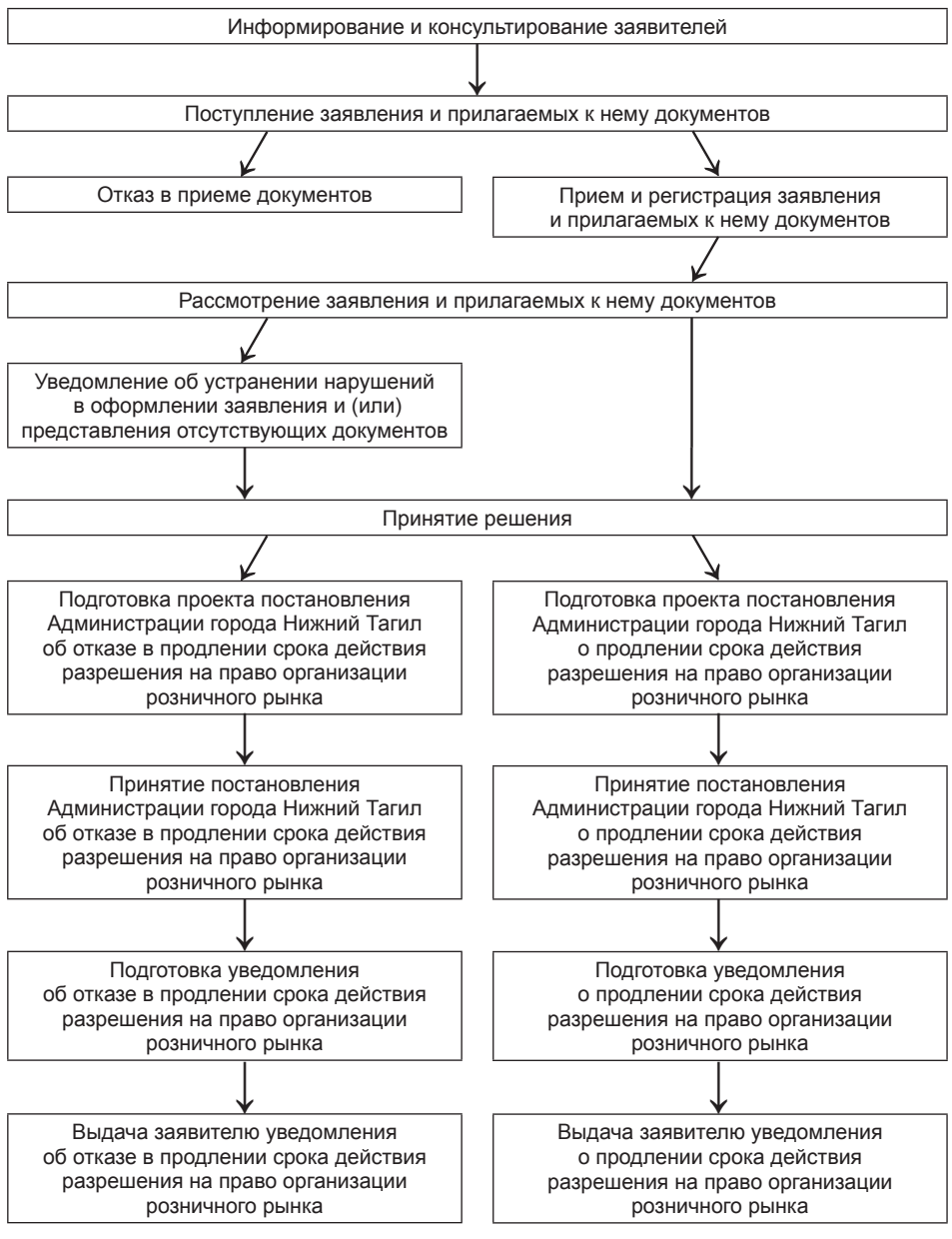

ИНФОРМАЦИОННОЕ СООБЩЕНИЕ
о приеме заявлений о предоставлении земельных участков для строительства индивидуальных жилых домов

В соответствии со ст. 30.1 Земельного кодекса РФ Администрация города Нижний Тагил извещает о предоставлении земельного участка в аренду для индивидуального жилищного строительства сроком на 10 лет и начале приема заявлений от граждан.

№ п/п	Адрес земельного участка	Площадь, кв. м
1.	пр. Геодезистов, 1а	944

Заявления подаются в простой письменной форме в отдел регулирования и контроля за использованием земельных ресурсов с 9.00ч. до 11.00ч. (г. Нижний Тагил, ул. Пархоменко,1а, каб.363) в течение месяца с момента официальной публикации в газете «Тагильский рабочий». При подаче заявления при себе необходимо иметь оригинал и копию документа, удостоверяющего личность заявителя. Полномочия представителя удостоверяются нотариально заверенной доверенностью или доверенностью заверенной в порядке части 3 статьи 185 ГК РФ.

ПРИЛОЖЕНИЕ № 1

к постановлению Администрации города от 24.10.2014 № 2260-ПА
«О проведении торгов по продаже права на заключение договора аренды земельных участков для жилищного строительства»

Информационное сообщение о проведении торгов

1. Администрация города Нижний Тагил сообщает о проведении торгов по продаже права аренды земельных участков для жилищного строительства 28 ноября 2014 года, в 11.00, по адресу: Свердловская область, город Нижний Тагил, улица Пархоменко, дом 1А, кабинет 207 в порядке, установленном действующим законодательством Российской Федерации.

2. Форма торгов – аукцион, открытый по составу участников и открытый по форме подачи предложений о цене размера арендной платы земельных участков для жилищного строительства.

3. Сведения о предмете торгов:

ЛОТ № 1. Земельный участок для строительства многоквартирных жилых домов, состоящий из двух земельных участков:

1) Свердловская область, город Нижний Тагил, улица Удовенко, в микрорайоне 4 площадью 3443 кв. метров. Кадастровый номер – 66:56:0601013:23;

2) Свердловская область, город Нижний Тагил, улица Удовенко, в микрорайоне 4 площадью 5326 кв. метров. Кадастровый номер – 66:56:0601013:47.

Категория земель – земли населенных пунктов. Границы участка: координаты X – 505291,87; 505334,27; 505310,51; 505307,23; 505323,02; 505307,46; 505262,25; 505248,56; 505248,64; 505248,66; 505258,94; координаты Y – 1493867,27; 1493909,73; 1493933,79; 1493955,93; 1493971,73; 1493987,27; 1494032,42; 1494046,09; 1493929,10; 1493900,56; 1493900,63. Разрешенное использование земельного участка – для строительства многоквартирных жилых домов. Срок аренды земельного участка – 3 года. Начальная цена (размер арендной платы за весь период действия договора) – 8 332 660 (восемь миллионов триста тридцать две тысячи шестьсот шестьдесят) рублей. «Шаг аукциона» – 400 000 (четыреста тысяч) рублей. Размер задатка – 2 000 000 (два миллиона) рублей.

Технические условия:

Водоснабжение: ООО «Водоканал-НТ»: возможность подключения к сетям водопровода: от существующего кольцевого водопровода Д400мм по улице Удовенко, состоящего в аренде ООО «Водоканал-НТ», с подключением в существующей камере 206.08к./203.88т. Возможность подключения к сетям канализации: в сеть хозбытовой канализации Д300мм по улице Удовенко, состоящую в аренде ООО «Водоканал-НТ», с подключением в существующем колодце 206.83к/204.76л. в районе жилого дома № 10 по улице Удовенко совместно с застройщиками данного района. Дальнейший сброс стоков – в коллектор канализации ООО «Водоканал-НТ» Д500 – 1000 мм по проспекту Уральский, затем в коллектор ООО «Водоканал-НТ» Д1000 мм по улице Муринская и в канализационную насосную станцию № 23 ООО «Водоканал-НТ» (КНС-23). Сведения по расходам по водоотведению многоквартирного жилого дома представить в МУП «Тагилгражданпроект» для проверки необходимости увеличения производительности КНС-23 с учетом нагрузок на проектируемые дома, перспективные и существующие объекты для разработки проекта «Инженерная и транспортная инфраструктура жилого района Муринские пруды в Тагилстроевском административном районе город Нижний Тагил».

Согласно пункту 8 Правил определения и предоставления технических условий подключения объекта капитального строительства к сетям инженерно-технического обеспечения, утвержденных Постановлением Правительства РФ от 13.02.2006 № 83, ООО «Водоканал-НТ» обращает Ваше внимание на возможность корректировки данных условий после определения характеристик объектов капитального строительства и планируемой величины необходимой подключаемой нагрузки. Плата за подключение (технологическое присоединение) к централизованным системам холодного водоснабжения и водоотведения ООО «Водоканал-НТ» определяется после утверждения тарифа.

Электроснабжение: ЗАО «Тагилэнергосети»: возможность технологического присоединения к электрическим сетям с максимальной мощностью 400 кВт при выполнении следующих технических мероприятий:

– Заявителем перед началом строительства план застройки согласовать с ЗАО «Тагилэнергосети». Выполнить в полном объёме выноску попадающих в зону строительства и благоустройства объектов электросетевого хозяйства ЗАО «Тагилэнергосети» и иных владельцев. Проект выноски согласовать с ЗАО «Тагилэнергосети». Трассы, выносимых ЛЭП, согласовать с управлением архитектуры и градостроительства Администрации города Нижний Тагил. При попадании вновь прокладываемых КЛ в зону пересечения с тротуарами и объектами благоустройства, КЛ уложить в блоки или трубы (например – асбестоцементные трубы), при пересечении с действующими подземными коммуникациями предусмотреть защиту КЛ (например – асбоцементные трубы). Все планируемые работы и все проектируемые решения должны быть реализованы Заявителем в соответствии с действующей нормативно-технической документацией, а так же с «Правилами установления охранных зон объектов электросетевого хозяйства и особых условий использования земельных участков, расположенных в границах таких зон», утвержденными ПП РФ № 160 от 24.02.2009 в действующей редакции. В связи с этим при переустройстве, выноске и т. д. распределительной сети в составе проектно-сметной документации необходимо предусмотреть вырубку и утилизацию зеленых насаждений в охранных зонах переустраиваемых ЛЭП.

– Договор об осуществлении технологического присоединения (далее – Договор) объекта и технические условия, как неотъемлемое приложение к договору, в соответствии с требованиями «Правил технологического присоединения устройств потребителей электрической энергии...», утвержденных Постановлением Правительства РФ от 27.12.2004 в действующей редакции (далее – Правила), будут оформлены в установленном порядке после получения заявки на технологическое присоединение в соответствии с требованиями пункта 10 Правил. Договор содержит следующие существенные условия: перечень мероприятий по технологическому присоединению (определяется в технических условиях) и обязательства сторон по их выполнению; срок осуществления мероприятий по технологическому присоединению; положение об ответственности сторон за несоблюдение установленных договором и настоящими Правилами сроков исполнения своих обязательств; порядок разграничения балансовой принадлежности электрических сетей и эксплуатационной ответственности сторон; размер платы за технологическое присоединение определяемый в соответствии с «Методическими указаниями по определению размера платы за технологическое присоединение к электрическим сетям», утвержденными Приказом ФСТ России № 209-э/1 от 11.09.2012; порядок и сроки внесения заявителем платы за технологическое присоединение. В технических условиях указываются: точки присоединения, максимальная мощность в соответствии с заявкой и ее распределение по каждой точке присоединения к объемам электросетевого хозяйства; требования к усилению существующей электрической сети в связи с присоединением новых мощностей; требования к приборам учета электрической энергии (мощности), устройствам релейной защиты и устройствам, обеспечивающим контроль величины максимальной мощности; распределение обязанностей между сторонами по исполнению технических условий. Дополнительно, при необходимости, в технических условиях указываются: требования к присоединению энергопринимающих устройств к устройствам противоаварийной режимной автоматики, требования к подключению всей мощности присоединяемых энергопринимающих устройств, но не ниже уровня аварийной и технологической брони, к устройствам автоматики отключения нагрузки энергопринимающих установок при снижении частоты электрического тока или напряжения в прилегающей электрической сети, требования к характеристикам генераторов; требования к оснащению энергопринимающих устройств устройствами противоаварийной и режимной автоматики, включая размещение устройств, обеспечивающих дистанционный ввод графиков временного отключения потребления с диспетчерских центров в соответствии с требованиями соответствующего субъекта оперативно-диспетчерского управления; требования по установке автономного резервного источника питания в случаях присоединения энергопринимающих устройств по первой категории надежности электроснабжения

Теплоснабжение: НТ МУП «Нижнетагильские Тепловые Сети»: возможность подключения к сетям инженерно-технического обеспечения имеется. Для выдачи технических условий на теплоснабжение необходимо предоставить в НТ МУП «НТТС» документы согласно Постановлению Правительства РФ № 307 от 16.04.2012.

Газоснабжение: ЗАО «ГАЗЭКС»: газоснабжение с газопотреблением на нужды приготовления пищи. Информация о газификации территории в месте присоединения объекта: подземный газопровод низкого давления (Ру 0,002 МПа) Ду 300 мм из стальных труб, проложенный по улице Удовенко; подземный газопровод низкого давления (Ру 0,002 МПа) Ду 150 мм из стальных труб, проложенный по Черноисточинскому шоссе. Рекомендуемая ближайшая точка присоединения объекта к системе газоснабжения: подземный газопровод низкого давления (Ру 0,002 МПа) Ду 300 мм из стальных труб, проложенный по улице Удовенко; вариант – подземный газопровод низкого давления (Ру 0,002 МПа) Ду 150 мм из стальных труб, проложенный по Черноисточинскому шоссе. Максимальная технически возможная подключаемая нагрузка сети в точке подключения: 1,2 м куб/час на квартиру при условии выполнения заказчиком следующих мероприятий: строительства газопровода низкого давления (Ру 0,002 МПа) к жилым домам. Информации о владельце газораспределительных сетей в точке присоединения объекта: ОАО «Уральские газовые сети», 620144, город Екатеринбург, улица Фрунзе, 100а. Информация об эксплуатирующей организации газораспределительных сетей в точке присоединении объекта: ГО ОАО «Уральские газовые сети»: город Нижний Тагил, улица Фестивальная, 9. Информация о необходимости модификации системы газоснабжения, строительства дополнительных газораспределительных сетей, закольцовки: строительство газопровода низкого давления (Ру 0,002 МПа) к жилым домам по улице Удовенко. Срок подключения объекта к газораспределительной сети: не позднее одного месяца после подписания комиссией акта приемки в эксплуатацию законченного строительством объекта, устранения всех замечаний в соответствии с СНиП 42-01-2002 Правилами безопасности систем газораспределения и газопотребления.

4. Наименование организатора торгов – управление муниципальным имуществом и регулирования земельных отношений Администрации города Нижний Тагил. Наименование органа местного самоуправления, принявшего решение о проведении аукциона – Администрация города Нижний Тагил.

5. Заявки на участие в торгах принимаются с 29 октября 2014 года по 22 ноября 2014 года в рабочие дни с 9.00 до 12.00 часов по адресу: Свердловская область, город Нижний Тагил, улица Пархоменко, дом 1А, кабинет 363. Одно лицо имеет право подать только одну заявку. Заявка подается в двух экземплярах по установленной форме (Приложение № 1), в письменном виде, с указанием реквизитов счета для возврата задатка и принимается одновременно с полным комплектом документов, требуемых для участия в аукционе.

К заявке прилагаются следующие документы:

1) копии документов, удостоверяющих личность, – для физических лиц;

2) оригинал платежного документа с отметкой банка плательщика об исполнении для подтверждения перечисления претендентом установленного в настоящем извещении задатка в счет обеспечения оплаты права на заключение договора аренды.

В случае подачи заявки представителем заявителя предъявляется:

– представителем физического лица – нотариально удостоверенная доверенность на право подачи заявки с правом подписи документов, документ, удостоверяющий личность представителя, и его копия;

– представителем юридического лица – доверенность на право подачи заявки с правом подписи документов, документ, удостоверяющий личность представителя, и его копия.

Заявитель вправе предоставить самостоятельно:

– выписку из Единого государственного реестра юридических лиц (оригинал или нотариально заверенная копия);

– выписку из Единого государственного реестра индивидуальных предпринимателей (оригинал или нотариально заверенная копия).

6. Срок принятия решения об отказе в проведении торгов – не позднее чем за пятнадцать дней до дня проведения аукциона.

7. Задаток должен поступить не позднее 22 ноября 2014 года на лицевой счет для учета операций со средствами, поступившими во временное распоряжение органов Администрации города Нижний Тагил. Реквизиты счета для перечисления задатка – наименование получателя платежа: Наименование получателя: Финансовое управление Администрации города Нижний Тагил (л./сч. 05901002380, МКУ УМИ) ИНН 6623073720 КПП 662301001 БИК 046510000 ОКТМО 65751000 Расчетный счет 40302810700005000003 Банк получателя: РКЦ г. Нижний Тагил). Документом, подтверждающим поступление задатка на указанный счет, является выписка с этого счета. Участникам торгов, не ставшим победителями, задаток возвращается в течение 3 дней с момента проведения торгов. В платежном поручении в части «Назначение платежа» необходимо указать: «задаток за участие в аукционе _____ (дата), лот №___». Исполнение обязанности по внесению суммы задатка третьими лицами не допускается.

8. Место, дата, время и порядок определения участников торгов: 24 ноября 2014 года в 16.00 часов по адресу: Свердловская область, город Нижний Тагил, улица Пархоменко, дом 1А, кабинет 363. Аукционная комиссия рассматривает заявки и документы претендентов и устанавливает факт поступления сумм задатков. Определение участников торгов проводится без участия претендентов. По результатам рассмотрения заявок и документов комиссия принимает решение о признании претендентов участниками торгов. Претендент, допущенный к участию в торгах, приобретает статус участника торгов с момента оформления комиссией протокола о признании претендентов участниками торгов.

9. Порядок определения победителей торгов.

От каждого участника аукциона может присутствовать на аукционе не более двух представителей, имеющих доверенности с правом присутствия на аукционе, один из которых наделен полномочиями участника аукциона с правом подачи предложений о цене права на заключение договора аренды земельного участка и правом подписи документов.

Участникам аукциона выдаются пронумерованные билеты, которые они поднимают после оглашения аукционистом начальной цены (размера арендной платы) земельного участка (далее – цены) и каждой очередной цены в случае, если готовы заключить договор аренды в соответствии с этой ценой. Каждую последующую цену аукционист назначает путем увеличения текущей цены на «шаг аукциона». После объявления очередной цены аукционист называет номер билета участника аукциона, который первым поднял билет, и указывает на этого участника аукциона. Затем аукционист объявляет следующую цену в соответствии с «шагом аукциона».

При отсутствии участников аукциона, готовых заключить договор аренды в соответствии с названной аукционистом ценой, аукционист повторяет эту цену три раза. Если после троекратного объявления очередной цены ни один из участников аукциона не поднял билет, аукцион завершается.

Победителем аукциона признается тот участник аукциона, номер билета которого был назван аукционистом последним. По завершении аукциона аукционист объявляет о продаже права аренды земельного участка, называет размер арендной платы земельного участка и номер билета победителя аукциона.

10. Место и срок подведения итогов торгов: Свердловская область, город Нижний Тагил, улица Пархоменко, дом 1А, кабинет 363 в течение дня проведения торгов.

11. Срок заключения договора аренды земельного участка – в течение двадцати дней с момента подписания протокола о результатах аукциона, но не ранее чем через десять дней со дня размещения информации о результатах аукциона на официальном сайте Российской Федерации в сети Интернет.

В случае, если аукцион признан несостоявшимся по причине того, что в аукционе участвовали менее двух участников, единственный участник аукциона не позднее чем через двадцать дней после дня проведения аукциона вправе заключить договор аренды выставленного на аукцион земельного участка, а организатор аукциона обязан заключить договор с единственным участником аукциона по начальной цене аукциона.

Проект договора аренды земельного участка представлен в Приложении № 2.

12. Сумма цены предмета торгов, определенная по результатам торгов, вносится победителем аукциона с учетом суммы задатка единовременным платежом в течение пяти дней со дня заключения договора аренды земельного участка на реквизиты, указанные в договоре аренды земельного участка.

13. Осмотр земельного участка на местности производится лицами, желающими участвовать в торгах, самостоятельно.

ПРИЛОЖЕНИЕ № 1
к информационному сообщению о проведении торгов

ФОРМА ЗАЯВКИ

(все графы заполняются в электронном виде или от руки печатными буквами)

ЗАЯВКА НА УЧАСТИЕ В ТОРГАХ

«____» _____ 20____ г.

_____

(полное наименование юридического лица, ОГРН; должность, Ф.И.О, действующего на основании,

_____

или Ф.И.О и паспортные данные физического лица)

Адрес (регистрации, почтовый) и контактный телефон претендента _____

_____

Банковские реквизиты претендента, по которым перечисляется сумма возвращаемого задатка:

наименование, ИНН, КПП получателя _____

наименование, ИНН, КПП банка _____

БИК _____

корреспондентский счет, расчетный счет и т. д. _____

_____

Изучив извещение от _____

(указать дату публикации извещения в газете «Тагильский рабочий»)

о проведении торгов по продаже права на заключение договоров аренды земельных участков, ознакомление с которым настоящим удостоверяется, перечислив задаток в размере _____ рублей, заявляет (заявляю) о своем намерении участвовать в объявленных торгах и выполнить все условия, которые предусмотрены в информационном сообщении. Ознакомившись с условиями торгов, техническими условиями, заключениями и иными документами по освоению земельного участка (документацией по земельному участку), а также с проектом договора аренды земельного участка, настоящим подтверждая отсутствие претензий к состоянию земельного участка по результатам произведенного осмотра земельного участка на местности, выражает (выражаю) намерение участвовать в торгах по продаже права на заключение договора аренды на следующий объект:

Указать номер лота, местоположение и кадастровый номер земельного участка

_____

Обязуется (обязуюсь) в случае признания победителем торгов подписать в день проведения торгов итоговый протокол проведения торгов, заключить договор аренды земельного участка по итогам торгов.

Подпись претендента (его полномочного представителя) _____ _____

(расшифровка подписи)

М.П.

Заявка принята _____ час. _____ мин. _____ 20___г. за № _____

_____ 20____ г.

(дата получения уведомления)

Подпись _____

ПРИЛОЖЕНИЕ № 2
к информационному сообщению о проведении торгов

ТИПОВОЙ ДОГОВОР № _____
аренды земельного участка

г. Нижний Тагил « » _____ 201__ г.

На основании итогового протокола проведения торгов по продаже права аренды земельного участка для жилищного строительства от _____ **Муниципальное казенное учреждение Администрация муниципального образования город Нижний Тагил,** именуемое в дальнейшем **«Арендодатель»**, в лице _____, действующего (-ей) на основании доверенности от _____ № ___, с одной стороны, и _____, именуемое в дальнейшем **«Арендатор»**, в лице _____, действующего (-ей) на основании _____, с другой стороны, именуемые в дальнейшем **«Стороны»,** заключили настоящий Договор о нижеследующем:

1. Предмет договора

1.1 Арендодатель предоставляет, а Арендатор принимает в аренду земельный участок из категории земель населенных пунктов, находящийся по адресу: _____ (далее по тексту – Участок), площадью _____ (_____) кв. метров, с разрешенным использованием «_____». Кадастровый номер Участка _____.

1.2 Участок, указанный в пункте 1.1, используется Арендатором исключительно в соответствии с установленным для него видом разрешенного использования.

2. Срок договора

2.1 Срок действия настоящего договора устанавливается с_____ до_____.

3. Размер и условия договора

3.1 Размер арендной платы за Участок определен по результатам торгов от _____ и составляет _____ (_____) рублей на период срока аренды.

Указанная сумма перечисляется Арендатором единовременным платежом по следующим реквизитам: _____ в течение десяти дней со дня заключения настоящего Договора. Денежные средства в размере _____ руб., перечисленные в виде задатка перед проведением аукциона и поступившие во временное распоряжение Администрации города, зачисляются Арендодателем в счет арендной платы.

Датой оплаты считается дата зачисления средств на расчетный счет Арендодателя по реквизитам, указанным в расчете арендной платы на текущий год.

4. Права и обязанности Арендодателя

4.1 Арендодатель имеет право:

4.1.1 Осуществлять контроль за целевым использованием и охраной Участка, предоставленного в аренду, иметь беспрепятственный доступ на территорию арендуемого Участка в присутствии арендатора либо его уполномоченного представителя с целью осуществления контроля за выполнением Арендатором условий настоящего Договора.

4.1.2 На возмещение в полном объеме убытков, причиненных ухудшением качества Участка и экологической обстановки в результате деятельности Арендатора и неисполнением, ненадлежащим исполнением Арендатором обязательств по настоящему Договору, а также по иным основаниям, предусмотренным законодательством Российской Федерации.

4.2 Арендодатель не отвечает за недостатки сданного в аренду имущества, которые были им оговорены при заключении договора аренды или были заранее известны арендатору либо должны были быть обнаружены арендатором во время осмотра имущества до заключения договора или передаче имущества в аренду.

4.3 Арендодатель обязан:

4.3.1 Передать Арендатору Участок по акту приема-передачи (Приложение №___).

4.3.2 Передать Арендатору документы, необходимые для государственной регистрации настоящего договора.

5. Права и обязанности Арендатора

5.1 Арендатор имеет право:

5.1.1 Использовать Участок на условиях, установленных настоящим Договором.

5.1.2 С письменного согласия Арендодателя передать свои права и обязанности по настоящему Договору третьему лицу, в том числе отдать арендные права Участка в залог и внести их в качестве вклада в уставный капитал хозяйственного товарищества или общества либо паевого взноса в производственный кооператив в пределах срока настоящего Договора.

При аренде Участка на срок более чем пять лет Арендатор Участка имеет право, если не установлено федеральными законами, в пределах срока Договора передавать свои права и обязанности по настоящему Договору третьему лицу, в том числе отдать арендные права Участка в залог и внести их в качестве вклада в уставный капитал хозяйственного товарищества или общества либо паевого взноса в производственный кооператив, без согласия собственника Участка при условии его уведомления.

Уведомление о передаче арендатором Участка своих прав и обязанностей по договору третьему лицу должно быть направлено собственнику Участка в разумный срок после совершения соответствующей сделки с третьим лицом в письменной или иной форме, позволяющей Арендатору располагать сведениями о получении уведомления адресатом. Если такое уведомление Арендатором в разумный срок не направлено, Арендодатель вправе предъявить к нему требования о возмещении возникших в связи с этим убытков.

5.2 Арендатор обязан:

5.2.1 Обратиться в Управление Федеральной службы государственной регистрации, кадастра и картографии по Свердловской области за регистрацией договора в течение одного месяца с момента заключения Договора. Договор, заключенный на срок менее чем один год, не подлежит государственной регистрации, за исключением случаев, установленных федеральными законами.

5.2.2 Выполнять в полном объеме все условия настоящего Договора и требования действующего законодательства, предъявляемые к целевому использованию Участка.

5.2.3 Использовать Участок в соответствии с целевым назначением и разрешенным использованием и условиями его предоставления способами, не наносящими вред окружающей среде, в том числе земле как природному объекту. При невозможности использования Участка по назначению без сноса или пересадки зеленых насаждений, произрастающих на арендуемом Участке, арендатор обязан получить разрешение на снос и (или) пересадку зеленых насаждений в Администрации города в порядке, установленном Правилами благоустройства, обеспечения чистоты и порядка на территории города Нижний Тагил.

5.2.4 Перечислить в срок, в размере и на условиях, установленных настоящим Договором, арендную плату.

5.2.5 Приступить к освоению Участка в соответствии со сроками указанными в разрешении на строительство, но не позднее двух лет с момента подписания договора. Ввод в эксплуатацию объекта строительства не должен превышать срок, указанный в пункте 2.1 настоящего договора.

5.2.6 Обеспечить Арендодателю беспрепятственный доступ на Участок по его требованию для осуществления контроля за использованием и охраной земель и контроля за выполнением Арендатором условий настоящего Договора.

5.2.7 Компенсировать Арендодателю в полном объеме убытки, причиненные невыполнением, ненадлежащим выполнением взятых на себя обязательств по настоящему Договору.

5.2.8 Не допускать действий, приводящих к ухудшению экологической обстановки на Участке и прилегающих к нему территориях, не допускать загрязнение, захламление, деградацию и ухудшение плодородия почв, а также выполнять работы по благоустройству территории в соответствии с Правилами благоустройства, обеспечения чистоты и порядка на территории города Нижний Тагил.

5.2.9 Не осуществлять без соответствующей разрешительной документации на Участке работы, для проведения которых требуется решение (разрешение) соответствующих уполномоченных органов.

5.2.10 Не нарушать права других землепользователей и природопользователей.

5.2.11 Письменно в десятидневный срок с момента наступления соответствующих обстоятельств уведомить Арендодателя об изменении своего почтового адреса.

5.2.12 Сохранять межевые, геодезические и другие специальные знаки, установленные на Участках в соответствии с законодательством.

5.2.13 Соблюдать при использовании Участка требования градостроительных регламентов, строительных, экологических, санитарно-гигиенических, противопожарных и иных правил, нормативов.

5.2.14 В течение 30 дней с момента заключения настоящего договора заключить договор на оказание услуги по вывозу твердых и жидких бытовых отходов.

5.2.15 Обратиться после ввода в эксплуатацию объекта к Арендодателю за расторжением настоящего договора.

5.2.16 Обратиться после ввода в эксплуатацию объекта в ФГБУ «ФКП РОСРЕЕСТРА» для внесения изменений по виду разрешенного использования Участка.

5.3 Арендатор имеет иные права и несет иные обязанности, установленные законодательством Российской Федерации.

6. Ответственность Сторон

6.1 За нарушение условий настоящего Договора стороны несут ответственность, предусмотренную условиями договора и законодательством Российской Федерации.

6.2 В случае невнесения Арендатором арендной платы в установленный настоящим Договором срок Арендатор выплачивает Арендодателю пени за каждый день просрочки в размере 0,1% от размера подлежащего перечислению платежа арендной платы.

6.3 В случае невыполнения, ненадлежащего выполнения Арендатором всех иных условий настоящего Договора (за исключением обязанностей по внесению арендной платы и государственной регистрации договора) Арендатор уплачивает Арендодателю штраф в размере 0,5% от размера арендной платы, установленной в пункте 3.1 настоящего договора, за каждый факт невыполнения, ненадлежащего выполнения условий настоящего Договора.

6.4 Ответственность Сторон за нарушение обязательств по Договору, вызванных действием обстоятельств непреодолимой силы, регулируется законодательством Российской Федерации и Свердловской области.

7. Изменение и расторжение настоящего договора

7.1 Все изменения к настоящему Договору (за исключением изменения арендной платы) в случаях, если внесение изменений допускается законодательством, действительны при условии, что они оформлены в письменном виде и подписаны сторонами по настоящему Договору в форме дополнительного соглашения, которое является неотъемлемой частью настоящего Договора.

7.2 Арендодатель имеет право на односторонний отказ от исполнения настоящего Договора и его расторжение во внесудебном порядке на основании п. 3 ст. 450 ГК РФ в следующих случаях:

7.2.1 не исполнения Арендатором требований п. 5.2.4, 5.2.5, 5.2.9, 5.2.13 настоящего Договора.

7.2.2 невнесения Арендатором размера арендной платы в срок, установленный пунктом 3.1 настоящего Договора.

7.2.4 при использовании Арендатором Участка не в соответствии с видом разрешенного использования, указанным в п. 1.1. настоящего Договора.

7.2.5 при использовании Арендатором Участка способами, приводящими к ухудшению качественной характеристики земель и экологической обстановки, то есть без учета обеспечения соблюдения экологических, санитарно-гигиенических и других специальных требований (норм, правил, нормативов).

7.2.6 совершения Арендатором земельного правонарушения, выразившегося в отравлении, загрязнении, порче или уничтожении плодородного слоя почвы вследствие нарушения правил обращения с удобрениями, стимуляторами роста растений, ядохимикатами и иными опасными

химическими или биологическими веществами при их хранении, использовании и транспортировке, повлекших за собой причинение вреда здоровью человека или окружающей среде.

7.3 В случае одностороннего отказа от исполнения настоящего Договора во внесудебном порядке Арендодатель направляет Арендатору соответствующее уведомление по месту его нахождения или по почтовому адресу, который был в установленном Договором порядке сообщен Арендодателю Арендатором.

Договор считается прекращенным с момента доставки уведомления Арендатору.

Уведомление считается доставленным и в тех случаях, если оно поступило по месту нахождения Арендатора или по почтовому адресу, который был в установленном Договором порядке сообщен Арендодателю Арендатором, но по обстоятельствам, зависящим от Арендатора, не было ему вручено или он не ознакомился с ним.

7.4 Договор может быть расторгнут по соглашению сторон в письменном виде или в судебном порядке по основаниям предусмотренным действующим законодательством Российской Федерации.

7.5 Прекращение либо расторжение настоящего Договора не освобождает Арендатора от обязанности по уплате задолженности по арендной плате, от уплаты пени и штрафов по настоящему договору.

7.6 При расторжении настоящего договора Арендодатель не возмещает Арендатору стоимость улучшений Участка, неотделимых без вреда для Участка.

7.7 При прекращении (досрочном расторжении) настоящего договора уплаченная Арендатором сумма цены права на заключение договора аренды, указанная в пункте 3.1 настоящего договора, не подлежит возвращению Арендатору.

7.8 По истечении срока действия Договор прекращает свое действие.

8. Рассмотрение и регулирование споров

8.1 Все споры, возникающие по настоящему Договору, разрешаются в соответствии с действующим законодательством Российской Федерации, в Арбитражном суде Свердловской области.

9. Особые условия договора и заключительные положения

9.1 Настоящий Договор составлен в трех экземплярах, имеющих одинаковую юридическую силу.

Приложение:
Акт приема-передачи земельного участка (Приложение № ___)

10. Реквизиты и подписи Сторон

Арендодатель: Муниципальное образование город Нижний Тагил
Адрес: 622034, город Нижний Тагил, ул. Пархоменко, 1а

_____ _____
М.П.

Арендатор: _____ _____

ПРИЛОЖЕНИЕ № ___
к договору аренды земельного участка
№_____ от _____

АКТ
приема-передачи в аренду земельного участка

Мы, нижеподписавшиеся, на основании договора аренды земельного участка составили настоящий акт в том, что Арендодатель передал, а Арендатор принял с «_____» _____ 201___г. земельный участок общей площадью _____ кв. м, со следующим местоположением: Свердловская область, г. Нижний Тагил, _____, кадастровый номер земельного участка _____.

Претензий у Арендатора к Арендодателю по передаваемому земельному участку не имеется.

Арендодатель: Муниципальное образование город Нижний Тагил
Адрес: 622034, город Нижний Тагил, ул. Пархоменко, 1а

_____ _____
М.П.

Арендатор: _____ _____

АДМИНИСТРАЦИЯ ГОРОДА НИЖНИЙ ТАГИЛ
ПОСТАНОВЛЕНИЕ
ОТ 15.10.2014 № 2162-ПА

О внесении изменений в постановление Администрации города Нижний Тагил от 11.04.2014 № 723-ПА «Об организации отдыха, оздоровления и занятости детей и подростков в 2014 году» (в редакции от 18.07.2014 № 1394-ПА, от 27.08.2014 № 1735-ПА)

В целях выполнения целевых показателей охвата отдыхом и оздоровлением детей и подростков в 2014 году, утвержденных постановлением Администрации города Нижний Тагил от 11.04.2014 № 723-ПА «Об организации отдыха, оздоровления и занятости детей и подростков в 2014 году» (в редакции от 18.07.2014 № 1394-ПА, от 27.08.2014 № 1735-ПА), в связи с уточнением мероприятий по созданию условий для отдыха, оздоровления, занятости детей и подростков в 2014 году, руководствуясь Уставом города Нижний Тагил,

ПОСТАНОВЛЯЮ:

1. Внести в постановление Администрации города Нижний Тагил от 11.04.2014 № 723-ПА «Об организации отдыха, оздоровления и занятости детей и подростков в 2014 году» следующие изменения:

1) шестой абзац подпункта 3 пункта 3 изложить в новой редакции:

«– на хозяйственные расходы оздоровительных учреждений (оплату услуг коммунальных, связи, по охране, содержанию зданий и оборудования; арендной платы за пользование имуществом;. договоров на оплату материальных запасов; приобретение инвентаря и оборудования со сроком использования до 1 года; транспортные расходы, оплату ГСМ; приобретение мягкого инвентаря, взамен пришедшего в негодность и списанного в установленном порядке в каникулярное время);»;

2) подпункт 3 пункта 3 дополнить абзацами следующего содержания:

«– на цели, связанные с организацией других форм отдыха:

на организацию туристических походов, экспедиций, участие в тренировочных сборах, спортивных соревнованиях, творческих фестивалях, конкурсах детей и подростков на территории Свердловской области и за ее пределами, другие аналогичные мероприятия;

нормы расходов питания одного ребенка в день при проведении других форм отдыха (туристических походов, экспедиций и пр.) – 200 рублей на человека в день для учреждений дополнительного образования детей, находящихся в ведении управления образования;».

3) Приложение № 1 «План основных мероприятий по созданию условий для отдыха, оздоровления, занятости детей и подростков в 2014 году», дополнить пунктом 17 *(Приложение).*

2. Признать утратившим силу постановление Администрации города Нижний Тагил от 27.08.2014 № 1735-ПА «О внесении изменений в постановление Администрации города Нижний Тагил от 11.04.2014 № 723-ПА «Об организации отдыха, оздоровления и занятости детей и подростков в 2014 году».

3. Распространить действие настоящего постановления на правоотношения, возникшие с 11 апреля 2014 года.

4. Опубликовать данное постановление в газете «Тагильский рабочий» и разместить на официальном сайте города Нижний Тагил.

С. К. НОСОВ,
Глава города.

ПРИЛОЖЕНИЕ
к постановлению Администрации города от 15.10.2014 № 2162-ПА

Изменения в План основных мероприятий по созданию условий для отдыха, оздоровления, занятости детей и подростков в 2014 году

№	Мероприятия	Сроки	Ответственный исполнитель
17.	Организация туристических походов, экспедиций, участие в учебно-тренировочных сборах, спортивных соревнованиях, творческих фестивалях, конкурсах детей и подростков на территории Свердловской области и за ее пределами	Март, июнь – сентябрь, ноябрь, декабрь	Директор МАУ ДО СЮН – А. Н. Чепелев; Директор МБУ ДО ГДДЮТ – О. В. Михневич; Директор МБУ ДО СЮТ – М. С. Черемных; Директор МБУ ДО ДЮЦ «Мир» – Е. Б. Беспамятных; Директор МБУ ДО СЮТ № 2 – М. М. Мустакимов

ПОСТАНОВЛЕНИЕ
ГЛАВЫ ГОРОДА НИЖНИЙ ТАГИЛ СВЕРДЛОВСКОЙ ОБЛАСТИ
ОТ 16.10.2014 № 127-ПГ

О признании утратившими силу постановлений Главы города Нижний Тагил

В соответствии со статьей 179 Бюджетного кодекса Российской Федерации, Порядком формирования и реализации муниципальных программ в городе Нижний Тагил, утвержденным постановлением Администрации города Нижний Тагил от 30.10.2013 № 2580, руководствуясь Уставом города Нижний Тагил,

ПОСТАНОВЛЯЮ:

1. Признать утратившими силу постановления Главы города Нижний Тагил с 1 января 2014 года:

– от 15.05.2008 № 388 «О муниципальной целевой программе «Переселение граждан из жилых помещений, признанных непригодными для проживания и (или) с высоким уровнем износа на территории города Нижний Тагил (2009 – 2013 годы)»;

– от 23.06.2008 № 512 «О ведомственной целевой программе «Кадры отрасли «культура» города Нижний Тагил (2008 – 2013 годы)»;

– от 25.07.2008 № 600 «О муниципальной целевой программе «Обязательное обучение плаванию учащихся вторых классов общеобразовательных учреждений города (2009 – 2013 гг.)».

2. Опубликовать данное постановление в газете «Тагильский рабочий» и разместить на официальном сайте города Нижний Тагил.

С. К. НОСОВ,
Глава города.

ИЗВЕЩЕНИЕ

Глава города С. К. Носов объявляет о проведении публичных слушаний по проекту планировки и проекту межевания территории жилого района Ольховка-3 в Тагилстроевском административном районе города Нижний Тагил.

Публичные слушания состоятся 24 ноября 2014 года, с 13.00 до 14.00 часов, в помещении Администрации города по адресу: город Нижний Тагил, улица Пархоменко, 1а, зал заседаний, кабинет 207.

Регистрация участников публичных слушаний будет осуществляться по документам, удостоверяющим личность, с 12.50.

Предложения и рекомендации участников публичных слушаний по обсуждаемому вопросу будут приниматься в период с 5 ноября 2014 года по 22 ноября 2014 года по адресу: 622001, город Нижний Тагил, улица Красноармейская, 36, управление архитектуры и градостроительства Администрации города, кабинет 15.

В связи с организацией новых улиц в проектируемом жилом районе Ольховка-3, принимаются предложения о наименованиях новых улиц.

Телефон для справок: 25-75-36

ПОСТАНОВЛЕНИЕ

ГЛАВЫ ГОРОДА НИЖНИЙ ТАГИЛ СВЕРДЛОВСКОЙ ОБЛАСТИ

ОТ 24.10.2014 № 134-ПГ

О проведении публичных слушаний по проекту планировки и проекту межевания территории жилого района Ольховка-3 в Тагилстроевском административном районе города Нижний Тагил

В соответствии с Градостроительным кодексом Российской Федерации, статьей 28 Федерального закона от 06.10.2003 № 131-ФЗ «Об общих принципах организации местного самоуправления в Российской Федерации», Положением «О публичных слушаниях на территории городского округа Нижний Тагил», утвержденным Решением Нижнетагильской городской Думы от 14.07.2005 № 69, постановлениями Администрации города Нижний Тагил от 30.09.2010 № 2168 «Об утверждении Порядка подготовки документации по планировке территории, разрабатываемой на основании решений исполнительно-распорядительного органа местного самоуправления городского округа Нижний Тагил», от 26.06.2014 № 1212-ПА «О подготовке проекта планировки территории жилого района Ольховка-3 в Тагилстроевском административном районе города Нижний Тагил», выступая инициатором назначения публичных слушаний, руководствуясь Уставом города Нижний Тагил,

ПОСТАНОВЛЯЮ:

1. Назначить публичные слушания по проекту планировки и проекту межевания территории жилого района Ольховка-3 в Тагилстроевском административном районе города Нижний Тагил (далее – публичные слушания).

2. Провести публичные слушания 24 ноября 2014 года, с 13.00 до 14.00 часов, в помещении Администрации города по адресу: город Нижний Тагил, улица Пархоменко, 1а, зал заседаний, кабинет 207.

3. Организатором проведения публичных слушаний определить Комиссию по землепользованию и застройке города Нижний Тагил.

4. Ответственным за проведение публичных слушаний назначить управление архитектуры и градостроительства Администрации города.

5. Ведущим публичных слушаний назначить начальника управления архитектуры и градостроительства Администрации города А. В. Солтыса.

6. Установить срок приема предложений и рекомендаций участников публичных слушаний по обсуждаемому вопросу в период с 5 ноября 2014 года по 22 ноября 2014 года по адресу: 622001, город Нижний Тагил, улица Красноармейская, 36, управление архитектуры и градостроительства Администрации города, кабинет 15.

7. Данное постановление, извещение о проведении публичных слушаний, чертеж планировки территории жилого района Ольховка-3 в Тагилстроевском административном районе города Нижний Тагил (основной чертеж) опубликовать в газете «Тагильский рабочий» и разместить на официальном сайте города Нижний Тагил.

8. Разместить в срок до 5 ноября 2014 года в здании управления архитектуры и градостроительства Администрации города по адресу: город Нижний Тагил, улица Красноармейская, 36 чертеж планировки территории жилого района Ольховка-3 в Тагилстроевском административном районе города Нижний Тагил (основной чертеж).

9. Контроль за выполнением настоящего постановления возложить на начальника управления архитектуры и градостроительства Администрации города А. В. Солтыса.

Срок контроля – 15 октября 2015 года.

С. К. НОСОВ,
Глава города.

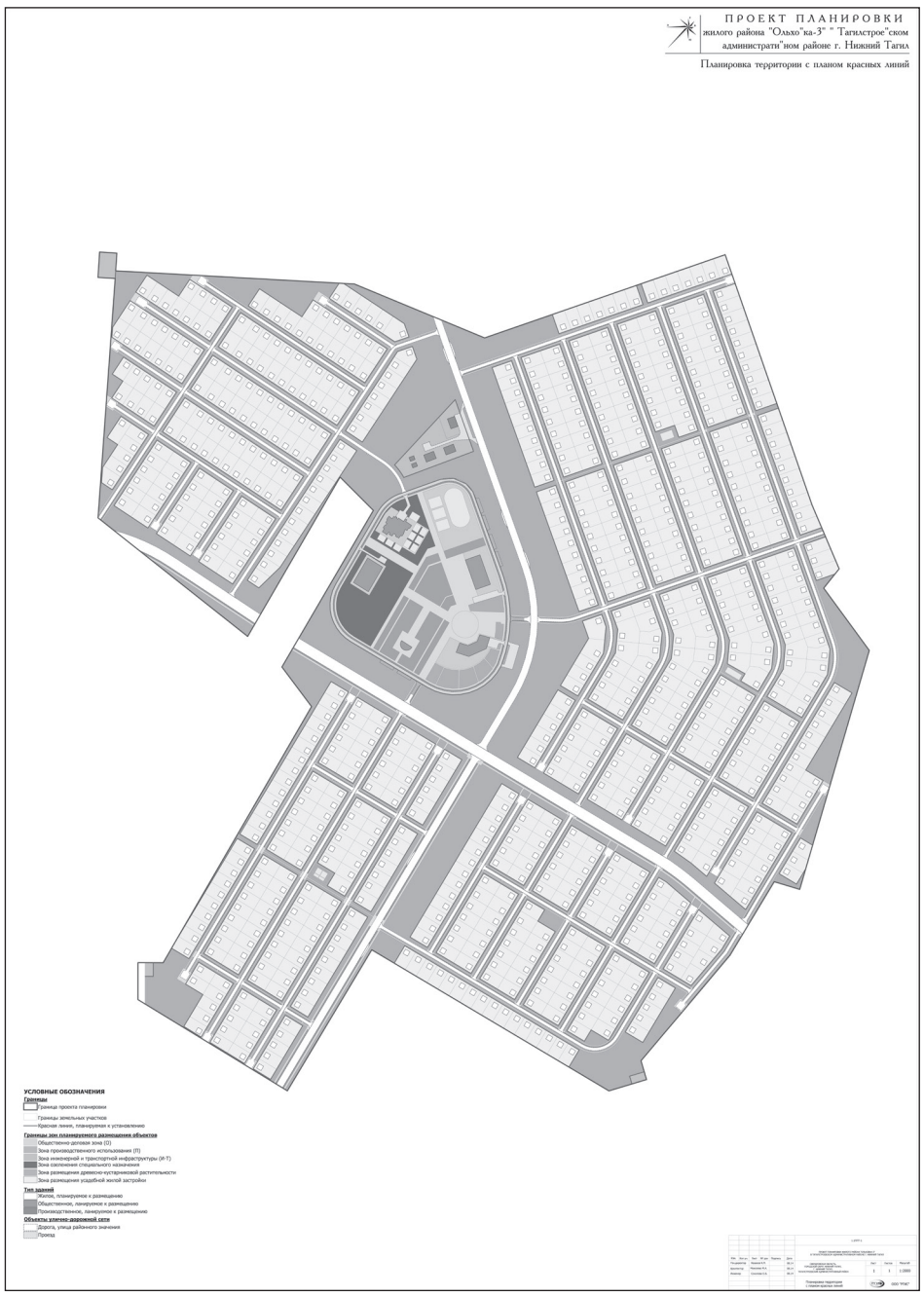

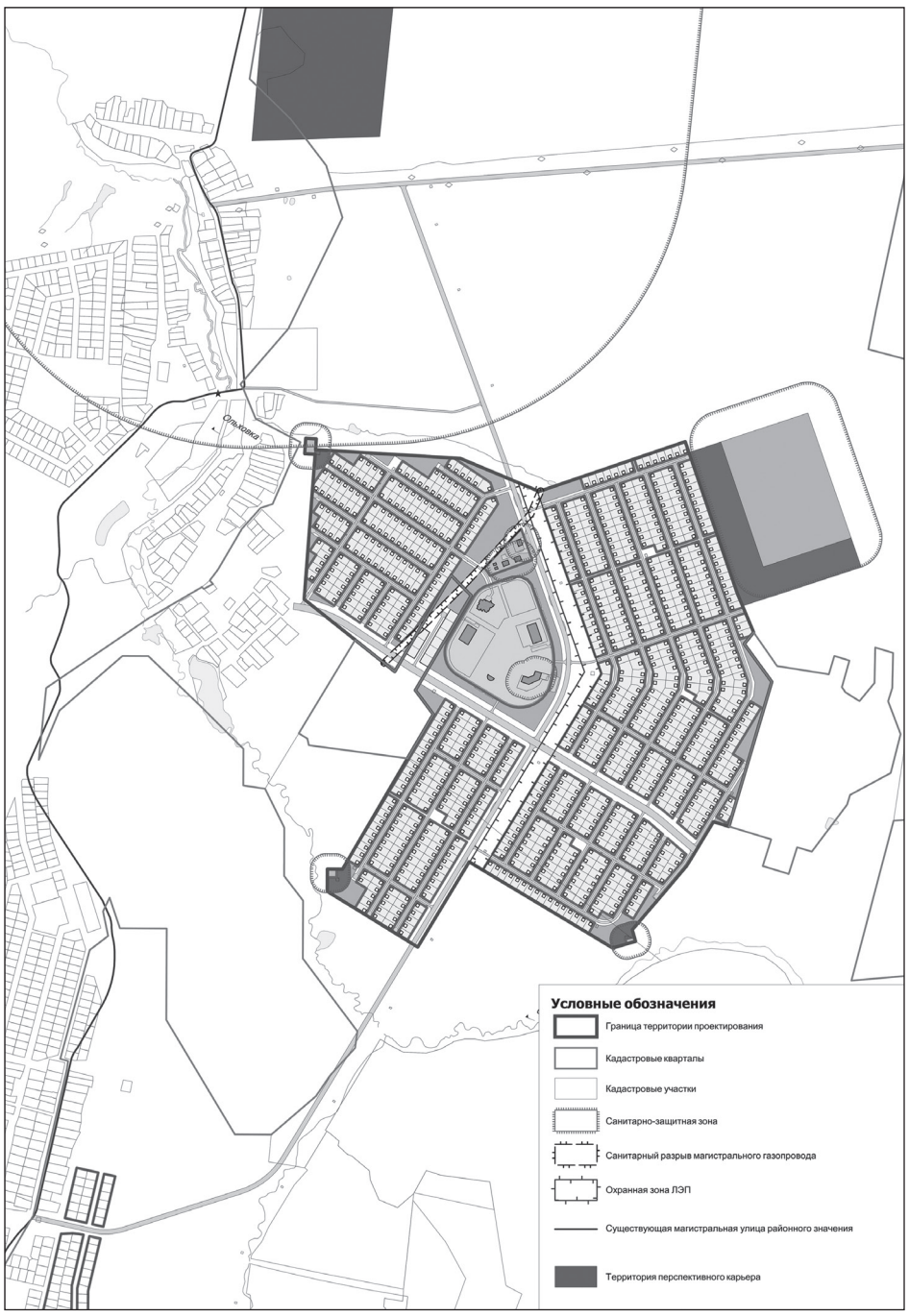

Подписной индекс газеты «Тагильский рабочий (официально)» – 2109

Управление муниципальным имуществом и регулирования земельных отношений Администрации города Нижний Тагил

на основании Постановлений Администрации города от 12.08.2013 № 2024, от 14.08.2014 № 1632-ПА

ОБЪЯВЛЯЕТ О ПРОВЕДЕНИИ ОТКРЫТЫХ АУКЦИОННЫХ ТОРГОВ ПО ПРОДАЖЕ МУНИЦИПАЛЬНОГО ИМУЩЕСТВА

Победителем аукциона признается лицо, предложившее наиболее высокую цену за выставленное на аукцион имущество. Предложения о цене заявляются участниками открыто в ходе проведения торгов.

Уведомление о признании участника аукциона победителем и копия протокола об итогах аукциона выдаются победителю или его уполномоченному представителю под расписку либо высылается ему по почте не позднее 5 дней с даты утверждения протокола управлением муниципальным имуществом и регулирования земельных отношений Администрации города Нижний Тагил (далее – управление). Аукцион проводится не ранее 10 рабочих и не позднее 15 рабочих дней со дня признания претендентов участниками аукциона.

Договор купли-продажи *(приложение № 1)* заключается между управлением и победителем аукциона не ранее 10 рабочих и не позднее 15 рабочих дней после утверждения протокола об итогах аукциона. Форма и сроки платежа – единовременные, в соответствии с договором купли-продажи.

ОБЪЕКТ ТОРГОВ:

Первый лот: нежилое помещение, номер на поэтажном плане: № 65, 69-77 по поэтажному плану цокольного этажа. Адрес: ул. Космонавтов, 36. (Ранее проведенные аукционы 08.10.2013 г. и 13.10.2014 г. признаны несостоявшимися в связи с отсутствием заявок на участие).

Более подробная информация по объекту торгов указана в таблице показателей.

ДЛЯ УЧАСТИЯ В АУКЦИОНЕ НЕОБХОДИМО ПРЕДСТАВИТЬ:

1. Заявку на участие в аукционе в двух экземплярах *(приложения № 2, 3)*.

2. Юридические лица дополнительно предоставляют:

заверенные копии учредительных документов;

документ, содержащий сведения о доле Российской Федерации, субъекта Российской Федерации или муниципального образования в уставном капитале юридического лица (реестр владельцев акций либо выписка из него или заверенное печатью юридического лица и подписанное его руководителем письмо);

документ, который подтверждает полномочия руководителя юридического лица на осуществление действий от имени юридического лица (копия решения о назначении этого лица или о его избрании) и в соответствии с которым руководитель юридического лица обладает правом действовать от имени юридического лица без доверенности;

3. Физические лица предъявляют документ, удостоверяющий личность, или представляют копии всех его листов.

4. К заявке прилагается подписанная претендентом опись предоставленных документов в двух экземплярах.

5. В случае подачи заявки представителем претендента предъявляется надлежаще оформленная доверенность или нотариально заверенная копия такой доверенности. В случае, если доверенность на осуществление действий от имени претендента подписана лицом, уполномоченным руководителем юридического лица, к заявке также должен прилагаться документ, подтверждающий полномочия этого лица.

Все листы документов, представляемых одновременно с заявкой, либо отдельные тома данных документов должны быть прошиты, пронумерованы, скреплены печатью претендента (для юридического лица) и подписаны претендентом или его представителем.

ОГРАНИЧЕНИЕ: доля Российской Федерации, субъектов Российской Федерации, муниципальных образований не должна превышать 25% уставного капитала претендента.

Для участия в аукционе необходимо внести задаток. Величина задатка указана в таблице показателей.

Реквизиты для перечисления задатка:

Получатель: Наименование получателя: Финансовое управление Администрации города Нижний Тагил (л./сч. 05901002380, МКУ УМИ)

ИНН 6623073720 КПП 662301001

БИК 046510000 ОКТМО 654751000

Расчетный счет 40302810700005000003

Банк получателя: РКЦ г. Нижний Тагил.

ВНИМАНИЕ: к участию в аукционе будут допускаться только те претенденты, суммы задатка которых поступят на расчетный счет не позднее 24.11.2014 г. Документом, подтверждающим поступление задатка на счет, указанный в информационном сообщении, является выписка с этого счета. Задаток перечисляется после заключения с управлением договора о задатке *(приложение № 4)*. Данное сообщение является публичной офертой для заключения договора о задатке в соответствии со статьей 437 Гражданского кодекса Российской Федерации.

Суммы задатков возвращаются участникам аукциона, за исключением победителя, в течение пяти дней с даты подведения итогов аукциона.

До признания претендента участником аукциона он имеет право посредством уведомления в письменной форме отозвать зарегистрированную заявку. В случае отзыва претендентом в установленном порядке заявки до даты окончания приема заявок поступивший от претендента задаток подлежит возврату в срок не позднее, чем пять дней со дня поступления уведомления об отзыве заявки. В случае отзыва претендентом заявки позднее даты окончания приема заявок задаток возвращается в порядке, установленном для участников аукциона.

При уклонении или отказе победителя аукциона от заключения в установленный срок договора купли-продажи имущества задаток ему не возвращается, и он утрачивает право на заключение указанного договора.

Для ознакомления с объектом и получения дополнительных сведений о нем Вы можете обратиться в комиссию по проведению аукциона.

Заявки на участие в аукционе с прилагаемыми документами принимаются с 28.10.2014 г. по адресу: Свердловская область, г. Нижний Тагил, ул. Пархоменко, 1а, кабинет 250, тел. 96-04-30 (комиссия по проведению аукциона). Время приема заявок с 9.00 до 12.00, с 13.00 до 17.00 местного времени.

Последний день приема заявок на участие в аукционе 24.11.2014 г., до 17.00. Дата определения участников аукциона 28.11.2014 г.

АУКЦИОН СОСТОИТСЯ 15.12.2014 г., в 10.00, по адресу: г. Нижний Тагил, ул. Пархоменко, 1а, кабинет № 207. Регистрация участников: 15.12.2014 г., с 9.30 до 10.00, кабинет № 207. Подведение итогов аукциона 15.12.2014 г. по адресу: г. Нижний Тагил, ул. Пархоменко, 1а, в 14.00, кабинет № 259.

Информация об аукционе размещена на официальном сайте Российской Федерации в сети «Интернет» для размещения информации о проведении торгов: www.torgi.gov.ru и на сайте продавца www.ntagil.org.

Показатели	Нежилое помещение, номер на поэтажном плане: № 65, 69-77 по поэтажному плану цокольного этажа. Адрес: ул. Космонавтов, 36
1. Начальная цена продажи (руб.)	630 000
2. Шаг аукциона (руб.)	31 500
3. Общая полезная площадь (кв. м)*	42,2
4. Площадь земельного участка (кв. м)	--------
5. Год постройки	1958
6. Степень износа (%)*	43
7. Величина задатка (руб.)	63 000

* по данным технической инвентаризации

Управление муниципальным имуществом и регулирования земельных отношений Администрации города Нижний Тагил

на основании Постановлений Администрации города от 12.10.2012 № 2477, от 08.08.2014 № 1599-ПА

ОБЪЯВЛЯЕТ О ПРОВЕДЕНИИ ОТКРЫТЫХ АУКЦИОННЫХ ТОРГОВ ПО ПРОДАЖЕ МУНИЦИПАЛЬНОГО ИМУЩЕСТВА

Победителем аукциона признается лицо, предложившее наиболее высокую цену за выставленное на аукцион имущество. Предложения о цене заявляются участниками открыто в ходе проведения торгов.

Уведомление о признании участника аукциона победителем и копия протокола об итогах аукциона выдаются победителю или его уполномоченному представителю под расписку либо высылается ему по почте не позднее 5 дней с даты утверждения протокола управлением муниципальным имуществом и регулирования земельных отношений Администрации города Нижний Тагил (далее – управление). Аукцион проводится не ранее 10 рабочих и не позднее 15 рабочих дней со дня признания претендентов участниками аукциона.

Договор купли-продажи *(приложение № 1)* заключается между управлением и победителем аукциона не ранее 10 рабочих и не позднее 15 рабочих дней после утверждения протокола об итогах аукциона. Форма и сроки платежа – единовременные, в соответствии с договором купли-продажи.

ОБЪЕКТ ТОРГОВ:

Первый лот: нежилые помещения № 1-9, 11-15, 20, 21, 25, 26 по поэтажному плану подвала. Адрес: ул. Ломоносова, 1. (Ранее проведенные аукционы 29.10.2013 г., 11.02.2014 г. и 21.10.2014 г. признаны несостоявшимися в связи с отсутствием заявок на участие).

Более подробная информация по объекту торгов указана в таблице показателей.

ДЛЯ УЧАСТИЯ В АУКЦИОНЕ НЕОБХОДИМО ПРЕДСТАВИТЬ:

1. Заявку на участие в аукционе в двух экземплярах *(приложения № 2, 3)*.

2. Юридические лица дополнительно предоставляют:

заверенные копии учредительных документов;

документ, содержащий сведения о доле Российской Федерации, субъекта Российской Федерации или муниципального образования в уставном капитале юридического лица (реестр владельцев акций либо выписка из него или заверенное печатью юридического лица и подписанное его руководителем письмо);

документ, который подтверждает полномочия руководителя юридического лица на осуществление действий от имени юридического лица (копия решения о назначении этого лица или о его избрании) и в соответствии с которым руководитель юридического лица обладает правом действовать от имени юридического лица без доверенности;

3. Физические лица предъявляют документ, удостоверяющий личность, или представляют копии всех его листов.

4. К заявке прилагается подписанная претендентом опись предоставленных документов в двух экземплярах.

5. В случае подачи заявки представителем претендента предъявляется надлежаще оформленная доверенность или нотариально заверенная копия такой доверенности. В случае, если доверенность на осуществление действий от имени претендента подписана лицом, уполномоченным руководителем юридического лица, к заявке также должен прилагаться документ, подтверждающий полномочия этого лица.

Все листы документов, представляемых одновременно с заявкой, либо отдельные тома данных документов должны быть прошиты, пронумерованы, скреплены печатью претендента (для юридического лица) и подписаны претендентом или его представителем.

ОГРАНИЧЕНИЕ: доля Российской Федерации, субъектов Российской Федерации, муниципальных образований не должна превышать 25% уставного капитала претендента.

Для участия в аукционе необходимо внести задаток. Величина задатка указана в таблице показателей.

Реквизиты для перечисления задатка:

Получатель: Наименование получателя: Финансовое управление Администрации города Нижний Тагил (л./сч. 05901002380, МКУ УМИ)

ИНН 6623073720 КПП 662301001

БИК 046510000 ОКТМО 654751000

Расчетный счет 40302810700005000003

Банк получателя: РКЦ г. Нижний Тагил.

ВНИМАНИЕ: к участию в аукционе будут допускаться только те претенденты, суммы задатка которых поступят на расчетный счет не позднее 24.11.2014 г. Документом, подтверждающим поступление задатка на счет, указанный в информационном сообщении, является выписка с этого счета. Задаток перечисляется после заключения с управлением договора о задатке *(приложение № 4)*. Данное сообщение является публичной офертой для заключения договора о задатке в соответствии со статьей 437 Гражданского кодекса Российской Федерации.

Суммы задатков возвращаются участникам аукциона, за исключением победителя, в течение пяти дней с даты подведения итогов аукциона.

До признания претендента участником аукциона он имеет право посредством уведомления в письменной форме отозвать зарегистрированную заявку. В случае отзыва претендентом в установленном порядке заявки до даты окончания приема заявок поступивший от претендента задаток подлежит возврату в срок не позднее, чем пять дней со дня поступления уведомления об отзыве заявки. В случае отзыва претендентом заявки позднее даты окончания приема заявок задаток возвращается в порядке, установленном для участников аукциона.

При уклонении или отказе победителя аукциона от заключения в установленный срок договора купли-продажи имущества задаток ему не возвращается, и он утрачивает право на заключение указанного договора.

Для ознакомления с объектом и получения дополнительных сведений о нем Вы можете обратиться в комиссию по проведению аукциона.

Заявки на участие в аукционе с прилагаемыми документами принимаются с 28.10.2014 г. по адресу: Свердловская область, г. Нижний Тагил, ул. Пархоменко, 1а, кабинет 250, тел. 96-04-30 (комиссия по проведению аукциона). Время приема заявок с 9.00 до 12.00, с 13.00 до 17.00 местного времени.

Последний день приема заявок на участие в аукционе 24.11.2014 г., до 17.00. Дата определения участников аукциона 28.11.2014 г.

АУКЦИОН СОСТОИТСЯ 15.12.2014 г., в 10.10, по адресу: г. Нижний Тагил, ул. Пархоменко, 1а, кабинет № 207. Регистрация участников: 15.12.2014 г., с 9.30 до 10.00, кабинет № 207. Подведение итогов аукциона 15.12.2014 г. по адресу: г. Нижний Тагил, ул. Пархоменко, 1а, в 14.00, кабинет № 259.

Информация об аукционе размещена на официальном сайте Российской Федерации в сети «Интернет» для размещения информации о проведении торгов: www.torgi.gov.ru и на сайте продавца www.ntagil.org.

Показатели	Нежилые помещения № 1-9, 11-15, 20, 21, 25, 26 по поэтажному плану подвала. Адрес: ул. Ломоносова, 1
1. Начальная цена продажи (руб.)	1 860 000
2. Шаг аукциона (руб.)	93 000
3. Общая полезная площадь (кв. м)*	477,8
4. Площадь земельного участка (кв. м)	--------
5. Год постройки	1969
6. Степень износа (%)*	28
7. Величина задатка (руб.)	186 000

* по данным технической инвентаризации

ПРОЕКТ

Регистрационный № _____

ДОГОВОР № _____
купли-продажи муниципального недвижимого имущества

г. Нижний Тагил «____» _____ 2014 г.

Управление муниципальным имуществом и регулирования земельных отношений Администрации города Нижний Тагил, именуемое в дальнейшем «Продавец», в лице начальника управления Лазуренко Александра Владимировича, действующего на основании Положения об Управлении муниципальным имуществом и регулирования земельных отношений Администрации города Нижний Тагил, Федерального закона от 21.12.2001 г. № 178-ФЗ «О приватизации государственного и муниципального имущества», с одной стороны и _____
(наименование для юр. лица),

именуемый в дальнейшем «Покупатель», с другой стороны, заключили настоящий Договор о нижеследующем:

Статья 1. ПРЕДМЕТ ДОГОВОРА

1.1. В соответствии с итоговым протоколом заседания аукционной комиссии от ____.____.2014 г., Продавец продает, а Покупатель приобретает (Наименование имущества (_____ _____), расположенные по адресу: г. Нижний Тагил, улица _____ (далее «Объект»).

Состав и стоимость Объекта указаны в Приложении № 1 к настоящему Договору, являющемуся его неотъемлемой частью.

1.2. На момент заключения настоящего Договора Объект находится в муниципальной собственности. Продавец подтверждает что, Объект не обременен правами третьих лиц, никому не продан, не заложен, в споре и под запрещением (арестом) не состоит.

1.3. Передача Объекта Покупателю подтверждается передаточным актом, подписываемым Продавцом и Покупателем.

1.4. Передача Объекта от Продавца к Покупателю осуществляется только после полной его оплаты Покупателем в соответствии со ст. 2 настоящего Договора. Датой оплаты считается день поступления денежных средств (продажной цены Объекта) на расчетный счет и по реквизитам Продавца, указанным в ст. 5 настоящего Договора.

1.5. Объект обременен договором аренды от _____ № _____ сроком действия по _____, заключенным между Управлением муниципальным имуществом и регулирования земельных отношений Администрации города Нижний Тагил, с одной стороны, и _____, с другой стороны.*

Статья 2. ЦЕНА И ПОРЯДОК РАСЧЕТОВ

2.1. Продажная цена Объекта, являющегося предметом настоящего Договора, составляет _____ (_____) рублей.

2.2. Указанную сумму Покупатель обязуется перечислить на расчетный счет и по реквизитам Продавца, указанным в ст. 5 настоящего Договора в течении тридцати календарных дней со дня подписания настоящего Договора.

2.3. Покупатель также обязуется оплатить НДС с указанной в п. 2.1. продажной цены.

2.4. Задаток, внесенный Покупателем на счет Продавца, засчитывается в счет оплаты приобретаемого Объекта.

Статья 3. ОТВЕТСТВЕННОСТЬ СТОРОН

3.1. За неисполнение или ненадлежащее исполнение договорных обязательств, стороны несут ответственность в соответствии с действующим законодательством РФ.

3.2. В случае просрочки внесения платежа, предусмотренного ст. 2 настоящего Договора, Покупатель уплачивает Продавцу штраф в размере 10 (десяти) процентов от суммы просроченного платежа.

3.3. Если по истечении 30 (тридцати) календарных дней после окончания срока, установленного п. 2.2. настоящего Договора, Покупатель не оплатит продажную цену Объекта, то это считается отказом от его приобретения. В данном случае Покупатель уплачивает Продавцу штраф 10 (десять) процентов от продажной цены Объекта, указанной в п. 2.1, а настоящий договор в этом случае считается аннулированным (расторгнутым). Имущество остается в собственности муниципального образования города Нижний Тагил.

3.4. Споры, возникающие между сторонами при исполнении настоящего Договора, рассматриваются в порядке, установленном законодательством РФ.

Статья 4. ОСОБЫЕ УСЛОВИЯ

4.1. Покупатель обязан в течении двадцати дней после полной оплаты продажной цены Объекта зарегистрировать право собственности на Объект в органе, осуществляющем государственную регистрацию прав на недвижимое имущество и сделок с ним. Регистрацию права собственности на Объект покупатель осуществляет за свой счет.

4.2. В случае проведения капитального ремонта, реконструкции помещений (здания), а также изменения назначения Имущества, Покупатель обязан обратиться в Управление архитектуры и градостроительства Администрации города Нижний Тагил и орган охраны объектов культурного наследия для определения возможности реконструкции и оформления надлежащей документации.

4.3. Покупатель обязан обеспечивать доступ представителей специализированных предприятий для устранения аварий, осмотра инженерного оборудования, установок электро-, тепло-, водоснабжения, Объекта, приборов учета и контроля.

4.4. Взаимоотношения сторон, не урегулированные настоящим Договором, регламентируются действующим законодательством.

4.5. В случае изменения условий Договора стороны составляют дополнительное соглашение.

4.6. Настоящий Договор считается заключенным с момента его подписания сторонами.

4.7. Право собственности на Объект переходит к Покупателю с момента государственной регистрации этого права.

4.8. В период с момента подписания настоящего договора и до государственной регистрации Объекта Покупатель полностью принимает на себя риск его повреждения или гибели.

4.9. Кроме того, Покупатель обязуется в указанный в п. 4.8. период производить в полном объеме и своевременно все необходимые коммунальные платежи, а также осуществлять текущий ремонт Объекта.

4.10. Настоящий Договор составлен в четырех экземплярах, имеющих одинаковую юридическую силу, один из которых передается в орган, осуществляющий государственную регистрацию прав на недвижимое имущество и сделок с ним, один Покупателю, два находятся у Продавца.

Статья 5. ЮРИДИЧЕСКИЕ АДРЕСА И РЕКВИЗИТЫ СТОРОН

ПРОДАВЕЦ: Управление муниципальным имуществом и регулирования земельных отношений Администрации города Нижний Тагил (МКУ УМИ), 622034, г. Нижний Тагил, ул. Пархоменко, 1а

Получатель УФК по Свердловской области (Управление муниципальным имуществом и регулирования земельных отношений Администрации города Нижний Тагил (МКУ УМИ))

ИНН 6623000472, КПП 662301001, Р/с 40101810500000010010 в ГРКЦ ГУ Банка России по Свердловской области, ОКТМО 654751000, БИК 046577001

КБК 90211402043040003410 – недвижимое имущество

ПОКУПАТЕЛЬ: Адрес: 622_____, область _____, город _____, ул. _____, д. ___, кв. ___

паспорт: _____ _____ выдан _____
дата выдачи ____.____._____ г.

для юр. лиц
Наименование организации «_____»
Адрес: 622_____, город _____, область _____
ул. _____
Р/счет _____ в _____
К/счет _____ БИК _____
ИНН _____ КПП _____
ОГРН _____ ОКПО _____
Тел. _____

ОТ ПРОДАВЦА
_____ А. В. Лазуренко
М.П.

ОТ ПОКУПАТЕЛЯ
_____
М.П.

Настоящий Договор зарегистрирован в МКУ УМИ за № _____
«____» _____ 2014 г.

* Пункт 1.5. включается в текст при наличии обременения.

(приложение № 2)

Управлению муниципальным имуществом
и регулирования земельных отношений
Администрации города Нижний Тагил

ЗАЯВКА НА УЧАСТИЕ В АУКЦИОНЕ
(физического лица)

«____» _____ 2014 г.

_____,
(фамилия, имя, отчество и паспортные данные физического лица, подающего заявку)

_____,

именуемый далее Претендент, принимая решение об участии в аукционе по продаже находящегося в муниципальной собственности имущества:

_____
(наименование имущества, его основные характеристики и местонахождение)

_____
_____
_____
_____
_____
_____,

обязуюсь:

1) соблюдать условия аукциона, содержащиеся в информационном сообщении о проведении аукциона, опубликованном на Официальном сайте Российской Федерации для размещения информации о проведении торгов (torgi.gov.ru) от ___.___. 2014 г. № _____, а также порядок проведения аукциона, установленный Федеральным Законом от 21.12.01 г. № 178–ФЗ «О приватизации государственного и муниципального имущества», Положением о продаже на аукционе государственного или муниципального имущества, утвержденным Постановлением Правительства Российской Федерации от 12 августа 2002 г. № 585;

2) в случае признания победителем аукциона заключить с Продавцом договор купли-продажи не ранее 10 рабочих и не позднее 15 рабочих дней после утверждения протокола об итогах аукциона и уплатить Продавцу стоимость имущества, установленную по результатам аукциона, в сроки, определяемые договором купли-продажи.

Адрес и банковские реквизиты Претендента:
_____
_____
_____

Приложения:

1. Подписанная Претендентом опись представляемых документов (в 2 экземплярах).

2. Копия платежного документа, подтверждающего внесение задатка (представляется по инициативе Претендента).

Подпись Претендента (его полномочного представителя)
_____
«____» _____ 2014 г.

Заявка принята Продавцом:
час. ____ мин. ____ «___» _____ 2014 г. за № _____

Подпись уполномоченного лица Продавца
_____

(приложение № 3)

Управлению муниципальным имуществом
и регулирования земельных отношений
Администрации города Нижний Тагил

ЗАЯВКА НА УЧАСТИЕ В АУКЦИОНЕ
(юридического лица)

«____» _____ 2014 г.

_____,
(полное наименование юридического лица, подающего заявку)

именуемый далее Претендент,
в лице _____,
(фамилия, имя, отчество, должность)

действующего на основании _____,
принимая решение об участии в аукционе по продаже находящегося в муниципальной собственности имущества:

_____
(наименование имущества, его основные характеристики и местонахождение)

_____
_____
_____
_____
_____
_____

обязуюсь:

1) соблюдать условия аукциона, содержащиеся в информационном сообщении о проведении аукциона, опубликованном на Официальном сайте Российской Федерации для размещения информации о проведении торгов (torgi.gov.ru) от ___.___. 2014 г. № ___, а также порядок проведения аукциона, установленный Федеральным Законом от 21.12.01 г. № 178–ФЗ «О приватизации государственного и муниципального имущества», Положением о продаже на аукционе государственного или муниципального имущества, утвержденным Постановлением Правительства Российской Федерации от 12 августа 2002 г. № 585;

2) в случае признания победителем аукциона заключить с Продавцом договор купли-продажи не ранее 10 рабочих и не позднее 15 рабочих дней после утверждения протокола об итогах аукциона и уплатить Продавцу стоимость имущества, установленную по результатам аукциона, в сроки, определяемые договором купли-продажи.

Адрес и банковские реквизиты Претендента:
_____
_____
_____

Приложения:

1. Заверенные копии учредительных документов;

2. Документ, который подтверждает полномочия руководителя юридического лица на осуществление действий от имени юридического лица (копия решения о назначении этого лица или о его избрании) и в соответствии с которым руководитель юридического лица обладает правом действовать от имени юридического лица без доверенности либо доверенность, подтверждающая полномочия представителя;

3. Документ, содержащий сведения о доле Российской Федерации, субъекта Российской Федерации или муниципального образования в уставном капитале юридического лица (реестр владельцев акций либо выписка из него или заверенное печатью юридического лица и подписанное его руководителем письмо);

4. Подписанная претендентом опись представляемых документов в двух экземплярах;

5. Копия платежного документа, подтверждающего внесение задатка (представляется по инициативе Претендента).

Подпись Претендента (его полномочного представителя)
_____

М.П. «____» _____ 2014 г.

Заявка принята Продавцом:
час. ____ мин. ____ «___» _____ 2014 г. за № _____

Подпись уполномоченного лица Продавца
_____

(приложение № 4)

ДОГОВОР О ЗАДАТКЕ

г. Нижний Тагил «____» _____ 2014 г.

Управление муниципальным имуществом и регулирования земельных отношений Администрации города Нижний Тагил, именуемое в дальнейшем «Продавец», в лице начальника управления Лазуренко Александра Владимировича, действующего на основании Положения об Управлении муниципальным имуществом и регулирования земельных отношений Администрации города Нижний Тагил, Федерального Закона от 21.12.01 г. № 178–ФЗ «О приватизации государственного и муниципального имущества» и одной стороны и _____
(наименование для юр. лица),

именуемое в дальнейшем «Претендент» с другой стороны, заключили договор о нижеследующем:

1. Для участия в аукционе Претендент обязуется внести денежный задаток в счет обеспечения оплаты приобретаемого на аукционе имущества (Наименование имущества (_____), ул. _____).

2. Размер задатка составляет _____ (_____) рублей.

3. Претендент обязан внести задаток на расчетный счет Продавца в срок, указанный в объявлении о проведении открытых аукционных торгов по продаже муниципального имущества, которое опубликовано на Официальном сайте Российской Федерации для размещения информации о проведении торгов (torgi.gov.ru) от___.___. 2014 г. №_____, но только после заключения и подписания сторонами настоящего договора.

4. Все платежи, предусмотренные настоящим Договором, уплачиваются по безналичному расчету строго в указанной сумме и дроблению не подлежат.

5. Взаимоотношения сторон, не урегулированные настоящим Договором, регламентируются действующим законодательством РФ.

6. Настоящий Договор считается заключенным с момента его подписания сторонами.

7. Настоящий Договор составлен в двух экземплярах, имеющих одинаковую юридическую силу, один из которых передается Претенденту, один находится у Продавца.

РЕКВИЗИТЫ СТОРОН:

ПРОДАВЕЦ: Управление муниципальным имуществом и регулирования земельных отношений Администрации города Нижний Тагил (МКУ УМИ), 622034, г. Нижний Тагил, ул. Пархоменко, 1а.

Реквизиты для перечисления задатка:
Получатель: Финансовое управление Администрации города Нижний Тагил (л/с 05901002380 (МКУ УМИ)),
ИНН 6623073720/КПП 662301001, БИК 046510000
Расчетный счет получателя: 40302810700005000003
Банк получателя: РКЦ г. Нижний Тагил ОКТМО 654751000

ПОКУПАТЕЛЬ: Адрес: 622_____, город _____, область _____ ул. _____, д. ___, кв. ___

паспорт: _____ _____ выдан _____
дата выдачи ____.____._____ г.

для юр. лиц
Наименование организации «_____»
Адрес: 622_____, город _____, область _____
ул. _____
Р/счет _____ в _____
К/счет _____ БИК _____
ИНН _____ КПП _____
ОГРН _____ ОКПО _____
Тел. _____

ОТ ПРОДАВЦА
_____ А. В. Лазуренко

ОТ ПРЕТЕНДЕНТА
_____

МЕЖВЕДОМСТВЕННАЯ КОМИССИЯ ПО ВЫБОРУ ЗЕМЕЛЬНЫХ УЧАСТКОВ ПОД ОБЪЕКТЫ СТРОИТЕЛЬСТВА ИЗ ГОСУДАРСТВЕННЫХ ЗЕМЕЛЬ НА ТЕРРИТОРИИ МУНИЦИПАЛЬНОГО ОБРАЗОВАНИЯ ГОРОД НИЖНИЙ ТАГИЛ

ПРОТОКОЛ ЗАСЕДАНИЯ № 14

15 апреля 2014 г. г. Нижний Тагил

ПРИСУТСТВОВАЛИ:

Члены межведомственной комиссии:

НОСОВ С. К. – Глава города Нижний Тагил

ПИНАЕВ В. Ю. – первый заместитель Главы Администрации города Нижний Тагил

ЧЕРЕМНЫХ Е. О. – заместитель Главы Администрации города по финансово-экономической политике

СОЛТЫС А. В. – начальник управления архитектуры и градостроительства

ДЬЯКОВА З. Ю. – заместитель начальника управления архитектуры и градостроительства

МАЛЬЦЕВ Г. Г. – глава администрации Ленинского района

ДЕМЬЯНОВ Г. С. – глава администрации Тагилстроевского района

ЮСУПОВ Р. Р. – глава администрации Дзержинского района

ЗАМЯТИН И. В. – главный специалист-эксперт территориального отдела управления Роспотребнадзора по г. Нижний Тагил

ЖБАНОВ А. В. – начальник отдела гражданской защиты населения Администрации города

СЕДЫХ А. В. – начальник управления промышленной политики и развития предпринимательства Администрации города

ЛАЗУРЕНКО А. В. – начальник управления муниципальным имуществом и регулирования земельных отношений

РАДАЕВ В. Г. – депутат Нижнетагильской городской Думы, председатель постоянной комиссии по социальной политике

ТРЕМЯСОВА Н. Е. – ведущий инженер отдела подготовки ПСД МКУ «Служба заказчика городского хозяйства» Администрации города

НА ЗАСЕДАНИИ МЕЖВЕДОМСТВЕННОЙ КОМИССИИ РАССМАТРИВАЛИСЬ СЛЕДУЮЩИЕ ВОПРОСЫ И ПРИНЯТЫ СЛЕДУЮЩИЕ РЕШЕНИЯ:

№ п/п	Застройщик	Наименование объекта, местоположение	Решение комиссии
1	*2*	*3*	*4*
1	ОАО «Научно-производственная корпорация УВЗ»	Строительство инженерной инфраструктуры насосной станции № 1 промышленного водозабора	Рекомендовать оформить акт выбора и схему расположения ЗУ
2	МКУ «Служба заказчика городского хозяйства»	Строительство физкультурно-оздоровительного комплекса по ул. Красноармейская	Отложить рассмотрение данного вопроса

Председатель межведомственной комиссии **С. К. НОСОВ**

Секретарь **Ю. В. КУЧМИСТАЯ**

Фото Николая АНТОНОВА (из архива).

АДМИНИСТРАЦИЯ ГОРОДА НИЖНИЙ ТАГИЛ

ПОСТАНОВЛЕНИЕ

ОТ 15.10.2014 № 2164-ПА

О внесении изменений в постановление Администрации города от 27.06.2014 № 1223-ПА «Об организации питания учащихся муниципальных общеобразовательных учреждений в 2014-2015 учебном году»

На основании постановления Правительства Свердловской области от 03.09.2014 № 770-ПП «О признании утратившими силу и приостановлении отдельных положений постановления Правительства Свердловской области от 05.03.2014 № 146-ПП «Об обеспечении питанием обучающихся по очной форме обучения в государственных общеобразовательных организациях Свердловской области, муниципальных общеобразовательных организациях, расположенных на территории Свердловской области, обособленных структурных подразделениях государственных общеобразовательных организаций Свердловской области и частных общеобразовательных организациях по имеющим государственную аккредитацию основным общеобразовательным программам, расположенных на территории Свердловской области», руководствуясь Уставом города Нижний Тагил,

ПОСТАНОВЛЯЮ:

1. Приостановить действие абзаца 4 подпункта 3 пункта 1 и абзаца 4 пункта 3 постановления Администрации города Нижний Тагил от 27.06.2014 № 1223-ПА «Об организации питания учащихся муниципальных общеобразовательных учреждений в 2014-2015 учебном году».

2. Внести в постановление Администрации города Нижний Тагил от 27.06.2014 № 1223-ПА «Об организации питания учащихся муниципальных общеобразовательных учреждений в 2014-2015 учебном году» следующие изменения:

1) абзацы 5, 6 подпункта 3 пункта 1 изложить в новой редакции:

«– предоставление бесплатного двухразового питания учащимся с ограниченными возможностями здоровья начальных классов, в том числе детям-инвалидам, на сумму 78,65 рублей в учебный день;

– предоставление бесплатного двухразового питания учащимся с ограниченными возможностями здоровья 5-11 классов, в том числе детям-инвалидам, на сумму 94,40 рубля в учебный день»;

2) абзацы 5, 6 пункта 3 изложить в новой редакции:

«– предоставление бесплатного двухразового питания учащимся с ограниченными возможностями здоровья начальных классов, в том числе детям-инвалидам, на сумму 60,59 рублей в учебный день;

– предоставление бесплатного двухразового питания учащимся с ограниченными возможностями здоровья 5-11 классов, в том числе детям-инвалидам, на сумму 72,35 рубля в учебный день»;

3) пункт 2 изложить в новой редакции:

«2. Стоимость питания учащихся в учебный день, указанная в подпункте 3 пункта 1 настоящего постановления, может быть изменена по итогам проведенных конкурентных процедур на оказание услуги питания».

3. Настоящее постановление распространяет действие на правоотношения, возникшие с 1 сентября 2014 года.

4. Опубликовать данное постановление в газете «Тагильский рабочий» и разместить на официальном сайте города Нижний Тагил.

5. Контроль за выполнением настоящего постановления возложить на заместителя Главы Администрации города по социальным вопросам В. Г. Сурова.

С. К. НОСОВ,
Глава города.

Телефоны отдела рекламы: 41-50-09, 41-50-10

Извещение о проведении собрания о согласовании местоположения границ земельных участков

Кадастровым инженером Белоусовой Лидией Александровной (622016, Свердловская область, г. Нижний Тагил, ул. Ермака, 44а, kadastrovoe_buro@mail.ru, тел.: 8-912-287-73-00, 66-10-161) **в отношении земельного участка с кадастровым № 66:56:0206001:83, расположенного: Свердловская область, г. Нижний Тагил, ул. Береговая-Краснокаменская, дом 32а, выполняются кадастровые работы по уточнению местоположения и площади земельного участка.**

Заказчиком кадастровых работ является Нечунаева Евдокия Кирилловна, Свердловская область, город Нижний Тагил, ул. Жуковского, д. 16, кв. 7, тел. 8-950-196-90-72.

Собрание заинтересованных лиц по поводу согласования местоположения границ состоится по адресу: г. Нижний Тагил, ул. Ермака, 44а, кабинет 4, 28 ноября 2014 г., в 10 часов 00 минут.

С проектом межевого плана земельного участка можно ознакомиться по адресу: г. Нижний Тагил, ул. Ермака, 44а, кабинет 4.

Обоснованные возражения относительно местоположения границ, содержащихся в проекте межевого плана, и требования о проведении согласования местоположения границ земельных участков на местности принимаются с 28 октября по 11 ноября 2014 г. по адресу: г. Нижний Тагил, ул. Ермака, 44а, кабинет 4.

Смежные земельные участки, с правообладателями которых требуется согласовать местоположение границ: кадастровый номер 66:56:0206001:49, адрес: Свердловская область, г. Нижний Тагил, ул. Красногорская, 141, квартира 1.

При проведении согласования местоположения границ при себе необходимо иметь документ, удостоверяющий личность, а также документы, подтверждающие права на соответствующий земельный участок.

Реклама

ТАГИЛЬСКИЙ РАБОЧИЙ официально

УЧРЕДИТЕЛИ:

Администрация города Нижний Тагил,
622034, Свердловская область, г. Нижний Тагил, ул. Пархоменко, 1а;

МАУ «Нижнетагильская информационная компания «Тагил-пресс»
(пр. Ленина, 11)

Подписной индекс 2109.

ИЗДАТЕЛЬ:
МАУ «Нижнетагильская информационная компания «Тагил-пресс».
622001, г. Нижний Тагил, пр. Ленина, 11.

ДИРЕКТОР – ГЛАВНЫЙ РЕДАКТОР
Сергей Леонардович ЛОШКИН
(тел. (3435) 41-49-57)

ОТВЕТСТВЕННЫЙ РЕДАКТОР
Владимир Олегович ТРОШИН
(тел. (3435) 41-49-86)

АДРЕС РЕДАКЦИИ:
622001, г. Нижний Тагил, пр. Ленина, 11.

Выходит по вторникам и пятницам.
Номер набран и сверстан в компьютерном центре МАУ «Нижнетагильская информационная компания «Тагил-пресс».

Отпечатан в ГУП СО «Нижнетагильская типография».
Адрес: 622001, Свердловская область, г. Нижний Тагил, ул. Газетная, 81.
З. 3765. Т. 265. Объем 10 п. л.
Цена свободная.
Время подписания в печать по графику – 19.30, фактически – 18.45.

■ Использование материалов, опубликованных в газете, только по согласованию с редакцией. Ссылка на газету обязательна.

■ Ответственность за публикуемые объявления несут рекламодатели.

■ Рекламируемые товары и услуги подлежат обязательной сертификации и лицензированию.

■ Материалы со словом «Реклама» публикуются на коммерческой основе (на правах рекламы).