4 602009 356216

№22/753
30 мая 2019 г.
Выходит по четвергам
www.tevikom.ru

ТЕВИКОМ
АСБЕСТ 16+

ГОРОДСКОЙ ОКРУГ РЕФТИНСКИЙ · НОВОСТИ · ПРОГРАММЫ ТЕЛЕПЕРЕДАЧ · ОБЪЯВЛЕНИЯ · РЕКЛАМА

ЛИТЕРАТУРНАЯ СТРАНИЦА СТР. 8

КРУПНЕЙШИЙ ИЗУМРУД XXI ВЕКА НАШЛИ НА МАРИИНСКОМ ПРИИСКЕ

Редкий изумруд весом 1,6 кг найден на единственном в России месторождении изумрудов «Мариинский прииск».

СТР. 20

ПУТЕШЕСТВИЕ В СКАЗКУ

Премьерный показ арт-проекта художника Ольги Юркиной «Цветы & Города» состоялся 21 мая в Центре культуры и искусства.

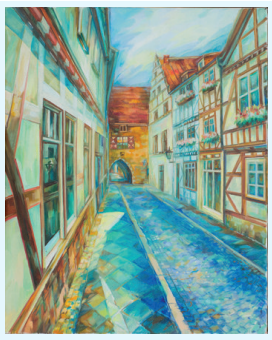

СТР. 11

ПРАЗДНИК ТАНЦА

Фото: Анна Задорина

СТР. 10

ТЕПЛИЦЫ ПАРНИКИ БОЧКИ
от производителя
www.ural-plit.ru
8-904-17-55-000
8-904-17-88-000
1911343

ПЕЧАТЬ НА ХОЛСТЕ
фото на холсте - стильное украшение интерьера дома или офиса
ул. Юбилейная, 6, 3-02-52

ОПЕРАТИВНАЯ КАЧЕСТВЕННАЯ ПЛОТТЕРНАЯ РЕЗКА
СОБСТВЕННОЕ ПРОИЗВОДСТВО
информационные доски
адрес на дом
режим работы
интерьерный декор
наклейки на авто
пленка в наличии
ул. Юбилейная, 6, т. 3-02-52

Подарки для любимых здесь!
изготовление сувениров по индивидуальному заказу
*футболки
*кружки
*магниты
*брелоки
*открытки
*календари
ул. Юбилейная, 6, т. 3-02-52

Стайер
БОЛЬШОЕ ПОСТУПЛЕНИЕ ВЕЛОСИПЕДОВ САМОКАТОВ и ПЕННИ БОРДОВ ЗАПЧАСТЕЙ и АКСЕССУАРОВ
НАША ЦЕНА 4999
ТЕХНИЧЕСКОЕ ОБСЛУЖИВАНИЕ И РЕМОНТ ВЕЛОСИПЕДОВ
г. Асбест, ул. Мира, 4 тел: 922 169 64 34
www.стайер-спортмагазин.рф
Цены актуальны на момент публикации данной рекламы. ИП. Томбасов ОГРН 318665800122172

ВАЖНО

«ЦИФРЕ» - ДА!

В Историческом сквере Екатеринбурга 25 мая волонтеры запустили в небо 22 «цифровых» воздушных змея. Так Свердловская область присоединилась к флешмобу, посвященному переходу на цифровое телевещание.

Акция прошла в 35 регионах «третьей волны», где 3 июня будет отключен аналоговый телесигнал.

«Свердловская область готова к переходу на цифровое телевещание. Благодаря ему одинаково качественную картинку могут получать и жители крупных городов, и жители малонаселенных территорий. При поддержке правительства области организована региональная «горячая линия» по переходу на цифровое телевидение. Ее номер 8-800-250-89-60. Специалисты call-центра отвечают на вопросы по зонам охвата цифровым телевещанием, объясняют, как подключить и настроить оборудование для приема «цифры», принимают заявки на волонтерскую помощь и консультируют о мерах социальной поддержки», - сообщил участникам акции директор департамента информатизации и связи Свердловской области Юрий Гущин.

В СВЕРДЛОВСКОЙ ОБЛАСТИ НАЧАЛА РАБОТУ ГОРЯЧАЯ ЛИНИЯ ПО ПЕРЕХОДУ НА ЦИФРОВОЕ ВЕЩАНИЕ

В Свердловской области начала работу горячая линия по переходу на цифровое вещание.

По телефону 8 800 250 89 60 можно получить консультацию по любому вопросу, связанному с отключением аналогового телесигнала. Операторы проконсультируют уральцев о мерах социальной поддержки, о наличии оборудования в торговых точках региона, проконсультировать по настройке оборудования или оформить заявку на помощь волонтера в подключении к цифровому телевещанию.

Горячая линия работает с 9:00 до 18:00 в рабочие дни. Начиная с 3 июня специалисты перейдут на усиленный режим работы без выходных с 8:00 до 22:00 часов.

Также продолжает работать в круглосуточном режиме федеральная горячая линия 8 800 220 20 02 Российской телевизионной радиовещательной сети (РТРС) по вопросам о необходимом оборудовании для приема цифрового эфирного вещания, его настройке, а также по вопросам качества принимаемого эфирного цифрового телевизионного сигнала. Кроме того, дополнительную информацию о переходе на цифровое телевещание можно найти на официальном сайте СМОТРИЦИФРУ.РФ (он же rtrs.ru).

Напомним, что отключение аналогового телесигнала в Свердловской области состоится 3 июня. В настоящее время уральцам уже доступны 20 бесплатных телеканалов в цифровом формате, а также 3 радиостанции. По данным департамента информатизации и связи Свердловской области, 98 % жителей могут принимать эфирный цифровой сигнал. Оставшиеся 2% населения, проживающие вне зоны охвата цифрового сигнала, смогут бесплатно смотреть 20 телеканалов в цифровом качестве при помощи спутникового вещания.

НА ЗАВЕРШЕНИЕ СТРОИТЕЛЬСТВА ХРАМА-ЧАСОВНИ ИЛИИ ПРОРОКА (НА КЛАДБИЩЕ)

НА 29 МАЯ 2019 ГОДА СОБРАНО - 51 600 РУБЛЕЙ

ПОЖЕРТВОВАНИЯ ЖИТЕЛЕЙ ПОСЕЛКА, ОСТАВЛЕННЫЕ В РЕДАКЦИИ ГАЗЕТЫ

1 июня – Международный День защиты детей

Уважаемые уральцы! Дорогие земляки!
Поздравляю вас с Международным днём защиты детей!

Этот праздник, который мы отмечаем в первый день лета, наполнен радостью, теплотой, любовью. Он напоминает нам о том, что всем детям необходимо счастливое, благополучное детство, хорошее образование, крепкое здоровье, чувство защищённости и безопасности.

В Свердловской области уделяется большое внимание социальной защите и поддержке семьи, детей, повышению качества жизни уральцев. У нас реализуется комплексная программа «Поддержка семей с детьми в Свердловской области», цель которой - укрепить ценности семейной жизни, создать условия для счастливого и здорового материнства и детства. В минувшем году на выполнение мероприятий программы было направлено свыше 14,5 миллиардов рублей из областного бюджета. Во многом благодаря комплексной поддержке количество многодетных семей в регионе ежегодно растёт. По итогам прошлого года число многодетных семей в Свердловской области превысило 55 тысяч.

У нас сокращается социальное сиротство. Свыше 90 процентов уральских детей-сирот и детей, оставшихся без попечения родителей, сегодня воспитываются в приёмных и патронатных семьях.

Мы помогаем молодым и многодетным семьям решать жилищные вопросы, создаем детям Свердловской области условия для полноценного отдыха и оздоровления во время летних каникул, строим новые школы, детские сады, стадионы, досуговые центры.

Уважаемые жители Свердловской области!

Дети – это наше продолжение, завтрашний день России, и от нас зависит, каким он будет.

Искренне желаю всем родителям, бабушкам и дедушкам, всем, кто посвятил себя работе с детьми, здоровья, мудрости, благополучия и удачи в добрых начинаниях.

Пусть у наших детей будет радостное, счастливое детство и мудрые, любящие наставники!

Губернатор Свердловской области Е.В. Куйвашев

СОЦИАЛЬНО-РЕАБИЛИТАЦИОННОЕ ОТДЕЛЕНИЕ ГАУ «КЦСОН ПОСЁЛКА РЕФТИНСКИЙ» ПРИГЛАШАЕТ ЖИТЕЛЕЙ ПОСЁЛКА ПОЛУЧИТЬ ОЗДОРОВИТЕЛЬНЫЕ УСЛУГИ

За период с 1 по 30 июня 2019 года Вы сможете получить комплекс услуг, подходящий именно Вам:

- Оздоровительные услуги для нормализации обмена веществ и укрепления иммунитета (лечебное одеяло, кислородный коктейль, углекислая ванна, ингаляции, галокамера (соляная комната);
- Групповые и индивидуальные занятия с инструктором ЛФК в тренажёрном зале (велотренажеры, беговые дорожки, силовые тренажеры), а также массажное кресло, кедровая бочка помогут решить проблемы с заболеваниями суставов, избавиться от излишнего веса и укрепить мышечный корсет;
- Для снятия нервного напряжения - занятия с психологом с использованием реабилитационной системы виртуальной реальности «Нирвана»;
- Для коррекции психологического состояния - ароматерапия.

По вопросам стоимости и оформления услуг Вы можете обратиться к заведующей социально-реабилитационным отделением **Ивановой Виктории Денисовне** по телефону **3-12-17** или лично по адресу: **ул. Гагарина, 29А, 3 этаж.**

Кроме того, при себе необходимо иметь справку от врача, подтверждающую отсутствие противопоказаний по состоянию здоровья, а также документ, удостоверяющий личность.

УПРАВЛЕНИЕ СОЦИАЛЬНОЙ ПОЛИТИКИ

ОКАЗАНИЕ ГОСУДАРСТВЕННОЙ СОЦИАЛЬНОЙ ПОМОЩИ НА ОСНОВАНИИ СОЦИАЛЬНОГО КОНТРАКТА

В соответствии с Законом Свердловской области от 29 октября 2007 года № 126-ОЗ "Об оказании государственной социальной помощи, материальной помощи и предоставлении социальных гарантий отдельным категориям граждан в Свердловской области" государственная социальная помощь на основании социального контракта оказывается малоимущим семьям и малоимущим одиноко проживающим гражданам в целях стимулирования их активных действий по преодолению трудной жизненной ситуации при соблюдении следующих условий:

1) малоимущая семья или малоимущий одиноко проживающий гражданин проживают на территории Свердловской области;

2) малоимущая семья, имеющая пять и более детей в возрасте до 18 лет, по независящим от нее причинам, перечень которых устанавливается Правительством Свердловской области, имеет среднедушевой доход ниже величины прожиточного минимума, установленного в Свердловской области;

3) малоимущий одиноко проживающий гражданин, осуществляющий уход за нетрудоспособными гражданами, в том числе за детьми-инвалидами и инвалидами с детства I группы, по независящим от него причинам, перечень которых устанавливается Правительством Свердловской области, имеет среднедушевой доход ниже величины прожиточного минимума, установленного в Свердловской области;

4) один или несколько членов малоимущей семьи или малоимущий одиноко проживающий гражданин являются трудоспособными;

5) малоимущая семья или малоимущий одиноко проживающий гражданин проживают на территории Свердловской области не менее 24 месяцев до дня обращения за оказанием государственной социальной помощи на основании социального контракта;

6) ни один из членов малоимущей семьи или малоимущий одиноко проживающий гражданин не имеет недвижимого имущества, сдача в аренду (наем) которого может приносить доход;

7) ни один из членов малоимущей семьи или малоимущий одиноко проживающий гражданин не имеет автомобильного транспортного средства, срок эксплуатации которого составляет менее пяти лет с года его выпуска;

8) ни один из членов малоимущей семьи или малоимущий одиноко проживающий гражданин не зарегистрирован в качестве индивидуального предпринимателя.

Государственная социальная помощь на основании социального контракта назначается малоимущим семьями малоимущим одиноко проживающим гражданам не чаще чем один раз в пять лет на основании заявления трудоспособного члена малоимущей семьи или трудоспособного малоимущего одиноко проживающего гражданина на срок от трех месяцев до одного года исходя из содержания программы социальной адаптации.

Оказывается в виде единовременной денежной выплаты, размер которой определяется в сумме, равной затратам, необходимым на мероприятия, предусмотренные программой социальной адаптации семьи (одиноко проживающего гражданина), но не более 30000 рублей.

Информацию о порядке назначения государственной социальной помощи можно получить в УСПпо адресу:

г. Асбест, ул. Московская, 30. Прием населения: вторник, четверг с 8-00 до 17-00 , перерыв с 13-00 до 13-45, контактные телефоны: 2-06-31, 2-06-29.

МЕЖРАЙОННАЯ ФНС ИНФОРМИРУЕТ

ИЗ-ЗА ДОЛГОВ МОЖЕТ БЫТЬ ОГРАНИЧЕН ВЫЕЗД ЗА ГРАНИЦУ

Межрайоная инспекция ФНС России №29 по Свердловской области обращает внимание налогоплательщиков на возможность ограничения выезда за пределы Российской Федерации в случае неуплаты обязательных платежей и рекомендует перед началом отпускного сезона проверить наличие задолженности по налогам.

В соответствии с Федеральным законом от 26.07.2017 № 190-ФЗ «О внесении изменений в статьи 65 и 67 Федерального закона «Об исполнительном производстве» в часть 1 статьи 67 Федерального закона от 02.10.2007 № 229-ФЗ «Об исполнительном производстве» внесены изменения, согласно которым, судебный пристав-исполнитель вправе по заявлению взыскателя или собственной инициативе вынести постановление о временном ограничении на выезд должника из Российской Федерации при неисполнении должником-гражданином или должником, являющимся индивидуальным предпринимателем, требований в установленный для добровольного исполнения срок без уважительных причин, содержащихся в выданном судом или являющемся судебным актом. Соответственно при неуплате налоговых платежей налоговые органы вправе подать заявление в органы ФССП России о временном ограничении на выезд должника из РФ.

Получить сведения о наличии в подразделениях службы судебных приставов действующих исполнительных производств можно на официальном сайте ФССП России в сервисе «Банк данных исполнительных производств». Для этого необходимо ввести Ф.И.О. и дату рождения.

Узнать актуальную информацию о задолженности можно на официальном сайте Федеральной налоговой службы в «Личном кабинете налогоплательщика для физических лиц», с помощью портала государственных услуг, в налоговой инспекции.

Произвести оплату налогов можно, не выходя из дома, с помощью электронных сервисов на сайте ФНС России www.nalog.ru «Уплата налогов, страховых взносов физических лиц» и «Личный кабинет налогоплательщика для физических лиц».

Оплатить налоговые задолженности можно также на сайте Единый портал государственных услуг www.gosuslugi.ru через раздел «Оплата госуслуг».

СРОК УПЛАТЫ НАЛОГА НА ДОХОДЫ ФИЗИЧЕСКИХ ЛИЦ ЗА 2018 ГОД ИСТЕКАЕТ 15 ИЮЛЯ

Межрайонная инспекция ФНС России № 29 по Свердловской области напоминает:

в случае начисления налога к уплате в декларации по налогу на доходы физических лиц (декларация по форме 3-НДФЛ) уплатить налог необходимо не позднее 15 июля года, следующего за истекшим налоговым периодом (статья 228 Налогового Кодекса РФ).

Срок уплаты по декларациям на доходы физических лиц за 2018 год – не позднее 15 июля 2019 года.

В соответствии с действующим законодательством, в случае уплаты налога после установленного срока, за каждый день просрочки платежа начисляется пеня в размере одной трехсотой действующей ставки рефинансирования Центрального банка Российской Федерации.

Для оплаты суммы налога можно воспользоваться сервисами на сайте ФНС России www.nalog.ru «Уплата налогов, страховых взносов физических лиц», «Личный кабинет налогоплательщика для физических лиц», которые позволяют самостоятельно сформировать и распечатать платежный документ для последующей его оплаты в отделении банков, а также произвести безналичную оплату в режиме онлайн с помощью одного из банков-партнеров, заключивших соглашение с ФНС России.

НАЛОГ НА ЗЕМЕЛЬНЫЕ УЧАСТКИ ФИЗИЧЕСКИХ ЛИЦ В 2019 ГОДУ РАССЧИТАЮТ ПО НОВЫМ ПРАВИЛАМ

В этом году земельный налог физическим лицам будет рассчитан по новым правилам.

Впервые применятся коэффициент, ограничивающий рост налога не более чем на 10 % по сравнению с предшествующим годом. Исключение составят участки для жилищного строительства, при расчете налога по которым применяется повышающий коэффициент из-за их несвоевременной застройки (пп. 15 – 17 ст. 396 НК РФ).

Новая кадастровая стоимость земельного участка в случае изменения его вида разрешенного использования, категории земель и (или) площади будет учтена при расчете налога со дня внесения сведений в Единый государственный реестр недвижимости.

Если при перерасчете земельного налога за предыдущие налоговые периоды сумма окажется больше уже уплаченной, то перерасчет проводиться не будет.

В этом году расширился перечень льготников, которые могут уменьшить сумму налога на кадастровую стоимость 600 кв.м площади одного земельного участка (пп. 10 п. 5 ст. 391 НК РФ). Теперь помимо инвалидов I и II групп, пенсионеров и других льготников, указанных в п. 5 ст. 391 НК РФ, право на эту льготу имеют лица, имеющие трех и более несовершеннолетних детей. Чтобы получить вычет, можно обратиться в инспекцию с заявлением. Однако если у налогового органа уже есть эта информация, то повторное обращение не требуется. Например, если инвалид II группы уже заявил льготу по транспортному налогу, то вычет применят автоматически.

Налоговые ставки и льготы также могут измениться на муниципальном уровне в соответствии с нормативными актами представительных органов муниципальных образований (законами городов федерального значения). Подробную информацию можно получить с помощью «Справочной информации о ставках и льготах по имущественным налогам».

ОБ УВЕДОМЛЕНИИ О ВЫБРАННОМ ЗЕМЕЛЬНОМ УЧАСТКЕ (ОБЪЕКТЕ НЕДВИЖИМОСТИ)

Со дня официального опубликования Федерального закона от 15.04.2019 № 63-ФЗ предельный срок для возможности подачи налогоплательщиком-физическим лицом в налоговый орган уведомления о выбранном земельном участке, в отношении которого будет применяться налоговый вычет (п. 61 ст. 391 Кодекса) переносится с 1 ноября на 31 декабря года, являющегося налоговым периодом. Это позволит реализовать возможность представления уведомления в отношении земельного участка, права на которые возникли в течение последних двух месяцев года.

Аналогично поправкам, касающимся земельного налога, Законом изменен срок для возможного представления уведомления о выбранном объекте недвижимости в отношении которого применяется налоговый вычет: с 1 ноября на 31 декабря года, являющегося налоговым периодом (поправка в п. 7 ст. 407 Налогового Кодекса).

СПОРТ И МЫ

АСБЕСТОВСКИЕ БАСКЕТБОЛИСТЫ ВЕРНУЛИСЬ НА РОДИНУ С ЗОЛОТЫМИ МЕДАЛЯМИ

В составе сборной Свердловской области они стали чемпионами Всероссийской Спартакиады Специальной Олимпиады, которая проходила 22 по 26 мая во Владимирской области.

Под эгидой Специальной Олимпиады занимаются спортом особые дети и молодые люди, имеющие особенности в развитии интеллекта. Спорт помогает им социализироваться и полноценно развиваться. Многие атлеты Специальной Олимпиады показывают выдающиеся спортивные результаты на международном уровне.

В состав сборной Свердловской области вошли лучшие игроки из трёх городов Среднего Урала - Екатеринбурга, Асбеста и Нижнего Тагила. В частности, Асбест представляли четверо воспитанников Асбестовской школы-интерната: Максим Чеченев, Антон Бобряков, Юрий Воронин и Эдуард Крюков. Ребят тренирует Александр Чепуштанов.

Всероссийская Спартакиада Специальной Олимпиады проходила на базе детско-юношеской спортивной школы «Собинка», в городе Собинка Владимирской области. В соревнованиях принимали участие команды из 8 субъектов Российской Федерации, в частности, Санкт-Петербурга, Перми, Воронежа, Новосибирска, Нижнего Новгорода, республики Башкортостан, а также Владимирской области.

Уральцы выступали на спартакиаде в сильнейшем дивизионе. Первым соперником наших ребят стала команда Нижнего Новгорода, которую уральцы победили со счётом 30:24. Во втором матче свердловская команда сразилась с соперниками из Перми и в напряженной борьбе вырвала победу со счётом 29:25. В результате в копилке нашей команды - заслуженное золото!

Елена ЗАГОРОДНЯЯ

МЕЖРАЙОННАЯ ФНС ИНФОРМИРУЕТ

ОБ ОБЯЗАННОСТИ ИНДИВИДУАЛЬНЫХ ПРЕДПРИНИМАТЕЛЕЙ ПО УПЛАТЕ СТРАХОВЫХ ВЗНОСОВ

Межрайонная инспекция ФНС России № 29 по Свердловской области обращает внимание индивидуальных предпринимателей:

все индивидуальные предприниматели, не производящие выплаты и иные вознаграждения физическим лицам, обязаны уплачивать за себя страховые взносы на обязательное пенсионное и обязательное медицинское страхование в фиксированном размере:

- 32 385 рублей (26545 + 5840) за 2018 год,
- 36 238 рублей (29354 + 6884) за 2019 год,
- 40 874 рубля (32448 + 8426) за 2020 год.

После подачи заявления о государственной регистрации физического лица в качестве индивидуального предпринимателя и включения сведений в ЕГРИП на ИП возлагается конституционная обязанность по ежегодной уплате страховых взносов в вышеуказанных размерах до 31 декабря каждого года.

При неуплате страховых взносов могут возникнуть следующие неблагоприятные последствия:

- принудительное взыскание судебными приставами страховых взносов, а также пеней за их несвоевременную уплату,
- расходы на уплату государственной пошлины при обращении налогового органа в суд за взысканием задолженности и признанием ИП банкротом,
- проблемы с получением кредита (займа) в банке,
- обращение взыскания на имущество и денежные средства, размещённые на банковских счетах,
- обращение взыскания на заработную плату, пенсию и другие социальные выплаты и пособия,
- невозможность выезда за границу,
- невозможность распоряжаться своим имуществом.

ГЕОМЕТРИЯ МЫСЛИ

©Анна и Виктор Дрындины

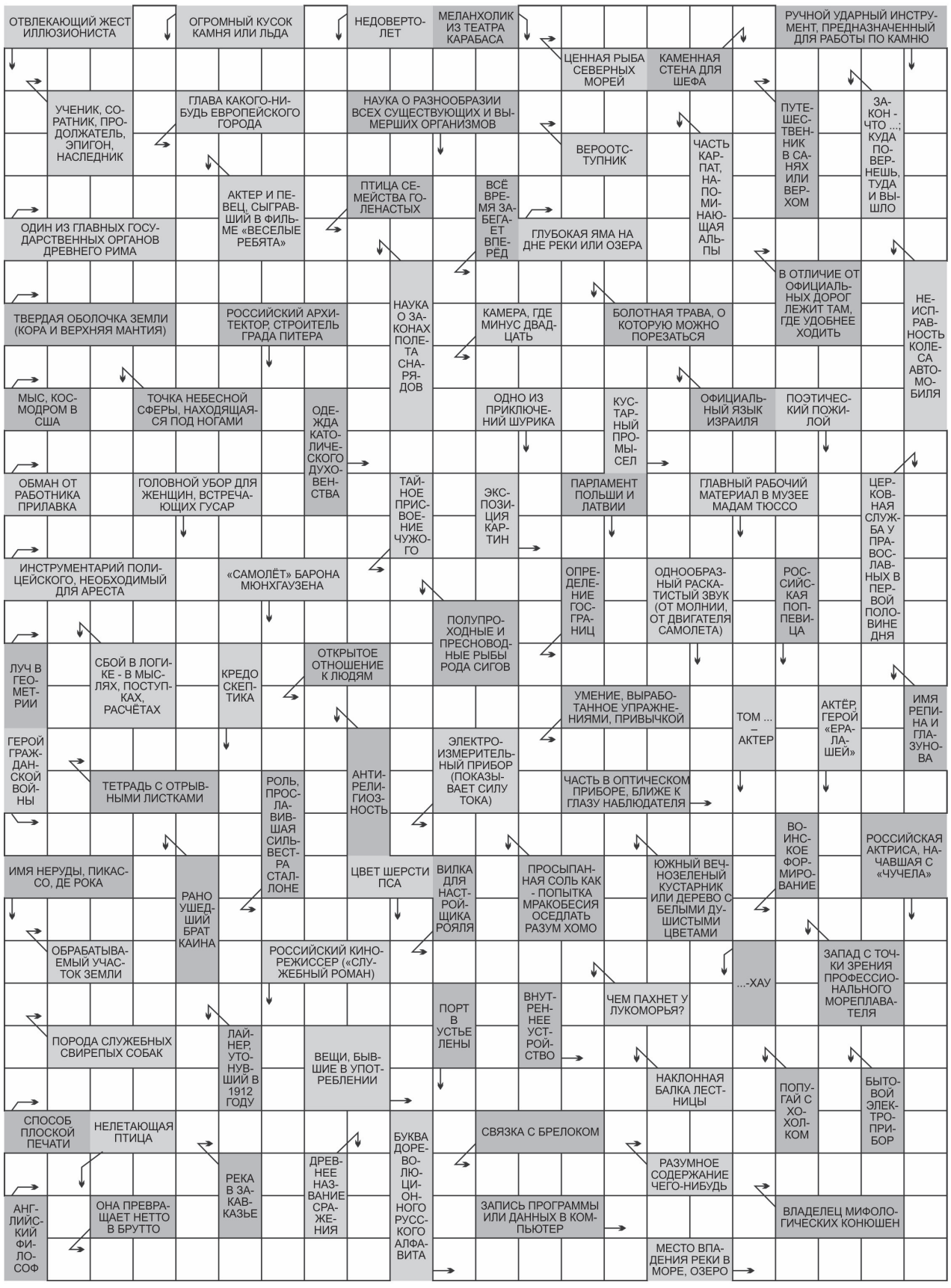

КЛАССИЧЕСКИЙ КРОССВОРД

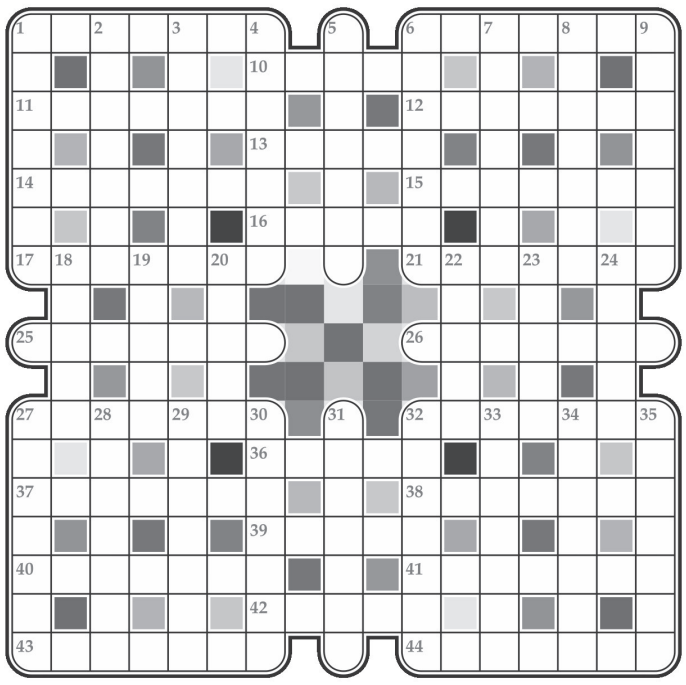

ПО ГОРИЗОНТАЛИ: 1. Райан, но не рядовой, которого спасти надо, а один из «Славных парней». 6. Конгрессмен в российском варианте. 10. Явивший читающему миру барона Карла Фридриха Иеронима фон Мюнхгаузена. 11. Жилье в рассрочку лет на тридцать. 12. Трагической судьбы роскошный суперлайнер, ни разу не ледокол (хотя, будь даже и ледокол, а айсберга бы ему всё равно не одолеть). 13. Соратник Энгельса, кумир Ленина и всех его последователей. 14. Разменная денежная единица ряда испано- и португалоязычных стран. 15. Требующее доказательств научное предположение. 16. Герман ... (космонавт после Юрия Гагарина). 17. Навязчивое (чаще всего) средство продвижения товаров и услуг. 21. Выход закрытой информации в публичное пространство, чаще утечка, а то и задуманное действие. 25. Сорт кофе. 26. Выдуманная планета, место рождения Супермена. 27. Нижний мозговой придаток, питуитарная железа. 32. Главная героиня «Аватара», аборигенка планеты Пандора (актриса). 36. Почётный католический церковный титул. 37. Человек, взрастивший рай земной на своём отдельно взятом приусадебном участке. 38. Месяц осени. 39. Дорожка меж деревьев, растущих по обочине. 40. Вторая степень числа в математике. 41. Рассказ, литературный жанр. 42. Обособленная герметична закрывающаяся часть корабля, подлодки, космической станции. 43. Рабочий стол слесаря или столяра. 44. Прибор, позволяющий подключить прибор с низким напряжением к электрической розетке.

ПО ВЕРТИКАЛИ: 1. Быстроходный катер. 2. Суть альманаха. 3. Японское искусство составления букетов. 4. Верительная, китайская, или даже вообще умение читать и писать. 5. То, что придаёт блюду красный или чёрный перец. 6. Часть жизни между младенчеством и отрочеством. 7. Верный друг и брат по оружию Ахилла. 8. Если синус в числителе, а косинус в знаменателе, то что будет в другой части равенства? 9. Инструментальная пьеса. 18. Нация, для представителей которой родным языком является иврит или идиш. 19. Аквариумная рыбка. 20. Маус или Рурк. 22. Ледяной аттракцион. 23. Египетская кобра. 24. Актер в характерном гриме и одежде, специализация которого – смешить. 27. Член гаражного кооператива из бессмертного фильма Эльдара Рязанова. 28. Детский врач-терапевт. 29. На бегах и скачках – лошадь с жокеем, на которых делает ставку большинство. 30. Небольшая сумма, выплачиваемая в обеспечение расходов по сделке. 31. Столица Грузии. 32. Место обитания первобытных людей или кочевников. 33. Металлическая котлообразная чаша, открытая сторона которой затянута кожей или пластиком, а нижняя часть может иметь отверстие – как часть музыкального инструмента. 34. Доктор, лечащий бегемотиков путём хлопанья их по животикам. 35. Самая яркая звезда в созвездии Орла.

МАТ В ДВА ХОДА

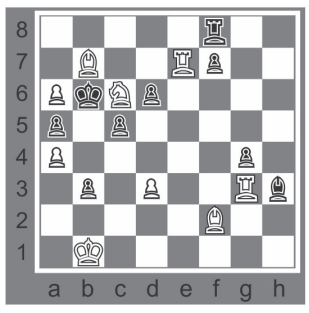

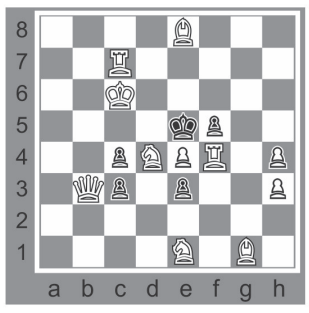

СУДОКУ

		5				7		
				4	2			
	4	9		6	3		8	
		8			7			3
9			3		1			6
4			9			8		
	8		6	3		4	2	
			2	1				
		3				1		

					1		8	7
					6	5	4	
1				9				
		2		3			5	4
		3				8		
9	4			5		7		
				7				5
	3	4	8					
2	7		1					

КРОССВОРД-ЦЕПОЧКА

1. Морское или космическое судно. **2.** Уход за ногтями. **3.** Профессия Квазимодо. **4.** Сетевая копия информационного ресурса. **5.** Голкипер. **6.** Прыгун, в драке предпочитающий бить соперника задними ногами. **7.** Меткий стрелок. **8.** Лекарь по дикции. **9.** Сорт мороженого. **10.** Воинская клятва. **11.** Вложенные в дело финансы. **12.** Утренняя трапеза. **13.** Древняя игра со слонами и конями. **14.** Спускаемый аппарат десантника. **15.** Бульдозер. **16.** Удостоверение личности.

СОЛЯРИЙ
ВЕРТИКАЛЬНЫЙ, 1 мин. - 9 руб.
График работы: с 11.00 до 21.00,
воскресенье - с 11.00 до 19.00
НОВЫЕ ЛАМПЫ
- НАРАЩИВАНИЕ РЕСНИЦ
- ОФОРМЛЕНИЕ БРОВЕЙ
- МАНИКЮР
- ДЕПИЛЯЦИЯ (САХАРНАЯ)
- УСЛУГИ КОСМЕТОЛОГА

568-03
ул. Юбилейная, 15-35, домофон 35.
Тел.: 3-11-70, 8-908-902-84-19

Милые девушки, женщины!
Хотите быть молодой, красивой и здоровой?
Студия Восточного танца
«Айлис»
объявляет набор летней группы начинающих
Ограничений по возрасту и здоровью нет
Справки по телефону **8-912-220-51-86,** Ирина

ЧАСТНЫЕ ОБЪЯВЛЕНИЯ

НЕДВИЖИМОСТЬ
ПРОДАЖА

*1-КОМН. КВ., Гагарина, 8, 29,9 кв. м, 3 эт., без ремонта – 650 тыс. руб. – 89068131308.

*1-КОМН. КВ., Гагарина, 2, 2 эт., 30,6 кв.м – 89221675461.

*1-КОМН. КВ., Гагарина, 2 эт., 30 кв.м, кирпич. дом, светлая, рядом с центром поселка, вид из окон на водохранилище, свежий кап. ремонт (потолки, стены, полы, балкон, окна, с/у), не крайний подъезд, собственник – 89049852336.

*1-КОМН. КВ., Гагарина, 7 – 89089170567.

*1-КОМН. КВ., Юбилейная, 12, 1 эт. – 850 тыс. руб., торг – 89089084497.

*1-КОМН. КВ., Юбилейная, 14, у/п, 32 кв м, мет. дверь, балкон 6 м заст., кухня 8 кв.м, кладовка, в/сч, э/сч, интернет, каб. ТВ, док-ты готовы, освобождена – 850 тыс. руб., срочно, торг – 89506586413.

*1-КОМН. КВ., Юбилейная, 17, 2 эт., 33 кв. м, балкон 6 м, не застеклён – 89090247709.

*1-КОМН. КВ., Юбилейная, 5, 3 эт. – 89220341279.

*1-КОМН. КВ., Юбилейная, 18, 2 эт., ремонт – 900 тыс. руб. – 89506487876, 1-комн. кв-ра, Юбилейная, 18, 4 эт. – 850 тыс. руб. – 89226006016.

*1-КОМН. КВ., Молодёжная, 31, у/п, 1 эт., без ремонта – 750 тыс. руб. – 89501998423, 89826377231.

*1-КОМН. КВ., Молодёжная, 35, 3 эт., лоджия 6 м, сост. хор. – 950 тыс. руб., без торга – 89501954027.

*1-КОМН. КВ., Лесная, 1, 1 эт., 33,4 кв. м, балкон, косметич. ремонт – 89122739016.

*1-КОМН. КВ., Лесная, 10, 33,2 кв. м, 3 эт., балк. заст., свежий ремонт, ш/купе, ламинат, счётчики, нов. эл. плита, оставим нов. кух. гарнитур – 925 тыс. руб., без кухни – 900 тыс. руб. – 89002070443.

*1-КОМН. КВ., Лесная, 12, у/п, 1 эт., балк. заст., туалет и ванная отдельно, вод. и эл. счётчики – 880 тыс. руб., торг – 89506497285.

*1-КОМН. КВ., тип., 1 эт. – 600 тыс. руб. – 3-80-40, 89090062641.

*2-КОМН. КВ., Гагарина, 1, 5 эт., 43 кв.м, в/счётчики, мет. дверь – 750 тыс. руб. – 89220284666.

*2-КОМН. КВ., Гагарина, 1, 2 эт., цена договор. – 89122054840.

*2-КОМН. КВ., Гагарина, 2, 2 эт., солнечн. сторона – 89086335549.

*2-КОМН. КВ., Гагарина, 2, 1 эт., солнечн. сторона – 3-82-45.

*2-КОМН. КВ., Гагарина, 2, 2 эт., ремонт – 89221245564.

*2-КОМН. КВ., Молодёжная, 11, 43,1 кв.м, сост. хорошее – 89028785569, 89043887816.

*2-КОМН. КВ., Гагарина, 9, «трамвай», 3 эт. – 89630462523.

*2-КОМН. КВ., Гагарина, 18, 5 эт., сост. хор., с/дверь, п/окна, вод. и э/счётчики, батареи, заст. балкон, встроен. шкаф-купе, можно с мебелью – 950 тыс. руб., торг – 89655394170, 89630526567.

*2-КОМН. КВ., Гагарина, 19, 2 эт., 46 кв.м, почти закончен ремонт – 89920260658.

*2-КОМН. КВ., Гагарина, 20, 5 эт., 48,1 кв.м, «распашонка», сост. хор., всё поменяно: окна, двери, балкон, трубы, светлая или обмен на 1-комн. кв. или квартиру гостин. типа – 3-41-03, 89506344729.

*2-КОМН. КВ., Юбилейная, 6, 2 эт., 43,7 кв. м, вод. и эл. счётчики, с/дверь, с/техника поменяна, балк. заст., п/о, частично меблирован., парковочн. место – 1 млн. 350 тыс. руб. – 89058018721.

*2-КОМН. КВ., хор. ремонт, кух. гарнитур, мебель, вод. и эл. счётчики, шкаф-купе, с/двери, балкон застекл. – 1 млн. 570 тыс. руб. – 89506406282.

*2-КОМН. КВ., Юбилейная, 11, 3 эт., прямая, сост. хор. – 89089104493.

*2-КОМН. КВ., Юбилейная, 7, 3 эт., п/окна, в/счётчики, телефон, интернет, срочно – 89505649983.

*2-КОМН. КВ., Юбилейная, 14, 5 эт., боковая, 52,4 кв. м, ванная, туалет, кухня – кафель, в/счётчики, встроен. кух. гарнитур, прихожая, комод, натяжные потолки – 1 млн. 300 тыс. руб., ипотека, МК – 89630401693.

*2-КОМН. КВ., Молодёжная, 15, 2 эт., прямая, 44 кв. м, без ремонта – 1 млн. 150 тыс. руб. – 89086383515.

*2-КОМН. КВ., Молодёжная, 11, 43,1 кв. м, сост. хорошее – 89028785569, 89043887816.

ЖИЛФОНД №1. ВСЕ СДЕЛКИ С НЕДВИЖИМОСТЬЮ.
+7-904-17-21-777, WhatsApp, Viber, jilfond1.reft@mail.ru
*** Помощь в покупке, продаже, обмене.**
*** Сопровождение сделок.**
*** Ипотека – официальный партнер СБЕРБАНКА.**
*** Материнский капитал, независимо от возраста ребенка.**
*** Низкий процент комиссионных. Бесплатное консультирование.**

ПРОДАЖА

*__СТУДИЯ__, ул. Гагарина, 11, 3 эт, пл. 30 кв. м., панорамные окна, межк. и сейф-двери, кондиционер, теплые полы, нат. потолки, ламинат, мебель - 1 млн. 200 тыс. руб.
*__КОМНАТА__ в общежитии, ул. Гагарина 13, 5 эт. - 140 тыс.руб. СРОЧНО!
*__КОМНАТА__ в общежитии, ул. Гагарина, 13а, 5 эт. - 250 тыс. руб.
*__КОМНАТА,__ ул. Гагарина, 12, 5 эт., сост. отл., п/о, возм. под МК - 270 тыс. руб.
*__1-КОМН.КВ.__, у/п, ул. Юбилейная 11, 1 эт., пл. 31 кв.м, большая кухня, балкон 6 м, окна дер. - 850 тыс.руб.
*__1-КОМН.КВ.__, ул. Лесная 7, 3 эт., пл. 40,4 кв.м., новый дом, п/о, новые двери, ламинат - заезжай и живи - 1 млн. 100 тыс.руб.
*__1-КОМН.КВ.__, ул. Юбилейная, 18/1, у/п, 3 эт., пл. 33 кв.м., ЕВРОРЕМОНТ: п/о, межк. и сейф-двери, сан.узел - кафельная плитка, 2 шкафа-купе, диван, кух. гарн., стол, стулья - 1 млн. 050 тыс.руб.
*__1-КОМН.КВ.__, ул.Гагарина, 15, 5 эт., п/о, нат. потолок - зал, сан.узел - каф. плитка - 720 тыс. руб.
*__1-КОМН.КВ.__, ул. Молодежная, 29, 1 эт., ремонт - 780 тыс. руб.
*__1-КОМН.КВ.__, у/п, ул. Юбилейная 12, 1 эт., пл. 32,4 кв.м., п/о, межк. и сейф-двери, ламинат - 980 тыс. руб.
*__1-КОМН.КВ.__, у/п, ул. Юбилейная, 2, 4 эт., пл. 33,8 кв. м, пласт. окна, межкомн. и сейф-двери - 980 тыс.руб.
*__1-КОМН.КВ.__, ул. Юбилейная, 3, п/о, сейф-дверь, натяжн. потолки + мебель - 950 тыс. руб.
*__2-КОМН.КВ.__, Гагарина, 8, 2 эт., пл. 43,8 кв.м., п/о, меж. и сейф-двери, нат. потолки, ламинат, счетчики, трубы - 1 млн. 100 тыс. руб.
*__2-КОМН.КВ.__, Гагарина 6, 5 эт., ЕВРОРЕМОНТ: п/о, межкомн. и сейф-двери, натяжн. потолки, счётчики, трубы, сан.узел. - кафельная плитка. СРОЧНО! - 990 тыс. руб.
*__2-КОМН.КВ.__, ул. Молодежная 23, 3 эт., пл. 43,7 кв.м., сост. отличное: п/о, межк. и сейф-двери, ламинат, сан.узел - кафель - 1 млн. 150 тыс. руб.
*__2-КОМН.КВ.__, ул.Юбилейная, 14, 3 эт., пл. 45,7 кв.м., вод./сч., эл./сч., сантехн. поменяна, сан. узел и кухня - кафельная пл., ремонт, окна дер., дверь метал. - 1 млн. 100 тыс. руб.
*__2-КОМН.КВ.__, ул. Молодежная, 11, 5 эт., пл. 44 кв.м., п/окна, балкон, новые межк. двери, ламинат - 1 млн. 050 тыс. руб.
*__2-КОМН.КВ.__, ул. Юбилейная 3, 5 эт., пл. 53,6 кв.м., п/о, межк. двери - 1 млн. 500 тыс. руб.
*__2-КОМН.КВ.__, ул. Гагарина, 1, 5 эт., пл. 44 кв.м, част. ремонт (п/о, нат. пот., ламинат) - 790 тыс. руб. СРОЧНО!
*__2-КОМН.КВ.__, ул. Молодежная, 27, 5 эт., пл. 43,1 кв. м, пласт. окна, межкомн. и сейф-двери, ламинат, кух. гарнит. - 1 млн. 200 тыс. руб.
*__2-КОМН.КВ.__, ул. Молодежная, 3, малосемейка, 1 эт., сост. отл., ремонт, п/о - 530 тыс.руб.
*__2-КОМН.КВ.__, ул. Лесная, 7, 10 эт., пл. 60,5 кв. м, сост. отл., пласт. окна, межкомн. и сейф-дверь, ламинат - 2 млн. 250 тыс. руб.
*__3-КОМН.КВ.__, ул. Молодежная, 26, 2 эт., пл. 70,5 кв.м., большая кухня, 2 балкона п/о, новые межк. и сейф двери, ванная комн. и туалет - кафельная плитка - 1 млн. 950 тыс.руб.
*__3-КОМН.КВ.__, ул. Лесная 1, 4 эт, пл. 64,6 кв.м., просторная, уютная - 1 млн. 750 тыс.руб.
*__3-КОМН.КВ.__, ул. Молодежная 19, 5 эт., 60,8 кв.м., п/окна, счетчики, встроен. шкаф-купе - 1 млн. 700 тыс. руб.
*__3-КОМН.КВ.__, ул. Гагарина, 19, 5 эт., пл. 61,8 кв. м, пласт. окна, межкомн. и сейф-дверь, с/у - кафель, душ. кабина, шкаф-купе, кух. гарнитур - 1 млн. 650 тыс. руб.
*__ЗЕМ. УЧАСТОК__, 12 соток, под ИЖС, ул. Соловьиная, док-ты готовы - 280 тыс. руб.
*__ДОМ__ новый из деревянного сруба, экологичный и гипоаллергенный, 2 эт., пл. 98 кв.м., ул. Дружбы, участок 10 сот., возможен обмен - 3 млн. 300 тыс. руб.
*__КОТТЕДЖ__, ул. Сосновый бор, 3 этажа, выполнен дорогостоящий ремонт в современном стиле, 5 комнат, 2 с/у, кухня-столовая, гардеробная, напольное покрытие - ламинат/плитка, подогрев пола, встроен. шкафы-купе, 3 кондиционера, вся мебель - новым хозяевам, на участке 8 сот. расположены: гараж на 2 а/м с автомат. воротами, баня - 7 млн. 350 тыс.руб., возможен обмен на г. Екатеринбург.
*__КОТТЕДЖ__, ул.Энергостроителей, завершающий этап строительства (чистовая отделка, электричество, канализация, скважина), пл. дома 360 кв.м., пл.участка 12 сот. - 4 млн. руб.
*__КОТТЕДЖ__, ул. Ясная, 200 кв.м. на участке 9 сот., баня с комн. отдыха, качественный ремонт, имеются все коммуникации -10 млн. 100 тыс. руб.
*__ДАЧА__ на берегу Рефтинского вдхр., 23 сот., недостр. дом, баня 2 эт., 2 теплицы - 2 млн. 50 тыс. руб.
*__КОТТЕДЖ__, завершающий этап строит-ва, ул. Маршала Жукова, пл. 12 сот. - 1 млн. 700 тыс. руб.
*__ЗЕМЕЛЬНЫЙ УЧАСТОК__, 15 соток, ул. Соловьиная - 200 тыс.руб.
*__ГАРАЖ,__ 6х4, за подстанцией ГК16, смотровая яма, свет, отопление, новая крыша, свежий залитый пол - 150 тыс.руб. СРОЧНО!
*__ГАРАЖ__, 3,5х6, в районе заправки -180 тыс. руб.
*__САД__ «Энергетик» , 6 сот., 2 теплицы, домик, водопр., ямка овощ., все насаждения, межевание - 340 тыс.руб. СРОЧНО!

ОБМЕН

*__1-КОМН.КВ.,__ у/п - на 3 комн. кв., у/п г. Асбеста, с нашей доплатой.
*__1-КОМН.КВ__., ул Гагарина, 14, 5 эт. - на 1 комн.кв. по ул. Гагарина, 1 этаж.
*__3-КОМН. КВ.__, ул. Молодежная 26, у/п - на 2 комн.кв. с вашей доплатой.

ИП ФЛЯГИНА О.В.
работа с недвижимостью: купля-продажа, варианты обмена, приватизация, МК, ипотека, сбор документов для наследства, деклараций по возврату подоходного налога 13%
за приобретённое и проданное имущество, лечение, обучение.
Телефон: 89527424941 (С 10:00 ДО 17:00, КРОМЕ СБ. И ВС.)

ПРОДАЖА

*__КОМНАТА__, ул. Гагарина, 18а, 1 эт., 17,1 кв. м, сантехн. новая, пласт. окно, свеж. ремонт, сост. хор. - 370 тыс. торг.
*__ДВЕ КОМНАТЫ__, ул. Гагарина, 18а, 4 эт., сост. хор., 25,2 кв. м - 650 т.р.
*__1-КОМН.КВ.__, у/п, ул. Юбилейная, 13, 4 эт., без рем., возм. МК - 740 тыс. руб.
*__1-КОМН.КВ.__, ул. Гагарина, 2, 2 эт., сост. хор. - 600 тыс. руб.
*__2-КОМН.КВ.__, ул. Молодежная, 17, 2 эт., пласт. окна, сейф-дверь, балк. заст., чистая - 840 тыс. руб.
*__2-КОМН.КВ.__, ул. Гагарина, 3, 5 эт., балкон - пласт., с/техн. новая, счётчики, пласт. окна, нат. потолок, свежий ремонт, сост. отл. - 850 тыс. руб., торг при осм. или обмен на 1-комн. кв.
*__2-КОМН.КВ.__, ул. Юбилейная, 6, 3 эт., «распашонка», 46,5 кв. м, пласт. окна, межкомн. двери, сост. хор. - 900 тыс. руб.
*__2-КОМН.КВ.__, у/п, ул. Юбилейная, 21, 9 эт. - 1 млн. 50 тыс. руб.
*__2-КОМН.КВ.__, ул. Юбилейная, 17, 3 эт., кап. ремонт, мебель - 1 млн. 600 тыс. руб.
*__2-КОМН.КВ.__, у/п, ул. Молодежная, 33, 4 эт., сост. хор., с быт. техн. и мебелью - 1 млн. 240 тыс. руб.
*__2-КОМН.КВ.__, ул. Гагарина, 6, 5 эт., 44,3 кв. м, сост. хор. - 1 млн. 150 тыс. руб.
*__3-КОМН.КВ__., у/п, ул. Молодежная, 24, 1 эт., кап. рем., сост. отл., с мебелью - 2 млн. 100 тыс. руб.
*__3-КОМН.КВ.__, ул. Лесная, 8, 6 эт., 66,4 кв. м, сост. хор. - 1 млн. 800 тыс. руб.
*__3-КОМН.КВ.__, ул. Молодежная, 25, 2 эт., п/о, с/дв., балк.-пласт., пол - плитка керамогранит, ванная - кафель, нов. сантехн., кап. ремонт, мебель - 1 млн. 850 тыс. руб.
*__3-КОМН.КВ.__, ул. Молодёжная, 23, 4 эт., сост. отл. – 1 млн. 850 тыс. руб.
*__3-КОМН.КВ.__, ул. Гагарина, 9, 1 эт., сост. хор., пласт. окна, сейф-дверь - 1 млн. 300 тыс. руб.

Недвижимость НИЦА-ЦЕНТР
фото объектов можно посмотреть на сайте «MOVE», «ЦИАН», «Яндекс недвижимость» Рефтинский
Купля-продажа, обмен, дарение и т.д., помощь в приватизации. Оформление сделок с недвижимостью и подготовка документов. Консультации по недвижимости. Создание юридических лиц.
п. Рефтинский, ул. Молодёжная, 4, «Дом торговли», тел.: 3-08-44 (день), +7 904 542 4228

ПРОДАЖА

*__ЗЕМЕЛЬНЫЕ УЧАСТКИ__ ул. Соловьиная, 20,22, 1197 кв.м. – по 160 т.р.
*__КОМНАТЫ__, ул. Гагарина, 13, 2 эт., две комнаты по 17,5 кв.м. объединены, окна деревянные, входная дверь метал., вид во двор, 35,0 кв.м.– 400 т.р.
*__КОМНАТА__, ул. Молодежная 3, 4 эт., балкон не застеклен, окно деревянное, входная дверь в комнату дер. в секцию метал., 17,2 кв.м.– 300 т.р. торг.
*__1-КОМН.КВ.__, тип.пл., ул. Молодежная, 15, 5 эт., без ремонта, 30 кв.м.– 750 т.р.
*__1-КОМН.КВ.,__ тип.пл., ул. Молодежная 29, 2 эт., сост. хор., вх. дв. - сейф, окна - стеклопакеты, современные межкомн.двери, балкон застеклен аллюмин., 30,3 кв.м.– 800 т.р. торг.
*__1-КОМН.КВ.,__ у/п, ул. Молодежная 32, 4 эт., требуется ремонт, окна - стеклопакеты, пл. 32,8 кв.м.– 850 т.р. торг.
*__1-КОМН.КВ.__, у/п, ул. Юбилейная 2, 4 эт., состояние хор., вх. дверь - сейф, окна - стеклопакеты, современные межкомн. двери, балкон 3 м. застеклен, 33,8 кв.м.– 930 т.р. торг.
*__1-КОМН.КВ.__, у/п, ул. Юбилейная, 11, 1 эт., сост. удовл., вх. дверь мет., окна дер., балкон 6 м, не застеклен, пл. 32,4 кв.м.– 730 т.р. торг.
*__1-КОМН. КВ.__, у/п, ул. Юбилейная, 11, 5 эт., с мебелью, вх. дверь - сейф, окна - стеклопакеты, новые межкомнатные двери, с/у - кафель, с/т чистая, установлены водонагреватель и счетчики на воду, балкон 6 м, дер. остекление, 32,7 кв.м. – 1 млн. 030 т.р. торг.
*__1-КОМН. КВ.__, у/п, ул. Юбилейная 18, 5 эт., без ремонта, 33,3 кв.м.– 750 т.р.
*__1-КОМН.КВ.__, у/п, ул. Юбилейная, 18/1, 5 эт., без ремонта, 32,9 кв.м.– 830 т.р.
*__2-КОМН.КВ.__, тип.пл., торцевая, ул. Гагарина 5, 4 эт., балкон не застекл. требуется капитальный ремонт, 41,1 кв.м. - 650 т.р.
*__2-КОМН.КВ.__, “распашонка”, тип.пл., ул. Гагарина, 5, 3 эт., балкон застекл. аллюмин., утеплен, обшит панелями, окна - стеклопакеты, водосч. есть, в одной комнате пол - ламинат, пл. 47,3 кв.м. - 1 млн. 040 т.р., торг.
*__2-КОМН.КВ.__, “распашонка” тип.пл., ул. Гагарина, 20, 5 эт., состояние удовл., вх. дв. мет., окна – деревян., пол –линолеум, водосч. есть, кровля не протекает, 48 кв.м.– 900 т.р. торг.
*__2-КОМН. КВ.__, “распашонка” тип.пл., ул. Гагарина, 20, 5 эт., состояние хорошее, вх. дв. - сейф, окна – стеклопакеты, пол –линолеум, ванная – кафель, туалет – обои, водосч. есть, современные межкомнатные двери, кровля не протекает, балкон 3 м, застекл. аллюмин. утеплен, обшит панелями, пл. 48,1 кв.м.– 1 млн. 200 т.р., торг.
*__2-КОМН.КВ.__, “прямая”, у/п, ул. Лесная, 8, 5 эт., состояние хорошее, вх. дверь - сейф, окна – стеклопакеты, пол –ламинат, линолеум, ванная, туалет – кафель, водосч. есть, современные межкомнатные двери, в квартире остается кухонный гарнитур, шкаф-купе, лоджия 6 м. дер. застекл., 54,1 кв.м.– 1 млн. 600 т.р., торг.
*__2-КОМН.КВ.__, "прямая", у/п, ул. Лесная, 12, 6 эт., требуется ремонт, вх. дв. мет., окна дер., установлены счетчики на воду, балкон 3 м не застекл., 49,9 кв.м.– 1 млн. 350 т.р., торг.
*__2 -КОМН.-КВ.__, “трамвай” тип.пл., ул. Молодежная 23, 4 эт., состояние хорошее, вх. дв. мет., окна – стеклопакеты, пол: коридор, кухня – линолеум, комнаты – ламинат, ванная – пластиковые панели, туалет – кафель, с/т – чистая, водосчетчики есть, балкон застекл. дерев., 42,9 кв.м.– 1 млн. р. торг.
*__2-КОМН.КВ.__, “прямая”, у/п, ул. Молодежная 33, 4 эт., вх. дв. - сейф, окна – стеклопакеты, пол – линолеум, ванная, туалет – кафель, водосч. есть, полностью заменены стояки и радиаторы отопления, балкон 6 м. застекл. дерев., 46,3 кв.м.– 1 млн. 250 т.р.
*__2-КОМН.КВ.__, “боковая”, у/п, ул. Юбилейная, 13, 4 эт., хор. ремонт, лоджия застекл. алюм., сейф-дв., окна стеклопакеты, с/у - кафель, водосч. есть, встроенная мебель, 52,9 кв.м., - 1 млн. 600 т.р., торг.
*__2-КОМН.КВ.__, “боковая”, у/п, ул. Юбилейная, 15, 5 эт., лоджия застекл. 3 м, сейф -дв., окна пласт., водосч. есть, кух. гарнитур, 52,8 кв.м. - 1 млн. 400 т.р.
*__2-КОМН.КВ.__, “боковая”, у/п, ул. Юбилейная, 17, 5 эт., лоджия застекл. дер. 3 м, мет. дв., окна дер., водосч. есть, состояние удовлетворит., пл. 52,8 кв.м., - 1 млн. 400 т.р.
*__3-КОМН.КВ.__, тип.пл., ул. Гагарина, 17, 5 эт., требует ремонта, 62,4 кв.м. – 1 млн. 500 т.р., торг.
*__3-КОМН.КВ.__, у/п, ул. Лесная 6, 9 эт., сейф-дверь, стеклопакеты, ванная туалет – покраска, есть водосчетчики, водонагреватель, пол - ламинат, 80,2 кв.м. – 2 млн. 650 т.р., торг.
*__3-КОМН.КВ.__, у/п, ул. Лесная 10, 2 эт., состояние хорошее, вх. дверь дер., окна – стеклопакеты, пол – ламинат, линолеум, кафель, ванная туалет – кафель, водосч. есть, современные межкомнатные двери, в квартире остается кухонный гарнитур, шкафы-купе, две лоджии застекл., 68,7 кв.м.– 2 млн. 250 т.р.
*__3-КОМН.КВ.__, у/п, ул. Юбилейная, 13, 1 эт., сост. удовл., окна - стеклопакеты, сейф-дверь, 66,6 кв.м. обмен на 2-комн. кв. тип. и доплату, рассм. все предложения.
*__3-КОМН.КВ.__, у/п, ул. Юбилейная 14, 4 эт., состояние удовл., вх. дв. мет., двери дерев., водосч. есть, 56,0 кв.м. – 1 млн. 600 т.р. торг.
*__ЖИЛОЙ ДОМ__, ул. Кольцевая, 12/2, 2-этажн., 1 эт. – кухня, гостиная с действующим камином, с/у, гардеробная, баня, 2 эт. - мансарда – 2 спальни, гостиная, большая ванная. Центральная канализация и вода горячая и холодная, отопление есть центральное (не используем) и газовое (более экономичное), окна стеклопакеты, в одной спальне панорамное, теплые водяные полы, общая площадь 200 кв.м., гараж на 2 машины, участок 884 кв. м. перед домом зона отдыха барбекю, есть прямой выход к водоему – 8 млн. 500 т.р., торг.
*__ЖИЛОЙ ДОМ__, ул. Энергостроителей, дом с мансардным жилым этажом. Фундамент бетонный ленточный, стены: 1 этаж - золоблоки, 2 этаж - кирпич. Крыша - металлопрофиль. Перекрытия - железобетонные плиты. Водопровод, отопление, канализация – центральные. Внутренняя отделка: обои, линолеум. 1 этаж – холодная веранда, кухня, 3 комнаты, санузел (душевая кабина, унитаз), 2 этаж мансардный – две комнаты, холодная мансарда. Площадь 90 кв.м. Гараж на две машины со смотровой ямой, овощной ямой. Участок 800 кв.м. с хозяйственными постройками (сарайка, баня, навес, теплица). – 4 млн.руб.
*__НЕЖИЛОЕ ПОМЕЩЕНИЕ__, ул. Гагарина, 18, бывш. маг. "Парус", 89,5 кв. м - 3 млн. 150 тыс. руб., торг.

620-01
Такси «РЕФТЯНОЧКА»
3-03-03 3-09-09
8-908-908-97-97
8-965-515-03-03

РЕФТИНСКОЕ ТАКСИ
3-40-09, 3-83-33
+7-904-54-318-66
+7-982-645-67-47
ПРОКАТ ДЕТСКОГО КРЕСЛА
666-03

Недвижимость Альфа

3-06-24, +7 908 630 83 40

Пос. Рефтинский, ул. Молодежная, 6а, ЗДАНИЕ ПОЧТЫ СО ДВОРА

Печать договоров купли-продажи, мены, дарения, предварительных, ипотечных при Вас.
Работа с сертификатами и материнским капиталом

ПРОДАЖА

*__ДВЕ КОМНАТЫ__ в коммун. квартире, ул. Гагарина, 18а, 4 эт., 30 кв. м, ванная и туал. в хор. сост. - 550 тыс. руб.

*__ОДНА КОМНАТА__ в коммун. кв-ре, ул. Гагарина, 18а, 2 эт., 17,4 кв. м, в квартире есть душ, туалет - 350 т.р., можно в рассрочку.

*__1-КОМН.КВ.__, у/п, ул. Лесная, 1, 1 эт., 33,3 кв. м - 850 тыс. руб.

*__2-КОМН.КВ.__, ул. Молодежная, 15, «распашонка», 1 эт., ст./пакеты, сост. удовл., 47 кв. м - 950 тыс. руб.

*__2-КОМН.КВ.__, тип., прямая, ул. Молодежная, 25, пл. 44,1 кв. м, 5 эт., очень хор. сост., кух. гарнит. и шкаф-купе в подарок - 1 млн. 100 тыс. руб.

*__2-КОМН. КВ.__, у/п, ул. Молодежная, 35, левая 6-метровая лоджия, 5 эт., хор. сост., пл. 53 кв. м, в/счетч., ст./пакеты, нат. потолки. В подарок покупателям - кухня, спальня, шкафы-купе, зеркала, мебель в ванной - 1 млн. 350 тыс. руб.

*__3-КОМН.КВ.__, у/п, ул. Лесная, 1, 2 эт., ст./пакеты, пл. 65 кв. м - 1 млн. 750 тыс. руб.

*__3-КОМН.КВ.__, у/п, ул. Солнечная, 4, пл. 64 кв. м, 1 эт., сост. хор., кирп. дом, ст./пакеты, лоджия 6 м - профиль, счётчики, межкомн. двери, хор. кухон. гарнитур в подарок - 1 млн. 850 тыс. руб.

*__3-КОМН.КВ.__, тип., комн. изолир., ул. Гагарина, 14, 5 эт., 61,2 кв. м, сост. очень хорошее: ст./пакеты, межкомн. двери, сейф-дверь, новые вод. и эл./счетч., трубы поменяны, ванная - кафель, балкон - профиль - 1 млн. 450 тыс. руб.

*__3-КОМН. КВ.__, у/п, ул. Лесная, 8, 9 эт., сост. хор., 67 кв. м - 1 млн. 850 тыс. руб.

*__3-КОМН.КВ.__, тип., ул. Молодежная, 13, 4 эт., торцев., переплан. не сделана, сост. удовл., пл. 61,1 кв. м, в/счетч. - 1400 тыс. руб.

*__3-КОМН.КВ.__, у/п, ул. Юбилейная, 10, 2 эт., сост. удовл., ст./пакеты, лодж. застекл., жел. дверь, пл. 67,4 кв. м, в подарок кух. гарнитур - 1 млн. 850 тыс. руб.

*__3-КОМН.КВ.__, у/п, ул. Юбилейная, 11, 5 эт., ремонт, ст./пакеты, лодж. 6 м - ст./пакет, межкомн. двери, ванная, туал. - кафель, в/счетч. - 1 млн. 950 тыс. руб.

МЕГАПОЛИС. Доступно и качественно

reftfomina@mail.ru т. 8-922-174-30-99

Информацию по недвижимости можно посмотреть на сайте domclick.ru

ПРОДАЖА

*__НОВОСТРОЙКИ В ЕКАТЕРИНБУРГЕ__, 1,2,3 комн. кв. ипотека, сертификаты, рассрочка платежа, любые районы города.

*__КОМНАТА__, ул. Гагарина, д. 17А, пл. 12,5 кв.м, своя ванная - 345 тыс. руб.

*__1-КОМН.КВ.__, ул. Молодежная, д. 23, 2 эт., сост. отл., евроремонт, встр. быт. техн. и мебель - 950 тыс. руб.

*__1-КОМН.КВ.__, ул. Юбилейная, д. 18/1, пл. 33,2 кв.м, ремонт, нат. пот., ламинат., керамогр., санузел отделан каф., с/д, п/о - 900 тыс. руб.

*__1-КОМН.КВ.__, ул. Юбилейная, д. 18/1, 4 эт., пл. 33,9 кв.м, санузел отделан каф., кух. гарнитур, плита «Гефест» - 750 тыс. руб.

*__2 КОМН.КВ.__, ул. Гагарина, д. 2, 4 эт., пл. 43,6 кв.м, п/о, мет. дв., балк. остекл. пласт - 800 тыс.руб.

*__2-КОМН.КВ.__, ул. Юбилейная, д. 8, 4 эт., пл. 44,4 кв.м, п/о, мет. дв., встр. меб. - 1,1 млн. руб.

*__2-КОМН.КВ.__, у/п бок., ул. Юбилейная, д. 15, 5 этаж, пл. 52,5 кв.м, , п/о, с/д, сантехн. нов., м/д нов., сост. хор. - 1,5 млн. руб.

*__2-КОМН.КВ.__, ул. Молодежная, д. 11, 2 этаж, «распашонка», пл. 47,8 кв.м, п/о, дверь мет., балкон остекл. дер., сантехн. нов. - 1 млн. 350 тыс. руб.

*__2-КОМН.КВ.__, ул. Гагарина, д. 14, 4 этаж, «трамвай», пл. 44 кв.м, п/о, с/д, м/д новые, балкон остекл. пласт., сантехн. нов. - 1,2 млн. руб.

*__2-КОМН.КВ.__, ул. Молодежная, д. 23, 4 эт., п/о, с/д, балкон - пластик, сантехника новая, кух. гарнитур, сост хор. - 1,2 млн. руб.

*__2-КОМН.КВ.__, ул. Юбилейная, д. 18, 5 эт., пл. 48,3 кв.м, п/о, с/д, лоджия - 1 млн. 390 тыс. руб.

*__2-КОМН.КВ.__, ул. Юбилейная, д. 4, пл. 43,2 кв.м, 2 эт., п/о, с/д, балкон остекл. пласт., сост. хор.- 1 млн.250 тыс руб.

*__2-КОМН.КВ.__, ул. Гагарина, д. 3, 3 эт., 43 кв.м, п/о, с/д, кух.гарн., треб. рем. - 830 тыс. руб., торг.

*__2-КОМН.КВ.__, ул. Гагарина, д. 17а, пл. 29,6 кв. м, 3 эт., сост. хор., сан.узел - 750 тыс. руб.

*__2-КОМН.КВ.__, ул. Молодежная, д. 15, пл. 47,6 кв.м, «распашонка», счетч. воды - 1 млн. 250 тыс. руб.

*__2-КОМН.КВ.__, ул. Гагарина, д. 4, 3 эт., 42,6 кв.м, п/о, сейф-дверь, м/д, счетчики - 930 т.р.

*__2-КОМН.КВ.__, ул. Молодежная, д. 31, пл. 52,7 кв. м, п/о, с/д, лоджия остеклена, сост. хор., нов. межкомн. двери, счетч. - 1 млн. 600 тыс. руб.

*__2-КОМН.КВ.__, ул. Молодежная, д. 3, пл. 43,8 кв.м, пласт./о, с/д, встр. мебель и быт. техника - 1 млн. руб., торг или рассмотрим вар-ты обмена.

*__2-КОМН.КВ.__, ул. Гагарина, д. 21, 2 эт., 43,9 кв.м, п/о, м/д, балкон заст., сост. удовл. - 900 т.р., торг.

*__2-КОМН.КВ.__, ул. Молодежная, д. 24, пл. 50,3 кв.м, 3 эт., п/о, с/д, м/д новые, душ. каб., натяжн. потолок, лоджия – пласт., кух.гарн., варочн. панель, дух. шкаф, вытяжка, холод., спальный гарн., шкаф-купе – 1 млн. 650 тыс. руб.

*__3-КОМН.КВ.__, ул. Молодежная, д. 12, 3 этаж, пл. 55,1 кв.м, с/д, п/о, м/д, лоджия 6 м остекл., сантехн. нов., сост. хор. - 2,5 млн. руб.

*__3-КОМН.КВ.__, у/п, ул. Молодежная, д. 37, пл. 65,9 кв.м, п/о, с/д, лоджия 6 м (остекл.) - 1,65 млн. руб. или меняю на 1 или 2-комн.кв. с доплатой.

*__4-КОМН.КВ.__, ул. Молодежная, д. 12, пл. 73,1, п/о, мет. дверь, лоджия 6 м, межкомн.двери, с/у разд. - 2 млн. 200 тыс. руб.

*__ЗЕМЕЛЬНЫЕ УЧАСТКИ__ на берегу, СНТ «Долгий мыс», 6 сот., в собств., есть постройки - 360 тыс. руб.

*__КОТТЕДЖ__ благоустр., в черте поселка, ул. Сосновый Бор, пл. 203 кв.м, 3 эт., сост. отл., встр. мебель и быт. техника, коммуникации все центр. – 8 млн.руб.

*__КОТТЕДЖ__, ул. Дружбы, пл. 165 кв.м/14,5 сот., 2 эт., сост хор., част. меб., отопл. - газ, центр. кан., гараж, ямка, хоз. постр., 2 тепл. - 7 млн. руб.

МЕНЯЮ

*__4-КОМН.КВ.__, ул. Лесная, д. 11, пл. 83,7 кв.м, 2 эт., п/о, сейф-дверь, межк. дв. новые, натяжн. пот. - на 2 комн.кв. у/п, ул. Лесная, Молодежная, Юбилейная, кроме 1 эт. с вашей допл. или продам.

Такси «Ласточка»
3-22-22, 3-44-44,
8-902-27-4-44-44
ПРОКАТ ДЕТСКИХ КРЕСЕЛ
ГРУЗОПЕРЕВОЗКИ, МИКРОАВТОБУС
621-02

638-04
ТАКСИ АКВИЛОН
3-40-72,
8-908-630-83-55,
8-909-019-23-29,
8-912-617-99-60
Детские автокресла -100 руб.
Грузоперевозки, кран-манипулятор
Скидка пенсионерам - 10%
Отчётные документы на все поездки
требуются водители с л/а
работа от 15%

ЗАКАЗ МИКРОАВТОБУСА
13, 20 мест
перевозка детей
(официальное оформление разрешения в ГИБДД)
ГРУЗОПЕРЕВОЗКИ
ГАЗель
8-908-908-88-77
наличный, безналичный расчет

*2-КОМН. КВ., Молодёжная, 27, 1 подъезд, 3 эт., «вагон», тёплая, после кап. ремонта, соседи не шумные, п/о, балкон заст. и обшит пластиком весь, собственник – 1 млн. 500 тыс. руб., торг – 89221443492.

*2-КОМН. КВ., ремонт, центр посёлка, 2 эт. – 89001972445.

*2-КОМН. КВ., центр посёлка, ремонт, 2 эт. – 89638569321.

*3-КОМН. КВ., Лесная, 6, у/п, 5 эт., 81 кв. м, п/о, балкон заст., ламинат, кухон. гарнитур, в/счётчики – 2 млн. 900 тыс. руб. – 89030800272.

*3-КОМН. КВ., Молодёжная, 28, 3 эт., е/ремонт, кухон. гарнитур, встроенная быт. техника – 2 млн. 300 тыс. руб. – 89090222634.

*3-КОМН. КВ., Гагарина, 4, 58,2 кв. м, 3 эт., гардероб, светлая, тёплая, кухня в подарок – 89502091830.

*3-КОМН. КВ., Гагарина, 16, 4 эт., сост. хорошее, рядом магазины, аптека, дет. сад, отличная шумоизоляция, недорого – 89090110370.

*3-КОМН. КВ., Солнечная, 4, 1/3 эт. – 1 млн. 750 тыс. руб. – 89655096010 Ольга.

*4-КОМН. КВ., Юбилейная, 10, 4 эт. – 89122670087.

*Дом, Энергостроителей, 46, 161 кв.м, 11 сот., тёплый гараж на 2 а/м, теплица, хозблок, баня с комнатой отдыха – 5 млн. 550 тыс. руб. – 89028727489.

*Дом в черте посёлка, 170 кв. м + мансарда, вода, канализация центр., твин блок – 2 млн. 900 тыс. руб. – 89001972445.

*Комната, Гагарина, 18А, 5 эт., 12,5 кв. м – 89222677567.

*Комната, Гагарина, 18А, 3 эт. или обмен – 89028782650 после 18 ч.

*Секция, Молодёжная, 3 или обмен на квартиру + доплата – 89502023441.

*Комната, Гагарина, 17А, 17 кв. м, 3 эт., торг – 89501982760.

*Комната, Гагарина, 13А, ремонт, п/о, с/д, соседей почти нет на этаже, рассмотрим все вар-ты обмена, возможен МК – 89030794511.

*Комната, Гагарина, 13, 5 эт., 17,8 кв.м – 180 тыс. руб., торг – 89617688782, после 19 ч.

*Комната, Гагарина, 17А, 17 кв.м, в секции, с/узел свой, раздельно, кухня, цена договор. – 89089028587.

*Комната, Гагарина, 17А, 2 эт., п/окно, индивид. с/узел или обмен на 1-комн. кв-ру – 89502011413, 89506347917.

*Гараж, ГК-6, 5х8х3, э/э, овощн. и смотр. ямки, отопление – 89030800272.

*Кап. гараж в гаражном боксе, вода, отопление, э/э, смотров. яма, собственник – 100 тыс. руб. - 89049852336.

Требуются ОХРАННИКИ

Вахта
г.Екатеринбург
Тел. 8-9000-470-930

*Гараж кирпичн., около газ. службы, без смотровой ямы, э/э, отопление, док-ты готовы – 130 тыс. руб., торг – 89827185450.

*Гаражный бокс, ГК-47, 70 кв. м – 350 тыс. руб., торг – 89655142170.

*Гараж, ГК-32Б, цена договор. – 89521388862.

*Гараж с высокими воротами под ГАЗель, находится за Архивом, свет, вода, док-ты – 220 тыс. руб. или обмен на ваши предложения – 89041769620.

*Гараж, ГК-15, 6х4, есть всё – 250 тыс. руб., в подарок метал. гараж, 3х6 в ГК-33 с узаконен. местом – 8965505 6087.

*Гараж, в р-не АЗС, 5х6, смотровая ямка, э/э, тепло – 250 тыс. руб., сад, на берегу, 5 сот., э/э, в/провод – 390 тыс. руб. – 89003785680.

МЕНЯЮ

*2-КОМН. КВ, сост. отл. на 1-комн. кв-ру до 3 эт. – 89126379155.

*3-КОМН. КВ., Молодёжная, 19, 2 эт. на 2-комн. кв., тип., с вашей доплатой – 89089026619, 89045493747.

*3-КОМН. КВ., Солнечная, 5, 2 эт., у/п, большая кухня, 2 балкона на 2-комн. кв., у/п, с доплатой, 1 и 5 эт. не предлагать или продам – 2 млн. руб., торг – 89043810341.

ООО «Коммунальная служба»
п. Рефтинский
выполняет
САНТЕХНИЧЕСКИЕ РАБОТЫ:
от установки смесителя
до замены коллекторов и стояков
в многоквартирных домах
8-950-201-9-501
636-02

СТРОИТЕЛЬСТВО
ЗАБОР
КРОВЛЯ
ФУНДАМЕНТ
8 922 13 777 27

ПОКУПАЕМ ЛОМ
ЧЕРНЫХ И ЦВЕТНЫХ МЕТАЛЛОВ
690-01
тел.: 8 (953) 007-27-27
100% РАСЧЕТ
пос. Рефтинский
промплощадка №20
12000 руб/т
САМОВЫВОЗ!
Лицензия: серия А000202 №140

РЕМОНТ
622-04
• холодильников,
• стиральных машин,
• водонагревателей на дому
8-963-05-44-867

РАБОТА УСЛУГИ

В редакцию газеты «Тевиком» требуется внештатный корреспондент. Обращаться по тел.: 89028779415.

Услуги трактора: вспашка, планировка земельных участков. Обращаться по тел.: 89068047849.

Требуется дворник. Обращаться по тел.: 89002105522.

Грузоперевозки ГАЗель-тент. Обращаться по тел.: 89506595277.

Настройка спутниковых антенн и оборудования (сады, гаражи, частный сектор). Обращаться по тел.: 89043811694.

Настройка спутниковых антенн и оборудования. Обращаться по тел.: 89221404808.

На постоянную работу требуются строители-универсалы, для выполнения бетонных, плотницких и кровельных работ на Рефтинской ГРЭС. Заработная плата при собеседовании. Обращаться по тел.: 89126501842 Марина Сергеевна.

Ремонт квартир, домов: кровля, кладка, электричество, сантехника, шпаклёвка, обои, гипсокартон, перегородка, кафель, ламинат, установка дверей, натяжные потолки. Доставка материалов, вывоз мусора. Все отделочные работы. Пенсионерам скидка. Требуются подсобные рабочие, з/п 15-18 тыс. руб. Обращаться по тел.: 89058034742.

Вакансия тракториста. Обращаться по тел.: 89676341717, Наталья.

Предприятие МУ ОП «Рефтинское» приглашает на постоянную работу: машиниста экскаватора одноковшового ЭО-2626 на базе МТЗ с опытом работы на погрузчике фронтальном, заработная плата от 24000 руб.

За справками обращаться в экономико-кадровую службу по тел.: 3-45-38 или отправить резюме на эл. адрес: reftp@mail.ru.

В управляющую организацию ООО «Мастер Дом» на постоянной основе требуются косильщики травы (кошение травы на придомовой территории). Требования: умение работать мотокосой. Обращаться по тел.: 3-02-00, в офис ООО «Мастер Дом», п. Рефтинский, ул. Молодёжная, 6А.

В такси требуются водители с личным автотранспортом. Обращаться по тел.: 89028738228.

с 1 июня каждую субботу будет организована поездка на кладбище

Отправление в 10:00
от салона «Мемори»
(ул. Гагарина, 16)

Ожидание на кладбище 1,5-2 часа
Стоимость поездки - 150 руб. в обе стороны

УВАЖАЕМЫЕ ПОСЕТИТЕЛИ БАНИ!
ДОВОДИМ ДО ВАШЕГО СВЕДЕНИЯ, ЧТО С 3 ИЮНЯ ПО 3 ИЮЛЯ 2019 Г. ВКЛЮЧИТЕЛЬНО БАНЯ ЗАКРЫВАЕТСЯ НА РЕМОНТНЫЕ РАБОТЫ.

Обращаем Ваше внимание, что с 4 июля 2019 года баня начинает свою работу в летний период!

Напоминаем, что согласно Постановления главы городского округа Рефтинский от 04.09.2018г. 606 «Об утверждении тарифов на услуги бани Муниципального унитарного предприятия «Производственный трест жилищно-коммунального хозяйства» городского округа Рефтинский» с 4 июля баня работает **по следующим тарифам**:

- входной билет для взрослого – 230,00 рублей за 2 часа посещения;
- входной билет для пенсионера – 160,00 рублей за 2 часа посещения;
- дети, в возрасте до 7 лет включительно – 75,00 рублей за 2 часа посещения;

каждый последующий час для:

- взрослого – 100,00 рублей; - пенсионера – 70,00 рублей; - детей в возрасте до 7 лет включительно – 35,00 рублей.

Администрация МУП «ПТЖКХ» городского округа Рефтинский

ПАМЯТНИКИ
ИЗГОТОВЛЕНИЕ. УСТАНОВКА. РЕСТАВРАЦИЯ.

Гранит - 7500 руб.
Мрамор - 3000 руб.
650-01
ул. Гагарина, 16. 09:00-18:00 ч.
8-963-444-31-32

ПАМЯТНИКИ
габбро, гранит, мрамор

Гравировка, установка, хранение (до установки)
454-02
ул. Гагарина, 15 (вход рядом с 1 подъездом)
с 9 до 18 ч. тел.: 8-950-640-48-47

Салон ритуальных услуг «МЕМОРИ»
Полная организация похорон
Оформление документов
+7 902 872 9596 (Мотив)
+7 961 574 7383 (Билайн)
ТРАНСПОРТИРОВКА КРУГЛОСУТОЧНО
ул. Гагарина, 16
(бывший бар «Русь»)

СДАМ

*1-КОМН. КВ., Гагарина, 15, 4 эт., на длит. срок, есть всё – 89068131298.

*1-КОМН. КВ., Гагарина, 19 – 7000 руб., всё включено – 89632716016.

*1-КОМН. КВ., Лесная, 7, 3 эт., с мебелью – 89630433244.

*1-КОМН. КВ., Гагарина,7, быт. техника, мебель или продам – 89089170567.

*1-КОМН. КВ., Молодёжная, 31, мебель, т/в, интернет, холодильник, с/у в порядке – 8000 руб. в месяц – 89043891604.

*1-КОМН. КВ., Молодёжная, 27, 3 эт. – 89502022417.

*1-КОМН. КВ., Молодёжная, 27, 2 эт., чистая, частично с мебелью – 89068125061.

*1-КОМН. КВ., на длит. срок, есть всё – 10 тыс. руб. (аренда+коммун. услуги) – 89058082828.

*1-КОМН. КВ., Солнечная, 8, недорого – 89045452885.

*1-КОМН. КВ., Юбилейная, 2, у/п, есть всё для проживания – 89501903769.

*2-КОМН. КВ., Молодёжная, 3 спальных места, быт. техника, чистая, на длит. срок – 89049824915.

*2-КОМН. КВ., Молодёжная, на длит. срок, новая мебель, каб. ТВ, интернет – 89090012429.

*2-КОМН. КВ., мебель, техника, посуда, постельное бельё, отчётные док-ты, 1 сутки – 1000 руб., неделя – 5000 руб. – 89041769620.

*2-КОМН. КВ., Молодёжная, 33, у/п, 3 эт., с мебелью – 89632730267.

*2-КОМН. КВ., Гагарина, 18, на длит. срок, для командирован. – 89638535358.

*2-КОМН. КВ., у/п, на длит. срок – 89667079559.

*2-КОМН. КВ., на длит. срок, чистая, есть мебель, быт. техника, кабел. т/в, интернет – 89090239840, 89120504930.

*2-КОМН. КВ., есть всё – 89001972445.

*2-КОМН. КВ., у/п, Юбилейная, 14, есть всё – 89221118927.

*2-КОМН. КВ., у/п, Юбилейная, 14, у/п, рядом садик, остановка, недорого – 89090160123.

*2-КОМН. КВ., у/п, Юбилейная, 21, на длит. срок, есть всё для проживания – 89506583167.

*2-КОМН. КВ., Юбилейная, 22, есть всё для проживан., на длит. срок – 89505603366.

*3-КОМН. КВ. – 20 тыс. руб., оплата за месяц вперёд – 89655096010.

*4-КОМН. КВ., на длит. срок в таунхаусе, Молодежная, 34, закрытая территория, стоянка, рядом дет. площадка "Москва", Храм, 3 этажа жилой площади, 1 эт.-кухня, большой зал, гардеробная, туалет, душевая кабина, 2 эт.- просторная спальня, лоджия с тёплым полом, детская, ванная комната с туалетом, полностью обустро-ена, угловая ванна, 3 эт. жилой, с мансардными окнами, туалет, душевая кабина, искусственный камин, тёплые полы при входе, на кухне, в санузлах, гараж на 2 а/м, по договорённости, подробнее на AVITO – 89090000505.

*Торговая площадь, центр посёлка, 40 кв. м, интернет – 6 тыс. руб. - 89001972445.

*Комната в 2-комн. кв., Молодёжная, 33, вторая закрыта – 7 тыс. руб. – 89655051614.

*Комната в общ., 18 кв. м, без мебели, на любой срок – 89511772391.

*Комната, Гагарина, 12, мебель – 89043818809.

*2 комнаты в общ., Гагарина, 13, объединённые в одно жильё – 89089216699.

ТРАНСПОРТ

*Мотор лодочный, HDX, 2,6 л. с., новый – 89045463022.

*Мотор, лодочный, «Лиман», 2,6 л. с., новый – 89049871800.

*Комплект зимней резины, «Pirelli Ice Zero», 225/65/17 – 89222148494.

*ВАЗ-2107, на ходу, в исправном состоянии – 89089052144.

*Колесо, «Кама-205», 175х70х13, в отличн. сост. диск и резина – 500 руб. – 89045454172.

*Комплект зимней резины PIRELLI ICE ZERO 225/65/17, б/у – 89222148494.

ХОЗЯЙСТВО

***Сад на берегу водохранилища, 10 сот., действующая баня, в/провод, э/э, земля в собственности, док-ты готовы – 89506352789, 89126886542.**

*Сад, у воды, дом, 90 кв. м, э/э, скважина – 89001972445.

*Сад, 9 сот., рядом с посёлком, деревян. дом с верандой, летняя беседка, 2 теплицы, в/провод, все насаждения, много цветов многолеток в т.ч. гортензия, клематис - 89089050886.

*Сад «Юбилейный», 6 сот., с документами – 89086335549.

*Сад в р-не тяговой подстанции, возможен обмен, рассмотрю вар-ты – 89024095857.

*Сад «Рассохи-2», домик, 2 теплицы, баня, свет, сарай, все насажден., помидор. рассада – 89090226008.

*Сад «Ромашка», все насаждения, летний в/провод, э/э, баня – 89049892549.

*Сад «Ромашка», 11 сот., домик, 2 теплицы, в/провод, все насаждения, документы – 89655099251.

*Сад «Ромашка», 9 сот, дом, баня, теплица, в/провод, э/э, все посадки – 89030806840.

*Сад «Ромашка» уч-к №18, за газ. службой, от ж/д дороги 4-й поворот налево, домик 2 эт., 9 сот., веранда, баня, сарайка, все насажден. – 89502034268, 89041657796.

*Сад «Энергетик», 6 сот., в/провод, домик, 2 теплицы, деревья плод., ухоженный – 89506330990.

*Сад в р-не базы «Нептун», 12 сот., в/провод, э/э, теплицы, домик, почти всё посажено – 89120369371.

*Зем. уч-к под ИЖС, 12 сот., 50 лет Победы, цена договорная или обмен на а/м – 89126717273.

*Сад в р-не сараек, домик, э/э, 2 теплицы, скважина, земля в собственн., ухожен – 89617765198.

Любим. Помним. Скорбим.

20 мая 2019 года ушёл из жизни
наш дорогой и любимый
отец, муж и друг
ШЕЛКОВКИН Александр Васильевич.
Ты жизнь свою прожил достойно,
Оставил память нам на век.
В безмолвном мире спи спокойно,
Любимый нами человек.
Спасибо всем, кто пришёл проститься
с дорогим нашему сердцу человеком.
Все, кто знал и помнит его, помяните добрым словом.
Сыновья, жена, друзья.

*Два места под строительство гаражей, ГК-27 + с/материалы, фундаментные блоки (24-4-6) – 30 штук, новые, стеновые панели, 7 шт. и др. материалы – 89045402129.

*Уч-к под ИЖС, Крым, пгт. Черноморское – 89787955215.

*Сад. уч-к «Рассохи-1», у воды, дом, баня, теплица, скважина, беседка, насажден. – 89122844170, 89122512103.

*Сад в кол. саду «ЦТАИ», домик, колодец, теплица, недорого, возможна рассрочка – 89041753295.

*Сад, ул. 50 лет Победы, дом 6х8 из бруса-1 эт., 3х8-2 эт., баня 5х3, теплица, скважина, хоз. постройки, э/э – 950 тыс. руб. – 89126955525.

*Сад «Радуга», за газовой службой, второй поворот налево, ухожен, дом с верандой, 2 новые теплицы, место для парковки – 89090110370.

*Возьму сад в аренду, на сезон или два (без вредных привычек) – 89506327842.

*Ямка за подстанцией, около дороги – 89086335549.

*Сад в р-не сараек, недалеко от посёлка, домик, э/э, 2 теплицы, в/провод, скважина, ухоженный, все насаждения, есть заезд для а/м – 89024410402.

*Сад за 2-й речкой, большой, хороший, домик, баня, теплицы – 89041633534.

*Сад «Рассохи», у воды, домик, все насаждения, цена договорн. – 89506371320.

ЗНАКОМСТВО

*Познакомлюсь с женщиной 64 - 69 лет для серьёзных отношений. Валерий, по гороскопу водолей – 89521385062.

*Познакомлюсь с девушкой 20 - 25 лет. Мне 26 лет, Дмитрий – 89028749669.

ЖИВОЙ УГОЛОК

*Отдам в хорошие руки кошек, возраст 1 год, котят 2 и 4 месяца, красивые, пушистые и ласковые – 89995643378.

*Отдадим в добрые руки кошечку, окрас трёхцветный, 4 мес., кушает всё, к туалету приучена – 89502034259.

*Кот мейн-кун Тихон, окрас дымчатый с белым, умница, 6 мес., недорого – 89089038576.

*Щенки самоеда, родились 5 апреля, две девочки и мальчик, кушают всё – 15 тыс. руб. – 89501907768.

КУПЛЮ

*Электроды, респираторы, сальниковую набивку, фторопласт, фум. ленту, костюмы сварочные, рукавицы и краги, сапоги, кирзовые, новые, эл. двигатели и насосы пром., новые, редукторы, новые, подшипники, эл. щётки и щёткодержатели – 89126120779.

*Старые монеты, знаки СССР, иконы, фарфоровые и металлические статуэтки, касли, самовары, значки, антиквариат и многое другое - 89126938471.

*Мотоциклы: «Урал», «Минск», холодильники, б/у – 89068052984.

*Часы (СССР, серебро, лом), янтарные изделия (СССР), рога (лося, косули, марала), самовары (уголь), каслинское литьё, фарфор (СССР), пух, гусиный, утиный, подушки, перины, б/у, катализаторы-авто, задвижки, вентили, краны шаровые, кислородные баллоны, газовые баллоны, эл. двигатели, медь, бронзу, изоляторы, трансформаторы (стекло, керамика, фарфор), самовывоз – 89068692028.

*Морковь – 89090160085.

РАЗНОЕ

*Бесплатно вывезу батареи, трубы, бытовую технику, помощь грузчиков – 89045452681, 89068030056.

*Бесплатно вынесем и вывезем: ванну, батареи, мет. двери, холодильник, газ. плиту, стир. машину и др. домашнюю утварь, мусор, помощь грузчиков, а/м ГАЗель – 89089100264.

*Шпала, б/у, возможна доставка – 89536095303.

ПРОГНОЗ ПОГОДЫ

	30 мая четверг	31 мая пятница	1 июня суббота	2 июня воскресенье	3 июня понедельник	4 июня вторник	5 июня среда
Осадки							
Температура, °С	+23 +15	+25 +15	+22 +13	+19 +8	+20 +10	+15 +6	+16 +9
Давление	747	742	743	742	743	743	747
Направление ветра	западный	сев.-западный	сев.-западный	сев.-западный	западный	сев.-западный	сев.-западный
Рассвет, закат	04.10 21.32	04.09 21.33	04.08 21.35	04.06 21.36	04.05 21.37	04.04 21.39	04.03 21.40

КУПОН тевиком

ДЛЯ ПОДАЧИ ОДНОГО ОБЪЯВЛЕНИЯ ДО 20 СЛОВ

Уважаемые читатели! Приём объявлений осуществляется на платной основе. Стоимость размещения одного объявления до 20 слов с учётом всех налоговых сборов составляет 40 рублей. Стоимость размещения трех и более выходов – 20 рублей за каждый выход.

Рубрика: _____

Текст: _____

Куда обращаться: _____

ФИО*: _____

Адрес*: _____

Телефон*: _____

* Данные не публикуются в газете

КАМЕНЬ РЕФТИНСКИЙ

Весна. Как долго мы ее ждали, но вот пришла она к нам не просто так, а со снегом. Капризы природы, весенние сюрпризы, непредсказуемая уральская погода - как только не назовут выпавший снег синоптики с экрана телевизора.

Вот какая неприятная закономерность - как только мы запланируем очередной поисковый маршрут, природа тут же, в очередной раз, ставит нам препятствие. Вот уже несколько лет в апреле именно в тот период, когда нам нужна хорошая погода, погода портится. Выпадает снег, заморозки и прочее.

Несмотря на утренний заморозок в минус десять, наша поисковая группа двинулась вглубь леса. От Рефтинского краеведческого общества сегодня вышли на маршрут председатель общества Ю.М. Сухарев и активный поисковик М.В.Шишминцев. От асбестовских краеведов идут известный асбестовский краевед В.Н.Рубцов и автор этих строк.

Конечно мы утеплились, теплые куртки, а на ноги современные не замерзающие сапоги. Хотя на ходу, шагая по неглубокому снегу, кажется и не холодно, но вот когда на открытых местах подует ветерок, утренний морозец хорошо чувствуется. Но все равно настроение хорошее, день выдался отличный, светит яркое солнце, на небе редкие облака.

Морозец может это и к лучшему, по такой погоде клещи, особенно энцефалитные, должны спрятаться и не показывать носа при нашем приближении. Идеальный вариант, если бы они замерзли.

А вот птицам такая погода хоть бы что, мелкие пичужки перелетают с ветки на ветку, жизнерадостно щебечут и пересвистываются.

Двигаясь по трассе старой железной дороги, которая шла на шестую фабрику, разговариваем и посматриваем по сторонам. А пейзажи отличные.

В районе речки Выскриной, по краям насыпи, все деревья и кустарники аккуратно «подстрижены». Это работа бобров. Дом этих трудолюбивых лесных работников видно даже с насыпи. Он большого размера и высотой почти в человеческий рост. Бобры построили его почти посредине болота, с насыпи отлично видно, но просто так не подойдешь.

Двигаясь дальше, посматриваем по сторонам и под ноги. Присутствия людей не видно, но вот животный мир представлен отлично. Здесь много птичьих следов, следы зайца, который кажется от удовольствия, что пришла весна, носился вдоль и поперек. Вот и лиса не отказала себе в удовольствии пробежать вдоль по трассе. Есть следы белки и колонка, а уж собачьих следов в любом направлении.

Есть косвенные и очень наглядные следы самого разумного существа на планете - человека. На столбах висит оптико-волоконный кабель, и рядом табличка с разъяснениями, что там, в кабеле, металла нет. Но разве нашего человека можно убедить или обмануть.

Пока сам руками не потрогал, на зуб не попробовал, ни за что не поверит. Вот и здесь кабель сдернут со столба и порван. Удостоверившись, что металла действительно нет, бросили тут же на месте.

Наш путь по дамбе не занял много времени. Подойдя к нужному нам месту, мы определились с пересекающей квартальной, еще раз осмотрелись, запоминая ориентиры, и спустились с насыпи вниз, в лес.

Дальше двигаясь в лесном массиве по квартальной просеке, преодолели большое количество упавших деревьев. Но вот зайдя в глубь леса, с удивлением обнаружили, что просека более менее в нормальном состоянии. Видимо ближе к кромке лесаветровая нагрузка сильнее, от этого деревья и падают. А в середине леса, когда они все вместе, им легче противостоять сильным порывам ветра.

Местами снег в лесу занимает очень большие пространства. На полянах иногда вообще нет, а в других местах за зиму навалило столько, что он до сих пор лежит и глубиной по колено. Вот именно в этих местах отлично видно следы.

И зайцы здесь чувствуют себя вольготно. Целые тропы натоптаны по свежему снегу. Такое впечатление, что они гонялись друг за другом или играли в ляпы.

Выходим на перекресток квартальных, здесь установлен квартальный столбик. Внимательно осматриваемся. Нас интересует состояние просеки, которая идет с севера на юг.

Это не простая просека, это старинная дорога, по которой в давние времена, еще с дореволюционного периода, возили древесный уголь. И дорога эта, сделав несколько изгибов, минуя лесной массив через лесные поселки 92 лесоучастка и затем Вороний брод, уходила в сторону Каменского завода. На старых картах она хорошо прорисована. А дорогой этой активно пользовались еще в 50-е годы XX века, до тех пор, пока она не была пересыпана отвалами комбината Ураласбест.

Сделав несколько фотографий, наша группа двинулась дальше, в восточном направлении. Не успели мы пройти и полукилометра, как нам навстречу попался лось, но услышав разговоры и топот, ушел в сторону. Нам осталось только осмотреть его следы, заполненные весенней водой.

Все закономерно, лось не зря бродит именно в этом районе. Совсем рядом от квартальной, на заброшенном покосе, охотниками устроена подкормочная площадка и солонец. Лесные жители, от маленьких пичужек до лосей, это знают и видимо посещают этот район регулярно.

Еще через полкилометрана снегу видим следы глухаря и вдоль следов неровные полосы. Охотники подобные картины на снегу называют «глухарь чертит». Это признаки начала брачного периода у глухарей. Следы тянутся из леса, выходят на квартальную просеку и снова уходят вправо.

Но вот наша собака с яростным лаем кинулась вперед. В низинке, которая спускается к болоту, с земли с громким шумом от хлопанья крыльев, поднялся глухарь. Еще несколько мгновений мы могли наблюдать за его стремительным полетом, и он скрылся за кронами высоких сосен.

Вот какой урожайный выпал сегодня день. В иные выходы можно весь день проходить по лесу и не то что увидеть какого-нибудь зверя или птицу, а даже следов невозможно обнаружить.

А наш путь продолжался в восточном направлении, но дойдя до кромки болота, мы остановились, вода вступила поверх льда. А лед оказался не таким уже и толстым и не выдерживал вес человека. Не рассчитали. Болото видимо частично уже оттаяло, и мы не смогли пройти даже и десяти метров. О том, что бы перейти на другую сторону, не могло быть и речи.

Мы вернулись на высокое место и, устроившись на валежине, остановились на обеденный перерыв. Перекус затянулся на час. Спешить нам было некуда, дальнейшее продвижение нам перекрыло болото, и, хотя намеченного результата мы не достигли, мы не расстроились. За это время, пока мы двигались по лесу, увидели много интересного, подышали свежим воздухом. Да просто проветрили легкие, как любил говорить один из моих старых товарищей.

А погода стояла отличная, с утра минус десять, потом потеплело. И на протяжении всего маршрута, нас сопровождало яркое солнце. Настроение отличное, а на ту сторону болота мы еще сходим. В этом сезоне или в следующем, это уже детали.

Александр КОПЫРИН

ПО ИНФОРМАЦИИ РОСПОТРЕБНАДЗОРА

КЛЕЩИ ПРОДОЛЖАЮТ КУСАТЬ!

По состоянию на 24 мая 2019г. на территории Рефтинского городского округа зарегистрировано 33 пострадавших от укусов клещей, из них 8 детей.

Наиболее часто регистрируются случаи укусов клещей на территориях: коллективных садов, территории п. Рефтинский.

Привито с начала года против клещевого энцефалита 2273 человека, что составляет 68% от запланированных 3334 человека.

В целях неспецифической профилактики клещевого энцефалита обработано от клещей 41 га от 105 га запланированных или 39%. Работа продолжается.

Клещевой энцефалит – острое инфекционное заболевание с поражением центральной нервной системы. Исходом его при тяжелом течении могут быть стойкие параличи, приводящие к инвалидности.

Профилактические мероприятия включают в себя:

1. Вакцинопрофилактика - это самый эффективный метод профилактики, вакцина повышает устойчивость к вирусу, привитые болеют реже и заболевание протекает значительно легче, без осложнений.

2. Правильный подбор одежды с целью недопущения присасывания клещей.

Для этого необходимо плотно застегивать воротник и манжеты рукавов, заправлять рубашку в брюки, брюки в сапоги, чтобы одежда плотно прилегала к телу, в манжеты рукавов, воротник можно вшить резинки.

3. Использование репеллентов - веществ отпугивающих клещей, например, «ДЕФИ-Тайга», «Офф! Экстрим», «Гардекс - Антиклещ».

4. Само - и взаимоосмотр каждый час пребывания в лесу. Необходимо осматривать одежду, все тело, не забывать проверить букеты, сумки, корзины, а также кошек и собак, если их брали с собой.

5. Правильный выбор места отдыха в лесу: следует избегать оврагов, захламленных мест, полян с высокой травой.

6. Вблизи дачных участков необходимо постоянно поддерживать хорошее санитарное состояние, скашивать сухую траву, делать широкие дорожки, не устраивать свалок сухой травы, валежника, обрабатывать садовые участки от клещей, по вопросам обработки можно обращаться в Асбестовский филиал ФБУЗ «Центр гигиены и эпидемиологии в Свердловской области».

7. Употреблять в пищу только кипяченое молоко.

8. Если клещ был случайно раздавлен, необходимо тщательно вымыть руки с мылом.

Болезнь всегда легче предупредить, чем лечить. Профилактика клещевого энцефалита должна быть комплексной, дополняющей друг друга, в этом случае она даст наилучший эффект.

ПРОФИЛАКТИКА ТУБЕРКУЛЕЗА У ДЕТЕЙ

С 1 марта ежегодно всем детям с 1 года до 17 лет включительно проводится иммунодиагностика (пробы Манту и пробы Диаскинтест), с целью раннего выявления туберкулеза, опасного для жизни и здоровья человека заболевания.

Иммунодиагностика – это не прививка, а диагностическое исследование. С помощью иммунодиагностики выявляют детей, имеющих риск развития туберкулеза.

Выявление инфицирования необходимо для своевременного начала лечения, так как без лечения у тубинфицированных детей риск развития активного туберкулеза составляет около 10-15%.

Пробы Манту и Диаскинтест проводятся как здоровым детям и подросткам, так и детям с различными соматическими заболеваниями (в период ремиссии).

Противопоказаний, кроме индивидуальной непереносимости, не имеется.

Заразиться туберкулезом от проведенных проб Манту и Диаскинтест невозможно, поскольку данные препараты не содержат живых микобактерий.

Дети, которым иммунодиагностика не проводилась и не представившие в течение 1 месяца заключение врача-фтизиатра об отсутствии у них заболевания туберкулезом, не допускаются в детский организованный коллектив (ДДУ, школа, санаторий, летний оздоровительный лагерь, спортивную школу и т.д.)

Помните! Отказ от проведения иммунодиагностики своему ребенку означает, фактически, отказ в праве стать защищенным от этой инфекции. Не лишайте своего ребенка права быть здоровым!

ОСТОРОЖНО – ГЕЛЬМИНТЫ!

В 2018г. на территории Рефтинского городского округа было зарегистрировано 69 случаев заболевания паразитарными инфекциями, что в 1,2 раза больше чем в 2017 году. В структуре заболеваний наибольший удельный вес по-прежнему занимает Энтеробиоз – 98% (67 сл.), Бластоцистоз – 1 сл., Описторхоз-1 случая. На протяжении ряда лет показатель паразитарных инфекций превышает средний показатель по Свердловской области. Профилактика гельминтозов:

• строго соблюдать правила личной гигиены, тщательно мыть руки с мылом перед едой, после каждого посещения туалета, после каждого общения с собаками и кошками и вообще после каждого загрязнения;

• коротко стричь ногти, бороться с вредной привычкой у детей грызть их и брать в рот пальцы;

• проводите регулярную влажную уборку помещений с частой сменой воды или полосканием тряпок для мытья полов под проточной водой. Применяйте при уборке активные моющие вещества (моющие порошки, соду, горчицу), которые эффективно удаляют яйца гельминтов. Поскольку эти яйца покрыты липким жироподобным веществом, прочно фиксирующим их на любой поверхности, обойтись в процессе уборки без этих средств практически невозможно.

• тщательно мыть и обдавать кипятком овощи, фрукты, ягоды и зелень, которые употребляются в пищу без термической обработки;

• приобретать мясные и рыбные продукты только в торговой сети, а не с рук, употреблять их в пищу только после тщательной термической обработки;

• исключить потребление воды из случайных непроверенных водоисточников;

• оградить почву дворов, детских игровых площадок от загрязнения выделениями человека и животных;

• не брать домашних животных в постель, не разрешать детям играть с бродячими животными, домашним животным регулярно проводить профилактическое антигельминтное лечение;

• не допускать удобрения огородов и ягодников фекалиями, предварительно не обезвреженными компостированием;

• не купаться в стоячих водоемах, расположенных вблизи выпаса скота, после купания в открытых водоемах, принимать душ;

• ежегодное обследование на наличие паразитарных инфекций.

При появлении первых симптомов заболеваний необходимо обратиться к врачу.

Материалы подготовила Главный врач Асбестовского филиала ФБУЗ «Центр гигиены и эпидемиологии в Свердловской области» Е.В.ГИЛЕВА

ПЕНСИОННЫЙ ФОНД ИНФОРМИРУЕТ

ЕЖЕМЕСЯЧНУЮ ВЫПЛАТУ ИЗ МАТЕРИНСКОГО КАПИТАЛА МОЖНО ОФОРМИТЬ В ЛЮБОМ ТЕРРИТОРИАЛЬНОМ ОРГАНЕ ПФР

Пенсионный фонд России напоминает о том, что подать заявление на ежемесячную выплату за второго ребенка можно в любой клиентской службе или управлении Пенсионного фонда России, независимо от места жительства владельца сертификата на материнский капитал.

Прием заявлений по экстерриториальному принципу реализуется Пенсионным фондом с момента введения ежемесячной выплаты в 2018 году. Оформление безотносительно к месту регистрации, пребывания или фактического пребывания владельца сертификата также запущено в прошлом году через личный кабинет на сайте Пенсионного фонда России.

В мае 2019 года экстерриториальный принцип подачи заявления на ежемесячные выплаты законодательно закреплен соответствующими поправками в федеральный закон № 418-ФЗ от 28 декабря 2017 года «О ежемесячных выплатах семьям, имеющим детей».

Напомним, подать заявление о распоряжении материнским капиталом на ежемесячную выплату можно в любое время в течение 1,5 лет с момента появления второго ребенка в семье. Если обратиться в ПФР в первые полгода, выплата будет предоставлена с даты рождения или усыновления и семья получит средства за все прошедшие месяцы. При обращении позже 6 месяцев, выплата предоставляется со дня подачи заявления. Средства перечисляются на счет владельца сертификата материнского капитала в российской кредитной организации.

Размер ежемесячной выплаты зависит от региона и соответствует прожиточному минимуму ребенка в субъекте РФ за второй квартал прошлого года. В 2019 году размер выплаты равен прожиточному минимуму за второй квартал 2018 года.

Для семей Свердловской области, которые обратились впервые с 01.01.2019 г., а также с заявлением о продлении выплаты в 2019 году размер ежемесячной выплаты равен 11 133 рублей.

Для удобства на сайте ПФР работает калькулятор ежемесячной выплаты, позволяющий определить право семьи на выплату, а также узнать ее размер в конкретном регионе.

Получить дополнительную информацию о ежемесячных выплатах можно по телефону «горячей линии» ОПФР по Свердловской области: **(343) 257-74-02**, а также в управлениях ПФР по Свердловской области. Все контакты и адреса размещены на официальном сайте Пенсионного фонда в разделе «Контакты и адреса»: **http://www.pfrf.ru/branches/sverdlovsk/contacts/.**

О НАЗНАЧЕНИИ ПЕНСИИ МНОГОДЕТНЫМ МАТЕРЯМ

Отделение Пенсионного фонда Российской Федерации по Свердловской области напоминает о правилах назначения страховой пенсии матерям, имеющим детей.

Женщинам, родившим пять и более детей и воспитавших их до достижения возраста 8 лет, страховая пенсия по старости назначается, как и раньше в 50 лет при наличии страхового стажа не менее 15 лет.

С января 2019 года многодетные женщины с тремя и четырьмя детьми получили право досрочного выхода на пенсию по старости. Так, женщина, родившая трех детей, может выйти на пенсию в 57 лет, а родившая четырех детей – в 56 лет. Условиями для назначения таких пенсий являются: воспитание детей до 8-летнего возраста и наличие не менее 15 лет страхового стажа.

Узнать больше про изменения в пенсионном законодательстве можно на официальном сайте ПФР в разделе «Что нужно знать об изменениях в пенсионной системе» (http://www.pfrf.ru/zakon/), а также по телефонам «горячей линии» территориальных органов ПФР. Все контакты указаны на сайте ПФР в разделе «Контакты и адрес/Структура Отделения»: http://www.pfrf.ru/branches/sverdlovsk/contacts/.

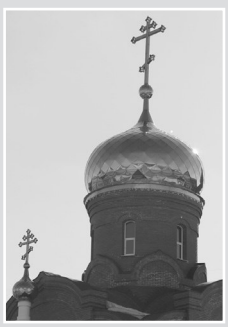

МОЛЕБЕН ДЛЯ УЧАЩИХСЯ ПЕРЕД СДАЧЕЙ ЭКЗАМЕНОВ

2 июня 2019 года после Божественной Литургии (примерно в 11:00) по уже сложившейся традиции иеромонах Павел (Пальгунов) с хором храма свт. Николая Чудотворца отслужит молебен для учащихся перед сдачей экзаменов.

По окончании молебного пения настоятель прочитает молитвы перед иконой Пресвятой Богородицы «Прибавления ума» и молитву преподобному Сергию Радонежскому, покровителю учащихся. После этого, будет благословение на успешную сдачу экзаменов и окропление всех присутствующих святой водой и пожелание успехов в учебных трудах.

Приглашаются папы, мамы, бабушки, дедушки и учащиеся, а также студенты и педагоги!

Приходской Совет

КУЛЬТУРА

ПРАЗДНИК ТАНЦА

В минувшее воскресенье в концертном зале ЦКиИ городского округа Рефтинский не было свободных мест. Зал до отказа заполнили мамы и папы, бабушки и дедушки, учителя и воспитатели, знакомые и друзья, выпускники и просто поклонники, которые, побывав один раз на концерте образцового коллектива хореографической студии «Мультиденс», приходят регулярно, чтоб получить заряд положительных эмоций на целый год… Уже 15 лет подряд, каждый год в конце мая!

Каждый отчетный концерт - это праздник танца, калейдоскоп эмоций и направлений. Вот «Хрюшечки-душечки», «Цыплята», «Коротышки» и «Запузырим», а вот абсолютно серьёзные «Пунктиры» и «Подняться выше», вот «Искры огня», «Краски востока», «Кукарача» и «Порушка», а вот «Hip-Hop оркестр», вот «Рассказы солнечного луча», «Перед сном рисуем звезды», «Повесть о луне» а вот «Дети войны».... Не сказано ни одного слова, а у зрителей глаза полны слез, а в душе – вулкан эмоций, чувств, настроений. И все отточено, без единой заминки и суеты, а главное – легко и с улыбкой.

История «Мультиденс» началась 15 лет назад. Молодой талантливой девушкой, Наталией Владимировной Белошейкиной была создана хореографическая студия. 15 лет назад в коллективе занимались 5 человек, но год от года количество участников росло, и сегодня студию посещают 80 мальчишек и девчонок от 3 до 17 лет. Пополнился и состав руководителей коллектива, в разные годы пришли Куликова Ольга Андреевна и Шагалкина Ольга Михайловна, благодаря их профессиональным и слаженным действиям развивается и растет детская хореографическая студия «Радуга», коллектив-спутник хореографической студии «Мультиденс», кузница будущих участников «Мультиденс». Много лет подряд «Радуга» была единственным местом, куда принимали малышей с трех лет, а уже через несколько месяцев самые юные танцоры выходили на большую сцену, радуя зрителей не просто своей детской непосредственностью, но и слаженными отточенными движениями.

Трудолюбие, раскрывающее таланты, постоянное движение вперед, умение работать в команде и полное отсутствие соперничества между участниками «Мультиденс» - вот основные слагаемые успеха. Здесь все основано на добрых отношениях, а «звездные болезни» пресекаются на корню. Сколько стоптано и стерто балеток и чешек за эти годы? Сколько километров протанцовано за это время? Сколько километров ткани куплено для костюмов? Сколько их в костюмерной коллектива не знает никто. Но, как утверждают участники коллектива – не от костюма зависит успех. Секрет успеха коллектива лежит в особой методике преподавания танцевальных дисциплин. Даже к самым маленьким участникам коллектива требования довольно высокие. С самых ранних лет дети учатся быть самостоятельными, отвечать за свои поступки. На первый взгляд может показаться, что жесткие требования могут привести к подавлению личности воспитанников, но этого не происходит. Даже наоборот, у многих детей проявляются лидерские качества. Это вполне закономерно. Ведь тот, кто не хочет быть лучшим, не работает часами в репетиционном зале, не спешит на занятия в непогоду, выходные и праздники, не выходит на сцену и не отдает зрителям частичку своей души. Наверное поэтому на каждом концерте положительная энергия участников коллектива сливается в одну мощную позитивную волну и буквально накрывает зрительный зал. Кажется ребята не только в совершенстве владеют собственным телом – через движения они передают зрителям тонкие и сокровенные порывы юных душ.

К своему 15-летнему юбилею коллектив имеет все звания, которые можно получить: победители городских, областных, всероссийских и даже международных конкурсов и фестивалей, обладатели почетного звания «Образцовый коллектив» и тд. Такие результаты возможны благодаря ежедневной неутомимой работе педагогов-хореографов и детей, при поддержке родителей.

В свой юбилей руководители и участники коллектива выражают благодарность всем тем, кто помогал и поддерживал «Мультиденс» все эти годы: особые слова благодарности администрации и всему коллективу МАУ «ЦКиИ», филиалу «Рефтинская ГРЭС» ПАО «Энел Россия» и лично Сергею Замятину, а также всем родителям участников студий «Мультиденс» и «Радуга». Благодаря вам праздник танца состоялся!

Евгения ВОЛКОВА
Фото Анны ЗАДОРИНОЙ

СОБЫТИЕ

С ИСКУССТВОМ ПО ЖИЗНИ

22 мая в Рефтинской ДШИ состоялся 52 выпуск молодых, творческих, увлеченных искусством обучающихся детской школы искусств. 53 выпускника получили свой первый документ об образовании – свидетельства об окончании школы искусств.

Для многих в Детской школе искусств настал особенный, волнительный, трепетный, радостный и немного грустный день: для преподавателей, у которых подошёл к концу еще один учебный год, для родителей, потому что в жизни их детей можно поставить очередную запятую, и, конечно же, для выпускников – героев вечера.

Кто-то занимался в школе четыре года, а кто-то – семь. Но кажется, только вчера они пришли в школу – маленькие, увлечённые искусством дети, а сегодня это уже творческие личности, познавшие красоту и труд, открывшие в себе талант и почувствовавшие сладкий вкус вдохновения. Все выпускники прошли нелёгкий, но увлекательный путь покорения музыкальных инструментов, умения выразить свои чувства звуками, красками, знакомились с сокровищами музыкальной и художественной культуры, постигали искусство танца.

По традиции поздравила выпускников с окончанием школы директор, Заслуженный работник России Ольга Ивановна Юркина. Она вручила свидетельства об окончании Детской школы искусств, грамоты, благодарственные письма выпускникам и родителям выпускников музыкального, художественного, театрального, хореографического отделений, отделения общего эстетического образования и художественного моделирования одежды.

Преподаватели детской школы искусств поздравили героев вечера шуточным музыкальным номером. В праздничную программу вошли яркие номера выпускников и обучающихся школы. Прозвучало много тёплых слов в адрес любимых преподавателей, ученики вручали своим учителям цветы. Со словами благодарности выступили родители выпускников, они торжественно вручили памятный подарок школе.

По уже сложившейся традиции по окончанию торжественной части были запущены разноцветный воздушные шары в небо. Эмоции переполняли: радость, грусть, надежды о будущем. Звучали слова, которые таились годами в сердцах людей.

Мы поздравляем наших выпускников. Впереди — длинная интересная жизнь, и мы желаем каждому найти в ней свою дорогу. Пусть все те знания и навыки, что вы получили в нашей школе, станут прочным фундаментом для дальнейших свершений, а люди, которые были рядом все эти годы, надолго останутся в сердце каждого. Счастливого пути!

Екатерина ЗАБЕЛИНА
Фото Вячеслава ШАМАЕВА

ПУТЕШЕСТВИЕ В СКАЗКУ

Премьерный показ арт-проекта художника Ольги Юркиной «Цветы & Города» состоялся 21 мая в Центре культуры и искусства.

Художник – это не профессия, это образ жизни. Художник видит мир во всей полноте и яркости, он показывает нам, как прекрасна каждая минута нашей жизни. Художники существуют, чтобы напоминать об этом, заряжать позитивом и радостью.

Свой новый выставочный проект «Цветы & Города» представила для нас рефтинский художник с мировым именем Ольга Юркина. Две живописные серии – акварельные этюды цветов и городские пейзажи, около 40 новых картин написаны за 2 года.

Городские пейзажи и цветочные композиции являются одной из любимых тем художника, но эта выставка была очень неожиданной для всех – нежнейшие акварели и детальные городские пейзажи, вызвали настоящий восторг публики. Ольга с любовью и восхищением изображает реальные улочки и площади маленьких немецких городов, которые сохранили свою самобытность и почти не поменялись за несколько столетий. Насыщенная палитра картин, динамика образов погружают нас в мир сказок Братьев Гримм. Вместе с автором мы гуляем по брусчатым мостовым, переходя из одной картины в другую, вглядываемся в дома и персонажи, наслаждаемся состоянием камерности и душевной теплоты. Мир, как сказочная декорация, а ты – главный герой своей сказки. Именно небольшим городкам присуща архитектурная аутентичность и своё неповторимое лицо, которое с эмоциональной реалистичностью передаёт для нас художник. Эти картины наполнены детским восторгом и создают хорошее настроение.

Совсем по-новому выглядит художник и в акварельных этюдах –лёгких, прозрачных, но и динамичных и экспрессивных одновременно. Каждая цветочная композиция наполнена воздухом и будто дышит светом.

Зрители долго вглядывались в картины, находили для себя самую лучшую «свою» картину, а потом расспрашивали художника историю её создания. Самый, пожалуй, распространённый вопрос – «Когда Вы успеваете рисовать?» Ольга улыбается и философски замечает – «Время – категория относительная, если есть желание – будет и возможность. Уважая время, я стараюсь наполнять каждую минуту лучшим содержанием».

«Талант – способность, с которой рождаются. Талант и труд – это залог успеха. Наш Рефтинский – это земля, на которой живут много талантливых людей, а Ольга Ивановна – это яркий представитель мира искусства Рефтинского» – сказал председатель Думы городского округа Рефтинский Андрей Обоскалов. А я добавлю, что талантливый художник не только делает этот мир лучше, но и создаёт новый мир, сказочный или реальный, но всегда удивительный и яркий.

Картины можно увидеть ещё два месяца в Центре культуры и искусства и Детской школе искусств. Спешите открыть для себя акварели и пройтись по улочкам настоящих немецких городков в картинах Ольги Юркиной.

Евгений ЛОСКУТОВ
Фото Андрей БОРОДИН

СОБЫТИЕ

ПЕРВАЯ ПРИСЯГА

Каждый год в городе Асбесте проводится традиционный пробег, посвящённый погибшим в локальных войнах Советским и Российским воинам. Именно в этот день администрация города Асбеста и военный комиссариат решили провести торжественный приём в ряды ЮНАРМЕЙЦЕВ самых достойных ребят.

Рефтинцы тоже были приглашены на данное мероприятие. Штабом общественного движения ЮНАРМИЯ по ГО Рефтинский, были выбраны ребята из объединения ВПО «Военная разведка – АРСЕНАЛ» Муниципального бюджетного учреждения дополнительного образования «Центр детского творчества» городского округа Рефтинский: Никита Галанов, Андрей Политов и Вадим Гирёв.

Именно этим троим ребятам выпала честь принять торжественную присягу на верность ЮНАРМЕЙСКОМУ движению.

Обстановка и в самом деле была торжественной. Были приглашены почётные гости, ветераны боевых действий в ДРА (Афганистане) и на Северном Кавказе. Они дали нашим ребятам напутствие, что клятва дается один раз, и Родина у нас одна, и честь у человека одна. И нам всем надо быть достойными подвига воинов, отдавших свои жизни за свободу и независимость нашего народа.

Дмитрий ХАЛЯВИН

Начало юнармейскому движению в Свердловской области было положено поручением губернатора региона. В 2016 году Евгений Куйвашев дал задание проработать вопрос создания отделения всероссийского военно-патриотического движения ЮНАРМИЯ.

Евгений Тетерин, начальник штаба регионального отделения всероссийского общественного военно-патриотического детско-юношеского движения «Юнармия» Свердловской области: *«… Общее число членов органи-зации на территории Свердловской области превысило 18 тысяч человек…»*

3 ИЮНЯ, ПОНЕДЕЛЬНИК

ПЕРВЫЙ

05.00 «Доброе утро»
09.00 Новости
09.25 «Сегодня 3 июня. День начинается»
09.55 «Модный приговор»
10.55 «Жить здорово!» (16+)
12.00 Новости
12.15 Время покажет (16+)
15.00 Новости
15.15 «Давай поженимся!» (16+)
16.00 «Мужское/Женское» (16+)
17.00 Время покажет (16+)
18.00 Вечерние новости.
18.25 Время покажет (16+)
18.50 На самом деле (16+)
19.50 «Пусть говорят» (16+)
21.00 «Время»
21.30 Т/с «Свадьбы и разводы» (16+)
23.30 «Вечерний Ургант» (16+)
00.00 «Познер» (16+)
01.00 Т/с «Петля Нестерова» (12+)
03.00 Новости
03.05 «Мужское/Женское» (16+)
03.50 «Давай поженимся!» (16+)

РОССИЯ 1

05.00 «Утро России»
09.00 «Вести»
09.25 «Утро России»
09.55 «О самом главном» (12+)
11.00 «Вести»
11.25 «Вести» Местное время
11.45 «Судьба человека с Борисом Корчевниковым» (12+)
12.50 «60 минут» (12+)
14.00 «Вести»
14.25 «Вести» Местное время
14.45 «Кто против?» (12+)
17.00 «Вести» Местное время
17.25 «Андрей Малахов. Прямой эфир» (16+)
18.50 «60 минут» (12+)
20.00 «Вести»
20.45 «Вести» Местное время
21.00 Т/с «Ангелина» (12+)
23.20 «Вечер с Владимиром Соловьевым» (12+)
02.00 Т/с «Штрафбат» (18+)
03.00 Т/с «В круге первом» (12+)

НТВ

05.05 Т/с «Адвокат» (16+)
06.00 «Утро. Самое лучшее» (16+)
08.10 «Мальцева» (12+)
09.00 Т/с «Мухтар. Новый след» (16+)
10.00 «Сегодня»
10.20 Т/с «Морские дьяволы. Судьбы» (16+)
13.00 «Сегодня»
13.25 «Чрезвычайное происшествие. Обзор»
14.00 «Место встречи»
16.00 «Сегодня»
16.25 «Место встречи»
17.10 «ДНК» (16+)
18.10 Т/с «Улицы разбитых фонарей» (16+)
19.00 «Сегодня»
19.40 Т/с «Улицы разбитых фонарей» (16+)
21.00 Т/с «Немедленное реагирование» (16+)
23.00 Т/с «Бессонница» (16+)
00.00 «Сегодня»
00.10 «Поздняков» (16+)
00.25 «Место встречи» (16+)
02.40 Т/с «Адвокат» (16+)

ОБЛ-ТВ

06.00 «События. Итоги недели» (16+)
06.50, 07.55, 10.30, 11.35, 13.10, 16.35, 18.25 «Погода на «ОТВ»
06.55, 11.00 М/с «Маша и Медведь» (0+)
07.30, 10.35 Д/ф «Детеныши в дикой природе» (6+)
08.00 «Утренний экспресс»
09.00 Х/ф «Полеты во сне и наяву» (12+)
11.40 «Прокуратура. На страже закона» (16+)
11.55 «Наследники Урарту» (16+)
12.10 «Парламентское время» (16+)
13.15 Х/ф «Диван для одинокого мужчины» (16+)
16.40 Х/ф «Дом, милый дом» (12+)
18.15 «Новости ТМК» (16+)
18.30 «Рецепт» (16+)
19.00 «События. Итоги дня»
20.30 «События»
21.00, 01.20 Новости ТАУ «9 1/2» (16+)
22.00, 02.20, 04.30, 05.30 «События» (16+)
22.30, 02.50 «События. Акцент с Евгением Ениным» (16+)
22.40, 00.30, 05.00 «Патрульный участок» (16+)
23.00 Д/ф «Предки наших предков. Чатал Гаюк. Загадка индоевропейской прародины» (12+)
23.45 Д/ф «Сделано в СССР» (12+)
00.15 «Обзорная экскурсия. Архитектор Константин Бабыкин» (12+)
00.50 «Поехали по Уралу. Полевской» (12+)
03.00 «События. Итоги дня» (16+)
05.20 «Действующие лица» (16+)

РОССИЯ К

06.30 Новости культуры
06.35 Д/ф «Великорецкий крестный ход. Обыкновенное чудо»
07.00 Новости культуры
07.05 «Правила жизни»
07.30 Новости культуры
07.35 Легенды мирового кино
08.05 Д/ф «Николка Пушкин»
08.45 Х/ф «Дубровский»
10.00 Новости культуры
10.15 «Наблюдатель»
11.10 Фильм концерт «Миниатюры. Михаил Жванецкий» «Михаил Боярский. А я иду...»
12.10 Мировые сокровища. «Аббатство Корвей. Между небом и землей...»
12.25 Власть факта. «Казаки: между службой и волей»
13.10 Линия жизни. М. Есипенко
14.05 Д/с «Мечты о будущем»
15.00 Новости культуры
15.10 «На этой неделе... 100 лет назад»
15.40 Д/ф «Анатолий Ромашин. Человек в шляпе»
16.25 История искусства
17.20 «Маленькие секреты большого конкурса. Из истории Международного конкурса имени П.И. Чайковского»
17.50 Навстречу конкурсу Чайковского. Лауреаты. Юй Чень Цзэнь
18.30 Д/с «Первые в мире»
18.45 Власть факта. «Казаки: между службой и волей»
19.30 Новости культуры
19.45 Главная роль
20.05 Д/ф «Неизвестная планета Земля»
20.50 «Спокойной ночи, малыши!»
21.05 Абсолютный слух.
21.45 Х/ф «Маленькие трагедии»
23.15 Цвет времени
23.30 Новости культуры
23.50 «Магистр игры»
00.20 Власть факта
01.00 Фильм концерт «Миниатюры. Михаил Жванецкий» «Михаил Боярский. А я иду...»
01.55 Д/ф «Анатолий Ромашин. Человек в шляпе»
02.35 Pro memoria. «Отсветы»
07.00 Мелодрама «Тэмми» (16+)

ТНТ

08.35 «ТНТ. Best» (16+)
09.00 «Дом 2. Lite» (16+)
10.15 «Дом 2. Остров любви» (16+)
11.30 «Бородина против Бузовой» (16+)
12.30 «Дом 2. Спаси свою любовь» (16+)
13.30 Т/с «СашаТаня» (16+)
15.00 Т/с «Универ. Новая общага» (16+)
17.00 Т/с «Интерны» (16+)
20.00 Т/с «СашаТаня» (16+)
21.30 «Где логика?» (16+)
22.30 «Однажды в России» (16+)
23.00 «Дом 2. Город любви» (16+)
00.05 «Дом 2. После заката» (16+)
01.10 «Песни» «Финал» (16+)
03.00 «Открытый микрофон» (16+)
05.40 «ТНТ. Best» (16+)

ТВЦ

06.00 «Настроение»
08.10 Детектив «Три дня на размышление» (12+)
10.55 «Городское собрание» (12+)
11.30 «События»
11.50 Т/с «Детективное агентство «Лунный свет» (16+)
13.40 «Мой герой. Юрий Каюров» (12+)
14.30 «События»
14.50 «Город новостей»
15.05 Т/с «Гранчестер» (16+)
17.00 «Естественный отбор» (12+)
17.50 Т/с «Так не бывает» (16+)
19.40 «События»
20.00 «Петровка, 38» (16+)
20.20 «Право голоса» (16+)
22.00 «События»
22.30 «Украина. Грабли для президента» Спецрепортаж. (16+)
23.05 «Знак качества» (16+)
00.00 «События. 25 й час»
00.35 «90 е. Уроки пластики» (16+)
01.25 Д/ф «Любовь в Третьем рейхе» (12+)
02.20 Т/с «Гранчестер» (16+)
04.05 Т/с «Детективное агентство «Лунный свет» (16+)

СТС

06.00 «Ералаш»
06.40 М/ф «Семейка монстров»
08.30 М/с «Том и Джерри»
09.00 «Уральские пельмени. Смехbook» (16+)
10.10 Т/с «Улетный экипаж» (16+)
14.45 М/ф «Монстры на каникулах 3. Море зовет»
16.40 Х/ф «Перси Джексон и море чудовищ»
18.45 Боевик «Призрачный гонщик» (16+)
21.00 Боевик «Призрачный гонщик. Дух мщения» (12+)
22.55 «Кино в деталях с Ф. Бондарчуком» (18+)
23.55 Т/с «Пока цветет папоротник» (16+)
00.55 Драма «Идеальные незнакомцы» (16+)
02.35 М/ф «Семейка монстров»
04.00 Т/с «Улетный экипаж» (16+)
05.10 «6 кадров» (16+)

РЕН-ТВ

05.00 «Военная тайна» (16+)
06.00 «Документальный проект» (16+)
07.00 «С бодрым утром!» (16+)
08.30 «Новости» (16+)
09.00 «Военная тайна» (16+)
11.00 «Как устроен мир» (16+)
12.00 «Информационная программа 112» (16+)
12.30 «Новости» (16+)
13.00 «Загадки человечества с Олегом Шишкиным» (16+)
14.00 «Невероятно интересные истории» (16+)
15.00 «Документальный проект» (16+)
16.00 «Информационная программа 112» (16+)
16.30 «Новости» (16+)
17.00 «Тайны Чапман» (16+)
18.00 «Самые шокирующие гипотезы» (16+)
19.00 «Информационная программа 112» (16+)
19.30 «Новости» (16+)
20.00 Боевик «Индиана Джонс: В поисках утраченного ковчега» (12+)
22.15 «Водить по русски» (16+)
23.00 «Новости» (16+)
23.25 «Загадки человечества с Олегом Шишкиным» (16+)
00.30 Боевик «Индиана Джонс и последний крестовый поход» (12+)
02.40 Боевик «Дорожное правосудие» (16+)
04.10 «Тайны Чапман» (16+)

ДОМАШНИЙ

06.30 «6 кадров» (16+)
06.35 «Удачная покупка» (16+)
06.45 «Королева красоты» (16+)
07.45 «По делам несовершеннолетних» (16+)
08.45 «Давай разведемся!» (16+)
09.45 «Тест на отцовство» (16+)
10.45 Д/ф «Реальная мистика» (16+)
12.40 Д/ф «Понять. Простить» (16+)
15.00 Мелодрама «Не могу забыть тебя» (16+)
19.00 Мелодрама «Аметистовая сережка» (16+)
22.40 Мелодрама «Дыши со мной» (16+)
00.45 Д/ф «Понять. Простить» (16+)
02.55 Д/ф «Реальная мистика» (16+)
04.25 «Тест на отцовство» (16+)
05.15 «По делам несовершеннолетних» (16+)
06.05 «Домашняя кухня» (16+)

5 КАНАЛ

05.00 «Известия» (16+)
05.20 Т/с «Чужой район 2» (16+)
07.00 «Новости» (12+)
07.10 «Прогноз погоды» (6+)
07.15 «Атмосфера» (12+)
07.30 «Регион» (12+)
07.45 «Новости» (12+)
07.55 «Прогноз погоды» (6+)
08.00 Т/с «Чужой район 2» (16+)
09.00 «Известия» (16+)
09.25 Т/с «Чужой район 2» (16+)
13.00 «Известия» (16+)
13.25 Т/с «Чужой район 2» (16+)
19.00 Т/с «След» «Гробовая доска» (16+)
19.50 Т/с «След» (16+)
22.20 Т/с «Великолепная пятерка» (16+)
23.10 Т/с «След» (16+)
00.00 «Известия. Итоговый выпуск» (16+)
00.25 Т/с «След» (16+)
01.10 Т/с «Детективы» (16+)
03.25 «Известия» (16+)
03.30 Т/с «Детективы» (16+)

ЗВЕЗДА

06.00 «Сегодня утром»
08.00 Новости дня
08.20 Главное с О. Беловой
09.50 «Не факт!»
10.00 Военные новости
10.05 «Не факт!»
10.20 Т/с «Полицейский участок» (16+)
13.00 Новости дня
13.15 Т/с «Полицейский участок» (16+)
14.00 Военные новости
14.05 Т/с «Полицейский участок» (16+)
18.00 Новости дня
18.30 «Специальный репортаж» (12+)
18.50 Д/с «Русские снайперы. 100 лет меткости» (12+)
19.40 «Скрытые угрозы» (12+)
20.25 Д/с «Загадки века с Сергеем Медведевым» (12+)
21.15 Новости дня
21.25 «Открытый эфир» (12+)
23.00 «Между тем» (12+)
23.30 Х/ф «День командира дивизии»
01.25 Х/ф «Нежный возраст»
03.05 Х/ф «Непобедимый»
04.15 Х/ф «Мой папа капитан»
05.25 Д/ф «Живые строки войны» (12+)

канал Е

06.00 М/ф
07.30 «Дорожные войны» (16+)
10.00 «Дорога» (16+)
11.00 «Утилизатор» (12+)
13.10 «Идеальный ужин» (16+)
15.10 Т/с «Восьмидесятые» (16+)
19.00 «Дорожные войны» (16+)
20.30 «Решала» (16+)
22.30 «Опасные связи» (18+)
00.00 «+100500» (18+)
01.00 «Дорожные войны. Лучшее» (16+)
01.30 Т/с «Пятницкий. Глава третья» (16+)
03.10 Боевик «Новый агент Мак-Гайвер» (16+)
05.15 «Улетное видео» (16+)

МАТЧ!

08.00 Д/с «Вся правда про...» (12+)
08.30 «Тренерский штаб» (12+)
09.00 Новости
09.05 Все на Матч! Прямой эфир. Аналитика. Интервью. Эксперты.
10.30 Новости
10.35 Футбол. Чемпионат Германии. «Боруссия» (Дортмунд) «Бавария»
12.35 Новости
12.40 Все на Матч! Прямой эфир. Аналитика. Интервью. Эксперты.
13.00 Футбол. Чемпионат Испании. «Барселона»-«Бетис»
14.50 Новости
14.55 Футбол. Чемпионат Германии. «Боруссия» (Дортмунд) «Хоффенхайм»
16.55 Новости
17.00 Все на Матч! Прямой эфир. Аналитика. Интервью. Эксперты
17.30 Футбол. Чемпионат Италии «Наполи»-«Ювентус»
19.20 Новости
19.25 «Лучшие бомбардиры Европы» Спецрепортаж. (12+)
19.45 Футбол. Чемпионат Италии. «Милан» «Интер»
21.35 Новости
21.40 Все на Матч! Прямой эфир Аналитика. Интервью. Эксперты
22.10 Футбол. Чемпионат Испании. «Вильярреал» «Барселона»
00.00 «РПЛ. Live» (12+)
00.30 Тотальный футбол
01.40 Все на Матч! Прямой эфир. Аналитика. Интервью. Эксперты
02.35 Х/ф «Лучшие из лучших»
04.25 «Залечь на дно в Арнеме» Спецрепортаж. (12+)
04.55 Профессиональный бокс. Лиам Смит против Сэма Эггингтона. Трансляция из Великобритании. (16+)
07.00 Д/ф «ЧМ 2018. Истории» (12+)

ДЕТСКИЙ МИР

08.00,14.00,20.00,02.00 М/с «Гном Рацохейл» (12+)
08.30,14.30,20.30,02.30 М/ф «Осторожно, щука!» (12+)
08.50,14.50,20.50,02.50 М/ф «Возвращение блудного попугая» (12+)
09.00,09.10,09.15,15.00,15.10,15.15,21.00,21.10,21.15,03.00,03.10,03.15 М/с «Крот» (12+)
09.30,09.40,09.50,10.00,10.10,15.30,15.40,15.50,16.00,16.10,21.30,21.40,21.50,22.00,22.10,03.30,03.40,03.50,04.00,04.10 М/с «Котенок по имени Гав» (12+)
10.15,16.15,22.15,04.15 М/с «Сказка про лень» (12+)
10.30,16.30,22.30,04.30 М/с «Жили были: Первооткрыватели» (12+)
11.00,17.00,23.00,05.00 М/ф «Страна Оркестрия» (12+)
11.15,17.15,23.15,05.15 М/ф «Про шмелей и королей» (12+)
11.30,11.40,11.50,17.30,17.40,17.50,23.30,23.40,23.50,05.30,05.40,05.50 М/с «Приключения голубого рыцаря» (12+)
12.00,18.00,00.00,06.00 М/ф «Желтый аист» (12+)
12.10,18.10,00.10,06.10 М/ф «Веселые охотники Карандаш и Клякса» (12+)
12.20,18.20,00.20,06.20 М/ф «Похождения Чичикова. Ноздрев»
12.35,18.35,00.35,06.35 М/ф «Возвращайся, Капитошка!» (12+)
12.45,18.45,00.45,06.45 М/ф «Приключения малыша Гиппопо»
13.00,19.00,01.00,07.00 М/ф «Персей» (12+)
13.20,19.20,01.20,07.20 М/ф «Ох и Ах» (12+)
13.30,19.30,01.30,07.30 М/ф «Пластилиновый ежик» (12+)
13.40,19.40,01.40,07.40 М/ф «Как лиса зайца догоняла» (12+)
13.45,19.45,01.45,07.45 М/ф «Прощенка» (12+)

КАРУСЕЛЬ

04.00 «Ранние пташки»
05.55,06.30 «Чик зарядка»
06.00 «С добрым утром, малыши!»
06.40 М/с «Нелла отважная принцесса»
07.25 М/с «Оранжевая корова»
07.30 М/с «Лунтик и его друзья»
08.20 «Давайте рисовать!»
08.50 М/ф «Сказка о золотом петушке»
09.20 М/ф «Просто так!»
09.25 М/с «Роботы поезда»
10.00 М/с «Маша и Медведь»
11.15 М/с «Тобот Атлон» (6+)
11.40 М/с «Ниндзяго» (6+)
12.05 М/с «Смешарики. ПИН код» (6+)
13.00 «Навигатор. Новости»
13.10 М/с «Супер4» (6+)
13.50 М/с «Джинглики»
15.10 М/с «Клуб Винкс» (6+)
15.35 М/с «Приключения Барби в доме мечты»
16.20 М/с «Три кота»
17.10 М/с «Мончичи»
18.00 М/с «Барбоскины»
19.20 М/с «Пластилинки»
19.30 «Спокойной ночи, малыши!»
19.45 М/с «Ми Ми Мишки»
21.00 М/с «Губка Боб Квадратные Штаны» (6+)
21.25 М/с «Инфинити Надо» (6+)
21.50 М/с «Новые Луни Тюнз» (6+)
22.55 М/с «Врумиз»
00.05 М/с «СамСам» (6+)
01.45 «Лентяево»
02.10 М/с «Машины сказки», «Машкины страшилки»
03.05 М/с «Смешарики»

За информацию, предоставленную телеканалами, редакция ответственности не несет! В телепрограммах возможны изменения!

4 ИЮНЯ, ВТОРНИК

ПЕРВЫЙ

05.00 «Доброе утро»
09.00 Новости
09.25 «Ураза Байрам» Трансляция из Уфимской соборной мечети
09.55 «Модный приговор»
10.55 «Жить здорово!» (16+)
12.00 Новости
12.15 Время покажет (16+)
15.00 Новости
15.15 «Давай поженимся!» (16+)
16.00 «Мужское/Женское» (16+)
17.00 Время покажет (16+)
18.00 Вечерние Новости
18.25 Время покажет (16+)
18.50 На самом деле (16+)
19.50 «Пусть говорят» (16+)
21.00 «Время»
21.30 Т/с «Свадьбы и разводы» (16+)
23.30 «Вечерний Ургант» (16+)
00.00 «Большая игра» (12+)
01.00 Т/с «Петля Нестерова» (12+)
03.00 Новости
03.05 «Модный приговор»
03.50 «Давай поженимся!» (16+)

РОССИЯ 1

05.00 «Утро России»
09.00 Праздник Ураза Байрам. Прямая трансляция из Московской Соборной мечети.
09.55 «О самом главном» (12+)
11.00 «Вести»
11.25 «Вести» Местное время.
11.45 «Судьба человека с Борисом Корчевниковым» (12+)
12.50 «60 минут» (12+)
14.00 «Вести»
14.25 «Вести» Местное время
14.45 «Кто против?» (12+)
17.00 «Вести» Местное время
17.25 «Андрей Малахов. Прямой эфир» (16+)
18.50 «60 минут» (12+)
20.00 «Вести»
20.45 «Вести» Местное время
21.00 Т/с «Ангелина» (12+)
23.20 «Вечер с Владимиром Соловьевым» (12+)
02.00 Т/с «Штрафбат» (18+)
03.00 Т/с «В круге первом» (12+)

НТВ

06.00 «Утро. Самое лучшее» (16+)
08.10 «Мальцева» (12+)
09.00 Т/с «Мухтар. Новый след» (16+)
10.00 «Сегодня»
10.20 Т/с «Морские дьяволы. Судьбы» (16+)
13.00 «Сегодня»
13.25 «Чрезвычайное происшествие. Обзор»
14.00 «Место встречи»
16.00 «Сегодня»
16.25 «Место встречи»
17.10 «ДНК» (16+)
18.10 Т/с «Улицы разбитых фонарей» (16+)
19.00 «Сегодня»
19.40 Т/с «Улицы разбитых фонарей» (16+)
21.00 Т/с «Немедленное реагирование» (16+)
23.00 Т/с «Бессонница» (16+)
00.00 «Сегодня»
00.10 «Крутая история» (12+)
01.10 «Место встречи» (16+)
03.00 Т/с «Адвокат» (16+)

ОБЛ-ТВ

06.00, 12.30, 21.00, 01.20 Новости ТАУ «9 1/2» (16+)
07.00, 07.55, 10.45, 11.35, 12.25, 13.55, 16.55 «Погода на «ОТВ» (6+)
07.05, 07.50, 10.40, 11.30, 12.20, 16.50 «Помоги детям» (6+)
07.10, 11.15 М/с «Маша и Медведь» (0+)
07.30, 10.50 Д/ф «Детеныши в дикой природе» (6+)
08.00 «Утренний экспресс»
09.00, 17.10 Х/ф «Уходящая натура» (16+)
11.40, 13.30, 22.40, 00.30, 05.00 «Патрульный участок» (16+)
12.00 «Национальное измерение» (16+)
13.50 «След России. Малахит» (6+)
14.00 Д/ф «Предки наших предков. Чатал Гаюк. Загадка индоевропейской прародины» (12+)
14.45 «Поехали по Уралу. Полевской» (12+)
15.00, 03.00 Информационное шоу «События. Итоги дня» (16+)
16.30 Д/ф «Сделано в СССР»
17.00, 02.50 «Кабинет министров» (16+)
19.00 «События. Итоги дня»
20.05 «События. Спорт»
20.30 «События»
22.00, 02.20, 04.30, 05.30 «События» (16+)
22.30 «События. Акцент с Евгением Ениным» (16+)
23.00 Д/ф «Предки наших предков. Аркаим страна городов» (12+)
23.45 Д/ф «Сделано в СССР» (12+)
00.15 «Обзорная экскурсия. Екатеринбург. Благотворители» (12+)
00.25 «След России. Малахит» (12+)
00.50 «Поехали по Уралу. Река Чусовая» (12+)
05.20 «Действующие лица» (16+)

РОССИЯ К

06.30 Новости культуры
06.35 «Пешком...»
07.00 Новости культуры
07.05 «Правила жизни»
07.30 Новости культур.
07.35 Легенды мирового кино.
08.00 «Медный всадник» Читает М. Козаков
08.30 Х/ф «Маленькие трагедии»
10.00 Новости культуры
10.15 «Наблюдатель»
11.10 XX век. «Мастера искусств. Элина Быстрицкая»
12.10 Дороги старых мастеров
12.25 «Тем временем. Смыслы»
13.15 Абсолютный слух
13.55 Д/с «Первые в мире»
14.10 Д/ф «Неизвестная планета Земля»
15.00 Новости культуры
15.10 Пятое измерение
15.40 «Белая студия»
16.25 История искусства
17.20 «Маленькие секреты большого конкурса. Из истории Международного конкурса имени П.И. Чайковского»
17.50 Навстречу конкурсу Чайковского. Лауреаты. А. Ионица
18.25 Д/с «Первые в мире» «Каркасный дом Лагутенко»
18.40 «Тем временем. Смыслы»
19.30 Новости культуры
19.45 Главная роль
20.05 Д/ф «Неизвестная планета Земля»
20.50 «Спокойной ночи, малыши!»
21.05 Абсолютный слух
21.45 Х/ф «Маленькие трагедии»
23.00 Д/с «Завтра не умрет никогда»
23.30 Новости культуры
23.50 Д/ф «Николай Федоров. Пророчества о России»
00.35 «Тем временем. Смыслы»
01.20 XX век. «Мастера искусств. Элина Быстрицкая»
02.20 Д/ф «Алтайские кержаки»
02.50 Цвет времени

ТНТ

07.00 «ТНТ. Best» (16+)
09.00 «Дом 2. Lite» (16+)
10.15 «Дом 2. Остров любви» (16+)
11.30 «Бородина против Бузовой» (16+)
12.30 «Дом 2. Спаси свою любовь» (16+)
13.30 Т/с «СашаТаня» (16+)
15.00 Т/с «Универ. Новая общага» (16+)
17.00 Т/с «Интерны» (16+)
20.00 Т/с «СашаТаня» (16+)
21.00 «Импровизация» (16+)
22.00 «Шоу «Студия Союз» (16+)
23.00 «Дом 2. Город любви» (16+)
00.05 «Дом 2. После заката» (16+)
01.10 «Stand Up» (16+)
02.10 «Stand Up» (16+)
03.00 «Открытый микрофон» (16+)
05.40 «ТНТ. Best» (16+)

ТВЦ

06.00 «Настроение»
08.20 «Доктор И...» (16+)
08.50 Х/ф «Суета сует» (6+)
10.35 Д/ф «Леонид Харитонов. Отвергнутый кумир» (12+)
11.30 «События»
11.50 Т/с «Детективное агентство «Лунный свет» (16+)
13.40 «Мой герой. Светлана Аманова» (12+)
14.30 «События»
14.50 «Город новостей»
15.05 Т/с «Гранчестер» (16+)
17.00 «Естественный отбор» (12+)
17.50 Т/с «Так не бывает» (16+)
19.40 «События»
20.00 Наш город. Диалог с мэром. Прямой эфир.
21.00 «Право голоса» (16+)
22.00 «События»
22.35 «Право голоса» (16+)
23.10 Д/ф «Женщины Александра Абдулова» (16+)
00.00 «События. 25 й час»
00.35 «Удар властью. Галина Старовойтова» (16+)
01.25 «Вся правда» (16+)
02.00 «Петровка, 38» (16+)
02.20 Т/с «Гранчестер» (16+)
04.05 Т/с «Детективное агентство «Лунный свет» (16+)

СТС

06.00 «Ералаш»
06.40 М/с «Да здравствует король Джулиан!»
07.30 М/с «Три кота»
07.45 М/с «Приключения Вуди и его друзей»
08.30 М/с «Том и Джерри»
09.00 «Уральские пельмени. Смехbook» (16+)
10.10 Т/с «Улетный экипаж» (16+)
14.20 Боевик «Призрачный гонщик» (16+)
16.25 Боевик «Призрачный гонщик. Дух мщения» (12+)
18.25 Боевик «Сокровище нации» (12+)
21.00 Боевик «Сокровище нации. Книга тайн» (12+)
23.30 «Звезды рулят» (16+)
00.30 Т/с «Пока цветет папоротник» (16+)
01.30 Комедия «Братья из гримсби» (18+)
02.55 Х/ф «Хранитель времени 3D» (12+)
04.50 Т/с «Улетный экипаж» (16+)
05.10 «6 кадров» (16+)

РЕН-ТВ

05.00 «Засекреченные списки» (16+)
06.00 «Документальный проект» (16+)
07.00 «С бодрым утром!» (16+)
08.30 «Новости» (16+)
09.00 «Военная тайна» (16+)
11.00 «Как устроен мир» (16+)
12.00 «Информационная программа 112» (16+)
12.30 «Новости» (16+)
13.00 «Загадки человечества с Олегом Шишкиным» (16+)
14.00 «Невероятно интересные истории» (16+)
15.00 «Документальный проект» (16+)
16.00 «Информационная программа 112» (16+)
16.30 «Новости» (16+)
17.00 «Тайны Чапман» (16+)
18.00 «Самые шокирующие гипотезы» (16+)
19.00 «Информационная программа 112» (16+)
19.30 «Новости» (16+)
20.00 Боевик «Индиана Джонс и Храм судьбы» (12+)
22.20 «Водить по русски» (16+)
23.00 «Новости» (16+)
23.25 «Загадки человечества с Олегом Шишкиным» (16+)
00.30 Боевик «Индиана Джонс и Королевство хрустального черепа» (12+)
02.40 «Самые шокирующие гипотезы» (16+)
03.20 «Тайны Чапман» (16+)

ДОМАШНИЙ

06.30 «Удачная покупка» (16+)
06.40 «Королева красоты» (16+)
07.40 «По делам несовершеннолетних» (16+)
08.40 «Давай разведемся!» (16+)
09.40 «Тест на отцовство» (16+)
10.40 Д/ф «Реальная мистика» (16+)
12.40 Д/ф «Понять. Простить» (16+)
15.00 Мелодрама «Жены на тропе войны» (16+)
19.00 Мелодрама «Верни мою жизнь» (16+)
23.25 Мелодрама «Дыши со мной» (16+)
01.20 Д/ф «Понять. Простить» (16+)
03.15 Д/ф «Реальная мистика» (16+)
04.50 «Тест на отцовство» (16+)
05.35 «По делам несовершеннолетних» (16+)

5 КАНАЛ

05.00 «Известия» (16+)
05.25 Т/с «Следователь Протасов» (16+)
07.00 «Новости» (12+)
07.10 «Прогноз погоды» (6+)
07.15 «Атмосфера» (12+)
07.30 «Регион» (12+)
07.45 «Новости» (12+)
07.55 «Прогноз погоды» (6+)
08.00 Т/с «Следователь Протасов» (16+)
09.00 «Известия» (16+)
09.25 Т/с «Прощай, «Макаров!» (16+)
13.00 «Известия» (16+)
13.25 Т/с «Брат за брата» (16+)
18.30 «Известия» (16+)
19.00 Т/с «След» (16+)
22.20 Т/с «Великолепная пятерка» (16+)
23.05 Т/с «След» (16+)
00.00 «Известия. Итоговый выпуск» (16+)
00.25 Т/с «След» (16+)
01.10 Т/с «Детективы» (16+)
03.20 «Известия» (16+)
03.25 Т/с «Детективы» (16+)

ЗВЕЗДА

06.00 «Сегодня утром»
08.00 Новости дня
08.20 Т/с «Полицейский участок» (16+)
10.00 Военные Новости
10.05 Т/с «Полицейский участок» (16+)
13.00 Новости дня
13.15 Т/с «Полицейский участок» (16+)
13.50 Т/с «Полицейский участок» (16+)
14.00 Военные Новости
14.05 Т/с «Полицейский участок» (16+)
18.00 Новости дня
18.30 «Специальный репортаж» (12+)
18.50 Д/с «Русские снайперы. 100 лет меткости» (12+)
19.40 «Легенды армии с Александром Маршалом» (12+)
20.25 «Улика из прошлого» (16+)
21.15 Новости дня.
21.25 «Открытый фир» (12+)
23.00 «Между тем» (12+)
23.30 Х/ф «Баллада о доблестном рыцаре Айвенго» (12+)
01.25 Х/ф «Приказ: огонь не открывать» (12+)
03.10 Х/ф «Приказ: перейти границу» (12+)
04.35 Х/ф «Нежный возраст»

канал

06.00 Т/с «Солдаты 6» (12+)
06.45 «Дорожные войны» (16+)
10.00 «Дорога» (16+)
11.00 «Утилизатор 3» (12+)
12.10 «Идеальный ужин» (16+)
15.10 Т/с «Восьмидесятые» (16+)
19.00 «Дорожные войны» (16+)
20.30 «Решала» (16+)
22.30 «Опасные связи» (18+)
00.00 «+100500» (18+)
01.00 «Дорожные войны. Лучшее» (16+)
01.30 Т/с «Пятницкий. Глава третья» (16+)
03.10 Боевик «Новый агент МакГайвер» (16+)
05.10 «Улетное видео» (16+)

МАТЧ!

08.00 Д/с «Вся правда про...»
08.30 «Тренерский штаб» (12+)
09.00 Новости
09.05 Все на Матч! Прямой эфир. Аналитика. Интервью. Эксперты.
10.55 Новости
11.00 Профессиональный бокс. Хуан Франциско Эстрада против Срисакета Сора Рунгвисаи. Бой за титул чемпиона мира по версии WBC во втором наилегчайшем весе. Трансляция из США (16+)
13.00 «РПЛ. Live» (12+)
13.30 Тотальный футбол (12+)
14.30 Новости
14.35 Все на Матч! Прямой эфир. Аналитика. Интервью. Эксперты.
15.05 Д/ф «ЧМ 2018. Истории»
16.05 «Спортивные итоги мая» Спецрепортаж. (12+)
16.35 Новости
16.40 Все на Матч! Прямой эфир. Аналитика. Интервью. Эксперты.
17.10 Водное поло. Мировая лига. Суперфинал. Женщины. Россия Канада. Прямая трансляция из Венгрии
18.20 Новости
18.25 Все на Матч! Прямой эфир. Аналитика. Интервью. Эксперты.
18.55 Профессиональный бокс. Энтони Джошуа против Энди Руиса. (16+)
20.55 Профессиональный бокс. Афиша (16+)
21.25 Новости
21.30 «Неизведанная хоккейная Россия» (12+)
22.00 Новости
22.05 Все на Матч! Прямой эфир. Аналитика. Интервью. Эксперты.
23.05 Волейбол. Лига наций. Женщины. Россия-Бельгия. Прямая трансляция из Бельгии.
01.10 Все на Матч! Прямой эфир. Аналитика. Интервью. Эксперты.
02.00 Х/ф «Лучшие из лучших»,
03.45 Профессиональный бокс. Хуан Франциско Эстрада против Срисакета Сора Рунгвисаи. Трансляция из США (16+)
05.45 «Спортивные итоги мая» Спецрепортаж (12+)
06.15 Водное поло. Мировая лига. Суперфинал. Женщины. Россия Канада. Трансляция из Венгрии
07.30 «Команда мечты» (12+)

ДЕТСКИЙ МИР

08.10,14.10,20.10,02.10 М/с «Гном Рацохейл» (12+)
08.30,14.30,20.30,02.30 М/ф «Почему ослик заупрямился?» (12+)
08.40,14.40,20.40,02.40 М/ф «Пилюля» (12+)
08.50,14.50,20.50,02.50 М/ф «Свирепый Бамбр» (12+)
09.00,15.00,21.00,03.00 М/с «Крот» (12+)
09.30,15.30,21.30,03.30 М/ф «О том, как гном покинул дом» (12+)
09.40,15.40,21.40,03.40 М/ф «Мой друг зонтик» (12+)
09.50,15.50,21.50,03.50 М/ф «Козленок, который считал до десяти»
09.55,15.55,21.55,03.55 М/ф «Ворона и лисица. Кукушка и петух»
10.05,16.05,22.05,04.05 М/ф «Огуречная лошадка» (12+)
10.15,16.15,22.15,04.15 М/ф «Просто так» (12+)
10.30,16.30,22.30,04.30 М/с «Жили были: Первооткрыватели» «Лавуазье и химия» (12+)
11.00,17.00,23.00,05.00 М/ф «В тридесятом веке» (12+)
11.15,17.15,23.15,05.15 М/ф «Лошарик» (12+)
11.30,11.40,11.45,17.30,17.40,17.45,23.30,23.40,23.45,05.30,05.40, 05.45 М/с «Приключения голубого рыцаря» (12+)
12.00,18.00,00.00,06.00 М/ф «Капитошка» (12+)
12.10,18.10,00.10,06.10 М/ф «Зимняя прогулка» (12+)
12.15,18.15,00.15,06.15 М/ф «Дело поручается детективу Тедди»
12.25,18.25,00.25,06.25 М/ф «История с единицей» (12+)
12.35,18.35 М/ф «Как Ежик и Медвежонок меняли небо» (12+)
12.45,18.45 М/ф «Кот Базилио и мышонок Пик» (12+)
12.55,18.55 М/ф «Каштанка» (12+)
13.25,19.25,01.25,07.25 М/ф «С бору по сосенке» (12+)
13.45,19.45 М/ф «Про Сидорова Вову» (12+)
14.00,20.00 М/с «Гном Рацохейл»

КАРУСЕЛЬ

04.00 «Ранние пташки»
05.55,06.30 «Чик зарядка»
06.00 «С добрым утром, малыши!»
06.40 М/с «Нелла отважная принцесса»
07.25 М/с «Оранжевая корова»
07.30 М/с «Лунтик и его друзья»
08.20 «Лапы, морды и хвосты»
08.40 М/ф «Сказка о мертвой царевне и о семи богатырях»
09.05 М/ф «Лягушка путешественница»
09.25 М/с «Роботы поезда»
10.00 М/с «Маша и Медведь»
11.15 М/с «Тобот Атлон» (6+)
11.40 М/с «Ниндзяго» (6+)
12.05 М/с «Смешарики. ПИН код» (6+)
13.00 «Навигатор. Новости»
13.10 М/с «Супер4» (6+)
13.50 М/с «Джинглики»
14.40 «Лабораториум»
15.10 М/с «Клуб Винкс» (6+)
15.35 М/с «Приключения Барби в доме мечты»
16.20 М/с «Три кота»
17.10 М/с «Мончичи»
18.00 М/с «Барбоскины»
19.20 М/с «Пластилинки»
19.30 «Спокойной ночи, малыши!»
19.45 М/с «Ми Ми Мишки»
21.00 М/с «Губка Боб Квадратные Штаны» (6+)
21.25 М/с «Инфинити Надо» (6+)
21.50 М/с «Новые Луни Тюнз» (6+)
22.55 М/с «Врумиз»
00.05 М/с «СамСам» (6+)
01.45 «Лентяево»
02.10 М/с «Машины сказки», «Машкины страшилки»
03.05 М/с «Смешарики»

За информацию, предоставленную телеканалами, редакция ответственности не несет! В телепрограммах возможны изменения!

5 ИЮНЯ, СРЕДА

КОПИРОВАНИЕ
СКАНИРОВАНИЕ
ОТПРАВКА
по электронной почте
РАСПЕЧАТКА
А4
А3
ул. Юбилейная, 6, т. 3-02-52

ПЕРВЫЙ

05.00 «Доброе утро»
09.00 Новости
09.25 «Сегодня 5 июня. День начинается»
09.55 «Модный приговор»
10.55 «Жить здорово!» (16+)
12.00 Новости
12.15 Время покажет (16+)
15.00 Новости
15.15 «Давай поженимся!» (16+)
16.00 «Мужское/Женское» (16+)
17.00 Время покажет (16+)
18.00 Вечерние Новости
18.25 Время покажет (16+)
18.50 На самом деле (16+)
19.50 «Пусть говорят» (16+)
21.00 «Время»
21.30 Т/с «Свадьбы и разводы» (16+)
23.30 «Вечерний Ургант» (16+)
00.00 «Большая игра» (12+)
01.00 Т/с «Петля Нестерова» (12+)
03.00 Новости
03.05 «Мужское/Женское» (16+)
03.50 «Давай поженимся!» (16+)

РОССИЯ 1

05.00 «Утро России»
09.00 «Вести»
09.25 «Утро России»
09.55 «О самом главном» (12+)
11.00 «Вести»
11.25 «Вести» Местное время
11.45 «Судьба человека с Борисом Корчевниковым» (12+)
12.50 «60 минут» (12+)
14.00 «Вести»
14.25 «Вести» Местное время
14.45 «Кто против?» (12+)
17.00 «Вести» Местное время
17.25 «Андрей Малахов. Прямой эфир» (16+)
18.50 «60 минут» (12+)
20.00 «Вести»
20.45 «Вести» Местное время
21.00 Т/с «Ангелина» (12+)
23.20 «Вечер с Владимиром Соловьевым» (12+)
02.00 Т/с «Штрафбат» (18+)
03.00 Т/с «В круге первом» (12+)

НТВ

06.00 «Утро. Самое лучшее» (16+)
08.10 «Мальцева» (12+)
09.00 Т/с «Мухтар. Новый след» (16+)
10.00 «Сегодня»
10.20 Т/с «Морские дьяволы. Судьбы» (16+)
13.00 «Сегодня»
13.25 «Чрезвычайное происшествие. Обзор»
14.00 «Место встречи»
16.00 «Сегодня»
16.25 «Место встречи»
17.10 «ДНК» (16+)
18.10 Т/с «Улицы разбитых фонарей» (16+)
19.00 «Сегодня»
19.40 Т/с «Улицы разбитых фонарей» (16+)
21.00 Т/с «Немедленное реагирование» (16+)
23.00 Т/с «Бессонница» (16+)
00.00 «Сегодня»
00.10 Д/ф «Мировая закулиса. Плата за стройность» (16+)
01.10 «Место встречи» (16+)
03.05 Т/с «Адвокат» (16+)

ОБЛ-ТВ

06.00, 12.30, 21.00, 01.20 Новости ТАУ «9 1/2» (16+)
07.00, 07.55, 10.45, 11.35, 12.25, 13.55, 16.55 «Погода на «ОТВ» (6+)
07.05, 11.15 М/с «Маша и Медведь» (0+)
07.30, 10.50 Д/ф «Детеныши в дикой природе» (6+)
08.00 «Утренний экспресс»
09.00, 17.10 Х/ф «Уходящая натура» (16+)
11.40, 13.30, 22.40, 00.50, 05.00 «Патрульный участок» (16+)
12.00 «Территория права» (16+)
12.20, 01.10 «Обзорная экскурсия» (6+)
13.50 «След России. Малахит» (6+)
14.00 Д/ф «Предки наших предков. Аркаим страна городов» (12+)
14.45 «Поехали по Уралу. Полевской» (12+)
15.00, 03.00 «События. Итоги дня» (16+)
16.30, 23.45 Д/ф «Сделано в СССР» (12+)
17.00, 22.30, 02.50 «События. Акцент с Евгением Ениным» (16+)
19.00 «События. Итоги дня»
20.30 «События»
22.00, 02.20, 04.30, 05.30 «События» (16+)
23.00 Д/ф «Предки наших предков. Государство Само. Первое славянское» (12+)
00.15 «Обзорная экскурсия. Екатеринбург» (12+)
00.25 «След России. Малахит» (12+)
00.30 «О личном и наличном» (12+)
05.20 «Действующие лица» (16+)

РОССИЯ К

06.30 Новости культуры
06.35 «Пешком...»
07.00 Новости культуры
07.05 «Правила жизни»
07.30 Новости культуры
07.35 Легенды мирового кино
08.05 Д/ф «Достигли мы ворот Мадрита»
08.45 Х/ф «Маленькие трагедии»
10.00 Новости культуры
10.15 «Наблюдатель»
11.10 XX век. «Бенефис Бориса Брунова в Театре эстрады»
12.25 «Что делать?»
13.15 Абсолютный слух
14.00 Дороги старых мастеров. «Палех»
14.10 Д/ф «Неизвестная планета Земля»
15.00 Новости культуры
15.10 Библейский сюжет
15.40 «Сати. Нескучная классика...»
16.25 История искусства
17.20 «Маленькие секреты большого конкурса. Из истории Международного конкурса имени П.И. Чайковского», ч. 3. «Судьбы и судьи»
17.50 Навстречу конкурсу Чайковского. Лауреаты. Юлия Маточкина и Ариунбаатар Ганбаатар
18.20 Мировые сокровища. «Аббатство Корвей. Между небом и землей...»
18.40 «Что делать?»
19.30 Новости культуры
19.45 Главная роль
20.05 Д/ф «Неизвестная планета Земля»
20.50 «Спокойной ночи, малыши!»
21.05 Абсолютный слух.
21.45 Х/ф «Маленькие трагедии»
23.00 Д/с «Завтра не умрет никогда» «Глобальное потепление: улики из прошлого»
23.30 Новости культуры
23.50 Д/ф «Игры разума Страны восходящего солнца»
00.35 «Что делать?»
01.20 XX век. «Бенефис Бориса Брунова в Театре эстрады»
02.40 Pro memoria. «Шляпы и шляпки»

ТНТ

07.00 «ТНТ. Best» (16+)
09.00 «Дом 2. Lite» (16+)
10.15 «Дом 2. Остров любви» (16+)
11.30 «Бородина против Бузовой» (16+)
12.30 «Дом 2. Спаси свою любовь» (16+)
13.30 Т/с «СашаТаня» (16+)
15.00 Т/с «Универ. Новая общага» (16+)
17.00 Т/с «Интерны» (16+)
20.00 Т/с «СашаТаня» (16+)
21.00 «Однажды в России» (16+)
22.00 «Где логика?» (16+)
23.00 «Дом 2. Город любви» (16+)
00.05 «Дом 2. После заката» (16+)
01.10 «Stand Up» (16+)
02.10 «Stand Up» (16+)
03.00 «Открытый микрофон» (16+)
05.40 «ТНТ. Best» (16+)

ТВЦ

06.00 «Настроение»
08.15 «Доктор И...» (16+)
08.45 Х/ф «Ларец Марии Медичи» (12+)
10.35 Д/ф «Всеволод Сафонов. В двух шагах от славы» (12+)
11.30 «События»
11.50 Т/с «Детективное агентство «Лунный свет» (16+)
13.35 «Мой герой. Александр Ильин» (12+)
14.30 «События»
14.50 «Город новостей»
15.05 Т/с «Гранчестер» (16+)
17.00 «Естественный отбор» (12+)
17.50 Т/с «Так не бывает» (16+)
19.40 «События»
20.00 «Петровка, 38» (16+)
20.20 «Право голоса» (16+)
22.00 «События»
22.30 «Линия защиты» (16+)
23.05 «90 е. Сумасшедший бизнес» (16+)
00.00 «События. 25 й час»
00.35 Д/ф «Хрущев против Берии. Игра на вылет» (12+)
01.25 Д/ф «Петр Столыпин. Выстрел в антракте» (12+)
02.25 Т/с «Гранчестер» (16+)
04.15 Т/с «Детективное агентство «Лунный свет» (16+)

СТС

06.00 «Ералаш»
06.40 М/с «Да здравствует король Джулиан!»
07.30 М/с «Три кота»
07.45 М/с «Приключения Вуди и его друзей»
08.30 М/с «Том и Джерри»
09.00 «Уральские пельмени. Смехbook» (16+)
10.10 Т/с «Улетный экипаж» (16+)
13.45 Боевик «Сокровище нации» (12+)
16.20 Боевик «Сокровище нации. Книга тайн» (12+)
18.55 Боевик «Перевозчик 3» (16+)
21.00 Триллер «Эффект колибри» (16+)
23.00 «Слава Богу, ты пришел!» (16+)
00.00 Т/с «Пока цветет папоротник» (16+)
01.05 Х/ф «Хранитель времени 3D» (12+)
03.15 Драма «Марли и я» (12+)
05.00 Т/с «Улетный экипаж» (16+)
05.25 «6 кадров» (16+)

РЕН-ТВ

05.00 «Засекреченные списки» (16+)
06.00 «Документальный проект» (16+)
07.00 «С бодрым утром!» (16+)
08.30 «Новости» (16+)
09.00 «Территория заблуждений» (16+)
11.00 «Как устроен мир» (16+)
12.00 «Информационная программа 112» (16+)
12.30 «Новости» (16+)
13.00 «Загадки человечества с Олегом Шишкиным» (16+)
14.00 «Невероятно интересные истории» (16+)
15.00 «Документальный проект» (16+)
16.00 «Информационная программа 112» (16+)
16.30 «Новости» (16+)
17.00 «Тайны Чапман» (16+)
18.00 «Самые шокирующие гипотезы» (16+)
19.00 «Информационная программа 112» (16+)
19.30 «Новости» (16+)
20.00 Боевик «Ограбление в ураган» (16+)
22.00 «Смотреть всем!» (16+)
23.00 «Новости» (16+)
23.25 «Загадки человечества с Олегом Шишкиным» (16+)
00.30 Боевик «Матрица» (16+)
02.50 «Самые шокирующие гипотезы» (16+)
03.40 «Тайны Чапман» (16+)
04.20 «Территория заблуждений» (16+)

ДОМАШНИЙ

06.30 «6 кадров» (16+)
06.40 «Удачная покупка» (16+)
06.50 «Королева красоты» (16+)
07.50 «По делам несовершеннолетних» (16+)
08.50 «Давай разведемся!» (16+)
09.50 «Тест на отцовство» (16+)
10.50 Д/ф «Реальная мистика» (16+)
12.55 Д/ф «Понять. Простить» (16+)
15.15 Мелодрама «Нелюбовь» (16+)
19.00 Мелодрама «Перекрестки» (16+)
22.55 Мелодрама «Дыши со мной» (16+)
00.55 Д/ф «Понять. Простить» (16+)
02.55 Д/ф «Реальная мистика» (16+)
04.30 «Тест на отцовство» (16+)
05.20 «По делам несовершеннолетних» (16+)
06.10 «6 кадров» (16+)
06.20 «Удачная покупка» (16+)

5 КАНАЛ

05.00 «Известия» (16+)
05.35 Т/с «Следователь Протасов» (16+)
07.00 «Новости» (12+)
07.10 «Прогноз погоды» (6+)
07.15 «Сделано в области» (12+)
07.20 «Ленинградское время» (12+)
07.45 «Новости» (12+)
07.55 «Прогноз погоды» (6+)
08.00 Т/с «Следователь Протасов» (16+)
09.00 «Известия» (16+)
09.25 Т/с «Прощай, «Макаров!» (16+)
13.00 «Известия» (16+)
13.25 Т/с «Брат за брата» (16+)
18.30 «Известия» (16+)
19.00 Т/с «След» (16+)
22.20 Т/с «Великолепная пятерка» (16+)
23.05 Т/с «След» «Три вора» (16+)
00.00 «Известия. Итоговый выпуск» (16+)
00.25 Т/с «След» (16+)
01.10 Т/с «Детективы» (16+)
03.15 «Известия» (16+)
03.25 Т/с «Детективы» (16+)

ЗВЕЗДА

06.00 «Сегодня утром»
08.00 Новости дня
08.20 Т/с «Конвой PQ 17» (12+)
10.00 Военные Новости
10.05 Т/с «Конвой PQ 17» (12+)
13.00 Новости дня
13.15 Т/с «Конвой PQ 17» (12+)
14.00 Военные Новости
14.05 Т/с «Конвой PQ 17» (12+)
18.00 Новости дня
18.30 «Специальный репортаж» (12+)
18.50 Д/с «Русские снайперы. 100 лет меткости» (12+)
19.40 «Последний день» (12+)
20.25 Д/с «Секретная папка» (12+)
21.15 Новости дня
21.25 «Открытый эфир» (12+)
23.00 «Между тем» (12+)
23.30 Х/ф «Во бору брусника»
02.45 Х/ф «В небе «Ночные ведьмы»
04.00 Х/ф «Ночной патруль» (12+)
05.35 Д/с «Москва фронту» (12+)

канал

06.00 Т/с «Солдаты 6» (12+)
06.45 «Дорожные войны» (16+)
10.00 «Дорога» (16+)
11.00 «Утилизатор 3» (12+)
12.10 «Идеальный ужин» (16+)
15.10 Т/с «Восьмидесятые» (16+)
19.00 «Дорожные войны» (16+)
20.30 «Решала» (16+)
22.30 «Опасные связи» (18+)
00.00 «+100500» (18+)
01.00 «Дорожные войны. Лучшее» (16+)
01.30 Т/с «Пятницкий. Глава третья» (16+)
03.10 Боевик «Новый агент Мак-Гайвер» (16+)
05.10 «Улетное видео» (16+)

МАТЧ!

08.00 Д/с «Вся правда про...» (12+)
08.30 «Тренерский штаб» (12+)
09.00 Новости
09.05 Все на Матч! Прямой эфир. Аналитика. Интервью. Эксперты.
10.55 Новости
11.00 Волейбол. Лига наций. Женщины. Россия Бельгия. Трансляция из Бельгии
13.00 Новости
13.05 Все на Матч! Прямой эфир. Аналитика. Интервью. Эксперты.
13.35 Профессиональный бокс. Дэнни Гарсия против Адриана Гранадоса. Брэндон Фигероа против Йонфреса Парехо. Трансляция из США (16+)

15.35 Новости
15.40 Все на Матч! Прямой эфир. Аналитика. Интервью. Эксперты.
16.10 Футбол. Лига Европы. Финал. «Челси» (Англия) «Арсенал» (Англия) Трансляция из Азербайджана
18.25 Новости
18.30 Футбол. Лига чемпионов. Финал. «Тоттенхэм» (Англия) «Ливерпуль» (Англия) Трансляция из Испании
20.40 «Лучшие бомбардиры Европы» Спецрепортаж (12+)
21.00 Баскетбол. Единая лига ВТБ. Финал. Прямая трансляция.
23.30 Новости
23.35 Футбол. Лига наций. «Финал 4 х», 1/2 финала. Португалия Швейцария. Прямая трансляция из Португалии.
01.40 Все на Матч! Прямой эфир. Аналитика. Интервью. Эксперты
02.20 Водное поло. Мировая лига. Суперфинал. Женщины. Россия Венгрия. Трансляция из Венгрии.
03.35 Х/ф «Лучшие из лучших 3: Назад повернуть нельзя» (16+)
05.15 Профессиональный бокс. Билли Джо Сондерс против Шефата Исуфи. Трансляция из Великобритании (16+)
07.30 «Команда мечты» (12+)

ДЕТСКИЙ МИР

08.00,14.00,20.00,02.00 М/с «Гном Рацохейл» (12+)
08.25,14.25,20.25,02.25 М/ф «Сказки на ночь. Синдбад» (12+)
08.30,14.30,20.30,02.30 М/ф «Домашний цирк» (12+)
08.40,14.40,20.40,02.40 М/ф «Проделкин в школе» (12+)
08.45,14.45,20.45,02.45 М/ф «Случай с бегемотом» (12+)
09.00,15.00,21.00,03.00 М/с «Крот» (12+)
09.30,09.40,09.50,10.00,15.30,15.40,15.50,16.00,21.30,21.40,21.50,22.00,03.30,03.40,03.50,04.00 М/ф «Светлячок» (12+)
10.10,16.10,22.10,04.10 М/ф «Дед Мороз и серый волк» (12+)
10.30,16.30,22.30,04.30 М/с «Жили были: Первооткрыватели» «Стефенсон. Изобретение паровоза» (12+)
11.00,17.00,23.00,05.00 М/ф «Пудель» (12+)
11.10,17.10,23.10,05.10 М/ф «Пантелей и пугало» (12+)
11.20,17.20,23.20,05.20 М/ф «Баба яга против 3» (12+)
11.30,11.40,11.50,17.30,17.40,17.50,23.30,23.40,23.50,05.30,05.40,05.50 М/с «Приключения голубого рыцаря» (12+)
12.00,18.00,00.00,06.00 М/ф «Бабушкины Сказки» (12+)
12.10,18.10,00.10,06.10 М/ф «Granny`s Fairytales» (12+)
12.20,18.20,00.20,06.20 М/ф «Чудесный колокольчик» (12+)
12.40,18.40 М/ф «Соломенный бычок» (12+)
12.50,18.50 М/ф «На лесной эстраде» (12+)
13.00,19.00 М/ф «Похитители красок» (12+)
13.20,19.20 М/ф «Мы, с Шерлоком Холмсом» (12+)
13.30,19.30 М/ф «Танцы кукол»
13.40,19.40 М/ф «Баба яга против 1» (12+)
13.45,19.45 М/ф «Баба яга против 2»

КАРУСЕЛЬ

04.00 «Ранние пташки»
05.55,06.30 «Чик зарядка»
06.00 «С добрым утром, малыши!»
06.40 М/с «Нелла отважная принцесса»
07.25 М/с «Оранжевая корова»
07.30 М/с «Лунтик и его друзья»
08.20 М/ф «Сказка о царе Салтане»
09.15 М/ф «Орлиное перо»
09.25 М/с «Роботы поезда»
10.00 М/с «Маша и Медведь»
11.15 М/с «Тобот Атлон» (6+)
11.40 М/с «Ниндзяго» (6+)
12.05 М/с «Смешарики. ПИН код» (6+)
13.00 «Навигатор. Новости»
13.10 М/с «Супер4» (6+)
13.50 М/с «Джинглики»
14.40 «Король караоке»
15.10 М/с «Клуб Винкс» (6+)
15.35 М/с «Приключения Барби в доме мечты»
16.20 М/с «Три кота»
17.10 М/с «Мончичи»
18.00 М/с «Барбоскины»
19.20 М/с «Пластилинки»
19.30 «Спокойной ночи, малыши!»
19.45 М/с «Ми Ми Мишки»
21.00 М/с «Губка Боб Квадратные Штаны» (6+)
21.25 М/с «Инфинити Надо» (6+)
21.50 М/с «Новые Луни Тюнз» (6+)
22.55 М/с «Врумиз»
00.05 М/с «СамСам» (6+)
01.45 «Лентяево»
02.10 М/с «Машины сказки», «Машкины страшилки»

За информацию, предоставленную телеканалами, редакция ответственности не несет! В телепрограммах возможны изменения!

6 ИЮНЯ, ЧЕТВЕРГ

ПЕРВЫЙ

05.00 «Доброе утро»
09.00 Новости
09.25 «Сегодня 6 июня. День начинается»
09.55 «Модный приговор»
10.55 «Жить здорово!» (16+)
12.00 Новости
12.15 Время покажет (16+)
15.00 Новости
15.15 «Давай поженимся!» (16+)
16.00 «Мужское/Женское» (16+)
17.00 Время покажет (16+)
18.00 Вечерние Новости
18.25 Время покажет (16+)
18.50 На самом деле (16+)
19.50 «Пусть говорят» (16+)
21.00 «Время»
21.30 Т/с «Свадьбы и разводы» (16+)
23.30 «Вечерний Ургант» (16+)
00.00 «Большая игра» (12+)
01.00 Т/с «Петля Нестерова» (12+)
03.00 Новости
03.05 «Мужское/Женское» (16+)
03.50 «Давай поженимся!» (16+)

РОССИЯ 1

05.00 «Утро России»
09.00 «Вести»
09.25 «Утро России»
09.55 «О самом главном» (12+)
11.00 «Вести»
11.25 «Вести» Местное время
11.45 «Судьба человека с Борисом Корчевниковым» (12+)
12.50 «60 минут» (12+)
14.00 «Вести»
14.25 «Вести» Местное время
14.45 «Кто против?» (12+)
17.00 «Вести» Местное время
17.25 «Андрей Малахов. Прямой эфир» (16+)
18.50 «60 минут» (12+)
20.00 «Вести»
20.45 «Вести» Местное время.
21.00 Т/с «Ангелина» (12+)
23.20 «Вечер с Владимиром Соловьевым» (12+)
02.00 Т/с «Штрафбат» (18+)
03.00 Т/с «В круге первом» (12+)

НТВ

06.00 «Утро. Самое лучшее» (16+)
08.10 «Мальцева» (12+)
09.00 Т/с «Мухтар. Новый след» (16+)
10.00 «Сегодня»
10.20 Т/с «Морские дьяволы» (16+)
13.00 «Сегодня»
13.25 «Чрезвычайное происшествие. Обзор»
14.00 «Место встречи»
16.00 «Сегодня»
16.25 «Место встречи»
17.10 «ДНК» (16+)
18.10 Т/с «Улицы разбитых фонарей» (16+)
19.00 «Сегодня»
19.40 Т/с «Улицы разбитых фонарей» (16+)
21.00 Т/с «Немедленное реагирование» (16+)
23.00 Т/с «Бессонница» (16+)
00.00 «Сегодня»
00.10 «Захар Прилепин. Уроки русского» (12+)
00.50 «Место встречи» (16+)
02.45 Т/с «Адвокат» (16+)

ОБЛ-ТВ

06.00, 12.30, 21.00, 01.40 Новости ТАУ «9 1/2» (16+)
07.00, 07.55, 10.45, 11.35, 12.25, 13.55, 16.55 «Погода на «ОТВ» (6+)
07.05, 11.15 М/с «Маша и Медведь» (0+)
07.30, 10.50 Д/ф «Детеныши в дикой природе» (6+)
08.00 «Утренний экспресс»
09.00, 17.10 Х/ф «Уходящая натура» (16+)
11.40, 13.30, 22.40, 00.30, 05.00 «Патрульный участок» (16+)
12.00 «Парламентское время» (16+)
12.15, 02.40 «Обзорная экскурсия» (6+)
13.50 «След России. Малахит»
14.00 Д/ф «Предки наших предков. Государство Само. Первое славянское» (12+)
14.45 «Поехали по Уралу. Река Чусовая» (12+)
15.00, 03.00 «События. Итоги дня» (16+)
16.30, 23.45 Д/ф «Сделано в СССР» (12+)
17.00, 02.50 «Кабинет министров» (16+)
19.00 «События. Итоги дня»
20.30 «События»
22.00, 04.30, 05.30 «События»
22.30 «События. Акцент с Евгением Ениным» (16+)
23.00 Д/ф «Предки наших предков. Старая Ладога. Первая древнерусская столица» (12+)
00.15 «Поехали по Уралу» (12+)
00.50 «Ночь в филармонии» (0+)
05.20 «Действующие лица» (16+)

РОССИЯ К

06.30 Новости культуры
06.35 Лето Господне. Вознесение
07.00 Новости культуры
07.05 «Правила жизни»
07.30 Новости культуры
07.35 Легенды мирового кино
08.05 «Мой Пушкин»
08.45 Х/ф «Маленькие трагедии»
10.00 Новости культуры
10.15 «Наблюдатель»
11.10 Фильм-концерт «Эти невероятные музыканты, или Новые сновидения Шурика»
12.15 Дороги старых мастеров. «Мстерские голландцы»
12.25 «Игра в бисер»
13.10 Абсолютный слух
13.55 Д/с «Первые в мире» «Автосани Кегресса»
14.10 Д/ф «Неизвестная планета Земля»
15.00 Новости культуры
15.10 Пряничный домик
15.40 «2 Верник 2»
16.25 История искусства
17.20 «Маленькие секреты большого конкурса. Из истории Международного конкурса имени П.И. Чайковского»
17.50 Навстречу конкурсу Чайковского. Лауреаты. П. Милюков.
18.30 Д/с «Первые в мире»
18.45 «Игра в бисер»
19.30 Новости культуры
19.45 Главная роль.
20.05 Д/ф «Неизвестная планета Земля»
20.50 «Спокойной ночи, малыши!»
21.10 Константин Райкин читает Александра Пушкина
21.30 Д/ф «Пушкин»
23.30 Новости культуры
23.50 Х/ф «Метель»
01.10 Фильм-концерт «Эти невероятные музыканты, или Новые сновидения Шурика»
02.15 Д/ф «Алексей Ляпунов. Лицо дворянского происхождения»

ТНТ

07.00 «ТНТ. Best» (16+)
09.00 «Дом 2. Lite» (16+)
10.15 «Дом 2. Остров любви» (16+)
11.30 «Бородина против Бузовой» (16+)
12.30 «Дом 2. Спаси свою любовь» (16+)
13.30 Т/с «СашаТаня» (16+)
15.00 Т/с «Универ. Новая общага» (16+)
17.00 Т/с «Интерны» (16+)
20.00 Т/с «СашаТаня» (16+)
21.00 «Шоу «Студия «Союз» (16+)
22.00 «Импровизация» (16+)
23.00 «Дом 2. Город любви» (16+)
00.05 «Дом 2. После заката» (16+)
01.10 «Stand Up» (16+)
03.00 «ТНТ Club» (16+)
03.05 «Открытый микрофон» (16+)
05.40 «ТНТ. Best» (16+)

ТВЦ

06.00 «Настроение»
08.05 «Доктор И...» (16+)
08.40 Х/ф «Непридуманная история» (12+)
10.30 Д/ф «Пушкин. Главная тайна поэта» (12+)
11.30 «События»
11.50 Т/с «Детективное агентство «Лунный свет» (16+)
13.40 «Мой герой. Сергей Юшкевич» (12+)
14.30 «События»
14.50 «Город новостей»
15.05 Т/с «Гранчестер» (16+)
16.55 «Естественный отбор» (12+)
17.45 Т/с «Так не бывает» (16+)
19.40 «События»
20.00 «Петровка, 38» (16+)
20.20 «Право голоса» (16+)
22.00 «События»
22.30 «Осторожно, мошенники! Диета к лету» (16+)
23.05 Д/ф «Любовь на съемочной площадке» (12+)
00.00 «События. 25 й час»
00.35 «Хроники московского быта. Женщины первых миллионеров» (12+)
01.25 Д/ф «Герой одиночка» (12+)
02.20 Т/с «Гранчестер» (16+)
04.05 Т/с «Детективное агентство «Лунный свет» (16+)

СТС

06.00 «Ералаш»
06.40 М/с «Да здравствует король Джулиан!»
07.30 М/с «Три кота»
07.45 М/с «Приключения Вуди и его друзей»
08.30 М/с «Том и Джерри»
09.00 «Уральские пельмени. Смехbook» (16+)
10.20 Т/с «Улетный экипаж» (16+)
12.20 Боевик «Перевозчик 3» (16+)
14.25 Триллер «Эффект колибри» (16+)
16.25 Х/ф «Назад в будущее» (12+)
18.50 Х/ф «Назад в будущее 2»
21.00 Х/ф «Назад в будущее 3»
23.25 «Дело было вечером» (16+)
00.25 Т/с «Пока цветет папоротник» (16+)
01.25 Драма «Марли и я» (12+)
03.20 Т/с «Улетный экипаж» (16+)
05.20 «6 кадров» (16+)

РЕН-ТВ

05.00 «Территория заблуждений» (16+)
06.00 «Документальный проект» (16+)
07.00 «С бодрым утром!» (16+)
08.30 «Новости» (16+)
09.00 «Документальный проект» (16+)
11.00 «Как устроен мир» (16+)
12.00 «Информационная программа 112» (16+)
12.30 «Новости» (16+)
13.00 «Загадки человечества с Олегом Шишкиным» (16+)
14.00 «Невероятно интересные истории» (16+)
15.00 «Документальный проект» (16+)
16.00 «Информационная программа 112» (16+)
16.30 «Новости» (16+)
17.00 «Тайны Чапман» (16+)
18.00 «Самые шокирующие гипотезы» (16+)
19.00 «Информационная программа 112» (16+)
19.30 «Новости» (16+)
20.00 Боевик «Овердрайв» (16+)
21.50 «Смотреть всем!» (16+)
23.00 «Новости» (16+)
23.25 «Загадки человечества с Олегом Шишкиным» (16+)
00.30 Х/ф «Матрица: Революция» (16+)
02.40 «Самые шокирующие гипотезы» (16+)
03.30 «Тайны Чапман» (16+)
04.15 «Территория заблуждений» (16+)

ДОМАШНИЙ

06.30 «Королева красоты» (16+)
07.30 «По делам несовершеннолетних» (16+)
08.30 «Давай разведемся!» (16+)
09.30 «Тест на отцовство» (16+)
10.30 Д/ф «Реальная мистика» (16+)
12.25 Д/ф «Понять. Простить» (16+)
14.45 Детектив «Большое зло и мелкие пакости» (16+)
19.00 Мелодрама «Кафе на Садовой» (Украина) (16+)
23.15 Мелодрама «Дыши со мной» (16+)
01.15 Д/ф «Понять. Простить» (16+)
03.10 Д/ф «Реальная мистика» (16+)
04.40 «Тест на отцовство» (16+)
05.30 «По делам несовершеннолетних» (16+)
06.20 «6 кадров» (16+)

5 КАНАЛ

05.00 «Известия» (16+)
05.30 Т/с «Следователь Протасов» (16+)
07.00 «Новости» (12+)
07.10 «Прогноз погоды» (6+)
07.15 «Регион» (12+)
07.45 «Новости» (12+)
07.55 «Прогноз погоды» (6+)
08.00 Т/с «Следователь Протасов» (16+)
09.00 «Известия» (16+)
09.25 Т/с «Прощай, «Макаров!» (16+)
13.00 «Известия» (16+)
13.25 Т/с «Брат за брата» (16+)
18.30 «Известия» (16+)
19.00 Т/с «След» (16+)
00.00 «Известия. Итоговый выпуск» (16+)
00.25 Т/с «След» (16+)
01.10 Т/с «Детективы» (16+)
03.10 «Известия» (16+)
03.20 Т/с «Детективы» (16+)

ЗВЕЗДА

06.00 «Сегодня утром»
08.00 Новости дня
08.25 Т/с «Черта» (16+)
10.00 Военные Новости
10.05 Т/с «Черта» (16+)
13.00 Новости дня

13.15 Т/с «Черта» (16+)
14.00 Военные Новости
14.05 Т/с «Черта» (16+)
18.00 Новости дня
18.30 «Специальный репортаж» (12+)
18.50 Д/с «Русские снайперы. 100 лет меткости» (12+)
19.40 «Легенды кино» М. Козаков.
20.25 «Код доступа» (12+)
21.15 Новости дня
21.25 «Открытый эфир» (12+)
23.00 «Между тем» (12+)
23.30 Х/ф «Родная кровь» (12+)
01.25 Х/ф «Вас ожидает гражданка Никанорова» (12+)
02.55 Х/ф «Во бору брусника»
05.25 Д/ф «Выбор Филби» (12+)

канал

06.00 Т/с «Солдаты 6» (12+)
06.45 «Дорожные войны» (16+)
10.00 «Дорога» (16+)
11.00 «Утилизатор 3» (12+)
13.10 «Идеальный ужин» (16+)
15.10 Т/с «Восьмидесятые» (16+)
19.00 «Дорожные войны» (16+)
20.30 «Решала» (16+)
22.30 «Опасные связи» (18+)
00.00 «+100500» (18+)
01.00 «Дорожные войны. Лучшее» (16+)
01.30 Т/с «Пятницкий. Глава третья» (16+)
03.10 Боевик «Новый агент Мак-Гайвер» (16+)
05.15 «Улетное видео» (16+)

МАТЧ!

08.00 Д/с «Вся правда про...» (12+)
08.30 «Тренерский штаб» (12+)
09.00 Новости
09.05 Все на Матч! Прямой эфир. Аналитика. Интервью. Эксперты.
10.55 Новости
11.00 Волейбол. Лига наций. Женщины. Россия Сербия. Трансляция из Бельгии.
13.00 «Спортивные итоги мая» Спецрепортаж (12+)
13.30 Новости
13.35 Все на Матч! Прямой эфир. Аналитика. Интервью. Эксперты.
14.20 Футбол. Лига наций. «Финал 4-х», 1/2 финала. Португалия Швейцария. Трансляция из Португалии
16.20 Новости
16.25 Все на Матч! Прямой эфир. Аналитика. Интервью. Эксперты.
17.25 Водное поло. Мировая лига. Суперфинал. Женщины. Россия -США. Прямая трансляция из Венгрии
18.35 Новости
18.40 Профессиональный бокс. Афиша (16+)
19.10 Новости
19.15 Все на Матч! Прямой эфир. Аналитика. Интервью. Эксперты.
20.05 Волейбол. Лига наций. Женщины. Россия-Польша. Прямая трансляция из Бельгии
22.10 Новости
22.15 Все на Матч! Прямой эфир. Аналитика. Интервью. Эксперты.
22.55 Все на футбол!
23.35 Футбол. Лига наций. «Финал 4 х», 1/2 финала. Нидерланды Англия. Прямая трансляция из Португалии
01.40 Все на Матч! Прямой эфир. Аналитика. Интервью. Эксперты.
02.25 Х/ф «Лучший из лучших-4: Без предупреждения» (16+)
04.00 Водное поло. Мировая лига. Суперфинал. Женщины. Россия США. Трансляция из Венгрии.
05.15 Х/ф «Диггстаун» (16+)
07.00 Профессиональный бокс. Афиша (16+)
07.30 «Команда мечты» (12+)

ДЕТСКИЙ МИР

08.00,14.00,20.00,02.00 М/с «Гном Рацохейл» (12+)
08.15,14.15,20.15,02.15 М/ф «Сказки на ночь. Русалочка» (12+)
08.30,14.30,20.30,02.30 М/ф «Чудеса среди бела дня» (12+)
08.50,14.50,20.50,02.50 М/ф «Самый маленький гном 1» (12+)
09.00,09.05,09.15,09.20,15.00,15.05,15.15,15.20,21.00,21.05,21.15,21.20,03.00,03.05,03.15,03.20 М/с «Крот» (12+)
09.30,09.40,09.50,10.00,15.30,15.40,15.50,16.00,21.30,21.40,21.50,22.00,03.30,03.40,03.50,04.00 М/ф «Светлячок» (12+)
10.10,16.10,22.10,04.10 М/ф «Дора дора помидора» (12+)
10.20,16.20,22.20,04.20 М/ф «Как львенок и черепаха пели песню» (12+)
10.30,16.30,22.30,04.30 М/с «Жили были: Первооткрыватели» «Фарадей и электричество» (12+)
11.00,17.00,23.00,05.00 М/ф «Слоненок пошел учиться» (12+)
11.10,17.10,23.10,05.10 М/ф «Боцман и попугай 2» (12+)
11.20,17.20,23.20,05.20 М/ф «Кто я такой?» (12+)
11.30,11.40,17.30,17.40,23.30,23.40,05.30,05.40 М/с «Приключения голубого рыцаря» (12+)
11.50,17.50,23.50,05.50 М/ф «Сказки на ночь. Дюймовочка» (12+)
12.00,18.00,00.00,06.00 М/ф «Бегемот Гюго» (12+)
13.10,19.10,01.10,07.10 М/ф «Зеркало времени» (12+)
13.20,19.20,01.20,07.20 М/ф «Стойкий оловянный солдатик» (12+)
13.35,19.35,01.35,07.35 М/ф «Каша из топора» (12+)
13.45,19.45,01.45,07.45 М/ф «Витамин роста» (12+)
13.50,19.50,01.50,07.50 М/ф «Слоненок и письмо» (12+)

КАРУСЕЛЬ

04.00 «Ранние пташки»
05.55,06.30 «Чик зарядка»
06.00 «С добрым утром, малыши!»
06.40 М/с «Нелла отважная принцесса»
07.25 М/с «Оранжевая корова»
07.30 М/с «Лунтик и его друзья»
08.20 «Букабу»
08.40 М/ф «Сказка о рыбаке и рыбке»
09.05 М/ф «Василиса Микулишна»
09.25 М/с «Роботы поезда»
10.00 М/с «Маша и Медведь»

11.15 М/с «Тобот Атлон» (6+)
11.40 М/с «Ниндзяго» (6+)
12.05 М/с «Смешарики. ПИН код» (6+)
13.00 «Навигатор. Новости»
13.10 М/с «Супер4» (6+)
13.50 М/с «Джинглики»
15.10 М/с «Клуб Винкс» (6+)
15.35 М/с «Приключения Барби в доме мечты»
16.20 М/с «Три кота»
17.10 М/с «Мончичи»
18.00 М/с «Барбоскины»
19.20 М/с «Пластилинки»
19.30 «Спокойной ночи, малыши!»
19.45 М/с «Ми Ми Мишки»
21.00 М/с «Губка Боб Квадратные Штаны» (6+)
21.25 М/с «Инфинити Надо» (6+)
21.50 М/с «Новые Луни Тюнз» (6+)
22.55 М/с «Врумиз»
00.05 М/с «СамСам» (6+)
02.45 «Лентяево»
02.10 М/с «Машины сказки», «Машкины страшилки»
03.05 М/с «Смешарики»

7 ИЮНЯ, ПЯТНИЦА

ПЕРВЫЙ

05.00 «Доброе утро»
09.00 Новости
09.25 «Сегодня 7 июня. День начинается»
09.55 «Модный приговор»
10.55 «Жить здорово!» (16+)
12.00 Новости
12.15 Время покажет (16+)
15.00 Новости
15.15 «Давай поженимся!» (16+)
16.00 «Мужское/Женское» (16+)
17.00 Время покажет (16+)
18.00 Вечерние Новости
18.25 Время покажет (16+)
18.50 «Человек и закон» (16+)
19.50 «Поле чудес» (16+)
21.00 «Время»
21.30 «Три аккорда» (16+)
23.30 «Вечерний Ургант» (16+)
00.25 Х/ф «Гиппопотам» (18+)
02.10 На самом деле (16+)
03.05 «Модный приговор»
04.00 «Мужское/Женское» (16+)
04.40 «Давай поженимся!» (16+)
05.25 «Контрольная закупка»

РОССИЯ 1

05.00 «Утро России»
09.00 «Вести»
09.25 «Утро России»
09.55 «О самом главном» (12+)
11.00 «Вести»
11.25 «Вести» Местное время
11.45 «Судьба человека с Борисом Корчевниковым» (12+)
12.50 «60 минут» (12+)
14.00 «Вести»
14.25 «Вести» Местное время
14.45 «Кто против?» (12+)
17.00 «Вести» Местное время
17.25 «Андрей Малахов. Прямой эфир» (16+)
18.50 «60 минут» (12+)
20.00 «Вести»
20.45 «Вести» Местное время
21.00 Т/с «Ангелина» (12+)
00.30 Х/ф «Я все преодолею» (12+)
04.00 Т/с «Сваты» (12+)

НТВ

05.10 Т/с «Адвокат» (16+)
06.00 «Утро. Самое лучшее» (16+)
08.10 «Доктор Свет» (16+)
09.00 Т/с «Мухтар. Новый след» (16+)
10.00 «Сегодня»
10.20 Т/с «Морские дьяволы»
13.00 «Сегодня»
13.25 «Чрезвычайное происшествие. Обзор»
14.00 «Место встречи»
16.00 «Сегодня»
16.25 «Место встречи»
17.10 «ДНК» (16+)
18.10 «Жди меня» (12+)
19.00 «Сегодня»
19.40 Т/с «Улицы разбитых фонарей» (16+)
21.40 Т/с «Немедленное реагирование» (16+)
23.55 «ЧП. Расследование» (16+)
00.35 «Мы и наука. Наука и мы» (12+)
01.35 «Квартирный вопрос»
02.40 «Место встречи» (16+)
04.15 «Таинственная Россия»

ОБЛ-ТВ

06.00, 12.30, 21.00 Новости ТАУ «9 1/2» (16+)
07.00, 07.55, 10.45, 11.35, 12.25, 13.55, 16.40 «Погода на «ОТВ»
07.05, 11.15 М/с «Маша и Медведь» (0+)
07.30, 10.50 Д/ф «Детеныши в дикой природе» (6+)
08.00 «Утренний экспресс»
09.00, 17.10 Х/ф «Уходящая натура» (16+)
11.40, 13.30, 22.40, 00.50, 05.00 «Патрульный участок» (16+)
12.00 «О личном и наличном» (12+)
12.20 «События. Парламент» (16+)
13.50 «След России. Малахит»
14.00 Д/ф «Предки наших предков. Старая Ладога. Первая древнерусская столица» (12+)
14.45 «Поехали по Уралу. Река Чусовая» (12+)
15.00, 03.00 «События. Итоги дня» (16+)
16.30, 02.40 «Обзорная экскурсия» (6+)
16.45 «Точка зрения ЛДПР» (16+)
17.00 «Новости ТМК» (16+)
19.00 «События. Итоги дня»
20.30 «События»
22.00, 04.30, 05.30 «События»
22.30 «События. Акцент с Евгением Ениным» (16+)
23.00 Экранизация романа Стивена Кинга «Мгла».) (18+)
01.10 «Четвертая власть» (16+)
01.40 «Парламентское время»
05.20 «Действующие лица» (16+)

РОССИЯ К

06.30 Новости культуры
06.35 «Пешком...»
07.00 Новости культуры
07.05 «Правила жизни»
07.30 Новости культуры
07.35 Легенды мирового кино
08.00 Д/ф «Загадочный Пушкин. Версии Вересаева»
08.40 Х/ф «Метель»
10.00 Новости культуры
10.15 «Наблюдатель»
11.10 Х/ф «Во имя жизни»
12.50 Д/ф «Олег Жаков»
13.30 Абсолютный слух
14.10 Д/ф «Неизвестная планета Земля»
15.00 Новости культуры
15.10 Письма из провинции. Батецкий район
15.40 «Энигма. Пласидо Доминго»
16.25 Черные дыры. Белые пятна
17.05 Цвет времени. Караваджо
17.20 Д/с «Дело №. Лев Тихомиров: монархический народоволец»
17.50 Навстречу конкурсу Чайковского. Лауреаты. Д. Маслеев
18.20 Д/ф «Татьяна Пилецкая. Хрустальные дожди»
19.00 «Смехоностальгия»
19.30 Новости культуры
19.45 Искатели
20.35 Д/ф «Никто пути пройденного у нас не отберет»
21.05 Х/ф «Путь к причалу»
22.35 Линия жизни. Л. Рубальская.
23.30 Новости культуры
23.50 Х/ф «Звезда родилась»
01.55 Искатели
02.40 М/ф: «О, море, море!», «Дарю тебе звезду»

ТНТ

07.00 «ТНТ. Best» (16+)
09.00 «Дом 2. Lite» (16+)
10.15 «Дом 2. Остров любви» (16+)
11.30 «Бородина против Бузовой» (16+)
12.30 «Спаси свою любовь» (16+)
13.30 «Большой завтрак» (16+)
14.00 Т/с «СашаТаня» (16+)
15.00 Т/с «Универ. Новая общага» (16+)
17.00 Т/с «Интерны» (16+)
20.00 «Comedy Woman» (16+)
21.00 «Комеди Клаб» (16+)
22.00 «Comedy Баттл. Финал» (16+)
23.30 «Дом-2. Город любви» (16+)
00.35 «Дом-2. После заката» (16+)
01.35 «Такое кино!» (16+)
02.05 «Stand Up» (16+)
02.55 «Открытый микрофон» (16+)
06.00 «ТНТ. Best» (16+)

ТВЦ

06.00 «Настроение»
08.20 Х/ф «Дежа вю» (12+)
10.25 Х/ф «Горная болезнь» (12+)
11.30 «События»
11.50 Х/ф «Горная болезнь» (12+)
14.30 «События»
14.50 «Город новостей»
15.05 Т/с «Гранчестер» (16+)
16.55 «Естественный отбор» (12+)
17.45 Детектив «Реставратор» (12+)
19.40 «События»
20.05 Х/ф «Беглецы» (16+)
22.00 «В центре событий»
23.10 «Он и Она» (16+)
00.40 Д/ф «Актерские судьбы. Ариадна Шенгелая и Лев Прыгунов» (12+)
01.15 Х/ф «Рок» (16+)
02.55 «Петровка, 38» (16+)
03.15 Х/ф «Пятьдесят на пятьдесят» (12+)
05.00 Д/ф «Любовь на съемочной площадке» (12+)

СТС

06.00 «Ералаш»
06.40 М/с «Да здравствует король Джулиан!»
07.30 М/с «Три кота»
07.45 М/с «Приключения Вуди и его друзей»
08.30 М/с «Том и Джерри»
09.00 «Уральские пельмени. Смехbook» (16+)
10.00 Х/ф «Назад в будущее» (12+)
12.20 Х/ф «Назад в будущее 2»
14.30 Х/ф «Назад в будущее 3»

16.55 «Уральские пельмени. Смехbook» (16+)
20.00 «Шоу «Уральских пельменей» (16+)
23.00 «Слава Богу, ты пришел!» (16+)
00.00 Комедия «Каникулы» (18+)
01.55 Триллер «Финансовый монстр» (18+)
03.30 Т/с «Улетный экипаж» (16+)
05.25 «6 кадров» (16+)

РЕН-ТВ

05.00 «Территория заблуждений» (16+)
06.00 «Документальный проект» (16+)
07.00 «С бодрым утром!» (16+)
08.30 «Новости» (16+)
09.00 «Документальный проект» (16+)
11.00 «Как устроен мир» (16+)
12.00 «Информационная программа 112» (16+)
12.30 «Новости» (16+)
13.00 «Загадки человечества с Олегом Шишкиным» (16+)
14.00 «Засекреченные списки» (16+)
16.00 «Информационная программа 112» (16+)
16.30 «Новости» (16+)
17.00 «Тайны Чапман» (16+)
18.00 «Самые шокирующие гипотезы» (16+)
19.00 «Информационная программа 112» (16+)
19.30 «Новости» (16+)
20.00 «Руссо туристо, облико морале!» (16+)
21.00 «Последний рейс. Почему они падают?» (16+)
23.00 Боевик «Темный рыцарь» (16+)
02.00 Боевик «Солдаты фортуны» (16+)
03.30 «Территория заблуждений» (16+)

ДОМАШНИЙ

06.30 «6 кадров» (16+)
06.50 «Удачная покупка» (16+)
07.00 «Королева красоты» (16+)
08.00 «По делам несовершеннолетних» (16+)
09.00 «Давай разведемся!» (16+)
10.00 «Тест на отцовство» (16+)
11.05 Комедия «Если у вас нету тети...» (16+)
19.00 Мелодрама «Судьба по имени Любовь» (16+)
23.05 Мелодрама «Перекрестки» (16+)
02.40 Д/с «Настоящая Ванга» (16+)
05.45 «Тест на отцовство» (16+)

5 КАНАЛ

05.00 «Известия» (16+)
05.35 Т/с «Следователь Протасов» (16+)

07.00 «Новости» (12+)
07.10 «Прогноз погоды» (6+)
07.15 «Регион» (12+)
07.45 «Новости» (12+)
07.55 «Прогноз погоды» (6+)
08.00 Т/с «Следователь Протасов» (16+)
09.00 «Известия» (16+)
09.25 Т/с «Великолепная пятерка» (16+)
12.45 Т/с «Брат за брата» (16+)
13.00 «Известия» (16+)
13.25 Т/с «Брат за брата» (16+)
18.50 Т/с «След» (16+)
23.45 «Светская хроника» (16+)
00.45 Т/с «След» (16+)
01.35 Т/с «Детективы» (16+)

ЗВЕЗДА

06.00 Х/ф «Пограничный пес Алый»
07.35 Т/с «Защита» (16+)
08.00 Новости дня
08.20 Т/с «Защита» (16+)
10.00 Военные Новости
10.05 Т/с «Защита» (16+)
12.40 Т/с «Последний бронепоезд» (16+)
13.00 Новости дня
13.15 Т/с «Последний бронепоезд» (16+)
14.00 Военные Новости
14.05 Т/с «Последний бронепоезд» (16+)
18.00 Новости дня
18.35 Т/с «Сержант милиции»
21.15 Новости дня
21.25 Т/с «Сержант милиции»
22.55 Т/с «И снова Анискин» (12+)
02.50 Х/ф «Анискин и Фантомас» (12+)
05.00 Д/ф «Морской дозор»

канал Е

06.00 Т/с «Солдаты 6» (12+)
06.45 «Дорожные войны» (16+)
10.00 «Дорога» (16+)
12.00 «КВН на бис» (16+)
13.00 «Идеальный ужин» (16+)
14.00 «Туристы» (16+)
16.00 «Опасные связи» (16+)
17.00 Боевик «Шестой день»
19.30 Х/ф «Конец света» (16+)
22.00 Х/ф «От заката до рассвета 2. Кровавые деньги Техаса» (16+)
00.00 Х/ф «От заката до рассвета 3. Дочь палача» (16+)
01.50 Боевик «Ливень» (16+)
02.30 «Рюкзак» (16+)
04.10 «Улетное видео» (16+)

МАТЧ!

08.00 Д/с «Вся правда про...» (12+)
08.30 «Тренерский штаб» (12+)
09.00 Новости
09.05 Все на Матч! Прямой эфир. Аналитика. Интервью. Эксперты.
10.55 Новости
11.00 Волейбол. Лига наций. Женщины. Россия-Польша. Трансляция из Бельгии
13.00 «Неизведанная хоккейная Россия» (12+)
13.30 Новости
13.35 Все на Матч! Прямой эфир. Аналитика. Интервью. Эксперты
14.05 Футбол. Лига наций. «Финал 4 х», 1/2 финала. Нидерланды-Англия. Трансляция из Португалии
16.05 Новости
16.10 Д/ф «ЧМ по футболу FIFA в России» (12+)
17.40 Новости
17.45 Все на Матч! Прямой эфир. Аналитика. Интервью. Эксперты
18.30 Волейбол. Лига наций. Мужчины. Россия Португалия. Прямая трансляция из Уфы
21.00 Баскетбол. Единая лига ВТБ. Финал. Прямая трансляция.
23.35 Новости
23.40 Футбол. ЧЕ 2020. Отборочный турнир. Украина Сербия. Прямая трансляция
01.40 Все на Матч! Прямой эфир. Аналитика. Интервью. Эксперты.
02.20 Водное поло. Мировая лига. Суперфинал. Женщины. 1/4 финала. Трансляция из Венгрии.
03.30 Футбол. ЧЕ 2020. Отборочный турнир. Грузия Гибралтар.
05.30 «Команда мечты» (12+)
06.00 Профессиональный бокс. Всемирная Суперсерия. 1/2 финала. Джош Тейлор против Ивана Баранчика. Наоя Иноуэ против Эммануэля Родригеса. Трансляция из Великобритании (16+)

ДЕТСКИЙ МИР

08.00,08.05,08.10,08.20,08.25,09.00,14.00,14.05,14.10,14.20,14.25,15.00,20.00,20.05,20.10,20.20,20.25,21.00,02.00,02.05,02.10,02.20,02.25,03.00 М/с «Крот» (12+)
08.30,14.30,20.30,02.30 М/ф «Му-Му» (12+)
08.50,14.50,20.50,02.50 М/ф «Птичка Тари» (12+)
09.30,15.30,21.30,03.30 М/ф «Осторожно, обезьянки!» (12+)
09.40,15.40,21.40,03.40 М/ф «Обезьянки, вперед!» (12+)
09.45,15.45,21.45,03.45 М/ф «Обезьянки и грабители» (12+)
09.55,15.55,21.55,03.55 М/ф «Гирлянда из малышей» (12+)
10.05,16.05,22.05,04.05 М/ф «Обезьянки в опере» (12+)
10.15,16.15,22.15,04.15 М/ф «Как обезьянки обедали» (12+)
10.30,16.30,22.30,04.30 М/с «Жили были: Первооткрыватели» «Дарвин и теория эволюции» (12+)
11.00,17.00,23.00,05.00 М/ф «Письмо» (12+)
11.10,17.10,23.10,05.10 М/ф «Мороз Иванович» (12+)
11.20,17.20,23.20,05.20 М/ф «Однажды утром» (12+)
11.30,11.40,17.30,17.40,23.30,23.40,05.30,05.40 М/с «Приключения голубого рыцаря» (12+)
11.50,17.50,23.50,05.50 М/ф «Сказки на ночь. Золушка» (12+)
12.00,18.00,00.00,06.00 М/ф «Сестрица Аленушка и братец Иванушка» (12+)
12.10,18.10,00.10,06.10 М/ф «Великан эгоист» (12+)
12.20,18.20,00.20,06.20 М/ф «Чужой голос» (12+)
12.30,18.30,00.30,06.30 М/ф «В лесной чаще» (12+)
12.50,18.50,00.50,06.50 М/ф «Тигренок в чайнике» (12+)
13.05,19.05,01.05,07.05 М/ф «Поморская быль» (12+)
13.15,19.15,01.15,07.15 М/ф «Снегурка» (12+)
13.25,19.25,01.25,07.25 М/ф «Приключение запятой и точки» (12+)
13.40,19.40,01.40,07.40 М/ф «Необычный друг» (12+)

КАРУСЕЛЬ

04.00 «Ранние пташки»
05.55,06.30 «Чик зарядка»
06.00 «С добрым утром, малыши!»
06.40 М/с «Нелла отважная принцесса»
07.25 М/с «Оранжевая корова»
08.30 М/с «Лунтик и его друзья»
08.20 «Букварий»
08.40 М/ф «В некотором царстве...»
09.10 М/ф «Жирафа и очки»
09.15 М/ф «Федорино горе»
09.25 М/с «Роботы поезда»
10.00 М/с «Маша и Медведь»
11.15 М/с «Тобот Атлон» (6+)
11.40 М/с «Ниндзяго» (6+)
12.05 М/с «Смешарики. ПИН код» (6+)
13.00 «Навигатор. У нас гости!»
13.10 М/с «Супер4» (6+)
13.50 М/с «Джинглики»
14.50 «Вкусняшки шоу»
15.10 М/с «Клуб Винкс» (6+)
15.35 М/с «Приключения Барби в доме мечты»
16.20 М/с «Три кота»
17.10 М/с «Мончичи»
18.00 М/с «Барбоскины»
19.20 М/с «Пластилинки»
19.30 «Спокойной ночи, малыши!»
19.45 М/с «Простоквашино»
21.30 М/с «Черепашки ниндзя» (6+)
22.35 М/с «Инспектор Гаджет» (6+)
23.50 М/с «Малыши прыгуши»
01.25 «Лентяево»
01.50 М/с «Моланг»
03.05 М/с «Смешарики»

РЕДАКЦИЯ ГАЗЕТЫ «ТЕВИКОМ»

печатаем чертежи
120 руб.
А1 формата
ул.Юбилейная, 6, т.3-02-52

За информацию, предоставленную телеканалами, редакция ответственности не несет! В телепрограммах возможны изменения!

8 ИЮНЯ, СУББОТА

ПЕРВЫЙ

06.00 Новости
06.10 Х/ф «Сказ про то, как царь Петр арапа женил»
08.10 «Играй, гармонь любимая!» (12+)
08.55 «Умницы и умники» (12+)
09.45 «Слово пастыря»
10.00 Новости
10.15 Д/ф «Людмила Зыкина. «Опустела без тебя земля…» (12+)
11.10 Д/ф «Теория заговора» (16+)
12.00 Новости
12.15 «Идеальный ремонт»
13.20 «Живая жизнь» (16+)
15.30 Х/ф «Берегись автомобиля»
17.20 «Кто хочет стать миллионером?» (12+)
18.50 Футбол. Отборочный матч ЧЕ 2020. Сборная России сборная Сан Марино. Прямой эфир.
21.00 «Время»
21.20 «Сегодня вечером» (16+)
23.20 Х/ф «Люди Икс: Апокалипсис» (16+)
02.00 Х/ф «Коммивояжер» (16+)
04.15 «Мужское/Женское» (16+)
05.00 «Давай поженимся!» (16+)

РОССИЯ 1

05.00 «Утро России» Суббота»
08.15 «По секрету всему свету»
08.40 Местное время. Суббота (12+)
09.20 «Пятеро на одного»
10.10 «Сто к одному»
11.00 «Вести»
11.20 «Вести» Местное время
11.40 Х/ф «Праздник разбитых сердец» (12+)
13.40 Х/ф «Провинциальная мадонна» (12+)
17.40 «Привет, Андрей!» (12+)
20.00 «Вести в субботу»
21.00 Х/ф «На рассвете» (12+)
01.05 Х/ф «Проверка на любовь» (12+)

НТВ

05.05 «ЧП. Расследование» (16+)
05.40 Х/ф «Отцы и деды»
07.25 «Смотр»
08.00 «Сегодня»
08.20 «Готовим с А. Зиминым»
08.50 «Кто в доме хозяин?» (12+)
09.25 «Едим дома»
10.00 «Сегодня»
10.20 «Главная дорога» (16+)
11.00 «Еда живая и мертвая» (12+)
12.00 «Квартирный вопрос»
13.00 «НашПотребНадзор» (16+)
14.00 «Поедем, поедим!»
15.00 «Своя игра»
16.00 «Сегодня»

16.20 «Однажды…» (16+)
17.00 «Секрет на миллион» (16+)
19.00 «Центральное телевидение»
21.00 «Ты не поверишь!» (16+)
22.10 «Звезды сошлись» (16+)
23.25 «Международная пилорама» (18+)
00.20 «Квартирник НТВ у Маргулиса» (16+)
01.35 «Фоменко Фейк» (16+)
02.00 «Дачный ответ»
03.05 Х/ф «Месть без права передачи» (16+)

ОБЛ-ТВ

06.00 Новости ТАУ «9 1/2» (16+)
07.00 «Парламентское время» (16+)
08.00 М/с «Маша и Медведь»
08.25, 10.15, 11.05, 12.25, 14.55, 16.55, 19.10, 20.55 «Погода на «ОТВ» (6+)
08.30 Д/ф «Удивительная дружба в мире природы» (6+)
09.00 М/ф «Жирафа» (6+)
10.20, 04.30 Телепроект ОТВ. «Свердловское время 85. От Петра I до Сталина» (12+)
10.40 Телепроект ОТВ. «Свердловское время 85. Даешь индустриализацию» (12+)
11.10 «О личном и наличном» (12+)
11.30 «Рецепт» (16+)
12.00 «Национальное измерение» (16+)
12.30, 04.50 «Патрульный участок. На дорогах» (16+)
13.00 «Наследники Урарту» (16+)
13.15 «Неделя УГМК» (16+)
13.30 Х/ф «Светлая личность» (12+)
15.00 «События. Итоги дня» (16+)
16.30 Д/ф «Сделано в СССР» (12+)
17.00 «Прокуратура. На страже закона» (16+)
17.15, 05.35 «Патрульный участок. Итоги недели» (16+)
17.40 Х/ф «Пароль знали двое» (16+)
19.15 Х/ф «Военно Полевой Роман» (16+)
21.00 «События. Итоги недели» (16+)
21.50 Х/ф «Голубая игуана» (16+)
23.30 Х/ф «12 стульев» (12+)
05.15 «Действующие лица» (16+)

РОССИЯ К

06.30 Библейский сюжет
07.05 М/ф «Сказка о царе Салтане»
08.00 Х/ф «Путь к причалу»
09.25 Телескоп
09.50 «Передвижники. Валентин Серов»
10.20 Х/ф «Дело «Пестрых»
11.55 Д/ф «Всеволод Сафонов»
12.35 Человеческий фактор. «Рисовать нельзя закрасить»
13.05 Д/ф «Дикие Галапагосы» «В объятиях океана»
13.55 Пятое измерение
14.25 Х/ф «Звезда родилась»
16.10 «Оперный бал Елены Образцовой»
18.05 Д/ф «Франко Дзеффирелли. Жизнь режиссера»
19.10 Д/с «Предки наших предков» «Государство Само. Первое славянское»
19.50 Х/ф «Американская дочь»
21.30 Д/с «Мечты о будущем» «Транспорт будущего»
22.25 Х/ф «Поездка в Индию»
01.10 Д/ф «Дикие Галапагосы» «В объятиях океана»
02.00 Искатели. «Сокровища атамана Кудеяра»
02.45 М/ф «Кважды ква»

ТНТ

07.00 «ТНТ. Best» (16+)
09.00 «Дом 2. Lite» (16+)
10.00 «Дом 2. Остров любви» (16+)
11.00 «Школа экстрасенсов»
12.30 Т/с «СашаТаня» (16+)
14.30 «Комеди Клаб» (16+)
21.00 Боевик «Люди Икс» (16+)
23.00 «Дом 2. Город любви» (16+)
00.00 «Дом 2. После заката» (16+)
01.05 «ТНТ Music» (16+)
01.35 «Открытый микрофон» (16+)
05.05 «ТНТ. Best» (16+)

ТВЦ

05.55 «Марш бросок» (12+)
06.30 «АБВГДейка»
06.55 «Выходные на колесах» (6+)
07.35 «Православная энциклопедия» (6+)
08.05 Х/ф «Сказка о царе Салтане»

09.30 Х/ф «Забудь меня, мама!» (12+)
11.30 «События»
11.45 Детектив «Бармен из «Золотого якоря» (12+)
13.15 Х/ф «Когда возвращается прошлое» (16+)
14.30 «События»
14.45 Детектив «Когда возвращается прошлое» (16+)
17.20 Детектив «Последний ход королевы» (12+)
21.00 «Постскриптум»
22.10 «Право знать!» (16+)
23.40 «События»
23.55 «Право голоса» (16+)
03.05 «Украина. Грабли для президента» Спецрепортаж. (16+)
03.40 «90 е. Сумасшедший бизнес» (16+)
04.30 Д/ф «Женщины Александра Абдулова» (16+)
05.15 «Линия защиты» (16+)

СТС

06.00 «Ералаш»
06.25 М/с «Приключения Кота в сапогах»
07.15 М/с «Тролли. Праздник продолжается!»
07.40 М/с «Три кота»
08.05 М/с «Том и Джерри»
08.30 «Уральские пельмени. Смехbook» (16+)
09.30 «Просто кухня» (12+)
10.30 «Рогов. Студия 24» (16+)
11.30 «Шоу «Уральских пельменей» (16+)
12.40 Комедия «Как стать принцессой»
15.00 Комедия «Дневники принцессы 2. Как стать королевой»
17.20 Комедия «Люди в черном» (12+)
19.15 Комедия «Люди в черном 2» (12+)
21.00 Комедия «Люди в черном 3» (12+)
23.05 «Дело было вечером» (16+)
00.00 Комедия «Как стать принцессой»
02.10 Комедия «Дневники принцессы 2. Как стать королевой»
04.00 Т/с «Улетный экипаж» (16+)
05.05 «6 кадров» (16+)

ПЛОТТЕРНАЯ РЕЗКА
В редакции газеты «Тевиком»
ул. Юбилейная, 6

РЕН-ТВ

05.00 «Территория заблуждений» (16+)
07.00 Боевик «Кто я?» (12+)
09.15 «Минтранс» (16+)
10.15 «Самая полезная программа» (16+)
11.15 «Военная тайна» (16+)
16.20 «Территория заблуждений» (16+)
18.20 «Засекреченные списки. На всю голову! Слабоумие или отвага?» (16+)
20.30 Боевик «Лысый нянька: Спецзадание» (12+)
22.20 Боевик «Сокровище Амазонки» (16+)
00.15 Х/ф «Сокровище Гранд Каньона» (16+)
02.00 «Территория заблуждений» (16+)

ДОМАШНИЙ

06.30 «6 кадров» (16+)
06.50 «Королева красоты» (16+)
07.50 Мелодрама «Вам и не снилось…»
09.35 Мелодрама «Ромашка, Кактус, Маргаритка» (16+)
11.30 Мелодрама «Мой любимый папа» (16+)
19.00 Мелодрама «Подари мне жизнь» (Украина) (16+)
23.15 Мелодрама «Кафе на Садовой» (16+)
03.00 Д/с «Настоящая Ванга» (16+)
06.05 «Домашняя кухня» (16+)

5 КАНАЛ

05.00 Т/с «Детективы» (16+)
07.00 «Новости культуры» (12+)
07.10 «Прогноз погоды» (6+)
07.15 «Дом культуры» (12+)
07.25 «Регион» (12+)
07.55 «Прогноз погоды» (6+)
08.00 Т/с «Детективы» (16+)
10.45 Т/с «След» (16+)
00.00 «Известия. Главное» (16+)
00.55 Т/с «Следствие любви» (16+)

ЗВЕЗДА

06.00 Т/с «Государственная граница» (12+)
09.00 Новости дня

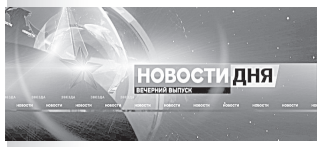

09.10 «Морской бой»
10.15 «Не факт!»
10.45 «Улика из прошлого» (16+)
11.35 Д/с «Загадки века с Сергеем Медведевым» (12+)
12.30 «Легенды музыки» «История Гимна СССР и РФ»
13.00 Новости дня
13.15 «Последний день» (12+)
14.00 «Десять фотографий»
14.55 «Специальный репортаж» (12+)
15.15 Д/ф «Кронштадт 1921» (16+)
17.25 Т/с «Битва за Москву» (12+)
18.00 Новости дня
18.10 «Задело!»
18.25 Т/с «Битва за Москву»
01.05 Х/ф «Фейерверк» (12+)
03.00 Х/ф «Деревенский детектив»
04.25 Д/ф «Россия и Китай. «Путь через века»
04.55 Т/с «Последний бронепоезд» (16+)

канал

06.00 М/ф
06.20 Боевик «Отряд «Дельта» 2» (16+)
08.30 Боевик «Десантура. Никто кроме нас» (16+)
17.30 Х/ф «Конец света» (16+)
20.00 «Улетное видео» (16+)
23.00 «+100500» (18+)
23.30 Х/ф «Смертельное оружие» (16+)
03.00 Триллер «Ледяной» (16+)
04.30 «Улетное видео» (16+)
05.00 М/ф

МАТЧ!

08.00 Х/ф «Прочная защита» (16+)
10.00 Футбол. ЧЕ 2020. Отборочный турнир. Македония Польша
12.00 Новости
12.10 Футбол. ЧЕ 2020. Отборочный турнир. Чехия Болгария
14.10 Новости
14.15 Футбол. ЧЕ 2020. Отборочный турнир. Дания Ирландия
16.15 «Играем за вас» (12+)
16.45 Новости
16.50 Все на Матч! Прямой эфир. Аналитика. Интервью. Эксперты
17.55 Футбол. ЧЕ 2020. Отборочный турнир. Хорватия Уэльс. Прямая трансляция
19.55 Новости
20.00 «Легенды и мифы Сан Марино» Спецрепортаж (12+)
20.30 Все на футбол!
20.55 Футбол. ЧЕ 2020. Отборочный турнир. Финляндия Босния и Герцеговина. Прямая трансляция
22.55 Все на футбол!
23.35 Новости
23.40 Футбол. ЧЕ 2020. Отборочный турнир. Турция Франция. Прямая трансляция
01.40 Смешанные единоборства. ACA 96. Евгений Гончаров против Тони Джонсона. Прямая трансляция из Польши
03.00 Все на Матч! Прямой эфир. Аналитика. Интервью. Эксперты
03.30 Формула 1. Гран при Канады. Квалификация
04.45 Волейбол. Лига наций. Мужчины. Россия США. Трансляция из Уфы
06.45 Водное поло. Мировая лига. Суперфинал. Женщины. 1/2 финала. Трансляция из Венгрии

ДЕТСКИЙ МИР

08.00,10.30,14.00,16.30,20.00,22.30,02.00,04.30 «Сказки Андерсена. Современное прочтение» (12+)
08.30,14.30,20.30,02.30 М/ф «Прометей» (12+)
08.50,14.50,20.50,02.50 М/ф «Переменка №3» (12+)
09.00,09.10,09.15,15.00,15.10,15.15,21.00,21.10,21.15,03.00,03.10,03.15 М/с «Крот» (12+)
09.30,15.30,21.30,03.30 М/ф «Василиса Прекрасная» (12+)
09.50,15.50,21.50,03.50 М/ф «Сказка сказывается» (12+)
10.05,16.05,22.05,04.05 М/ф «Кот в сапогах» (12+)
11.00,17.00 М/ф «Серебряное копытце» (12+)
11.10,17.10 М/ф «Боцман и попугай 4» (12+)
11.20,17.20 М/ф «От того, что в кузнице не было гвоздя» (12+)
11.30,17.30 М/с «Новые, никому не известные, приключения барона Мюнхгаузена» «Аладдин» (12+)
11.45,17.45 М/с «Новые, никому не известные, приключения барона Мюнхгаузена» «Бременские музыканты»
12.00,13.00,18.00,19.00 «Лучшие волшебные сказки» (12+)

КАРУСЕЛЬ

04.00 М/с «Непоседа Зу»
05.50 М/с «Аркадий Паровозов спешит на помощь!»
05.55,06.30 «Чик зарядка»
06.00 «С добрым утром, малыши!»
06.40 М/с «Суперкрылья. Миссия выполнима»
07.20 М/с «Летающие звери», «Малыши и летающие звери»
08.00 «Еда на ура!»
08.25 М/с «Пластилинки»
08.30 М/с «Бинг»
09.45 «ТриО!»
10.00 М/с «Лунтик и его друзья»
11.30 «Большие праздники»
12.00,13.10 М/с «Барбоскины»
13.05 «Доктор Малышкина»
13.50 «Ералаш» (6+)
15.00 М/с «Четверо в кубе»
17.10 М/с «Робокар Поли и его друзья»
18.10 М/с «Уроки безопасности с Эмбер»
18.20 М/с «Дракоша Тоша»
19.20 М/с «Деревяшки»
19.30 «Спокойной ночи, малыши!»
19.45 М/с «Три кота»
21.30 М/с «Черепашки ниндзя» (6+)
22.35 М/с «Инспектор Гаджет» (6+)
23.50 М/с «Малыши прыгуши»

В. Александров

9 ИЮНЯ, ВОСКРЕСЕНЬЕ

ПЕРВЫЙ

06.00 Новости
06.10 Х/ф «Выстрел» (12+)
07.40 «Часовой» (12+)
08.10 «Здоровье» (16+)
09.20 «Непутевые заметки» (12+)
10.00 Новости
10.15 «Жизнь других» (12+)
11.10 «Видели видео?»
12.00 Новости
12.15 «Видели видео?»
13.00 Д/ф «Леонид Филатов. «Надеюсь, я вам не наскучил...» (12+)
14.00 Х/ф «Экипаж» (12+)
16.50 «Ледниковый период. Дети»
19.30 «Лучше всех!»
21.00 «Толстой. Воскресенье»
22.30 «Что? Где? Когда?» (16+)
23.40 Т/с «Ярмарка тщеславия» (16+)
01.35 «Модный приговор»
02.30 «Мужское/Женское» (16+)
03.20 «Давай поженимся!» (16+)
04.10 «Контрольная закупка»

РОССИЯ 1

04.20 Т/с «Сваты» (12+)
07.30 «Смехопанорама»
08.00 «Утренняя почта»
08.40 Местное время. Воскресенье
09.20 «Когда все дома с Тимуром Кизяковым»
10.10 «Сто к одному»
11.00 «Вести»
11.20 «Смеяться разрешается»
13.25 «Далекие близкие» (12+)
15.00 «Выход в люди» (12+)
16.00 Х/ф «По щучьему велению» (12+)
20.00 «Вести недели»
22.00 Москва. Кремль. Путин
22.40 «Воскресный вечер с Владимиром Соловьевым» (12+)
01.30 Георгий Жженов. «Русский крест» (12+)
03.10 Т/с «Гражданин начальник» (16+)

НТВ

04.45 «Звезды сошлись» (16+)
06.00 «Центральное телевидение» (16+)
08.00 «Сегодня»
08.20 «У нас выигрывают!» (12+)
10.00 «Сегодня»
10.20 «Первая передача» (16+)
11.00 «Чудо техники» (12+)
11.55 «Дачный ответ»
13.00 «НашПотребНадзор» (16+)
14.00 «Малая Земля» (16+)
15.00 «Своя игра»
16.00 «Сегодня»

16.20 «Следствие вели...» (16+)
18.00 «Новый русские сенсации» (16+)
19.00 «Итоги недели»
20.10 Х/ф «Батальон» (16+)
00.20 Д/ф «Разворот над Атлантикой» (16+)
01.00 Х/ф «Сын за отца...» (16+)
02.40 Т/с «Адвокат» (16+)

ОБЛ-ТВ

06.00, 05.00 «Парламентское время» (16+)
07.00 «Обзорная экскурсия» (6+)
07.10, 03.35 «МузЕвропа» (12+)
07.55, 08.15, 09.45, 11.10, 12.45, 14.15, 17.35 «Погода на «ОТВ» (6+)
08.00 «Точка зрения ЛДПР» (16+)
08.20 М/с «Маша и Медведь» (0+)
08.30 Д/ф «Удивительная дружба в мире природы» (6+)
09.00 Эдита Пьеха и ее семья в программе «Гости по воскресеньям» (12+)
09.50 Х/ф «Светлая личность» (12+)
11.15 Х/ф «Военно Полевой Роман» (16+)
12.50, 02.10 Х/ф «Пароль знали двое» (16+)
14.20 Музыкальный фестиваль «Жара» (12+)
15.50 Х/ф «Голубая игуана» (16+)
17.40 Х/ф «12 стульев» (12+)
23.00 «События. Итоги недели» (16+)
23.50 «Четвертая власть» (16+)
00.20 Экранизация романа Стивена Кинга «Мгла» (18+)
04.20 «Прокуратура. На страже закона» (16+)
04.35 «Патрульный участок. Итоги недели» (16+)

РОССИЯ К

06.30 М/ф: «Степа моряк», «В порту», «Катерок»
07.30 Х/ф «Поездка в Индию»
10.10 «Обыкновенный концерт с Эдуардом Эфировым»
10.40 Х/ф «Свадьба с приданым»
12.35 Д/ф «Татьяна Пельтцер. Родное лицо»
13.20 Д/ф «Аристократы неба. Орланы»
14.00 «Те, с которыми я... Сергей Урусевский»
14.55 Х/ф «Неотправленное письмо»
16.30 «Картина мира с Михаилом Ковальчуком»
17.10 Д/с «Первые в мире» «Скафандр Чертовского»
17.30 Линия жизни
18.20 Концерт Л. Зыкиной. Запись 1989.
19.30 Новости культуры
20.10 Х/ф «Дело «Пестрых»
21.50 Опера «Обручение в монастыре»
00.40 Х/ф «Неотправленное письмо»
02.15 Д/ф «Аристократы неба. Орланы»

ТНТ

07.00 «ТНТ. Best» (16+)
09.00 «Дом 2. Lite» (16+)
10.00 «Дом 2. Остров любви» (16+)
11.00 «Перезагрузка» (16+)
12.00 «Большой завтрак» (16+)
12.30 Боевик «Люди Икс» (16+)
14.30 «Комеди Клаб» (16+)
20.30 «Школа экстрасенсов» «Финал» (16+)
22.00 «Stand Up» (16+)
23.00 «Дом 2. Город любви» (16+)
00.05 «Дом 2. После заката» (16+)
01.10 «Такое кино!» (16+)
01.40 «ТНТ Music» (16+)
02.10 «Открытый микрофон» (16+)
05.40 «ТНТ. Best» (16+)

ТВЦ

05.45 Х/ф «Наш общий друг» (12+)
08.05 «Фактор жизни» (12+)
08.40 Х/ф «Вий» (12+)
10.10 «Актерские судьбы. Ариадна Шенгелая и Лев Прыгунов» (12+)
10.40 «Спасите, я не умею готовить!» (12+)
11.30 «События»
11.45 «Петровка, 38» (16+)
11.55 Х/ф «Женатый холостяк» (12+)
13.40 «Смех с доставкой на дом» (12+)

14.30 «Московская неделя»
15.00 «Хроники московского быта. Неизвестные браки звезд» (12+)
15.55 Д/ф «Женщины Василия Шукшина» (16+)
16.40 «Прощание. Юрий Богатырев» (16+)
17.35 Х/ф «Уроки счастья» (12+)
21.15 Детектив «Огненный ангел» (12+)
00.05 «События»
00.20 Детектив «Огненный ангел» (12+)
01.20 Х/ф «Беглецы» (16+)
03.10 Детектив «Реставратор» (12+)
05.05 Д/ф «Бегство из рая» (12+)

СТС

06.00 «Ералаш»
06.25 М/с «Приключения Кота в сапогах»
07.15 М/с «Тролли. Праздник продолжается!»
07.40 М/с «Три кота»
08.05 М/с «Царевны»
09.00 «Шоу «Уральских пельменей» (16+)

10.20 «Дело было вечером» (16+)
11.20 М/ф «Би Муви. Медовый заговор»
13.05 Комедия «Люди в черном» (12+)
15.05 Комедия «Люди в черном 2» (12+)
16.45 Комедия «Люди в черном 3» (12+)
18.55 Боевик «Люди Икс. Последняя битва» (16+)
21.00 Боевик «Люди Икс. Первый класс» (16+)
23.40 «Слава Богу, ты пришел!» (16+)
00.40 Комедия «Каникулы» (18+)
02.30 Триллер «Финансовый монстр» (18+)
04.00 Т/с «Улетный экипаж» (16+)
05.10 «6 кадров» (16+)

РЕН-ТВ

05.00 «Территория заблуждений» (16+)
07.50 Х/ф «Сокровище Гранд Каньона» (16+)
09.30 Боевик «Максимальный риск» (16+)
11.20 Боевик «Вавилон нашей эры» (16+)
13.20 Боевик «Широко шагая» (16+)
15.00 Боевик «Сокровище Амазонки» (16+)
17.00 Боевик «Лысый нянька: Спецзадание» (12+)
18.50 Боевик «День Независимости: Возрождение» (12+)
21.00 Триллер «Я - легенда» (16+)
23.00 «Добров в эфире» (16+)
00.00 «Соль» Концерт. «Green Day Bullet in the Bible» (16+)
01.50 «Военная тайна» (16+)

ДОМАШНИЙ

06.30 «6 кадров» (16+)
07.15 Мелодрама «Три тополя на Плющихе» (16+)
08.45 Мелодрама «Сильная слабая женщина» (16+)
10.35 Комедия «Мама будет против» (16+)
15.00 Мелодрама «Судьба по имени Любовь» (16+)
19.00 Мелодрама «Раненое сердце» (Украина) (16+)
22.50 Детектив «Большое зло и мелкие пакости» (16+)
02.50 Д/с «Настоящая Ванга» (16+)
05.55 «Домашняя кухня» (16+)

5 КАНАЛ

05.00 Т/с «Следствие любви» (16+)
07.00 «Эхо недели» (12+)
07.20 «Прогноз погоды» (6+)
07.25 «Регион» (12+)
07.55 «Прогноз погоды» (6+)
08.00 «Светская хроника» (16+)
09.00 Д/ф «Моя правда. Юрий Стоянов. Что такое счастье» (16+)
10.00 Т/с «Чужой район 2» (16+)
23.55 Боевик «Идеальное убийство» (16+)
01.35 Боевик «Последний герой» (16+)
03.05 «Большая разница» (16+)

ЗВЕЗДА

09.00 Новости недели с Ю. Подкопаевым
09.25 «Служу России»
09.55 «Военная приемка»

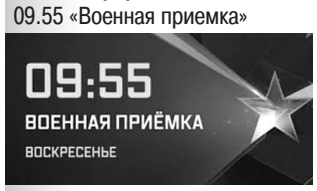

10.45 «Код доступа» (12+)
11.30 «Скрытые угрозы» «Планета Спорт. Темная сторона» (12+)
12.20 Х/ф «Прорыв» (12+)
14.05 Т/с «Снайпер. Последний выстрел» (12+)
18.00 Главное с О. Беловой
19.20 Д/с «Легенды советского сыска» (16+)
20.10 Д/с «Легенды советского сыска. Годы войны» (16+)
23.00 «Фетисов» (12+)
23.45 Т/с «Сержант милиции»
03.40 Х/ф «Пятнадцатая весна» (12+)
05.10 Д/ф «Навеки с небом» (12+)

канал

06.00 М/ф
06.50 Боевик «Черный пес» (16+)
08.30 «Улетное видео» (16+)
10.00 Боевик «Синдром шахматиста» (16+)
14.00 Боевик «Десантура. Никто кроме нас» (16+)
23.00 «+100500» (18+)
23.30 «Рюкзак» (16+)
00.30 Х/ф «Смертельное оружие» (16+)
03.00 Боевик «Черный пес» (16+)
04.20 Боевик «Шестой день» (16+)

МАТЧ!

08.00 Футбол. ЧЕ 2020. Отборочный турнир. Белоруссия Германия
10.00 Футбол. ЧЕ 2020. Отборочный турнир. Бельгия Казахстан
12.00 Новости
12.10 Футбол. ЧЕ 2020. Отборочный турнир. Греция Италия
14.10 Новости
14.15 «Лига наций. Live» Спецрепортаж. (12+)
14.35 «Легенды и мифы Сан Марино» Спецрепортаж (12+)
15.05 Футбол. ЧЕ 2020. Отборочный турнир. Россия Сан Марино

17.05 «Россия Сан Марино. Live» Спецрепортаж (12+)
17.25 Новости
17.30 Все на Матч! Прямой эфир. Аналитика. Интервью. Эксперты
18.30 Волейбол. Лига наций. Мужчины. Россия Италия. Прямая трансляция из Уфы
21.15 Новости
21.20 Смешанные единоборства. ACA 96. Евгений Гончаров против Тони Джонсона. Трансляция из Польши (16+)
23.00 Новости
23.05 Все на Матч! Прямой эфир. Аналитика. Интервью. Эксперты
23.35 Футбол. Лига наций. «Финал 4 х» Финал. Прямая трансляция из Португалии
01.40 Все на Матч! Прямой эфир. Аналитика. Интервью. Эксперты
02.20 Формула 1. Гран при Канады
04.50 Водное поло. Мировая лига. Суперфинал. Женщины. Финал. Трансляция из Венгрии
06.00 Х/ф «21 час в Мюнхене»

ДЕТСКИЙ МИР

08.00,10.30,14.00,16.30,20.00,22.30,02.00,04.30 «Сказки Андерсена. Современное прочтение» (12+)
08.30,14.30,20.30,02.30 М/ф «Дом, который построили все» (12+)
08.40,14.40,20.40,02.40 М/ф «Трое на острове» (12+)
09.00,15.00,21.00,03.00 М/ф «Веселая карусель №11» (12+)
09.30,15.30,21.30,03.30 М/ф «Синяя птица» (12+)
10.20,16.20,22.20,04.20 М/ф «Как прекрасно светит сегодня луна» (12+)
11.00,17.00,23.00,05.00 М/ф «Бедокуры» (12+)
11.10,17.10,23.10,05.10 М/ф «Мурзилка и Великан» (12+)
11.30,17.30,23.30,05.30 М/с «Новые, никому не известные, приключения барона Мюнхгаузена» «Красная шапочка» (12+)
11.45,17.45,23.45,05.45 М/с «Новые, никому не известные, приключения барона Мюнхгаузена» «Лиса и Заяц и Петух» (12+)
12.00,13.00,18.00,19.00,00.00,01.00,06.00,07.00 «Лучшие волшебные сказки» (12+)

КАРУСЕЛЬ

04.00 М/с «Смурфики»
05.50 М/с «Аркадий Паровозов спешит на помощь!»
05.55,06.30 «Чик зарядка»
06.00 «С добрым утром, малыши!»
06.40 М/с «Суперкрылья. Миссия выполнима»
07.20 М/с «Фиксики»
08.00 «Секреты маленького шефа»
08.25 М/с «Пластилинки»
08.30 М/с «Малышарики»
09.45 «Проще простого!»
10.00 М/с «Лунтик и его друзья»
11.30 «Крутой ребенок»
12.00,13.10 М/с «Три кота»
13.05 «Доктор Малышкина»
13.50 «Ералаш» (6+)
15.00 М/с «Гризли и лемминги» (6+)
15.50 М/с «Лео и Тиг»
18.20 М/с «Царевны»
19.20 М/с «Деревяшки»
19.30 «Спокойной ночи, малыши!»
19.45 М/с «Маша и Медведь»

21.30 М/с «Черепашки ниндзя» (6+)
22.35 М/с «Инспектор Гаджет» (6+)
23.50 М/с «Малыши прыгуши»
01.25 «Лентяево»
01.50 М/с «Моланг»
03.05 М/с «Смешарики»

ИНФОРМАЦИОННЫЕ ДОСКИ
Дизайн.
Изготовление.
ул. Юбилейная, 6, т. 3-02-52

СУВЕНИРЫ:
- кружки, футболки, пазлы
- магниты, брелоки

ПЛОТТЕРНАЯ РЕЗКА:
- наклейки на авто
- информационные доски, вывески

ПОЛИГРАФИЯ:
- визитки, коллажи, плакаты,
- бланочная продукция, фото-печать

ул. Юбилейная, 6
3-02-52

За информацию, предоставленную телеканалами, редакция ответственности не несет! В телепрограммах возможны изменения!

Астропрогноз с 3 по 9 июня

ОВЕН (21.03-20.04).
Неудержимое стремление к успеху может в скором будущем принести самым активным и деятельным Овнам достойные результаты. При этом здравый смысл поможет определить, кто друг, а кто враг.

ТЕЛЕЦ (21.04-21.05).
Неделя благоприятна для любви, семейных отношений, зачатия, воплощения творческих замыслов. Многие Тельцы будут склонны усердно заботиться о выполнении своих текущих обязанностей, заниматься наведением порядка.

БЛИЗНЕЦЫ (22.05-21.06).
Неделя полна планов и надежд, большинству из которых суждено осуществиться. Но Близнецов-идеалистов больше славы будет радовать осознание того, что они прокладывают путь к будущему.

РАК (22.06-22.07).
Неделя испытания и проверки на прочность. Мышление, чувства, поступки будут проявляться сильно. Раки могут оказаться в новой ситуации, но, возможно, сориентируются они легко. Неделя иллюзий, обмана и провокаций.

ЛЕВ (23.07-23.08).
Прекрасная неделя для любви, брака. Вероятны массовое воодушевление, единодушие. Благоприятны новые долгосрочные программы и решения. Мужчинам повезет больше. Хорошее известие может снять возникшее напряжение.

ДЕВА (24.08-23.09).
Эта неделя несет с собой трудности в общении или бытовые хлопоты. Хорошее время для занятия спортом, физическими упражнениями, общения, заключения брака, зачатия.

ВЕСЫ (24.09-23.10).
Неделя отмечена гармонией, равновесием и справедливостью. Финансовое положение у наиболее удачливых Весов будет иметь тенденцию к стабилизации. Личная жизнь будет спокойной и мирной.

СКОРПИОН (24.10-22.11).
Эта неделя может быть благоприятна для реализации желаний. Скорпионы имеют развитую интуицию, они останутся внешне спокойными и безразличными, но их чувства будут обострены и подвержены колебаниям.

СТРЕЛЕЦ (23.11-21.12).
Звезды сулят успех в сфере профессиональной деятельности. Увлеченность делом и умение рационально распределять время положительно скажутся на результатах работы и вызовут уважение у окружающих.

КОЗЕРОГ (22.12-20.01).
Неделя может принести Козерогам противоречивые события, мысли, поступки. Активные действия помогут добиться успеха в финансовых делах, однако из-за неосмотрительности Козероги рискуют потерять значительную сумму.

ВОДОЛЕЙ (21.01-19.02).
Неделя пробуждения внутренних духовных сил, начала новых дел. Благоприятна для самообразования, постижения истин, изучения ремесел. Водолеи могут быть вовлечены в деятельность по благоустройству дома - ремонт или начало строительства.

РЫБЫ (20.02-20.03).
Желание отгородиться, отойти от мирской суеты и уединиться повлечет за собой отчуждение и проблемы личного характера. Вторая половина недели может осложниться недоразумениями. Возможны разочарования.

ОТВЕТЫ №21 (752)

СУДОКУ

6	9	7	4	5	8	2	3	1
5	4	8	2	3	1	9	6	7
1	3	2	9	6	7	8	5	4
4	8	6	1	7	5	3	2	9
3	2	1	8	9	6	7	4	5
9	7	5	3	4	2	1	8	6
2	6	4	7	1	3	5	9	8
8	1	9	5	2	4	6	7	3
7	5	3	6	8	9	4	1	2

9	5	8	7	4	6	3	2	1
3	7	4	2	5	1	9	8	6
2	1	6	9	3	8	7	5	4
7	6	2	1	9	5	8	4	3
4	9	3	8	6	2	5	1	7
1	8	5	4	7	3	6	9	2
8	3	1	6	2	9	4	7	5
6	4	9	5	1	7	2	3	8
5	2	7	3	8	4	1	6	9

СКАНВОРД

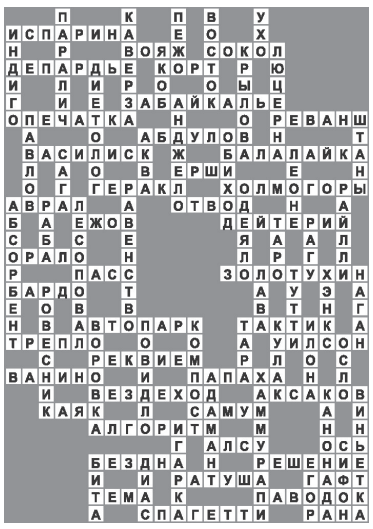

МАТ В ДВА ХОДА

1. Qc3! [2. Qe5#]
1. ... Bd4 [a] /c7 [d] 2. Q(x)d4 [E] #
1. ... exf5 [b] , Kd5 2. Nf6 [D] #
1. ... e5 2. Nd6 [A] #
1. ... Nc4 [c] /d3 2. Q(x)d3 [C] #

***

1. Ne6! [2. Ng7#]
1. ... Nxe6 2. Rf7#
1. ... Nd4 [a] 2. Qxf4 [B] #
1. ... Kxe6 2. Qg4#

ДЕКАПЕНТА-СКАНВОРД

Легковушка. Меланхолик. Головастик. Литература. Ионическое. Укрепление. Копенгаген. Крестьянин. Катапульта. Баттерфляй. Макулатура. Валентинка. Упражнение. Планетарий.

КРОССВОРД

ПО ГОРИЗОНТАЛИ: 5. Один. 7. Угли. 10. Квант. 11. Пламя. 12. Амфитеатр. 14. Алсу. 15. Гаер. 16. Зерно. 17. Саго. 20. Латы. 23. Баренцево. 26. Залив. 27. Иваси. 28. Кляр. 29. Рант.
ПО ВЕРТИКАЛИ: 1. Адамс. 2. Анти. 3. Купе. 4. Плата. 5. Овал. 6. Инфузория. 8. Глаголева. 9. Имре. 13. Терон. 18. Абак. 19. Галлы. 21. Аванс. 22. Тост. 24. Евро. 25. Цирк.

ЧАЙНСКАНВОРД

Бухарест. Ресторан. Оранжерея. Рея. Ярмарка. Марка. Катастрофа. Строфа. Фармаколог. Логистика. Календарь. Ален. Дарья. Яндекс. Декстрин. Тринитротолуол. Рот. Олигарх. Лига. Архитектор. КТО. Торпеда. Дарвин. Винтовка. Катамаран. Тамара. Рандеву. Девушка. Кафетерий. Тери.

КИНОТЕАТР ул. Молодёжная, 39
(торговый центр «Капитал»)
тел. 3-21-23

30 мая - 5 июня

Аладдин (6+)
2D 10:00 150 р.
3D 11:50 180 р.
2D 20:30 200 р.

Тайная жизнь домашних животных 2 (6+)
3D 10:10 180 р.
2D 12:20 180 р.
3D 14:10 180 р.
2D 16:25 200 р.
3D 18:15 200 р.

Годзилла 2: Король монстров (16+)
2D 14:00 180 р.
3D 15:50 180 р.
2D 18:05 200 р.
3D 19:55 250 р.
3D 22:20 300 р.

3D Покемон. Детектив Пикачу (12+)
22:50 200 р.

В СРЕДУ СКИДОК НЕТ! При приобретении билета на киносеанс, имеющий возрастные ограничения, представлять кассиру документ, подтверждающий возраст.

АФИША ЦЕНТРА КУЛЬТУРЫ И ИСКУССТВА

1 июня (суббота) 3+
Праздничная программа, посвященная Дню защиты детей
В программе:
- спектакль «Сказка о коте Антрекоте»
- развлекательно-игровая программа для детей.
Начало: 12.00 Вход свободный.

5 июня (среда) 6+
Мультипликационный фильм для детей «Волки и овцы»
Начало: 10.00 Цена билета: 30 рублей.

7 июня (пятница) 6+
Мультипликационный фильм для детей «Гринч»
Начало: 10.00 Цена билета: 30 рублей.

10 июня (понедельник) 6+
Мультипликационный фильм для детей «Ральф против интернета»
Начало: 10.00 Цена билета: 30 рублей.

11 июня (вторник) 6+
Праздничный концерт, посвященный Дню России «Родные просторы»
Начало: 18.00 Вход свободный.

***

Выставка Живопись Ольги Юркиной «Цветы и города»
Место проведения: художественный салон. Вход свободный.
Время работы художественного салона: ПН-ПТ 12.00-18.00
Выходной день –СБ, ВС.

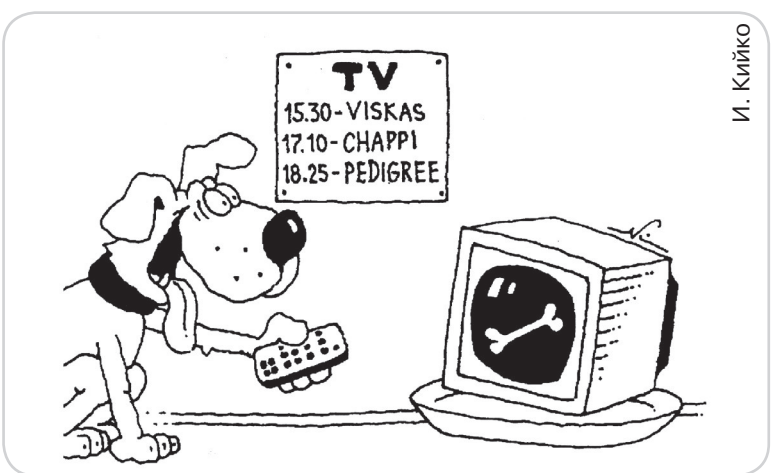

Газета «ТЕВИКОМ Асбест» зарегистрирована Управлением Федеральной службы по надзору в сфере связи, информационных технологий и массовых коммуникаций по Свердловской области. Свидетельство ПИ № ТУ66-00932 от 5.04.2012 г.

Учредитель и издатель: ООО “ТЕВИКОМ”.
Адрес редакции и издателя: 624285, п. Рефтинский, ул. Юбилейная, 6, а/я 226.
Тел./факс: 8(34365) 3-02-52.
E-mail: tevicom@gmail.com

И.о. редактора Н.В. Обоскалова

Вёрстка: Ю.П. Головкова, О.А. Антропова

ГАЗЕТА ВЫХОДИТ ПО ЧЕТВЕРГАМ
Издается с октября 1998 г.

Рекламируемые товары и услуги подлежат обязательной сертификации. Мнение редакции может не совпадать с мнениями авторов. Рукописи не рецензируются и не возвращаются.

За информацию, предоставленную телеканалами, редакция ответственности не несет. В телепрограммах возможны изменения. Полное или частичное использование материалов газеты - только с разрешения редакции.

Тираж 1500. Заказ 1585.
Номер подписан в печать 29.05.2019 г., по графику в 17.00, фактически в 17.00.
Цена свободная.

Отпечатано в типографии ЗАО «Прайм Принт Екатеринбург», г. Екатеринбург, пр. Космонавтов, 18 н.

Газету «ТЕВИКОМ» можно приобрести в магазинах:
- «Уралочка», ул. Гагарина, 3
- «Скиф», ул. Гагарина,13а
- «Норд», ул. Гагарина, 21
- Павильон «Никольский», ул. Юбилейная, 7
- «Водолей», ул. Юбилейная,15
- «Каравай», ул. Молодёжная,10/1
- «Рефтяночка», ул. Молодёжная,14
- «Гермес, промтовары», ул. Молодёжная, 23а
- «Алко Плюс», ул. Молодёжная, 31
- «Торговый дворик», ул. Лесная,12а
- «Солнышко», ул. Солнечная, 2а
- «Рефтяночка», ул. Юбилейная, 3/1
- Касса МУП ПТЖКХ, ул. Гагарина, 16
- «Магнит», ул. Гагарина, 15
- «Магнит», ул. Молодежная, 1

А КАК У СОСЕДЕЙ?

КРУПНЕЙШИЙ ИЗУМРУД XXI ВЕКА НАШЛИ НА МАРИИНСКОМ ПРИИСКЕ

Редкий изумруд весом 1,6 кг найден на единственном в России месторождении изумрудов «Мариинский прииск» (Свердловская область, входит в Госкорпорацию Ростех).

Это крупнейшая находка за последние почти 30 лет – изумруд весом более 2 кг был обнаружен в 1990 году, с тех пор самым большим – 1540 граммов, был камень, найденный в 2018 году.

«Мариинский прииск – уникальное для России предприятие и самое крупное месторождение в Европе. Сегодня правительство Свердловской области активно участвует в совершенствовании инфраструктуры поселка Малышева и развитии производства на этом предприятии. Находки, подобные этой, безусловно, способствуют продвижению на мировом рынке бренда «Уральские изумруд» и Свердловской области в целом», – сказала министр инвестиций и развития Свердловской области Виктория Казакова.

Работники прииска обнаружили изумруд в шахте на глубине 260 метров. Это настоящий природный образец, уникальный не только своими размерами, но и формой кристалла. По цвету специалисты отнесли минерал ко второй категории – «зеленый», по сорту – к третьей, в связи с наличием природных трещин. Находкой уже заинтересовались покупатели – стоимость изумруда вместе с ранее добытой на прииске россыпью драгоценных камней составит 32 миллиона рублей.

«Редкий экземпляр изумруда поднят работниками очистного забоя на-гора, минуя технологический процесс, и пришел к нам практически в первозданном виде – грани ровные, оконтурены слюдяной рубашкой. Это говорит о значительной редкости и уникальности изумруда», – объяснил генеральный директор АО «Мариинский прииск» Евгений Василевский.

Предприятие направит выручку от продажи изумрудов на развитие производства. Бригаде рабочих, нашедших уникальный камень, будет выписана премия.

Изумруды, найденные на Мариинском прииске, неоднократно становились визитной карточкой региона. В начале 2015 года на месторождении был обнаружен изумруд «Губернаторский» весом более 1000 граммов, который Гохран признал уникальным. В конце января 2018 года работники прииска нашли крупнейший за последние 10 лет изумруд весом 1540 граммов, получивший название «Марьин дар».

Качество драгоценных камней, добытых на месторождении, объясняется во многом технологией их добычи, которая позволяет извлекать кристаллы без повреждений. Эта методика применяется уже четыре года. Для обработки руды, которая может содержать драгоценные минералы, горнопроходчики используют так называемую «щадящую добычу» – руда отбивается вручную или с использованием специальных неразрушающих смесей, взрывные работы запрещены.

Напомним, Мариинский прииск – предприятие, созданное на базе Малышевского изумрудно-бериллиевого месторождения. Ежегодно здесь добывают 150 кг изумрудов, 15 кг александритов, более 5 тонн бериллов.

Благодаря совместной работе областного правительства и Госкорпорации Ростех предприятие, на котором был найден изумруд, получило постоянную прописку на Среднем Урале, став самостоятельным юридическим лицом. Стратегия развития «Мариинского прииска», предполагает развитие производства до 2025 года с созданием порядка 2 тысяч новых рабочих мест, что соответствует задачам национального проекта «Повышение производительности и поддержка занятости». Объем инвестиций оценивается в 10 миллиардов рублей.

Видео и фото пресс-службы АО «Мариинский прииск» https://yadi.sk/d/QLLkEvScz6TqsA

ДЕЛА УЧЕБНЫЕ

МЫ ИЗ БУДУЩЕГО...

Что такое будущее человечества, и каким оно должен быть?

Над этим вопросом задумываются и писатели-фантасты, и дизайнеры, и инженеры. Век теоретической науки и накопления знаний сменяется новой эпохой - когда всевозможные роботы и механизмы заполняют мир. То, что несколько лет назад казалось фантастикой, сейчас является частью нашей жизни. Потребности рынка труда в специалистах технического профиля и повышенные требования современного бизнеса ставят перед нами актуальную задачу обучения детей основам радиоэлектроники и робототехники. Технологическое образование является одним из важнейших компонентов подготовки ребенка к самостоятельной жизни. Ребятам, объединения «Роботоград» Центра детского творчества на каждом занятии «приоткрывается завес» будущей жизни. Формирование учебных умений и навыков, обобщенных способов учебной, познавательной, коммуникативной, практической, творческой деятельности позволяет формировать у подрастающего поколения способность ориентироваться в окружающем мире. В связи с внедрением Федеральных государственных образовательных стандартов робототехника входит в различные составляющие учебного процесса.

В городском округе Рефтинский, на базе Центра детского творчества, уже пять лет работает Базовая площадка «Дворец молодёжи» по робототехнике.

Данное направление становится все актуальнее с каждым днем. Работа с конструкторами LEGO позволяет ребятам в форме игры узнать новое и развить необходимые навыки. Занятия робототехникой формируют специальные технические умения, развивают аккуратность, усидчивость и организованность. Наши воспитанники не только участвуют в мероприятиях научно-технической направленности, в проектах, соревнованиях, но и, демонстрируя высокий уровень знаний, завоевывают призовые места. Создан и успешно работает информационный ресурс для информирования родителей и детей о деятельности базовой площадки. На официальном сайте Центра детского творчества в разделах «Учащимся», «Новости», «Родителям», «Детские объединения» вы найдете всю информацию о нашем объединении.

В будущем учебном году начнёт работать модульная, интегрированная образовательная программа по робототехнике для особо одарённых детей. Приоткройте мир будущего для себя и своих детей на занятиях по робототехнике в Центре детского творчества городского округа Рефтинский.

Записать своего ребенка в объединения робототехники на новый учебный год можно уже сегодня по телефону 8 9089220123 руководитель педагог дополнительного образования Оксана Евгеньевна Лоскутова

ДЕЛА УЧЕБНЫЕ

ТАНКИ КРАСКИ НЕ БОЯТСЯ

Почти месяц прошел с тех пор, как был объявлен конкурс, в котором могли поучаствовать и школьники, и дошкольники. Мы рады объявить, что муниципальный конкурс рисунков, посвященный Дню Победы, «Танки краски не боятся», пришёл к своему завершению.

Учредителями данного конкурса являются Муниципальное бюджетное учреждение дополнительного образования

«Центр детского творчества» городского округа Рефтинский», СОООИВВК «Защита» и РМО СОООИВВК «Арсенал». Скажу честно, нам трудно было выявить победителей и призёров данного конкурса, все работы были безусловно сделаны от души и очень старательно. В этом и ценность каждой работы. Комиссия работала долго и пришла к единому мнению.

Первых мест – 8, вторых мест – 8, и третьих мест – 9. Остальные участники конкурса были поощрены сладкими призами и сертификатами.

Мы надеемся, что на следующий год, участников дошкольных учреждений будет больше. Наши дети должны знать про Великую Победу и гордиться ею.

Дмитрий ХАЛЯВИН
педагог дополнительного образования