vsalde.ru
Городской портал Верхней и Нижней Салды

20 декабря 2012 г.

ГОРОДСКОЙ ВЕСТНИК

– Нижняя Салда

№51 (635)

Еженедельная газета выходит с 21 сентября 2000 года

цена свободная

бесплатные частные объявления

программа на 20 телеканалов

КУДА ПОТРАТИТЬ 347 МИЛЛИОНОВ

Этим были озадачены депутаты городской Думы в последнее время. И 18 декабря они приняли бюджет Нижней Салды во втором чтении. Не без споров, не без снятия средств с важных статей.

Впрочем, подробнее на стр. 4

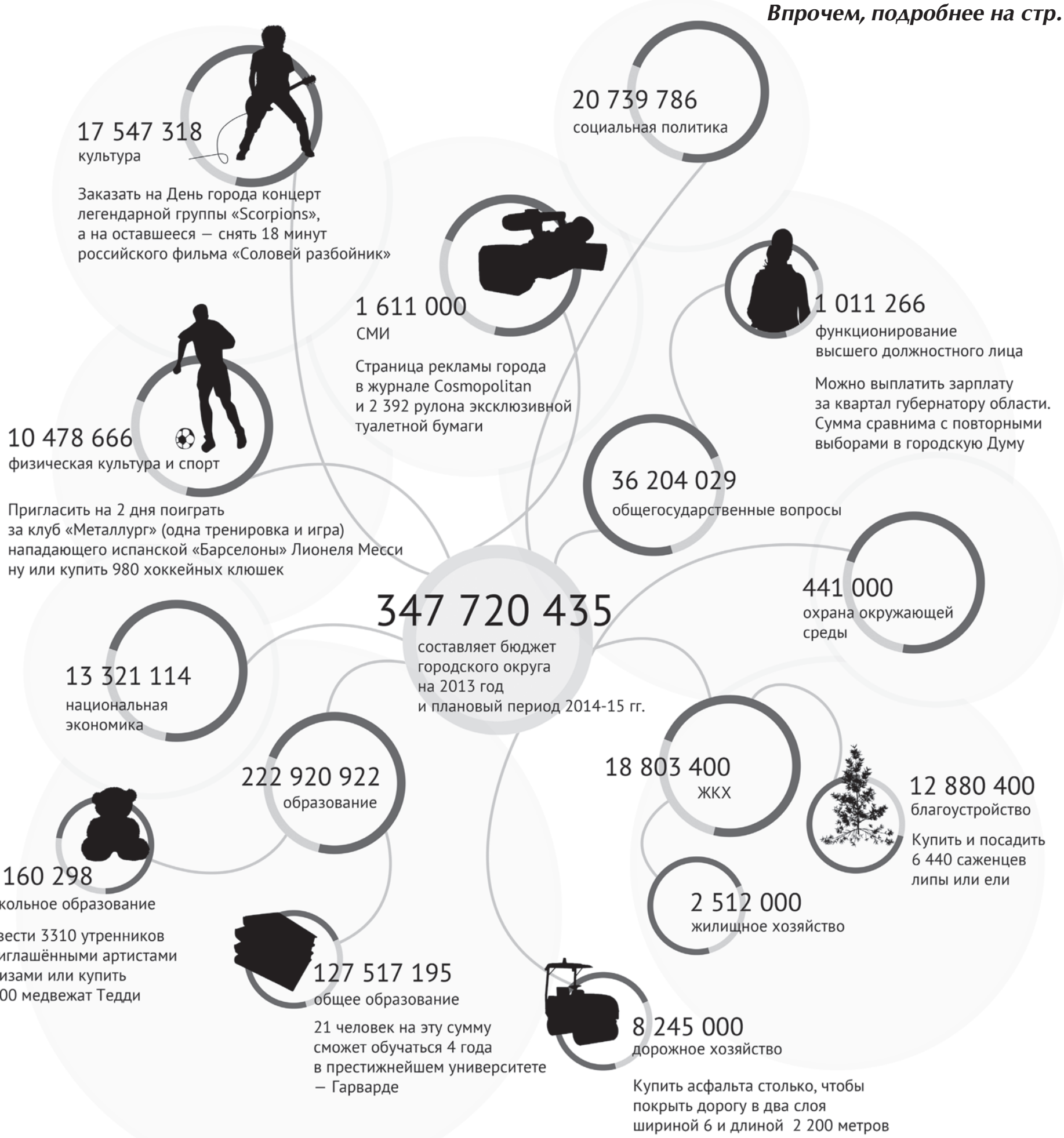

Понятно, что бюджетные деньги целевые, и расходуются строго. «Вестник» пофантазировал, как ещё можно было бы шикануть городскими миллионами. Приведённые цифры реальные, а всё остальное – пока не вполне.

vsalde.ru
Городской портал Верхней и Нижней Салды

короткой строкой

Закрывается

…круглосуточный стационар детской городской больницы. С 30 декабря все больные малыши будут находиться под наблюдением врачей только в дневное время, а уже с 24 декабря здесь прекращают приём детей, изъятых из неблагополучных семей.

Сейчас власти и специалисты управления соцполитики решают вопрос, куда их определять. Скорее всего, на первых порах нас будут выручать соседи из детской больницы Верхней Салды. Что же касается круглосуточного стационара, то, по словам главного врача ЦГБ Михаила Губанова, их уже готова принимать МСЧ-121. По крайней мере, не отказываются.

Вызовут в суд

…должников за электроэнергию, предупреждает потребителей Верхнесалдинский участок «Свердловэнергосбыта». Тем, кто задолжал больше чем за три месяца, придёт повестка. После положительного решения суда исполнительный лист о взыскании задолженности будет направлен к судебным приставам, а также в банки, Пенсионный фонд, иные организации – с целью взыскания долга с доходов должника. Самым злостным неплательщикам могут ограничить оказание услуги. Входите в новый год без долгов, – пожелал начальник местного «Энергосбыта» Сергей Арефьев.

Добавили денег

…на третью очередь строительства детского сада «Росинка». Из областного бюджета удалось добиться на достройку порядка 22 миллионов рублей, а так как строительство ведётся в рамках софинансирования, город также выделили свою часть – 2 млн 100 тысяч рублей.

Закрыли люки

…брошенных некогда ёмкостей, расположенных на территории школы №5. Работу провернул МУП «Чистый город». По данным предприятия, было закрыто 8 люков. Они были достаточно глубокими и представляли серьёзную опасность. К счастью, никто не пострадал, и уже не пострадает.

На кремлёвскую ёлку

…в этом году планируется отправить 3 воспитанников социально-реабилитационного центра для несовершеннолетних. По словам директора центра Татьяны Перевощиковой, их ребят приглашают в Москву впервые. В прошлые годы на праздник в Кремль ездили только воспитанники Детского дома. Ребята отправятся в путешествие 24 декабря.

Храните ружья в прикрученных сейфах

«Вестник» принял участие в проверке владельцев огнестрельного оружия. На два города – Верхнюю и Нижнюю Салду – их около двух тысяч человек.

Елена ВАСИЧКОВА

Стук в дверь. Открываю. Участковый спрашивает, дома ли мой сосед. Оказывается, идёт плановая проверка владельцев оружия, и у соседа есть ружьё. Вот это новость!

Последние события в США на прошлой неделе потрясли весь мир. В пятницу, 14 декабря, вооружённый молодой человек ворвался в школу провинциального городка Ньютаун и расстрелял 27 человек. Благодаря Конституции, в США нет существенных ограничений в приобретении оружия. Невольно возникает вопрос – насколько возможно такое в России?

Стоять-бояться

Проверки владельцев огнестрельного оружия в Салде ведутся планово в течение года. Но есть периоды, когда полицейские проявляют к ним особое внимание. Например, перед какими-то массовыми мероприятиями усиленно проверяются те, кто проживает в географической близости к месту проведения праздника.

Близится Новый год. И участковый Сергей Галкин выходит в рейд по своему участку № 3. «Вестник» напросился ему в попутчики.

– Сергей, а у нас стоит опасаться повторения того, что произошло в Америке? – с ходу задаю вопрос. – Так ли легко получить оружие у нас в стране?

– Получить оружие – это полдела. Надо же его правильно хранить, уметь с ним обращаться, поэтому мы и направляемся к владельцу оружия. Участковые обязаны ежегодно проверять условия хранения ружей, и не просрочена ли у хозяина лицензия.

В России оружие получить на руки посложнее, чем в Америке. Для получения лицензии необходимо собрать ряд документов, среди которых справки из наркологического и психоневрологического диспансеров.

Бережённого бережёт

Чтобы держать дома огнестрелку, у человека, помимо лицензии, должен быть закреплённый к стене сейф, патроны должны хранится отдельно от оружия, и в одном сейфе хранится оружие только одного владельца…

Тонкостей – великое множество, но без них не видать вам ружья!

На участке

Только на вверенном участке лейтенанта Галкина зарегистрировано более 200 единиц огнестрельного оружия у 96 владельцев. Всего же, по данным полиции, на сегодня по Верхней и Нижней Салде зарегистрировано 1853 владельца, огнестрельного оружия – 2738 единиц.

Большая часть из них – охотники. Есть и те, кто сейчас не пользуется оружием, просто хранит на память.

– Есть у нас охотники, как коллекционеры, имеют по 4-5 видов оружия. Оружие дорогое, из Германии, многозарядное с оптическим прицелом и ночным видением. С ним также охотятся, хоть и редко, – говорит участковый, стуча в очередную дверь.

Открывает мужчина. Он явно удивлен, что участковый пришёл к нему не один, а с корреспондентом, но скрывать ему нечего, и он улыбается.

– Проходите, мы законопослушные граждане, – говорит Андрей Глебов, хозяин двух гладкостволок. – Оружие у меня с 2007 года, но на охоту я хожу редко. Конечно, соблюдаю все правила хранения оружия, это не шутки! Хотя был недавно небольшой грешок – забыл обновить лицензию, но быстро все исправил.

У него новенькая лицензия, прикрученный сейф. Всё по инструкции, можно заполнять бумаги об успешном прохождении проверки.

– Такие проверки, конечно же, нужны, но даже увеличение их количества не сможет уберечь нас от того, что недавно было в Америке, – рассуждает хозяин ружей. – Для этого нужно, чтобы рядом с каждым владельцем оружия постоянно находился такой вот участковый. Но тот факт, что у нас нет свободной продажи оружия всем и каждому, безусловный плюс!

Немного цифр

– За 2012 год на недобросовестных владельцев оружия составлен 191 административный протокол, из них 19 – за неправильное хранение. Более того, был зарегистрирован факт изготовления оружия. Возбуждено 8 дел по статье 222 УК РФ – незаконное приобретение, передача, сбыт, хранение, перевозка или ношение оружия и прочее.

Меры пресечения за нарушение статьи разнятся, но факт остаётся фактом – именно благодаря таким статьям и правилам мы можем надеяться, что у нас не повторится американская трагедия.

новость недели

В кипящем котле

В минувшие морозные выходные были раскопаны трубы на системе отопления по ул. П. Коммуны – в поисках утечки.

Сотрудники «Теплоцентрали» называют ЧП аварией высшего класса, но не в похвалу, а в части того, что устранять её пришлось в самых экстремальных условиях.

Об утечке стало известно ещё в начале прошлой недели, но чтобы раскопать систему и найти её, нужно было разрешение на отключение отопления. Его из-за погодных условий не давали. Но «Теплоцентраль» начала проводить подготовительные работы к устранению течи. Раскопав проблемное место, коммунальщики пытались «прощупать» место утечки, откачивая из траншеи кипяток.

Когда отключение 2,5 километровой трассы всё-таки разрешили – на два часа – специалисты нашли течь. Однако отведённого времени, чтобы «захомутать» её, оказалось слишком мало, и отопление запустили снова.

Порыв за это время только увеличился в размерах, и потери воды были уже гораздо больше. Собравшись на комиссию по ЧС, городская администрация приняла решение полностью отключить направление до устранения аварии.

– У нас не было возможности слить воду из системы, там отсутствует часть сбросников и воздушных кранов. Такое ощущение, что те, кто монтировал данную трассу, не планировали когда-нибудь её обслуживать, – говорит директор «Теплоцентрали» Михаил Перфилов. – Часть системы всё-таки оказалась заморожена. Без тепла в выходные остались 12 частных домов, подсоединённых к теплотрассе.

Кроме того, встали очистные сооружения, которые, по словам компании, запускали до 6 часов вечера воскресенья.

Коммунальщики прежде всего бились, чтобы не допустить замерзания трассы на подразделение детского сада «Радуга» на ул. П. Коммуны. Его отстояли. Сейчас в детском саду тепло и на его работу авария выходных не повлияла.

фотофакт

В рамках декабрьских дней милосердия специалисты Центра социального обслуживания населения наведались в Медведево. Помимо раздачи вещей, специалисты привезли в село средства реабилитации, которые жители здесь же могли оформить в прокат, привезли продуктовые наборы, часть которых предоставил предприниматель Рафаил Дамиров. И всех желающих бесплатно постригла парикмахер Центра. Тем временем мужчины центра временного пребывания очень нуждаются в обуви (р. 41–43). Может, это шанс проявить милосердие?

цифра

150

рублей – на столько, согласно решению городской Думы, с января 2013 года увеличится плата за содержание ребёнка в муниципальных детских садах и составит 1250 рублей. 417 рублей будет составлять плата за содержание малыша в группах кратковременного пребывания. По данным управления образованием, эта цифра не менялась уже с 2009 года, в то время как жизнь повсеместно дорожала.

vsalde.ru
Городской портал Верхней и Нижней Салды

«за» и «против»

Главный санитарный врач страны Геннадий Онищенко предлагает вернуться к продовольственным карточкам. Салдинцы рассуждают о необходимости введения этих мер.

Неплохое подспорье

Елена Сальникова, продавец

Я «за» введение продуктовых карточек. У меня три сына и дочь, которых я поднимала одна. Когда они были маленькими, нам порой приходилось очень тяжело. Иногда даже не было денег на хлеб. И никто тогда не предлагал нам никаких продуктовых карточек. Хотя в тот момент они были бы неплохим подспорьем.

Лучше об этом забыть

Нелли Красноглазова, пенсионер

Мы жили во время продуктовых карточек. И, если честно, в памяти остались только самые негативные воспоминания. Не хочется к этому возвращаться… Есть ведь магазины с доступными ценами, выбор там достаточно большой. К тому же, это может стать лазейкой для тех, кто малоимущим не является.

От редакции:

Продовольственные карточки предлагается ввести для малоимущих россиян. В список «социальных» продуктов из потребительской корзины хотят включить: хлеб, крупы, мясо, рыбу, молоко, масло, яйца… Ссылаясь на опыт США, глава Роспотребнадзора Геннадий Онищенко предложил на такие карточки отпускать товары лишь отечественных производителей. Отличный способ «убить» одним законопроектом двух зайцев – поддержать людей, которые в этом действительно нуждаются, и гарантировать рынок сбыта российским хозяйственникам. Вот только согласятся ли отечественные производители на условия, предложенные государством? Уж лучше открывать специальные магазины, в которых малоимущие смогли бы покупать товары с существенной скидкой. Очевидно, что в них будут очереди, пусть и не такие длинные как в советские времена, ведь малоимущих у нас немало. Правда, чтобы отовариться в спецмагазине, придётся побегать по инстанциям, собрать кипу справок. Потому что у претендентов на дешёвые отечественные продукты должны быть соответствующие удостоверения соцзащиты, своего рода, «дисконт», подтверждающий их статус.

P.S. Уважаемые читатели! Если у вас есть своё чёткое мнение по какому-либо актуальному вопросу – звоните и высказывайтесь! По тел. 3-25-23, 8-912-231-95-22, 8-953-001-29-59.

вопрос/ответ

Через край

Возле дома №6 по улице Строителей мусорные контейнеры всегда переполнены. Кто должен поддерживать там порядок и можно ли сделать так, чтобы мусор чаще вывозили и не допускали такого завала. Жители д.8 ул. Строителей.

Управляющая компания НУК «Жилой дом», к которому относится этот дом, заключила договор на вывоз ТБО с МУП «Чистый город».

– Частоту вывоза отходов изменить нельзя. Существует определённый график, – объясняет и.о. начальника МУП «Чистый город» Олег Лепилов. – Контейнеры были переполнены, потому что их попросту не хватало, было два вместо положенных четырёх. Два мусорных контейнера были повреждены во время инженерных раскопок на данном участке. Один контейнер мы уже отремонтировали и сейчас там их три. Но, к сожалению, эта мера не решит проблему с переполнением полностью. Контейнеры быстро заполняются, поскольку их используют как жильцы окрестных многоквартирных домом, так и частного сектора.

Через суд

Кто следит за соблюдением противопожарных разрывов между строениями? Куда обратиться? Пожарные сказали, что с них сняли такие полномочия.

С 2007 года с пожарных, действительно, сняли такие полномочия. Разрешение на строительство выдаёт отдел архитектуры и градостроительства. Если у граждан возникают разногласия относительно противопожарных разрывов между зданиями и строениями, они могут обратиться в суд. Госпожнадзор же привлекают на судебные заседания только в качестве экспертов.

Присылайте sms на номер 4647 (Салда – пробел – текст – подпись, стоимость 5 руб.), 8-912-231-95-22, 8-953-001-29-59, пишите на электронную почту gorodns@mail.ru.

вопрос чиновнику

Владимир Лобжин, депутат Думы городского округа

Депутаты, которые выдвигались по избирательному округу №5, обещали, что к Новому году поставят в этих районах горку и ёлку. Будет ли выполнено обещание?

В наказах избирателей информации о горке и ёлке нет. В 2013 году мы планируем установить в районе школы №5 детскую спортивно-игровую площадку. На улице Р. Люксембург есть детская площадка, но перенести её нет возможности, поэтому было принято решение делать новую. Мы держим этот вопрос на контроле и постараемся реализовать, как только будет первое поступление средств. Возможно, кто-то неправильно понял, подумав, что на этом месте построят снежный городок. Это не так. Прокатиться с горки салдинцы смогут на снежном городке – на площади Быкова.

личное мнение

Что творим? Настроение!

Ксения СОЛОВЬЁВА

Нет сил больше слышать: «Новый год совсем не чувствуется», «нет настроения праздничного». В то время как любой праздник – рукотворный!

Таков закон жизни: в детстве настроение создаётся будто само собой, но на самом деле его детям создают взрослые. Взрослые вообще много чего могут, в том числе и для себя!

В Интернете предлагается уйма фишек для создания новогоднего настроения. Можно не просто украсить новогодней атрибутикой свою страничку в соцсетях, но запустить программку, чтоб на рабочем столе беспрерывно шёл снег. Пятиминутный простой – и весь экран занесёт сугробом, и откапывай его потом лопатой-курсором. Один из сайтов погоды тоже предлагает вспомнить детство – вырезать уникальную снежинку кликами мышки. Узор дважды не повторяется.

Мы тоже предлагаем вам кое-какую авантюру. Наверняка у каждого в фотоальбоме завалялась потёртая фотография с прежних утренников. Тех самых, когда костюмы шили своими руками, а не покупали готовенькими в магазине. Когда костюмированные ёлки были не только в детсаду, но и в школе, и на корпоративы (которые так ещё не назывались) взрослые ходили в костюмах. Не пожалейте своего настроения и приносите фото в редакцию до 25 декабря.

Костюмчик должен, как минимум, сидеть. Как максимум – быть оригинальным. Например, наш главред Татьяна Барабанова когда-то показала нам снимок, где она была Золушкой-«замарашкой», и в этом костюме они с мамой тогда продумывали всё – вплоть до серебристой туфельки на поясе.

«Вестник», встречая 2009-й год Быка, тоже устраивал балмаскарад. И ведь все до единого сами пошили себе наряды – пойди найди шортики Буратино на дядю под два метра или красную шапочку под обхват взрослой и умной головы. Обязательно покажем своё фото, если вы поделитесь своими.

vsalde.ru
Городской портал Верхней и Нижней Салды

Очень бюджетно

Как в этом году депутаты распределили бюджетные средства и чем главный документ города на 2013 год отличается от предыдущих?

Ксения СОЛОВЬЁВА

Слушая бюджет, депутаты много спорили по одному вопросу – выделение средств на проект физкультурно-оздоровительного комплекса с бассейном. «Вестник» узнал аргументы обеих сторон, а также экспертное мнение по бюджету-2013 вцелом.

Проект бюджета салдинцы могли досконально изучить в №46(630) «Вестника» и принять участие в публичных слушаниях. С учётом замечаний и предложений 6 декабря бюджет рассмотрели на Думе в первом чтении, и 13 декабря – во втором. Но второе чтение даже не было завершено – его прервали. Когда встал вопрос снятия почти полутора миллионов рублей с содержания дорог и 2,7 миллионов с благоустройства – на разработку проекта ФОКа, депутаты разделились на два лагеря. И каждый со своими железными аргументами защищал интересы избирателей.

– Дороги и благоустройство – вечные вопросы, которые поглощают много денег, но, как правило, ничего кардинально не меняется, – взял слово депутат Леонид Рудных. – А бассейн – это прорывной проект. Я – за прорыв!

– Считаю, что это роскошь, – обратился к коллегам перед голосованием Виктор Компаниц. – Это можно сравнить с тем, что мы живём в доме с земляными полами и при этом хотим установить джакузи и плазменный телевизор. Прошу при принятии решения помнить о жителях улиц частного сектора.

– Всё тянется решение вопроса с горячей водой на городке. При такой нехватке воды в городе, чем вы людей мыть будете? Вода людям нужна, а не бассейн, – Владимир Мурашов был также в стане протестующих. Он единственный, кто из-за данного вопроса проголосовал против принятия всего бюджета.

– Исключительно из-за того, что деньги сняли с дорог и благоустройства, – прокомментировал депутат «Вестнику». – Если рассуждать, что эти темы будут у нас вечно, и не работать по ним, то так и останемся жить в неблагополучии.

– Я бы хотела напомнить, что, в первую очередь, это здоровье наших детей. 40% больных детей у нас уже при выходе из детского сада, я умолчу, сколько их в школе. Кроме здоровья, это вопрос привлекательности города для молодёжи, – высказалась зам.председателя городской Думы Ольга Гудкова.

По итогам голосования 10 необходимых «за» всё-таки было получено. Проекту ФОКа с бассейном быть. На дороги, кстати, осталось тоже немало – более восьми миллионов.

Нынешний бюджет «Вестнику» прокомментировала эксперт и его основной автор – начальник финансового управления администрации Тамара Муркина:

– Сравнивать этот бюджет с прошлогодним нельзя только потому, что в прошлом году у нас были огромные поступления за счёт строящегося детского сада. Плюс одна из затратных областей – здравоохранение, сегодня вообще выпала из наших полномочий. Бюджет по-прежнему дотационный, но в целом лучше, хотя бы потому, что в нём заложены средства (впервые, наверное, с 2005 года) на погашение кредиторской задолженности города в объёме 4 млн 854 тыс. рублей. И его уже нельзя назвать бюджетом выживания, потому что предусмотрены деньги не только на самое необходимое, но и на развитие. Например, предусмотрены доли софинансирования местного бюджета на капитальный ремонт детского сада в Совхозе, 1,5 миллиона – на софинансирование капремонта ГДК. Также хочется отметить, что работа по привлечению средств в бюджет сейчас, безусловно, ведётся активнее, чем когда-либо.

Бюджет 2012 года
– по доходам 364 699 457 руб.,
расходы – 391 063 191 руб.

Деньги на проект бассейна выделены не из спортивного интереса.

В шоколаде:

– дорога по ул. Сакко и Ванцетти и внутриквартальные дороги по ул. Строителей (район «китайской стены») – запланирован капремонт.

Также выделены средства на проектно-сметную документацию для капремонта участков дорог и некоторых внутриквартальных дорог.

– должно начаться строительство жилья для детей-сирот.

В пролёте:

– строительство лыжной базы
– строительство судейской вышки на гоночной автотрассе
– газификация села Акинфиево
– ремонт музея и хранилища для экспонатов

Свести концы

«Вестник» поинтересовался у читателей, могут ли они рассчитать личный бюджет на три года вперёд?

Светлана Тарасова, пенсионерка:

– Я на месяц не могу рассчитать личный бюджет. На пенсию в 9 тысяч рублей сложно строить долгосрочные планы. К тому же у меня дочь – студентка 1 курса, которая учится на платном отделении.

Эльман Шарипов, предприниматель:

– Семейный бюджет рассчитать на 3 года вперёд нельзя. В лучшем случае – на полгода. Судите сами, дети подрастают, а вместе с ними растёт и статья расходов. О стабильности доходов этого, к сожалению, сказать нельзя, тем более в предпринимательской среде, где конкуренция увеличивается с каждым годом.

Сергей Упоров, сотрудник ВСМПО:

– Спланировать свой бюджет можно, по крайней мере, на один год, но не больше. Если для города вполне естественно ставить стратегические задачи на 3-5 лет, то для рядового жителя с небольшим доходом это сделать сложно. Почва может уйти из-под ног от малейшего скачка цен. Хотя, когда люди берут ипотечные кредиты на 10-15 лет, они, наверняка, рассчитывают свои силы. Здесь ты вынужден планировать.

отчёт депутата

По инициативе председателя Думы «Вестник» продолжает серию депутатских отчётов о проделанной работе. Сегодня отчитывается депутат Любовь Волкова.

Мы, депутаты, всегда помним, что за нами стоят те сотни людей, которые отдали нам свои голоса. Только исходя из этого принимаются решения, которые всегда должны быть направлены на благо людей. Все прекрасно знают, что у депутатов есть определённые часы приёма, но люди ходят нечасто. За время моей депутатской работы в новом составе Думы ко мне поступило всего два обращения.

За это время школе №10, которая является социально-значимым объектом нашего четвёртого округа, выделены средства на ремонт, в частности – налажено горячее и холодное водоснабжение, произведена замена полов в пяти классах и коридоре первого этажа.

Мне предложили возглавить комитет солдатских матерей. Я съездила на обучающий семинар в Екатеринбург и теперь, с начала января, готова взяться за дело. В состав комитета войдут представители НИИМаш, НСМЗ и общественных организаций. В работе будем опираться на опыт комитета из Верхней Салды, который существует уже 18 лет. У нас в городе было две попытки создать подобную организацию, и я хочу верить, что третья попытка увенчается успехом. Думаю, мы в силах будем помочь призывникам, солдатам-срочникам и их семьям.

Хочется возродить тимуровское движение. Ветеранов у нас в городе осталось очень мало, и мы хотим, чтобы тимуровцы взяли шефство над ними. У нас есть пионерские отряды, действующие по принципу тимуровцев.

Сейчас в процессе решения пара наказов избирателей – откачка выгребной ямы в Кержаках, по ул. К. Маркса, и наружное освещение на ул. Володарского. Я полагаю, что они будут решены в самое ближайшее время.

vsalde.ru
Городской портал Верхней и Нижней Салды

Ёлки – по штуке в одни руки

С понедельника началась выписка натуральных елей к новогодним праздникам. И сделать это лучше до 29 декабря.

Лесную ёлочку или другое деревце хвойной породы сотрудники лесничества советуют выписать заранее, так как 30 и 31 декабря в ведомстве будут законные выходные дни.

Схема выписки прежняя – человек должен обратиться в Лесхоз (г. Н.Салда, ул. Бажова , 58 тел. 3-16-65, или г. В. Салда, ул. Базарная, 32 тел. 2-38-96), получить там при предъявлении паспорта договор купли-продажи и квитанцию на оплату, затем оплатить необходимую сумму в банке и отправляться в лес в любой день по 31 декабря.

– Заготовка елей для собственных нужд разрешается только на квартальных просеках, минерализованных полосах, противопожарных разрывах, на обочинах дорог, трассах линий электропередач (ЛЭП), газопроводах и линий связи, – напоминает зам. директора Кушвинского лесничества Николай Юрьев.

Цены на ёлочки вовсе не колючие:
до 1 метра – 28,53 руб.
от 1,1 до 2,0 метров – 57,07 руб.
от 2,1 до 3,0 метров – 85,61 руб.
от 3,1 до 4,0 метров – 114,14 руб.
более 4,1 метров – 142,67 руб.

На один паспорт, на одну семью или одиноко проживающего человека положено выписывать только одно деревце. Как и прежде, граждане, осуществляющие рубку без договора купли-продажи или в нарушении его условий (день заготовки, место заготовки, высота деревца), будут привлекаться к административной или уголовной ответственности.

График работы лесничества:
Будни с 8.00 до 17.00 (обед с 12.00 до 13.00), выходные – сб, вс.
30 и 31 декабря являются выходными днями, позаботьтесь о выписке заранее.

конкурс

Коллекция

Коллекция Натальи Дьячковой претендует на звание самой необычной. Наташа уже многие годы собирает частушки.

Собирать частушки я начала с 1974 года. Наш дом тогда был самым крайним в улице, и когда проходили гуляния улиц (а тогда они были очень частыми), все шли мимо нашего дома. Было весело – песни, танцы, музыка, частушки… Вот тогда и поняла, что память на частушки у меня отменная! Когда устроилась на работу, завела толстую тетрадь, куда от руки занесла все частушки, которые накопились в памяти. Потом дала кому-то переписать, так и ушла моя тетрадочка! Конечно, завела новую. А там уже начала скупать готовые сборники в виде тетрадей, календарей, кассет, дисков…Счёт сборников идёт на десятки.

Вообще частушки – это мой конёк! Только скажите мне любое слово – я вам на него сразу частушку выдам.

На работе об этом все знают. И даже иногда просят провести вечера, ведь помимо частушек я ещё и анекдоты с афоризмами коллекционирую! Так что легко могу вжиться и в образ тамады!

Самый мой памятный и дорогой сердцу экземпляр - это пластинка с частушками братьев Заволокиных, известных частушечников с автографом Александра Заволокина. Её я заполучила, когда ездила в Лысьву на их концерт в 1993 году.

У меня с детства была мечта – научиться играть на баяне или аккордеоне, чтобы самой себе аккомпанировать. Но, к сожалению, это так и осталось мечтой.

Коллекция сборников частушек пригодились не только мне. Два раза приходили выпускницы педагогической академии. Они писали работы по фольклору, и мои тетрадочки пришлись кстати.

Если вы заядлый коллекционер или таковые есть среди ваших друзей – оставляйте заявки на участие в новом конкурсе «Вестника»! Обращаться в редакцию (ул. Ломоносова, 25, вход с торца) или по тел. 3-25-23

Море частушек на любую тему.

Заканчивается подписка на 1 полугодие 2013 года

до редакции:
пенсионерам — 180 руб.
всем гражданам — 218 руб.

с доставкой до адреса:
пенсионерам — 228 руб.
всем гражданам — 250 руб.

vsalde.ru
Городской портал Верхней и Нижней Салды

74 «лошадиных силы» ВАЗа против одной живой.

фото Д.Мерзляков

Пьяный кучер погубил лошадь

Душераздирающий случай произошёл в Салде днём 16 декабря. На проезжей части ул. Фрунзе убивали раненую в ДТП лошадь.

Водитель гужевой повозки, 53-летний салдинец, в этот день был пьян. Интересно, запрещено ли пьяному «водителю кобылы» браться за так называемый руль – гуж? Ведь он является полноправным участником дорожного движения. Выезжая с ул. Стеклова, он не уступил дорогу «девятке», стремительно приближавшейся по главной дороге. Водитель, догадавшись, что ему не собираются уступать, пытался сдержать своё авто, но безуспешно. Лошадь, находившаяся уже в тот момент на проезжей части, оказалась сбитой.

У несчастного животного была сломана нога. Пьяный хозяин суетился вокруг, вскоре к нему присоединился родственник. Многие салдинцы, которые шли и ехали в этот воскресный день по главной улице города, видели эту печальную картину – лежащую на дороге под телегой лошадь. Но это ещё не самое страшное, что довелось им видеть. Так как лошадь со сломанной ногой – уже не лошадь, хозяева принялись добивать её. Прямо здесь. На проезжей части. Маленьким ножичком. Ручей крови в несколько метров поплыл по дороге. Умертвить лошадь оказалось не так-то просто. Животное расставалось с жизнью долго и мучительно. По словам свидетелей, зрелище было ужасным для всех – слёзы наворачивались даже у взрослых.

– Мы в это время как раз проезжали мимо, и восьмилетний сын увидел эту картину. До вечера ребёнок был в шоке, плакал, – поделилась с «Вестником» одна из очевидцев трагедии.

Сегодня, по информации ГИБДД, на хозяина лошади составлен административный протокол, с него будет взыскан штраф. А водитель «девятки» предъявит ему иск, так как машина получила повреждения.

Новичкам не везёт

12 декабря на улице Пушкина вазовская «восьмёрка» сбила молодую женщину. За рулём был неопытный водитель.

Машина двигалась в сторону ул. Ломоносова. Управляла «восьмёркой» 28-летняя девушка, имеющая всего 2 месяца водительского стажа. Навстречу ей по обочине дороги шли молодые мужчина с женщиной. Девушка прибегла к резкому торможению, и переднеприводная машина в один момент стала неуправляемой. Мужчина успел отскочить, а вот его 30-летняя спутница – нет. Столкновения избежать не удалось.

Удар был такой силы, что у автомобиля отпал передний бампер. Женщина получила серьёзную травму – открытый перелом бедра. Не дожидаясь «Скорой», на попутной машине пострадавшую увезли в ЦГБ. Сейчас она проходит лечение, далее, согласно установленной процедуре, будет определена степень тяжести ущерба здоровью и назначено наказание для водителя. Возбуждено административное расследование. Вина автоледи в том, что она изначально не выбрала скорость, обеспечивающую безопасность движения.

Горели красным пламенем

С незавидной регулярностью стали пожарные выезжать в дом № 137 по улице Фрунзе.

О пожаре в помещении бывшего красного уголка и на балконе 5-го этажа этого не-общежития «Вестник» писал не так давно. 15 декабря беда случилась этажом ниже, в том же подъезде.

В полвторого ночи прибывшие пожарные обнаружили в захламлённом нежилом помещении бывшего красного уголка горящий и тлеющий мусор, тряпьё. Уже горела чья-то бывшая детская кроватка. О возгорании сообщили своевременно, угрозу распространения огня ликвидировали быстро, жильцам ничего не грозило. В это помещение, заваленное бытовым мусором – фрагментами тумбочек, стульев и диванов, обычно ходят курить. На балкон в этот раз не пошли – холодно ведь.

Ещё одно возгорание тушили на Металлургов, 9. Там очаг разыгрался в кочегарке. Хозяева вовремя заметили беду, сразу вызвали пожарных. Вся семья была дома, из которого экстренно пришлось эвакуироваться, прихватив самое необходимое. Прибывшие пожарные не дали огню перекинуться на жилые помещения.

За неделю пожарные совершили 11 выездов, включая учебные. Регулярно в конце календарного года личный состав части сдаёт зачёты и нормативы.

Незаменимые

Выездная встреча с Тагильской командой мебельного комбината «Финист» закончилась баскетбольным счётом – 14:13.

Металлург» выехал в минимальном составе – играли без замен и без вратаря, которого травмировали в прошлом туре. Нам забивали, потому что в воротах стоял рядовой игрок. Мы забивали, потому что были на порядок выше «мебелистов» по игре и мастерству. И тем не менее, воля к победе у салдинцев была сильнее – с разницей в один мяч вырвали победу, удержав и подтвердив лидирующую позицию.

Седьмой тур состоится на выезде 23 декабря с командой ВГОКа. Тренер Сергей Овечкин, нацеленный только на победу в открытом первенстве Нижнего Тагила, к этой встрече обещал подыскать нового вратаря.

Проигрываем, но уже красивее

«Металлург» на домашнем льду уступил ветеранам из тагильского «Спутника».

Начало было несколько скомкано: соперники осваивались на льду, а хозяева искали свою игру в схватке с командой, где некоторые хоккеисты повидали высшую школу в первой лиге. 1:2 салдинцы уступали после первого периода, но уже на хороших скоростях, с более точными пасами. Две шайбы одну за другой пропустили во втором периоде, и итоговый счёт встречи был уже не в нашу пользу – 3:4.

В ближайшую субботу салдинцы встречают дома «Строитель» из Новоуральска – чемпионов прошлого сезона, и в воскресенье, без передышки, отправятся в Верхнюю Туру. Как скажется такая гонка на результатах – увидим в счетах.

Тем временем, подрастающие хоккеисты продолжают победное шествие. В «Кушве» переиграли команду «Ровесник» 6:3. По словам тренера «Металлурга» Олега Балакина, соперники уже давненько не выставляли команду на область, но игра от этого получилась не менее интересной.

vsalde.ru
Городской портал Верхней и Нижней Салды

Продолжение постановления № 1140. Начало в № 634

Приложение N 6
На бланке Финансового управления
администрации городского округа
(наименование и адрес
организации - взыскателя,
Ф.И.О., и адрес взыскателя -
физического лица)

от «____» _____ 20__ г. _____
N _____ _____
(наименование и адрес судебного органа)

УВЕДОМЛЕНИЕ
О НЕИСПОЛНЕНИИ ДОЛЖНИКОМ ТРЕБОВАНИЙ
ИСПОЛНИТЕЛЬНОГО ДОКУМЕНТА

В связи с истечением «____» _____ 20__ г. трехмесячного срока исполнения исполнительного документа серия _____ N _____, выданного «____» _____ 20__ г. _____,
(наименование судебного органа, выдавшего исполнительный документ)

предусматривающего взыскание с _____ в сумме _____ руб. в пользу
(должник)
_____, и неисполнением должником содержащихся
(взыскатель)
в нем требований сообщаем Вам о возможности отзыва исполнительного документа и предъявления исковых требований по неисполненному исполнительному документу к органу местного самоуправления городского округа Нижняя Салда, осуществляющему бюджетные полномочия главного распорядителя средств бюджета городского округа Нижняя Салда,
_____
(наименование и адрес органа местного самоуправления городского округа Нижняя Салда, осуществляющего бюджетные полномочия главного распорядителя средств бюджета городского округа Нижняя Салда)
_____ в ведении которого находится должник.

Для отзыва исполнительного документа Вам необходимо направить в Финансовое управление администрации городского округа Нижняя Салда заявление об отзыве исполнительного документа.

Начальник
Финансового управления администрации
городского округа Нижняя Салда _____ _____
(лицо, его замещающее) (подпись) (расшифровка подписи)

Администрация городского округа Нижняя Салда извещает о предстоящем предоставлении земельного участка для целей не связанных со строительством для размещения временной автомобильной платной стоянки (категория земель – земли населенных пунктов) общей площадью

3024,00 кв.м, расположенного по адресу: Свердловская область, город Нижняя Салда, улица Советская, №14.

Администрация городского округа Нижняя Салда принимает заявления от граждан о предоставлении в аренду земельного участка (категория земель - земли населенных пунктов) для строительства индивидуального жилого дома, расположенного по адресу: Свердловская область, город Нижняя Салда, улица Победы № 52, общей площадью 1361 кв.м.

За справками обращаться в Администрацию городского округа Нижняя Салда (ул.Фрунзе, № 2, каб.№ 3, тел. 3-14-41).

ГЛАВА ГОРОДСКОГО ОКРУГА НИЖНЯЯ САЛДА
П О С Т А Н О В Л Е Н И Е
18.12.2012 № 71

О назначении публичных слушаний по проектам Правил землепользования и застройки городского округа Нижняя Салда применительно к незаселенной территории и территориям поселков Шайтанский Рудник и Встреча

На основании Федерального закона от 6 октября 2003 года N 131-ФЗ «Об общих принципах организации местного самоуправления в Российской Федерации», в соответствии с Земельным кодексом Российской Федерации от 25 октября 2001 года N 136-ФЗ, Градостроительным кодексом Российской Федерации от 29 декабря 2004 года N 190-ФЗ, Положением о порядке организации и проведения публичных слушаний в городском округе Нижняя Салда, утвержденным решением Думы городского округа Нижняя Салда от 18.02.2010 № 34/3, в целях обеспечения участия населения в решении вопросов местного значения

ПОСТАНОВЛЯЮ:

1. Назначить публичные слушания по проектам Правил землепользования и застройки городского округа Нижняя Салда применительно к незаселенной территории и территориям поселков Шайтанский Рудник и Встреча.

2. Провести публичные слушания 26 декабря 2012 года в 17.30 часов в малом зале МУ «ГДК им. В.И. Ленина», расположенном по адресу: г. Нижняя Салда, ул. Карла Маркса, 2.

3. Организовать ознакомление населения с проектами Правил землепользования и застройки городского округа Нижняя Салда применительно к незаселенной территории и территориям поселков Шайтанский Рудник и Встреча через размещение на сайте городского округа Нижняя Салда, а так же в отделе архитектуры и градостроительства администрации городского округа Нижняя Салда по адресу: г. Нижняя Салда, ул. Ленина, д. 19, 2 этаж, с 8.00 до 17.00 с 18.12.2012 г. по 25.12.2012 г.

4. Утвердить состав комиссии по проведению публичных слушаний в следующем составе:

Председатель комиссии - Гузиков С.Н., глава администрации городского округа Нижняя Салда;

Заместитель председателя комиссии - Масленникова Е.Б., заместитель главы администрации городского округа Нижняя Салда (по согласованию);

Секретарь комиссии - Медведева А.В., специалист 1 категории отдела архитектуры и градостроительства администрации городского округа Нижняя Салда (по согласованию).

Члены комиссии:

Соловьев В.В. - депутат Думы городского округа Нижняя Салда пятого созыва (по согласованию);

Волкова Г.Н. - начальник отдела по управлению муниципальным имуществом администрации городского округа Нижняя Салда (по согласованию);

Замураев А.Б. - председатель постоянной комиссии по вопросам экологии, благоустройства, жилищно – коммунального хозяйства и строительства Думы городского округа Нижняя Салда (по согласованию);

Мурашов В.Д.- председатель постоянной комиссии по законодательству, местному самоуправлению и безопасности Думы городского округа Нижняя Салда (по согласованию).

Представитель проектной организации ООО «МЦМ «Земля» (по согласованию)

5. Поручить секретарю комиссии Медведевой А.В. (по согласованию) организовать проведение публичных слушаний, пригласить к участию в слушаниях всех заинтересованных лиц.

6. Опубликовать настоящее постановление в газете «Городской вестник – Нижняя Салда» и разместить на официальном сайте городского округа Нижняя Салда.

7. Контроль над исполнением настоящего постановления оставляю за собой.

Глава городского округа Е.В.Матвеева

ДУМА ГОРОДСКОГО ОКРУГА
НИЖНЯЯ САЛДА
Р Е Ш Е Н И Е
13.12.2012 № 15/3

О внесении изменений в решение Думы городского округа Нижняя Салда от 21.12.2011 № 61/14 " О бюджете городского округа Нижняя Салда на 2012 год и на плановый период 2013 и 2014 годов"

На основании Бюджетного кодекса Российской Федерации, статьи 23 Устава городского округа Нижняя Салда, Положения о бюджетном процессе в городском округе Нижняя Салда, утвержденного решением Думы городского округа Нижняя Салда от 21.10. 2010 N 43/8 (с изменениями), заслушав информацию главы администрации городского округа Нижняя Салда Гузикова С.Н., рассмотрев Экспертное заключение Контрольно-ревизионной комиссии городского округа Нижняя Салда, Дума городского округа Нижняя Салда

Р Е Ш И Л А :

1. Внести в решение Думы от 21.12.2011 № 61/14 "О бюджете городского округа Нижняя Салда на 2012 год и на плановый период 2013 и 2014 годов " (с изменениями от 16.04.2012 № 3/1, от 17.05.2012 № 5/5, 21.06.2012 № 6/2, от 15.08.2012 № 8/3, от 27.09.2012 № 10/2, от 18.10.2012 № 11/1, от 15.11.2012 № 13/11) следующие изменения:

1.1. в пункте 1.1 число «362 081 603,00» заменить числом «364 699 457,00» , число «208 951 026,00» заменить числом «211 568 880,00»;

1.2. в пункте 1.2 число «388 445 337,32» заменить числом «391 063 191,32»;

1.3. в пункте 9 число «103 516 500,00» заменить числом «103 664 500,00»;

1.4. в пункте 13 число «2 978 626,00» заменить числом «4 698 480,00»;

1.5. приложения 1,7,9,11,13 изложить в новой редакции (прилагаются).

2.Опубликовать настоящее решение в газете «Городской вестник –Нижняя Салда» и разместить на официальном сайте городского округа Нижняя Салда.

3. Настоящее решение вступает в силу со дня его официального опубликования.

4. Контроль за исполнением настоящего решения возложить на комиссию по экономической политике, бюджету и налогам (В.П.Компаниц).

Глава городского округа Е.В. Матвеева

Приложение 1

Свод доходов бюджета городского округа Нижняя Салда

в рублях

номер строки	Код классификации доходов бюджета	Наименование доходов бюджета	2012 год
1	2	3	4
1	*000 1 00 00000 00 0000 000*	*НАЛОГОВЫЕ И НЕНАЛОГОВЫЕ ДОХОДЫ*	153130577
2	000 1 01 00000 00 0000 000	НАЛОГИ НА ПРИБЫЛЬ,ДОХОДЫ	119668000
3	000 1 01 02000 01 0000 110	*Налог на доходы физических лиц*	119668000
4	000 1 05 00000 00 0000 000	НАЛОГИ НА СОВОКУПНЫЙ ДОХОД	4654790
5	000 1 05 02000 00 0000 110	Единый налог на вмененный доход для отдельных видов деятельности	4654790
7	000 1 06 00000 00 0000 000	НАЛОГИ НА ИМУЩЕСТВО	15675450
8	*000 1 06 01000 00 0000 110*	*Налог на имущество физических лиц*	2129890
9	000 1 06 01020 04 0000 110	Налог на имущество физических лиц ,взимаемый по ставкам, применяемым к объктам налогообложения в границах городских округов	2129890
10	000 1 06 06000 00 0000 110	Земельный налог	13545560
11	*000 1 06 06010 00 0000 110*	*Земельный налог,взимаемый по ставкам ,установленным в соответствии с пп.1 п.1ст.394 НК РФ*	2844260
12	*000 1 06 06020 00 0000 110*	*Земельный налог,взимаемый по ставкам ,установленным в соответствии с пп.2 п.1ст.394 НК РФ*	10701300
13	000 1 08 00000 00 0000 000	ГОСУДАРСТВЕННАЯ ПОШЛИНА	640000
14	000 1 08 03000 01 0000 110	Государственная пошлина по делам,рассматриваемым в судах общей юрисдикции,мировыми судьями	640000
15	000 1 11 00000 00 0000 000	ДОХОДЫ ОТ ИСПОЛЬЗОВАНИЯ ИМУЩЕСТВА,НАХОДЯЩЕГОСЯ В ГОСУДАРСТВЕННОЙ И МУНИЦИПАЛЬНОЙ СОБСТВЕННОСТИ	4473160
16	000 1 11 05000 00 0000 120	Доходы, получаемые в виде арендной либо иной платы за передачу в возмездное пользование государственного и муниципального имущества (за исключением имущества бюджетных и автономных учреждений, а также имущества государственных и муниципальных унитарных предприятий, в том числе казенных)	1256600
17	*000 1 11 05010 00 0000 120*	*Доходы ,получаемые в виде арендной платы за земельные участки, государственная собственность на которые не разграничена, а также средства от продажи права на заключение договоров аренды указанных земельных участков*	1241000
18	*000 1 11 05030 00 0000 120*	*Доходы от сдачи в аренду имущества, находящегося в оперативном управлении органов государственной власти, органов местного самоуправления, государственных внебюджетных фондов и созданныхими учреждений (за исключением имущества автономных учреждений)*	15600
19	000 1 11 09000 00 0000 120	Прочие доходы от использования имущества и прав находящихся в государственной и муниципальной собственности(за исключением имущества автономных учреждений , а также имущества государственных и муниципальных унитарных предприятий,в том числе казенных)	3216560
20	000 1 11 09044 04 0000 120	Прочие поступления от использования имущества, находящегося в собственности городских округов (за исключением имущества муниципальных бюджетных и автономных учреждений, а также имущества муниципальных унитарных предприятий, в том числе казенных)	3216560
21	000 1 12 00000 00 0000 000	*ПЛАТЕЖИ ПРИ ПОЛЬЗОВАНИИ ПРИРОДНЫМИ РЕСУРСАМИ*	243000
22	000 1 12 01000 01 0000 120	Плата за негативное воздействие на окружающую среду	243000
23	000 1 13 00000 00 0000 000	ДОХОДЫ ОТ ОКАЗАНИЯ ПЛАТНЫХ УСЛУГ И КОМПЕНСАЦИИ ЗАТРАТ ГОСУДАРСТВА	6350177
24	*000 1 13 01994 04 0000 130*	*Прочие доходы от оказания платных услуг (работ) получателями средств бюджетов городских округов*	6350177
25	000 1 14 00000 00 0000 000	ДОХОДЫ ОТ ПРОДАЖИ МАТЕРИАЛЬНЫХ И НЕМАТЕРИАЛЬНЫХ АКТИВОВ	1037000
26	000 1 14 02000 00 0000 410	*Доходы от реализации имущества, находящегося в государственной и муниципальной собственности (за исключением имущества автономных учреждений, а также имущества государственных и муниципальных унитарных предприятий, в том числе казенных)*	1005000
27	*000 1 14 02043 04 0000 410*	*Доходы от реализации иного имущества, находящегося в собственности городских округов (за исключением имущества муниципальных бюджетных и автономных учреждений, а также имущества муниципальных унитарных предприятий, в том числе казенных), в части реализации основных средств по указанному имуществу*	1005000
28	000 1 14 06000 00 0000 430	*Доходы от продажи земельных участков, находящихся в государственной и муниципальной собственности (за исключением земельных участков автономных учреждений)*	32000
29	*000 1 14 06010 00 0000 430*	*Доходы от продажи земельных участков, государственная собственность на которые не разграничена*	32000
30	000 1 16 00000 00 0000 000	ШТРАФЫ,САНКЦИИ,ВОЗМЕЩЕНИЕ УЩЕРБА	389000
31	000 1 16 25060 01 0000 140	Денежные взыскания (штрафы) за нарушение земельного законодательства	36000
32	000 1 16 32000 04 0000 140	Денежные взыскания, налагаемые в возмещение ущерба, причиненного в результате незаконного или нецелевого использования бюджетных средств (в части бюджетов городских округов)	25000
33	000 1 16 33040 04 0000 140	Денежные взыскания (штрафы) за нарушение законодательства Российской Федерации о размещении заказов на поставки товаров, выполнение работ, оказание услуг для нужд городских округов	44000
34	000 1 16 90040 04 0000 140	*Прочие поступления от денежных взысканий (штрафов) и иных сумм в возмещение ущерба,зачисляемые в бюджеты городских округов*	284000
35	000 2 00 00000 00 0000 000	БЕЗВОЗМЕЗДНЫЕ ПОСТУПЛЕНИЯ	211568880
36	000 2 02 00000 00 0000 000	Безвозмездные поступления от других бюджетов бюджетной системы Российской Федерации	210818880
37	000 2 02 01000 00 0000 151	Дотации бюджетам субъектов РФ и муниципальных образований	908000
38	*000 2 02 01001 00 0000 151*	*Дотации бюджетам на выравнивание бюджетной обеспеченности , в том числе:*	908000
39		Дотации из областного бюджета на выравнивание бюджетной обеспеченности поселений между поселениями, расположенными на территории Свердловской области	719000
40		Дотации из областного бюджета на выравнивание бюджетной обеспеченности муниципальных районов (городских округов) между муниципальными районами (городскими округами), расположенными на территории Свердловской области	189000
41	000 2 02 02000 00 0000 151	Субсидии бюджетам субъектов РФ и муниципальных образований(межбюджетные субсидии)	101547900
42	000 2 02 02051 04 0000 151	Субсидии на софинансирование социальных выплат молодым семьям на приобретение (строительство) жилья	1457200
43	000 2 02 02077 04 0000 151	Субсидии бюджетам городских округов на бюджетные инвестиции в объекты капитального строительства собственности муниципальных образований	54122000
44	000 2 02 02145 04 0000 151	Субсидии бюджетам городских округов на модернизацию региональных систем общего образования	5135200
45	000 2 02 02999 04 0000 151	Прочие субсидии бюджетам городских округов	40833500
46	в том числе	субсидии на выравнивание обеспеченности муниципальных районов(городских округов) по реализации ими их отдельных расходных обязательств по вопросам местного значения	11367000
47		субсидии на осуществление мероприятий по организации питания в муниципальных общеобразовательных учреждениях	8229000
48		субсидии на организацию мероприятий по охране окружающей среды и природопользованию	61400
49		субсидии на оснащение многоквартирных домов и зданий (строений,сооружений), находящихся в муниципальной собственности,приборами учета потребления энергетических ресурсов	1655600
50		субсидии на осуществление мероприятий по капитальному ремонту и приведению в соответствие с требованиями пожарной безопасности и санитарного законодательства зданий и помещений,в которых размещаются муниципальные образовательные учреждения	2066000
51		субсидии на организацию отдыха детей в каникулярное время	2534000
52		субсидии на подготовку документов территориального планирования, градостроительного зонирования и документации по планировке территорий	1050700
53		субсидии на капитальный ремонт и ремонт автомобильных дорог общего пользования местного значения населенных пунктов	2161400
54		субсидии на проведение мероприятий по информатизации муниципальных образований	115000
55		субсидии на капитальный ремонт и ремонт дворовых территорий многоквартирных домов, проездов к дворовым территориям многоквартирных домов населенных пунктов	2046400
56		субсидии на выполнение мероприятий по благоустройству дворовых территорий в муниципальных образованиях в Свердловской области	5000000
57		субсидии на софинансирование социальных выплат молодым семьям на погашение основной суммы долга и процентов по ипотечным жилищным кредитам (займам)	422100
58		субсидии на развитие материально-технической базы муниципальных учреждений дополнительного образований детей - детско-юношеских спортивных школ и специализированных детско-юношеских спортивных школ олимпийского резерва	98900
59		Субсидии на повышение размера минимальной заработной платы работникам муниципальных учреждений(за исключением муниципальных общеобразовательных учреждений) в соответствии с соглашением о минимальной заработной плате в Свердловской области	706000
60		субсидии на оплату коммунальных услуг муниципальными учреждениями	2614000
61		субсидии на доведение к 2013году средней заработной платы педагогических работников муниципальных дошкольных образовательных учреждений до средней заработной платы в сфере общего образования в Свердловской области	706000
62	*000 2 02 03000 00 0000 151*	Субвенции бюджетам субъектов РФ и муниципальных образований	103664500
63	000 2 02 03001 04 0000 151	Субвенции бюджетам городских округов на оплату жилищно-коммунальных услуг отдельным категориям граждан	4694000
64	000 2 02 03007 04 0000 151	Субвенции для финансирования расходов на осуществление государственных полномочий по составлению списков кандидатов в присяжные заседатели федеральных судов общей юрисдикции по муниципальным образованиям, расположенным на территории Свердловской области	8400
65	000 2 02 03015 04 0000 151	Субвенции бюджетам городских округов на осуществление первичного воинского учета на территориях, где отсутствуют военные комиссариаты	976200
66	000 2 02 03021 04 0000 151	Субвенции бюджетам городских округов на ежемесячное денежное вознаграждение за классное руководство	1219800
67	000 2 02 03022 04 0000 151	Субвенции бюджетам городских округов на предоставление гражданам субсидий на оплату жилого помещения и коммунальных услуг	932000
68	000 2 02 03024 04 0000 151	Субвенции бюджетам городских округов на выполнение передаваемых полномочий субъектов Российской Федерации	14006100
69	в том числе	Субвенции на осуществление государственного полномочия Свердловской области по хранению, комплектованию, учету и использованию архивных документов, относящихся к государственной собственности Свердловской области	111000
70		Субвенции на осуществление государственного полномочия Свердловской области по предоставлению отдельным категориям граждан компенсации расходов на оплату жилого помещения и коммунальных услуг	13816000
71		Субвенция на осуществление государственного полномочия по определению перечня лиц, уполномоченных составлять протоколы об административных правонарушениях, предусмотренных законом Свердловской области	100
72		Субвенции на осуществление государственного полномочия по созданию административных комиссий	79000
73	000 2 02 03999 04 0000 151	Прочие субвенции бюджетам городских округов	81828000
74	в том числе	на обеспечение государственных гарантий прав граждан на получение общедоступного и бесплатного дошкольного,начального о,общего,среднего (полного) общего, а также дополнительного образования в муниципальных общеобразовательных учреждениях для реализации основных общеобразовательных программ в части финансирования расходов на оплату труда работников общеобразовательных учреждений, расходов на учебники и учебные пособия, технические средства обучения, расходные материалы и хозяйственные нужды (за исключением расходов на содержание зданий и коммунальных расходов)	81828000
75	000 2 02 04000 00 0000 151	Иные межбюджетные трансферты	4698480
76	906 2 02 04025 04 0000 151	Межбюджетные трансферты, передаваемые бюджетам городских округов на комплектование книжных фондов библиотек муниципальных образований	43000
77	906 2 02 04041 04 0000 151	Межбюджетные трансферты, передаваемые бюджетам городских округов, на подключение общедоступных библиотек Российской Федерации к сети Интернет и развитие системы библиотечного дела с учетом задачи расширения информационных технологий и оцифровки	21500
78	000 2 02 04999 04 0000 151	Прочие межбюджетные трансферты передаваемые бюджетам городских округов	4633980
79		межбюджетные трансферты на финансирование расходов, связанных с воспитанием и обучением детей-инвалидов дошкольного возраста, проживающих в Свердловской области, на дому, в образовательных организациях дошкольного образования	199000
80		на стимулирование расположенных на территории Свердловской области муниципальных образований, на территориях которых поступления доходов областного бюджета от налога на прибыль организаций и налога на имущество организаций, а также доходов местных бюджетов от земельного налога и налога на имущество физических лиц в 2011 году увеличились по сравнению с объемом поступлений этих налогов в 2010 году	104000
81		на техническое перевооружение котельных (из резервного фонда Правительства Свердловской области)	2632626
82		для муниципальных учреждений культуры и образования (из резервного фонда Правительства Свердловской области)	1298354
83		на поддержку муниципальных образовательных учреждений, реализующих программы патриотического воспитания	400000
84	000 2 04 00000 00 0000 180	Безвозмездные поступления от негосударственных организаций	750000
85	000 2 04 04020 04 0000 180	Поступления от денежных пожертвований, предоставляемых негосударственными организациями получателям средств бюджетов городских округов	750000
86		**ИТОГО ДОХОДОВ**	**364699457**

vsalde.ru
Городской портал Верхней и Нижней Салды

Приложение 7

Свод расходов бюджета городского округа Нижняя Салда по разделам, подразделам, целевым статьям и видам расходов на 2012 год

Номер строки	Код раздела, подраздела	Код целевой статьи	Код вида расходов	Наименование раздела, подраздела, целевой статьи или вида расходов	Бюджет городского округа, сумма в рублях
1	2	3	4	5	6
1	0100			Общегосударственные вопросы	34 399 922,32
2	0102			Функционирование высшего должностного лица субъекта Российской Федерации и муниципального образования	1 152 555,00
3	0102	0020300		Глава муниципального образования	1 152 555,00
4	0102	0020300	121	Фонд оплаты труда и страховые взносы	592 643,00
5	0102	0020300	500	Выполнение функций органами местного самоуправления	559 912,00
6	0103			Функционирование законодательных (представительных) органов государственной власти и представительных органов муниципальных образований	988 287,00
7	0103	0020400		Центральный аппарат	941 487,00
8	0103	0020400	121	Фонд оплаты труда и страховые взносы	371 900,00
9	0103	0020400	122	Иные выплаты персоналу, за исключением фонда оплаты труда	4 800,00
10	0103	0020400	242	Закупка товаров, работ, услуг в сфере информационно-коммуникационных технологий	54 663,00
11	0103	0020400	244	Прочая закупка товаров, работ и услуг для муниципальных нужд	71 970,00
12	0103	0020400	500	Выполнение функций органами местного самоуправления	438 154,00
13	0103	0021200		Возмещение расходов депутатам городского округа Нижняя Салда, осуществляющим свои полномочия на непостоянной основе	46 800,00
14	0103	0021200	112	Иные выплаты персоналу, за исключением фонда оплаты труда	46 800,00
15	0104			Функционирование Правительства Российской Федерации, высших исполнительных органов государственной власти субъектов Российской Федерации, местных администраций	18 354 874,32
16	0104	0020400		Центральный аппарат	17 654 901,32
17	0104	0020400	121	Фонд оплаты труда и страховые взносы	6 883 644,35
18	0104	0020400	122	Иные выплаты персоналу, за исключением фонда оплаты труда	9 495,40
19	0104	0020400	242	Закупка товаров, работ, услуг в сфере информационно-коммуникационных технологий	261 292,00
20	0104	0020400	244	Прочая закупка товаров, работ и услуг для муниципальных нужд	1 976 063,34
21	0104	0020400	500	Выполнение функций органами местного самоуправления	8 476 890,23
22	0104	0020400	831	Исполнение судебных актов Российской Федерации и мировых соглашений по возмещению вреда,причиненного в результате незаконных действий (бездействия) органов местного самоуправления либо должностных лиц этих органов, а также в результате деятельности казенных учреждений	37 516,00
23	0104	0020400	852	Уплата прочих налогов, сборов и иных платежей	10 000,00
24	0104	0020800		Глава местной администрации (исполнительно-распорядительного органа муниципального образования)	699 973,00
25	0104	0020800	121	Фонд оплаты труда и страховые взносы	418 092,79
26	0104	0020800	500	Выполнение функций органами местного самоуправления	281 880,21
27	0105			Судебная система	8 400,00
28	0105	0014000		Осуществление государственных полномочий по составлению списков кандидатов в присяжные заседатели федеральных судов общей юрисдикции по муниципальным образованиям, расположенным на территории Свердловской области	8 400,00
29	0105	0014000	244	Прочая закупка товаров, работ и услуг для муниципальных нужд	8 400,00
30	0106			Обеспечение деятельности финансовых, налоговых и таможенных органов и органов финансового (финансово-бюджетного) надзора	6 442 498,00
31	0106	0020400		Центральный аппарат	6 442 498,00
32	0106	0020400	121	Фонд оплаты труда и страховые взносы	3 178 976
33	0106	0020400	122	Иные выплаты персоналу, за исключением фонда оплаты труда	6 900,00
34	0106	0020400	242	Закупка товаров, работ, услуг в сфере информационно-коммуникационных технологий	588 456,73
35	0106	0020400	244	Прочая закупка товаров, работ и услуг для муниципальных нужд	179 353,60
36	0106	0020400	500	Выполнение функций органами местного самоуправления	2 487 035
37	0106	0020400	852	Уплата прочих налогов, сборов и иных платежей	1 777,00
38	0107			Обеспечение проведения выборов и референдумов	1 838 449,00
39	0107	0200002		Проведение выборов и референдумов	1 838 449,00
40	0107	0200002	244	Прочая закупка товаров, работ и услуг для муниципальных нужд	254 449,00
41	0107	0200002	500	Выполнение функций органами местного самоуправления	1 584 000,00
42	0111			Резервные фонды	100 000,00
43	0111	0700500		Резервные фонды местных администраций	100 000,00
44	0111	0700500	870	Резервные средства	100 000,00
45	0113			Другие общегосударственные вопросы	5 514 859,00
46	0113	0900200		Оценка недвижимости, признание прав и регулирование отношений по государственной и муниципальной собственности	380 000,00
47	0113	0900200	244	Прочая закупка товаров, работ и услуг для муниципальных нужд	260 357,09
48	0113	0900200	500	Выполнение функций органами местного самоуправления	119 642,91
49	0113	0900300		Расходы на содержание имущества	1 596 129,00
50	0113	0900300	023	Кредиторская задолженность	24 146,00
51	0113	0900300	244	Прочая закупка товаров, работ и услуг для муниципальных нужд	987 405,60
52	0113	0900300	500	Выполнение функций органами местного самоуправления	584 577,40
53	0113	0920301		Выполнение других обязательств городского округа	109 884,00
54	0113	0920301	013	Прочие расходы	73 500,00
55	0113	0920301	244	Прочая закупка товаров, работ и услуг для муниципальных нужд	36 384,00
56	0113	0920700		Пенсионное обеспечение муниципальных служащих городского округа Нижняя Салда	2 395 672,00
57	0113	0920700	005	Социальные выплаты	941 506,39
58	0113	0920700	312	Пенсии, выплачиваемые организациями сектора государственного управления	1 454 165,61
59	0113	4400100		Формирование и содержание архивных фондов городского округа Нижняя Салда	843 074,00
60	0113	4400100	001	Выполнение функций муниципальными учреждениями	357 177,58
61	0113	4400100	111	Фонд оплаты труда и страховые взносы	332 751,43
62	0113	4400100	242	Закупка товаров, работ, услуг в сфере информационно-коммуникационных технологий	10 527,29
63	0113	4400100	244	Прочая закупка товаров, работ и услуг для муниципальных нужд	142 617,70
64	0113	5250200		Осуществление государственного полномочия по хранению, комплектованию, учету и использованию архивных документов, относящихся к государственной собственности Свердловской области	111 000,00
65	0113	5250200	001	Выполнение функций муниципальными учреждениями	19 495,00
66	0113	5250200	242	Закупка товаров, работ, услуг в сфере информационно-коммуникационных технологий	6 280,00
67	0113	5250200	244	Прочая закупка товаров, работ и услуг для муниципальных нужд	85 225,00
68	0113	5250600		Осуществление государственного полномочия по определению перечня должностных лиц, уполномоченных составлять протоколы об административных правонарушениях, предусмотренных законом Свердловской области	100,00
69	0113	5250600	013	Прочие расходы	100,00
70	0113	5250700		Осуществление государственного полномочия по созданию административных комиссий	79 000,00
71	0113	5250700	013	Прочие расходы	31 817,75
72	0113	5250700	121	Фонд оплаты труда и страховые взносы	47 182,25
73	0200			Национальная оборона	976 200,00
74	0203			Мобилизационная и вневойсковая подготовка	976 200,00
75	0203	0013600		Осуществление первичного воинского учета на территориях, где отсутствуют военные комиссариаты	976 200,00
76	0203	0013600	121	Фонд оплаты труда и страховые взносы	403 055,07
77	0203	0013600	242	Закупка товаров, работ, услуг в сфере информационно-коммуникационных технологий	9 354,18
78	0203	0013600	244	Прочая закупка товаров, работ и услуг для муниципальных нужд	208 044,91
79	0203	0013600	500	Выполнение функций органами местного самоуправления	355 645,84
80	0203	0013600	852	Уплата прочих налогов, сборов и иных платежей	100,00
81	0300			Национальная безопасность и правоохранительная деятельность	2 884 674,00
82	0309			Защита населения и территории от чрезвычайных ситуаций природного и техногенного характера, гражданская оборона	2 098 000,00
83	0309	0029900		Обеспечение деятельности подведомственных учреждений	1 773 117,00
84	0309	0029900	001	Выполнение функций муниципальными учреждениями	260 998,19
85	0309	0029900	111	Фонд оплаты труда и страховые взносы	805 811,81
86	0309	0029900	242	Закупка товаров, работ, услуг в сфере информационно-коммуникационных технологий	406 117,00
87	0309	0029900	244	Прочая закупка товаров, работ и услуг для муниципальных нужд	300 190,00
88	0309	2190100		Подготовка населения и организаций к действиям в чрезвычайной ситуации в мирное и военное время	324 883,00
89	0309	2190100	022	Мероприятия	139 896,98
90	0309	2190100	242	Закупка товаров, работ, услуг в сфере информационно-коммуникационных технологий	131 881,02
91	0309	2190100	244	Прочая закупка товаров, работ и услуг для муниципальных нужд	53 105,00
92	0310			Обеспечение пожарной безопасности	528 522,00
93	0310	7950003		Муниципальная целевая программа по обеспечению первичных мер пожарной безопасности на территории городского округа Нижняя Салда на 2010-2012 годы	528 522,00
94	0310	7950003	022	Мероприятия	110 480,00
95	0310	7950003	244	Прочая закупка товаров, работ и услуг для муниципальных нужд	418 042,00
96	0314			Другие вопросы в области национальной безопасности и правоохранительной деятельности	258 152,00
97	0314	7950002		Муниципальная целевая программа по профилактике правонарушений в городском округе Нижняя Салда на 2010-2012 годы	258 152,00
98	0314	7950002	244	Прочая закупка товаров, работ и услуг для муниципальных нужд	258 152,00
99	0400			Национальная экономика	30 299 502,78
100	0406			Водное хозяйство	940 000,00
101	0406	2800400		Осуществление отдельных полномочий в области водных отношений	940 000,00
102	0406	2800400	022	Мероприятия	235 000,00
103	0406	2800400	244	Прочая закупка товаров, работ и услуг для муниципальных нужд	705 000,00
104	0407			Лесное хозяйство	194 900,00
105	0407	2920200		Мероприятия в области охраны, восстановления и использования лесов	110 000,00
106	0407	2920200	013	Прочие расходы	50 684,09
107	0407	2920200	244	Прочая закупка товаров, работ и услуг для муниципальных нужд	59 315,91
108	0407	2920201		Экологические мероприятия в рамках лесоустройства	84 900,00
109	0407	2920201	244	Прочая закупка товаров, работ и услуг для муниципальных нужд	84 900,00
110	0408			Транспорт	89 616,00
111	0408	3070000		Автомобильный транспорт	89 616,00
112	0408	3070100		Компенсация части потерь в доходах организациям, осуществляющим транспортное обслуживание населения	89 616,00
113	0408	3070100	022	Мероприятия	51 030,00
114	0408	3070100	244	Прочая закупка товаров, работ и услуг для муниципальных нужд	38 586,00
115	0409			Дорожное хозяйство (дорожные фонды)	26 117 576,78
116	0409	0700400		Резервные фонды исполнительных органов государственной власти субъектов Российской Федерации	16 629 952,78
117	0409	0700400	003	Бюджетные инвестиции	13 616 388,00
118	0409	0700400	244	Прочая закупка товаров, работ и услуг для муниципальных нужд	3 013 564,78
119	0409	3150000		Дорожное хозяйство	4 229 558,00
120	0409	3150102		Ремонт и содержание автомобильных дорог городского округа	4 229 558,00
121	0409	3150102	022	Мероприятия	2 108 845,48
122	0409	3150102	023	Кредиторская задолженность	13 380,70
123	0409	3150102	244	Прочая закупка товаров, работ и услуг для муниципальных нужд	2 107 331,82
124	0409	7958001		Муниципальная целевая программа «Повышение безопасности дорожного движения на территории городского округа Нижняя Салда в 2012 - 2014 годах»	1 050 266,00
125	0409	7958001	245	Мероприятия по капитальному ремонту и ремонту автомобильных дорог общего пользования местного значения населенных пунктов	396 939,00
126	0409	7958001	246	Мероприятия по капитальному ремонту и ремонту дворовых территорий многоквартирных домов, проездов к дворовым территориям многоквартирных домов населенных пунктов	653 327,00
127	0409	8030209		Капитальный ремонт и ремонт автомобильных дорог общего пользования местного значения населенных пунктов	2 161 400,00
128	0409	8030209	244	Прочая закупка товаров, работ и услуг для муниципальных нужд	2 161 400,00
129	0409	8030210		Капитальный ремонт и ремонт дворовых территорий многоквартирных домов, проездов к дворовым территориям многоквартирных домов населенных пунктов	2 046 400,00
130	0409	8030210	244	Прочая закупка товаров, работ и услуг для муниципальных нужд	2 046 400,00
131	0410			Связь и информатика	497 437,00
132	0410	3300500		Мероприятия в области информационных технологий	30 000,00
133	0410	3300500	242	Закупка товаров, работ, услуг в сфере информационно-коммуникационных технологий	30 000,00
134	0410	8150000		ОЦП «Информационное общество Свердловской области» на 2011-2015 годы	115 000,00
135	0410	8150000	242	Закупка товаров, работ, услуг в сфере информационно-коммуникационных технологий	115 000,00
136	0410	7954001		Муниципальная целевая программа «Информационное общество городского округа Нижняя Салда на 2011-2015 годы»	352 437,00
137	0410	7954001	242	Закупка товаров, работ, услуг в сфере информационно-коммуникационных технологий	352 437,00
138	0412			Другие вопросы в области национальной экономики	2 459 973,00
139	0412	3380000		Мероприятия в области строительства , архитектуры и градостроительства	97 000,00
140	0412	3380000	244	Прочая закупка товаров, работ и услуг для муниципальных нужд	97 000,00
141	0412	8040600		Подпрограмма «Подготовка документов территориального планирования, градостроительного зонирования и документации по планировке территории ОЦП «Развитие жилищного комплекса в Свердловской области « на 2011-2015 годы	1 050 700,00
142	0412	8040600	244	Прочая закупка товаров, работ и услуг для муниципальных нужд	1 050 700,00
143	0412	3400300		Мероприятия по землеустройству и землепользованию	296 000,00
144	0412	3400300	022	Мероприятия	147 811,08
145	0412	3400300	244	Прочая закупка товаров, работ и услуг для муниципальных нужд	148 188,92
146	0412	7957001		Муниципальная целевая программа «Подготовка документов территориального планирования, градостроительного зонирования и документации по планированию территории городского округа Нижняя Салда на 2011 -2012 годы»	1 016 273,00
147	0412	7957001	244	Прочая закупка товаров, работ и услуг для муниципальных нужд	1 016 273,00
148	0500			Жилищно-коммунальное хозяйство	17 407 866,68
149	0501			Жилищное хозяйство	773 965,00
150	0501	3500301		Расходы на капитальный ремонт муниципального жилого фонда	389 176,00
151	0501	3500301	243	Закупка товаров, работ, услуг в целях капитального ремонта муниципального имущества	389 176,00
152	0501	3500302		Расходы на капитальный ремонт общего имущества в многоквартирных домах	384 789,00
153	0501	3500302	244	Прочая закупка товаров, работ и услуг для муниципальных нужд	335 753,49
154	0501	3500302	500	Выполнение функций органами местного самоуправления	49 035,51
155	0502			Коммунальное хозяйство	5 588 530,00
156	0502	0700400		Резервные фонды исполнительных органов государственной власти субъектов Российской Федерации	2 632 626,00
157	0502	0700400	411	Бюджетные инвестиции в объекты муниципальной собственности	2 632 626,00
158	0502	3510500		Модернизация объектов коммунального хозяйства	295 726,00
159	0502	3510500	244	Прочая закупка товаров, работ и услуг для муниципальных нужд	295 726,00
160	0502	3600201		Мероприятия по разработке схемы теплоснабжения	300 000,00
161	0502	3600201	244	Прочая закупка товаров, работ и услуг для муниципальных нужд	300 000,00
162	0502	3600301		Мероприятия по обустройству источников нецентрализованного водоснабжения	193 000,00
163	0502	3600301	244	Прочая закупка товаров, работ и услуг для муниципальных нужд	193 000,00
164	0502	7952001		Муниципальная целевая программа «Энергосбережение и повышение энергетической эффективности городского округа Нижняя Салда до 2020 года»(оснащение приборами учета)	169 063,00
165	0502	7952001	244	Прочая закупка товаров, работ и услуг для муниципальных нужд	86 000,00
166	0502	7952001	612	Субсидии бюджетным учреждениям на иные цели	3 000,00
167	0502	7952001	810	Субсидии юридическим лицам (кроме муниципальных учреждений) и физическим лицам- производителям товаров, работ,услуг	80 063,00
168	0502	7952002		Муниципальная целевая программа «Энергосбережение и повышение энергетической эффективности городского округа Нижняя Салда до 2020 года»(модернизация котельной)	342 515,00
169	0502	7952002	244	Прочая закупка товаров, работ и услуг для муниципальных нужд	342 515,00
170	0502	8190000		Областная целевая программа «Энергосбережение в Свердловской области» на 2011-2015 годы	1 655 600,00
171	0502	8190000	244	Прочая закупка товаров, работ и услуг для муниципальных нужд	773 039,00
172	0502	8190000	612	Субсидии бюджетным учреждениям на иные цели	162 000,00
173	0502	8190000	810	Субсидии юридическим лицам (кроме муниципальных учреждений) и физическим лицам- производителям товаров, работ,услуг	720 561,00
174	0503			Благоустройство	10 618 507,00
175	0503	8220000		Областная целевая программа «Комплексное благоустройство дворовых территорий в муниципальных образованиях в Свердловской области – «Тысяча дворов» на 2011-2015 годы	5 000 000,00
176	0503	8220000	244	Прочая закупка товаров, работ и услуг для муниципальных нужд	5 000 000,00
177	0503	6000500		Прочие мероприятия по благоустройству городских округов и поселений	5 044 240,00
178	0503	6000502		Экологические мероприятия в рамках благоустройства	185 000,00
179	0503	6000502	244	Прочая закупка товаров, работ и услуг для муниципальных нужд	108 046,21
180	0503	6000502	500	Выполнение функций органами местного самоуправления	76 953,79
181	0503	6000503		Создание условий для обеспечения жителей городского округа услугами связи, общественного питания, торговли и бытового обслуживания	1 398 360,00
182	0503	6000503	006	Субсидии юридическим лицам	625 123,00
183	0503	6000503	810	Субсидии юридическим лицам (кроме муниципальных учреждений) и физическим лицам- производителям товаров, работ,услуг	773 237,00
184	0503	6000504		Мероприятия по благоустройству городских округов и поселений	3 460 880,00
185	0503	6000504	022	Мероприятия	1 797 188,36
186	0503	6000504	244	Прочая закупка товаров, работ и услуг для муниципальных нужд	1 663 691,64
187	0503	7953001		Муниципальная целевая программа «Комплексное благоустройство дворовых территорий городского округа Нижняя Салда на 2011 - 2015 годы»	574 267,00
188	0503	7953001	244	Прочая закупка товаров, работ и услуг для муниципальных нужд	574 267,00
189	0505			Другие вопросы в области жилищно-коммунального хозяйства	426 864,68
190	0505	0029900		Обеспечение деятельности подведомственных учреждений	426 864,68
191	0505	0029900	001	Выполнение функций муниципальными учреждениями	426 864,68
192	0600			Охрана окружающей среды	359 169,00
193	0603			Охрана объектов растительного и животного мира и среды их обитания	61 400,00
194	0603	8230000		Областная государственная целевая программа «Экология и природные ресурсы Свердловской области» на 2009-2015 годы	61 400,00
195	0603	8230001		Организация мероприятий по охране окружающей среды и природопользованию	61 400,00
196	0603	8230001	244	Прочая закупка товаров, работ и услуг для муниципальных нужд	61 400,00
197	0605			Другие вопросы в области охраны окружающей среды	297 769,00
198	0605	7956001		Комплексная экологическая программа городского округа Нижняя Салда на 2011-2015 годы	152 669,00
199	0605	7956001	022	Мероприятия	148 999,30
200	0605	7956001	244	Прочая закупка товаров, работ и услуг для муниципальных нужд	3 669,70
201	0605	7956002		Комплексная экологическая программа городского округа Нижняя Салда на 2011-2015 годы («Родники»)	145 100,00
202	0605	7956002	244	Прочая закупка товаров, работ и услуг для муниципальных нужд	145 100,00
203	0700			Образование	258 113 298,28
204	0701			Дошкольное образование	118 960 871,99
205	0701	4200000		Детские дошкольные учреждения	56 520 765,54
206	0701	4202000		Субсидии муниципальным бюджетным учреждениям	3 622 813,05
207	0701	4202000	611	Субсидии бюджетным учреждениям на финансовое обеспечение муниципального задания на оказание муниципальных услуг (выполнение работ)	3 622 813,05
208	0701	4209900		Обеспечение деятельности подведомственных учреждений	51 079 463,49
209	0701	4209900	001	Выполнение функций муниципальными учреждениями	22 263 072,70
210	0701	4209900	023	Кредиторская задолженность	584 419,55
211	0701	4209900	111	Фонд оплаты труда и страховые взносы	15 142 652,40
212	0701	4209900	112	Иные выплаты персоналу, за исключением фонда оплаты труда	7 966,40
213	0701	4209900	242	Закупка товаров, работ, услуг в сфере информационно-коммуникационных технологий	87 445,50
214	0701	4209900	244	Прочая закупка товаров, работ и услуг для муниципальных нужд	12 993 906,94
215	0701	4209901		Расходы, связанные с выплатами ежемесячной денежной компенсации на приобретение книгоиздательской продукции и периодических изданий педагогическим работникам	114 100,00
216	0701	4209901	001	Выполнение функций муниципальными учреждениями	57 880,00
217	0701	4209901	112	Иные выплаты персоналу, за исключением фонда оплаты труда	56 220,00
218	0701	4209902		Расходы по осуществлению мероприятий по строительству и реконструкции зданий, в которых размещаются муниципальные дошкольные образовательные учреждения	998 389,00
219	0701	4209902	003	Бюджетные инвестиции	509 477,00
220	0701	4209902	023	Кредиторская задолженность	49 200,00
221	0701	4209902	244	Прочая закупка товаров, работ и услуг для муниципальных нужд	439 712,00
222	0701	4209903		Расходы на доведение к 2013 году средней заработной платы педагогических работников муниципальных дошкольных образовательных учреждений до средней заработной платы в сфере общего образования в Свердловской области	706 000,00
223	0701	4209903	111	Фонд оплаты труда и страховые взносы	706 000,00
224	0701	5240400		Субсидии местным бюджетам на повышение размера минимальной заработной платы работникам муниципальных учреждений (за исключением муниципальных общеобразовательных учреждений) в соответствии с Соглашением о минимальной заработной плате в Свердловской области	376 425,00
225	0701	5240400	111	Фонд оплаты труда и страховые взносы	376 425,00
226	0701	5240500		Субсидии местным бюджетам на оплату коммунальных услуг муниципальными учреждениями	1 022 681,45
227	0701	5240500	244	Прочая закупка товаров, работ и услуг для муниципальных нужд	1 022 681,45
228	0701	5240700		Субсидии местным бюджетам на доведение к 2013 году средней заработной платы педагогических работников муниципальных дошкольных образовательных учреждений до средней заработной платы в сфере общего образования в Свердловской области	706 000,00
229	0701	5240700	111	Фонд оплаты труда и страховые взносы	706 000,00
230	0701	5260200		Финансирование расходов, связанных с воспитанием и обучением детей-инвалидов дошкольного возраста, проживающих в Свердловской области, на дому, в образовательных организациях дошкольного образования	199 000,00
231	0701	5260200	001	Выполнение функций муниципальными учреждениями	85 571,24
232	0701	5260200	111	Фонд оплаты труда и страховые взносы	88 828,76
233	0701	5260200	244	Прочая закупка товаров, работ и услуг для муниципальных нужд	24 600,00

vsalde.ru
Городской портал Верхней и Нижней Салды

234	0701	7951001		Муниципальная целевая программа «Развитие сети дошкольных образовательных учреждений городского округа Нижняя Салда на 2010-2014 годы»	6 014 000,00
235	0701	7951001	003	Бюджетные инвестиции	3 337 500,00
236	0701	7951001	411	Бюджетные инвестиции в объекты муниципальной собственности	2 676 500,00
237	0701	8200020		Строительство и реконструкция дошкольных образовательных учреждений	54 122 000,00
238	0701	8200020	003	Бюджетные инвестиции	26 545 660,83
239	0701	8200020	411	Бюджетные инвестиции в объекты муниципальной собственности	27 576 339,17
240	0702			Общее образование	126 818 632,29
241	0702	0700400		Резервные фонды исполнительных органов государственной власти субъектов Российской Федерации	198 354,00
242	0702	0700400	244	Прочая закупка товаров, работ и услуг для муниципальных нужд	198 354,00
243	0702	4210000		Школы-детские сады, школы начальные, неполные средние и средние	11 370 818,79
244	0702	4212000		Субсидии муниципальным бюджетным учреждениям	1 250 173,21
245	0702	4212000	611	Субсидии бюджетным учреждениям на финансовое обеспечение муниципального задания на оказание муниципальных услуг (выполнение работ)	1 137 013,21
246	0702	4212000	612	Субсидии бюджетным учреждениям на иные цели	113 160,00
247	0702	4219900		Обеспечение деятельности подведомственных учреждений	10 120 645,58
248	0702	4219900	001	Выполнение функций муниципальными учреждениями	4 006 091,91
249	0702	4219900	023	Кредиторская задолженность	1 661 120,62
250	0702	4219900	242	Закупка товаров, работ, услуг в сфере информационно-коммуникационных технологий	65 594,16
251	0702	4219900	244	Прочая закупка товаров, работ и услуг для муниципальных нужд	4 349 880,89
252	0702	4219900	831	Исполнение судебных актов Российской Федерации и мировых соглашений по возмещению вреда,причиненного в результате незаконных действий (бездействия) органов местного самоуправления либо должностных лиц этих органов, а также в результате деятельности казенных учреждений	37 958,00
253	0702	4362100		Модернизация систем общего образования	5 135 200,00
254	0702	4362100	242	Закупка товаров, работ, услуг в сфере информационно-коммуникационных технологий	7 760,00
255	0702	4362100	244	Прочая закупка товаров, работ и услуг для муниципальных нужд	3 707 000,00
256	0702	4362100	612	Субсидии бюджетным учреждениям на иные цели	1 420 440,00
257	0702	5200000		Иные безвозмездные и безвозвратные перечисления	92 233 160,08
258	0702	5200900		Ежемесячное денежное вознаграждение за классное руководство	1 219 800,00
259	0702	5200900	001	Выполнение функций муниципальными учреждениями	778 500,16
260	0702	5200900	111	Фонд оплаты труда и страховые взносы	282 541,29
261	0702	5200900	612	Субсидии бюджетным учреждениям на иные цели	158 758,55
262	0702	5240200		Осуществление мероприятий по организации питания в муниципальных общеобразовательных учреждениях	8 229 000,00
263	0702	5240200	001	Выполнение функций муниципальными учреждениями	3 870 362,11
264	0702	5240200	244	Прочая закупка товаров, работ и услуг для муниципальных нужд	2 481 582,32
265	0702	5240200	612	Субсидии бюджетным учреждениям на иные цели	1 877 055,57
266	0702	5240400		Субсидии местным бюджетам на повышение размера минимальной заработной платы работникам муниципальных учреждений (за исключением муниципальных общеобразовательных учреждений) в соответствии с Соглашением о минимальной заработной плате в Свердловской области	149 078,00
267	0702	5240400	111	Фонд оплаты труда и страховые взносы	47 006,00
268	0702	5240400	611	Субсидии бюджетным учреждениям на финансовое обеспечение муниципального задания на оказание муниципальных услуг (выполнение работ)	102 072,00
269	0702	5240500		Субсидии местным бюджетам на оплату коммунальных услуг муниципальными учреждениями	807 282,08
270	0702	5240500	244	Прочая закупка товаров, работ и услуг для муниципальных нужд	465 078,50
271	0702	5240500	612	Субсидии бюджетным учреждениям на иные цели	342 203,58
272	0702	5250100		Обеспечение государственных гарантий прав граждан на получение общедоступного и бесплатного дошкольного, начального общего, основного общего, среднего (полного) общего, а также дополнительного образования в муниципальных общеобразовательных учреждениях для реализации основных общеобразовательных программ в части финансирования расходов на оплату труда работников общеобразовательных учреждений, расходов на учебники и учебные пособия, технические средства обучения, расходные материалы и хозяйственные нужды (за исключением расходов на содержание зданий и коммунальных расходов)	81 828 000,00
273	0702	5250110		Обеспечение государственных гарантий прав граждан на получение общедоступного и бесплатного дошкольного, начального общего, основного общего, среднего (полного) общего, а также дополнительного образования в муниципальных общеобразовательных учреждениях для реализации основных общеобразовательных программ в части финансирования расходов на оплату труда работников общеобразовательных учреждений	80 142 000,00
274	0702	5250110	001	Выполнение функций муниципальными учреждениями	44 939 106,25
275	0702	5250110	111	Фонд оплаты труда и страховые взносы	22 450 520,22
276	0702	5250110	112	Иные выплаты персоналу, за исключением фонда оплаты труда	59 066,61
277	0702	5250110	611	Субсидии бюджетным учреждениям на иные цели	12 693 306,92
278	0702	5250120		Обеспечение государственных гарантий прав граждан на получение общедоступного и бесплатного дошкольного, начального общего, основного общего, среднего (полного) общего, а также дополнительного образования в муниципальных общеобразовательных учреждениях для реализации основных общеобразовательных программ в части финансирования расходов на учебники и учебные пособия, технические средства обучения, расходные материалы и хозяйственные нужды (за исключением расходов на содержание зданий и коммунальных расходов и расходов, направляемых на модернизацию системы общего образования)	596 196,00
279	0702	5250120	001	Выполнение функций муниципальными учреждениями	216 263,50
280	0702	5250120	242	Закупка товаров, работ, услуг в сфере информационно-коммуникационных технологий	28 531,50
281	0702	5250120	244	Прочая закупка товаров, работ и услуг для муниципальных нужд	111 335,00
282	0702	5250120	611	Субсидии бюджетным учреждениям на иные цели	240 066,00
283	0702	5250130		Обеспечение государственных гарантий прав граждан на получение общедоступного и бесплатного дошкольного, начального общего, основного общего, среднего (полного) общего, а также дополнительного образования в муниципальных общеобразовательных учреждениях для реализации основных общеобразовательных программ в части финансирования расходов, направляемых на модернизацию системы общего образования	1 089 804,00
284	0702	5250130	001	Выполнение функций муниципальными учреждениями	476 585,44
285	0702	5250130	242	Закупка товаров, работ, услуг в сфере информационно-коммуникационных технологий	113 044,00
286	0702	5250130	244	Прочая закупка товаров, работ и услуг для муниципальных нужд	406 231,00
287	0702	5250130	611	Субсидии бюджетным учреждениям на финансовое обеспечение муниципального задания на оказание муниципальных услуг (выполнение работ)	93 943,56
288	0702	8110010		Осуществление мероприятий по капитальному ремонту и приведению в соответствие с требованиями пожарной безопасности и санитарного законодательства зданий и помещений, в которых размещаются муниципальные образовательные учреждения	2 066 000,00
289	0702	8110010	244	Прочая закупка товаров, работ и услуг для муниципальных нужд	1 499 500,00
290	0702	8110010	612	Субсидии бюджетным учреждениям на иные цели	566 500,00
291	0702	4230000		Учреждения по внешкольной работе с детьми	13 568 019,42
292	0702	4232000		Субсидии муниципальным бюджетным учреждениям	4 474 962,96
293	0702	4232000	611	Субсидии бюджетным учреждениям на финансовое обеспечение муниципального задания на оказание муниципальных услуг (выполнение работ)	4 474 962,96
294	0702	4239900		Обеспечение деятельности подведомственных учреждений	9 060 256,46
295	0702	4239900	001	Выполнение функций муниципальными учреждениями	6 485 145,98
296	0702	4239900	023	Кредиторская задолженность	334 693,42
297	0702	4239900	111	Фонд оплаты труда и страховые взносы	1 910 194,75
298	0702	4239900	112	Иные выплаты персоналу, за исключением фонда оплаты труда	345,00
299	0702	4239900	242	Закупка товаров, работ, услуг в сфере информационно-коммуникационных технологий	10 892,81
300	0702	4239900	244	Прочая закупка товаров, работ и услуг для муниципальных нужд	318 984,50
301	0702	4239901		Расходы, связанные с выплатами ежемесячной денежной компенсации на приобретение книгоиздательской продукции и периодических изданий педагогическим работникам	32 800,00
302	0702	4239901	001	Выполнение функций муниципальными учреждениями	23 200,00
303	0702	4239901	112	Иные выплаты персоналу, за исключением фонда оплаты труда	9 600,00
304	0702	7950006		Муниципальная целевая программа «Развитие образования в городском округе Нижняя Салда на 2011-2013 годы»	2 066 000,00
305	0702	7950006	244	Прочая закупка товаров, работ и услуг для муниципальных нужд	1 499 500,00
306	0702	7950006	612	Субсидии бюджетным учреждениям на иные цели	566 500,00
307	0702	7955001		Муниципальная целевая программа «Развитие материально-технической базы Муниципального бюджетного образовательного учреждения дополнительного образования детей «Детско-юношеская спортивная школа» на 2012-2015 годы	82 180,00
308	0702	7955001	612	Субсидии бюджетным учреждениям на иные цели	82 180,00
309	0702	8130106		Развитие материально-технической базы муниципальных учреждений дополнительного образования детей-детско-юношеских спортивных школ и специализированных детско-юношеских спортивных школ олимпийского резерва	98 900,00
310	0702	8130106	612	Субсидии бюджетным учреждениям на иные цели	98 900,00
311	0707			Молодежная политика и оздоровление детей	4 059 409,00
312	0707	4310100		Проведение мероприятий для детей и молодежи	1 475 409,00
313	0707	4310100	022	Мероприятия	103 840,28
314	0707	4310100	111	Фонд оплаты труда и страховые взносы	195 047,72
315	0707	4310100	244	Прочая закупка товаров, работ и услуг для муниципальных нужд	1 112,00
316	0707	4310100	323	Приобретение товаров, работ, услуг в пользу граждан	1 175 409,00
317	0707	4320200		Оздоровление детей	2 534 000,00
318	0707	4320200	022	Мероприятия	870 765,00
319	0707	4320200	323	Приобретение товаров, работ, услуг в пользу граждан	1 663 235,00
320	0707	7950030		Муниципальная целевая программа «Развитие молодежной политики в городском округе Нижняя Салда на 2011-2013 годы»	50 000,00
321	0707	7950030	022	Мероприятия	50 000,00
322	0709			Другие вопросы в области образования	8 274 385,00
323	0709	0020400		Центральный аппарат	1 271 206,00
324	0709	0020400	121	Фонд оплаты труда и страховые взносы	622 797,66
325	0709	0020400	122	Иные выплаты персоналу, за исключением фонда оплаты труда	345,00
326	0709	0020400	500	Выполнение функций органами местного самоуправления	648 063,34
327	0709	4520000		Учебно-методические кабинеты, централизованные бухгалтерии, группы хозяйственного обслуживания, учебные фильмотеки, межшкольные учебно-производственные комбинаты, логопедические пункты	6 510 455,00
328	0709	4529900		Обеспечение деятельности подведомственных учреждений	6 510 455,00
329	0709	4529900	001	Выполнение функций муниципальными учреждениями	3 413 019,51
330	0709	4529900	111	Фонд оплаты труда и страховые взносы	2 927 668,46
331	0709	4529900	112	Иные выплаты персоналу, за исключением фонда оплаты труда	575,00
332	0709	4529900	242	Закупка товаров, работ, услуг в сфере информационно-коммуникационных технологий	108 105,09
333	0709	4529900	244	Прочая закупка товаров, работ и услуг для муниципальных нужд	61 086,94
334	0709	5240400		Субсидии местным бюджетам на повышение размера минимальной заработной платы работникам муниципальных учреждений (за исключением муниципальных общеобразовательных учреждений) в соответствии с Соглашением о минимальной заработной плате в Свердловской области	14 724,00
335	0709	5240400	111	Фонд оплаты труда и страховые взносы	14 724,00
336	0709	7950006		Муниципальная целевая программа «Развитие образования в городском округе Нижняя Салда на 2011-2013 годы»	78 000,00
337	0709	7950006	022	Мероприятия	49 000,00
338	0709	7950006	244	Прочая закупка товаров, работ и услуг для муниципальных нужд	29 000,00
339	0709	8210004		Государственная поддержка, предоставляемая образовательным учреждениям, осуществляющим патриотическое воспитание	400 000,00
340	0709	8210004	612	Субсидии бюджетным учреждениям на иные цели	400 000,00
341	0800			Культура, кинематография	15 811 088,40
342	0801			Культура	15 811 088,40
343	0801	0700400		Резервные фонды исполнительных органов государственной власти субъектов Российской Федерации	1 100 000,00
344	0801	0700400	612	Субсидии бюджетным учреждениям на иные цели	1 100 000,00
345	0801	4400000		Дворцы и дома культуры, другие учреждения культуры	7 249 762,00
346	0801	4400200		Межбюджетные трансферты на комплектование книжных фондов библиотек муниципальных образований, расположенных на территории Свердловской области, и государственных библиотек городов Москвы и Санкт-Петербурга, в том числе на приобретение литературно-художественных журналов и (или) на их подписку, за счет средств федерального бюджета	43 000,00
347	0801	4400200	244	Прочая закупка товаров, работ и услуг для муниципальных нужд	43 000,00
348	0801	4400900		Подключение общедоступных библиотек Российской Федерации к сети Интернет и развитие системы библиотечного дела с учетом задачи расширения информационных технологий и оцифровки	21 500,00
349	0801	4400900	242	Закупка товаров, работ, услуг в сфере информационно-коммуникационных технологий	21 500,00
350	0801	4402000		Субсидии муниципальным бюджетным учреждениям	3 808 755,64
351	0801	4402000	611	Субсидии бюджетным учреждениям на финансовое обеспечение муниципального задания на оказание муниципальных услуг (выполнение работ)	3 808 755,64
352	0801	4409900		Обеспечение деятельности подведомственных учреждений	3 376 506,36
353	0801	4409900	001	Выполнение функций муниципальными учреждениями	3 376 506,36
354	0801	4410000		Музеи и постоянные выставки	898 856,00
355	0801	4419900		Обеспечение деятельности подведомственных учреждений	898 856,00
356	0801	4419900	001	Выполнение функций муниципальными учреждениями	323 429,11
357	0801	4419900	023	Кредиторская задолженность	48 100,00
358	0801	4419900	111	Фонд оплаты труда и страховые взносы	305 596,57
359	0801	4419900	242	Закупка товаров, работ, услуг в сфере информационно-коммуникационных технологий	11 368,32
360	0801	4419900	244	Прочая закупка товаров, работ и услуг для муниципальных нужд	210 362,00
361	0801	4420000		Библиотеки	5 232 519,00
362	0801	4429900		Обеспечение деятельности подведомственных учреждений	5 232 519,00
363	0801	4429900	001	Выполнение функций муниципальными учреждениями	2 424 280,07
364	0801	4429900	111	Фонд оплаты труда и страховые взносы	2 221 144,55
365	0801	4429900	242	Закупка товаров, работ, услуг в сфере информационно-коммуникационных технологий	167 900,29
366	0801	4429900	244	Прочая закупка товаров, работ и услуг для муниципальных нужд	419 194,09
367	0801	4508503		Популяризация культурного наследия	60 000,00
368	0801	4508503	013	Прочие расходы	9 318,99
369	0801	4508503	244	Прочая закупка товаров, работ и услуг для муниципальных нужд	50 681,01
370	0801	5240400		Субсидии местным бюджетам на повышение размера минимальной заработной платы работникам муниципальных учреждений (за исключением муниципальных общеобразовательных учреждений) в соответствии с Соглашением о минимальной заработной плате в Свердловской области	131 707,00
371	0801	5240400	111	Фонд оплаты труда и страховые взносы	59 512,00
372	0801	5240400	611	Субсидии бюджетным учреждениям на финансовое обеспечение муниципального задания на оказание муниципальных услуг (выполнение работ)	72 195,00
373	0801	5240500		Субсидии местным бюджетам на оплату коммунальных услуг муниципальными учреждениями	432 166,40
374	0801	5240500	244	Прочая закупка товаров, работ и услуг для муниципальных нужд	117 943,29
375	0801	5240500	612	Субсидии бюджетным учреждениям на иные цели	314 223,11
376	0801	7950029		Муниципальная целевая программа «Развитие культуры в городском округе Нижняя Салда на 2011-2013 годы»	706 078,00
377	0801	7950029	022	Мероприятия	233 763,50
378	0801	7950029	244	Прочая закупка товаров, работ и услуг для муниципальных нужд	472 314,50
379	1000			Социальная политика	22 602 904,00
380	1003			Социальное обеспечение населения	21 187 607,00
381	1003	5053300		Компенсация, выплачиваемая гражданам, имеющим звание «Почетный гражданин города Нижняя Салда»	180 000,00
382	1003	5053300	314	Меры социальной поддержки населения по публичным нормативным обязательствам	180 000,00
383	1003	5054600		Оплата жилищно-коммунальных услуг отдельным категориям граждан	4 694 000,00
384	1003	5054600	004	Социальные расходы	2 792 549,18
385	1003	5054600	242	Закупка товаров, работ, услуг в сфере информационно-коммуникационных технологий	17 790,03
386	1003	5054600	244	Прочая закупка товаров, работ и услуг для муниципальных нужд	8 906,95
387	1003	5054600	321	Пособия и компенсации гражданами иные социальные выплаты, кроме публичных нормативных обязательств	1 874 753,84
388	1003	5250300		Предоставление гражданам субсидий на оплату жилого помещения и коммунальных услуг	812 190,00
389	1003	5250300	005	Социальные выплаты	260 290,89
390	1003	5250300	244	Прочая закупка товаров, работ и услуг для муниципальных нужд	6 091,63
391	1003	5250300	321	Пособия и компенсации гражданами иные социальные выплаты, кроме публичных нормативных обязательств	545 807,48
392	1003	5250500		Осуществление государственного полномочия Свердловской области по предоставлению отдельным категориям граждан компенсаций расходов на оплату жилого помещения и коммунальных услуг	12 875 513,00
393	1003	5250500	004	Социальные расходы	6 415 917,87
394	1003	5250500	242	Закупка товаров, работ, услуг в сфере информационно-коммуникационных технологий	17 955,97
395	1003	5250500	244	Прочая закупка товаров, работ и услуг для муниципальных нужд	64 269,98
396	1003	5250500	321	Пособия и компенсации гражданами иные социальные выплаты, кроме публичных нормативных обязательств	6 377 369,18
397	1003	8040700		Подпрограмма «Предоставление финансовой поддержки молодым семьям, проживающим в Свердловской области, на погашение основной суммы долга и процентов по ипотечным жилищным кредитам (займам)» ОЦП «Развитие жилищного комплекса в Свердловской области» на 2011-2015 годы	422 100,00
398	1003	8040700	321	Пособия и компенсации гражданами иные социальные выплаты, кроме публичных нормативных обязательств	422 100,00
399	1003	1008820		Подпрограмма «Обеспечение жильем молодых семей»федеральной целевой программы «Жилище» на 2011-2015 годы	457 200,00
400	1003	1008820	321	Пособия и компенсации гражданами иные социальные выплаты, кроме публичных нормативных обязательств	457 200,00
401	1003	8040500		Подпрограмма «Обеспечение жильем молодых семей» ОЦП «Развитие жилищного комплекса в Свердловской области» на 2011-2015 годы	1 000 000,00
402	1003	8040500	321	Пособия и компенсации гражданами иные социальные выплаты, кроме публичных нормативных обязательств	1 000 000,00
403	1003	7950028		Муниципальная целевая программа «Обеспечение жильем молодых семей в городском округе Нижняя Салда на 2011-2015 годы»	485 715,00
404	1003	7950028	321	Пособия и компенсации гражданами иные социальные выплаты, кроме публичных нормативных обязательств	485 715,00
405	1003	7950032		Муниципальная целевая программа «Предоставление финансовой поддержки молодым семьям, проживающим в городском округе Нижняя Салда, на погашение основной суммы долга и процентов по ипотечным жилищным кредитам (займам) на 2011-2012 годы»	260 889,00
406	1003	7950032	321	Пособия и компенсации гражданами иные социальные выплаты, кроме публичных нормативных обязательств	260 889,00
407	1006			Другие вопросы в области социальной политики	1 415 297,00
408	1006	5140100		Мероприятия в области социальной политики	355 000,00
409	1006	5140100	022	Мероприятия	185 510,10
410	1006	5140100	242	Закупка товаров, работ, услуг в сфере информационно-коммуникационных технологий	1 295,90
411	1006	5140100	244	Прочая закупка товаров, работ и услуг для муниципальных нужд	90 000,00
412	1006	5140100	321	Пособия и компенсации гражданами иные социальные выплаты, кроме публичных нормативных обязательств	78 194,00
413	1006	5250300		Предоставление гражданам субсидий на оплату жилого помещения и коммунальных услуг	119 810,00
414	1006	5250300	005	Социальные выплаты	56 826,89
415	1006	5250300	121	Фонд оплаты труда и страховые взносы	50 392,88
416	1006	5250300	242	Закупка товаров, работ, услуг в сфере информационно-коммуникационных технологий	12 546,23
417	1006	5250300	244	Прочая закупка товаров, работ и услуг для муниципальных нужд	44,00
418	1006	5250500		Осуществление государственного полномочия Свердловской области по предоставлению отдельным категориям граждан компенсаций расходов на оплату жилого помещения и коммунальных услуг	940 487,00
419	1006	5250500	004	Социальные расходы	435 159,38
420	1006	5250500	121	Фонд оплаты труда и страховые взносы	344 673,02
421	1006	5250500	242	Закупка товаров, работ, услуг в сфере информационно-коммуникационных технологий	76 546,60
422	1006	5250500	244	Прочая закупка товаров, работ и услуг для муниципальных нужд	84 108,00
423	1100			Физическая культура и спорт	5 135 649,86
424	1102			Массовый спорт	5 135 649,86
425	1102	4820000		Центры спортивной подготовки (сборные команды)	3 749 418,79
426	1102	4822000		Субсидии муниципальным бюджетным учреждениям	2 071 394,25
427	1102	4822000	611	Субсидии бюджетным учреждениям на финансовое обеспечение муниципального задания на оказание муниципальных услуг (выполнение работ)	2 071 394,25
428	1102	4829900		Обеспечение деятельности подведомственных учреждений	1 678 024,54
429	1102	4829900	001	Выполнение функций муниципальными учреждениями	1 675 078,75
430	1102	4829900	023	Кредиторская задолженность	2 945,79
431	1102	5240400		Субсидии местным бюджетам на повышение размера минимальной заработной платы работникам муниципальных учреждений (за исключением муниципальных общеобразовательных учреждений) в соответствии с Соглашением о минимальной заработной плате в Свердловской области	34 066,00
432	1102	5240400	611	Субсидии бюджетным учреждениям на финансовое обеспечение муниципального задания на оказание муниципальных услуг (выполнение работ)	34 066,00
433	1102	5240500		Субсидии местным бюджетам на оплату коммунальных услуг муниципальными учреждениями	351 870,07
434	1102	5240500	612	Субсидии бюджетным учреждениям на иные цели	351 870,07
435	1102	7950027		Муниципальная целевая программа «Развитие физической культуры и спорта в городском округе Нижняя Салда на 2011-2013 годы»	1 000 295,00
436	1102	7950027	022	Мероприятия	345 315,00
437	1102	7950027	244	Прочая закупка товаров, работ и услуг для муниципальных нужд	654 980,00
438	1200			Средства массовой информации	1 387 316,00
439	1202			Периодическая печать и издательства	1 387 316,00
440	1202	4570000		Периодические издания, учрежденные администрацией городского округа Нижняя Салда	1 387 316,00
441	1202	4579900		Обеспечение деятельности подведомственных учреждений	1 387 316,00
442	1202	4579900	001	Выполнение функций муниципальными учреждениями	687 489,27
443	1202	4572000	611	Субсидии бюджетным учреждениям на финансовое обеспечение муниципального задания на оказание муниципальных услуг (выполнение работ)	699 826,73
444	1300			Обслуживание государственного и муниципального долга	1 685 600,00
445	1301			Обслуживание государственного внутреннего и муниципального долга	1 685 600,00
446	1301	0650300		Процентные платежи по муниципальному долгу	1 685 600,00
447	1301	0650300	730	Обслуживание муниципального долга	1 685 600,00
448	9600			**Итого расходов**	**391 063 191,32**

vsalde.ru
Городской портал Верхней и Нижней Салды

Приложение 9

Ведомственная структура расходов бюджета городского округа Нижняя Салда на 2012 год

№	Наименование главного распорядителя бюджетных средств, раздела, подраздела, целевой статьи или вида расходов	Код главного распорядителя	Код раздела, подраздела	Код целевой статьи	Код вида расходов	Бюджет городского округа, сумма в рублях
1	2	3	4	5	6	7
1	Администрация городского округа Нижняя Салда	901				98 854 726,78
2	Функционирование Правительства Российской Федерации, высших исполнительных органов государственной власти субъектов Российской Федерации, местных администраций	901	0104			18 354 874,32
3	Центральный аппарат	901	0104	0020400		17 654 901,32
4	Фонд оплаты труда и страховые взносы	901	0104	0020400	121	6 883 644,35
5	Иные выплаты персоналу, за исключением фонда оплаты труда	901	0104	0020400	122	9 495,40
6	Закупка товаров, работ, услуг в сфере информационно-коммуникационных технологий	901	0104	0020400	242	261 292,00
7	Прочая закупка товаров, работ и услуг для муниципальных нужд	901	0104	0020400	244	1 976 063,34
8	Выполнение функций органами местного самоуправления	901	0104	0020400	500	8 476 890,23
9	Исполнение судебных актов Российской Федерации и мировых соглашений по возмещению вреда,причиненного в результате незаконных действий (бездействия) органов местного самоуправления либо должностных лиц этих органов, а также в результате деятельности казенных учреждений	901	0104	0020400	831	37 516,00
10	Уплата прочих налогов, сборов и иных платежей	901	0104	0020400	852	10 000,00
11	Глава местной администрации (исполнительно-распорядительного органа муниципального образования)	901	0104	0020800		699 973,00
12	Фонд оплаты труда и страховые взносы	901	0104	0020800	121	418 092,79
13	Выполнение функций органами местного самоуправления	901	0104	0020800	500	281 880,21
14	Судебная система	901	0105			8 400,00
15	Осуществление государственных полномочий по составлению списков кандидатов в присяжные заседатели федеральных судов общей юрисдикции по муниципальным образованиям, расположенным на территории Свердловской области	901	0105	0014000		8 400,00
16	Прочая закупка товаров, работ и услуг для муниципальных нужд	901	0105	0014000	244	8 400,00
17	Резервные фонды	901	0111			100 000,00
18	Резервные фонды местных администраций	901	0111	0700500		100 000,00
19	Резервные средства	901	0111	0700500	870	100 000,00
20	Другие общегосударственные вопросы	901	0113			5 514 859,00
21	Оценка недвижимости, признание прав и регулирование отношений по государственной и муниципальной собственности	901	0113	0900200		380 000,00
22	Прочая закупка товаров, работ и услуг для муниципальных нужд	901	0113	0900200	244	260 357,09
23	Выполнение функций органами местного самоуправления	901	0113	0900200	500	119 642,91
24	Расходы на содержание имущества	901	0113	0900300		1 596 129,00
25	Кредиторская задолженность	901	0113	0900300	023	24 146,00
26	Прочая закупка товаров, работ и услуг для муниципальных нужд	901	0113	0900300	244	987 405,60
27	Выполнение функций органами местного самоуправления	901	0113	0900300	500	584 577,40
28	Выполнение других обязательств городского округа	901	0113	0920301		109 884,00
29	Прочие расходы	901	0113	0920301	013	73 500,00
30	Прочая закупка товаров, работ и услуг для муниципальных нужд	901	0113	0920301	244	36 384,00
31	Пенсионное обеспечение муниципальных служащих городского округа Нижняя Салда	901	0113	0920700		2 395 672,00
32	Социальные выплаты	901	0113	0920700	005	941 506,39
33	Пенсии, выплачиваемые организациями сектора государственного управления	901	0113	0920700	312	1 454 165,61
34	Формирование и содержание архивных фондов городского округа Нижняя Салда	901	0113	4400100		843 074,00
35	Выполнение функций муниципальными учреждениями	901	0113	4400100	001	357 177,58
36	Фонд оплаты труда и страховые взносы	901	0113	4400100	111	332 751,43
37	Закупка товаров, работ, услуг в сфере информационно-коммуникационных технологий	901	0113	4400100	242	10 527,29
38	Прочая закупка товаров, работ и услуг для муниципальных нужд	901	0113	4400100	244	142 617,70
39	Осуществление государственного полномочия по хранению, комплектованию, учету и использованию архивных документов, относящихся к государственной собственности Свердловской области	901	0113	5250200		111 000,00
40	Выполнение функций муниципальными учреждениями	901	0113	5250200	001	19 495,00
41	Закупка товаров, работ, услуг в сфере информационно-коммуникационных технологий	901	0113	5250200	242	6 280,00
42	Прочая закупка товаров, работ и услуг для муниципальных нужд	901	0113	5250200	244	85 225,00
43	Осуществление государственного полномочия по определению перечня должностных лиц, уполномоченных составлять протоколы об административных правонарушениях, предусмотренных законом Свердловской области	901	0113	5250600		100,00
44	Прочие расходы	901	0113	5250600	013	100,00
45	Осуществление государственного полномочия по созданию административных комиссий	901	0113	5250700		79 000,00
46	Прочие расходы	901	0113	5250700	013	31 817,75
47	Фонд оплаты труда и страховые взносы	901	0113	5250700	121	47 182,25
48	Национальная оборона	901	0200			976 200,00
49	Мобилизационная и вневойсковая подготовка	901	0203			976 200,00
50	Осуществление первичного воинского учета на территориях, где отсутствуют военные комиссариаты	901	0203	0013600		976 200,00
51	Фонд оплаты труда и страховые взносы	901	0203	0013600	121	403 055,07
52	Закупка товаров, работ, услуг в сфере информационно-коммуникационных технологий	901	0203	0013600	242	9 354,18
53	Прочая закупка товаров, работ и услуг для муниципальных нужд	901	0203	0013600	244	208 044,91
54	Выполнение функций органами местного самоуправления	901	0203	0013600	500	355 645,84
55	Уплата прочих налогов, сборов и иных платежей	901	0203	0013600	852	100,00
56	Национальная безопасность и правоохранительная деятельность	901	0300			2 884 674,00
57	Защита населения и территории от чрезвычайных ситуаций природного и техногенного характера, гражданская оборона	901	0309			2 098 000,00
58	Обеспечение деятельности подведомственных учреждений	901	0309	0029900		1 773 117,00
59	Выполнение функций муниципальными учреждениями	901	0309	0029900	001	260 998,19
60	Фонд оплаты труда и страховые взносы	901	0309	0029900	111	805 811,81
61	Закупка товаров, работ, услуг в сфере информационно-коммуникационных технологий	901	0309	0029900	242	406 117,00
62	Прочая закупка товаров, работ и услуг для муниципальных нужд	901	0309	0029900	244	300 190,00
63	Подготовка населения и организаций к действиям в чрезвычайной ситуации в мирное и военное время	901	0309	2190100		324 883,00
64	Мероприятия	901	0309	2190100	022	139 896,98
65	Закупка товаров, работ, услуг в сфере информационно-коммуникационных технологий	901	0309	2190100	242	131 881,02
66	Прочая закупка товаров, работ и услуг для муниципальных нужд	901	0309	2190100	244	53 105,00
67	Обеспечение пожарной безопасности	901	0310			528 522,00
68	Муниципальная целевая программа по обеспечению первичных мер пожарной безопасности на территории городского округа Нижняя Салда на 2010-2012 годы	901	0310	7950003		528 522,00
69	Мероприятия	901	0310	7950003	022	110 480,00
70	Прочая закупка товаров, работ и услуг для муниципальных нужд	901	0310	7950003	244	418 042,00
71	Другие вопросы в области национальной безопасности и правоохранительной деятельности	901	0314			258 152,00
72	Муниципальная целевая программа по профилактике правонарушений в городском округе Нижняя Салда на 2010-2012 годы	901	0314	7950002		258 152,00
73	Прочая закупка товаров, работ и услуг для муниципальных нужд	901	0314	7950002	244	258 152,00
74	Национальная экономика	901	0400			30 199 502,78
75	Водное хозяйство	901	0406			940 000,00
76	Осуществление отдельных полномочий в области водных отношений	901	0406	2800400		940 000,00
77	Мероприятия	901	0406	2800400	022	235 000,00
78	Прочая закупка товаров, работ и услуг для муниципальных нужд	901	0406	2800400	244	705 000,00
79	Лесное хозяйство	901	0407			194 900,00
80	Мероприятия в области охраны, восстановления и использования лесов	901	0407	2920200		110 000,00
81	Прочие расходы	901	0407	2920200	013	50 684,09
82	Прочая закупка товаров, работ и услуг для муниципальных нужд	901	0407	2920200	244	59 315,91
83	Экологические мероприятия в рамках лесоустройства	901	0407	2920201		84 900,00
84	Прочая закупка товаров, работ и услуг для муниципальных нужд	901	0407	2920201	244	84 900,00
85	Транспорт	901	0408			89 616,00
86	Автомобильный транспорт	901	0408	3070000		89 616,00
87	Компенсация части потерь в доходах организациям, осуществляющим транспортное обслуживание населения	901	0408	3070100		89 616,00
88	Мероприятия	901	0408	3070100	022	51 030,00
89	Прочая закупка товаров, работ и услуг для муниципальных нужд	901	0408	3070100	244	38 586,00
90	Дорожное хозяйство (дорожные фонды)	901	0409			26 117 576,78
91	Резервные фонды исполнительных органов государственной власти субъектов Российской Федерации	901	0409	0700400		16 629 952,78
92	Бюджетные инвестиции	901	0409	0700400	003	13 616 388,00
93	Прочая закупка товаров, работ и услуг для муниципальных нужд	901	0409	0700400	244	3 013 564,78
94	Дорожное хозяйство	901	0409	3150000		4 229 558,00
95	Ремонт и содержание автомобильных дорог городского округа	901	0409	3150102		4 229 558,00
96	Мероприятия	901	0409	3150102	022	2 108 845,48
97	Кредиторская задолженность	901	0409	3150102	023	13 380,70
98	Прочая закупка товаров, работ и услуг для муниципальных нужд	901	0409	3150102	244	2 107 331,82
99	Муниципальная целевая программа «Повышение безопасности дорожного движения на территории городского округа Нижняя Салда в 2012 - 2014 годах»	901	0409	7958001		1 050 266,00
100	Мероприятия по капитальному ремонту и ремонту автомобильных дорог общего пользования местного значения населенных пунктов	901	0409	7958001	245	396 939,00
101	Мероприятия по капитальному ремонту и ремонту дворовых территорий многоквартирных домов, проездов к дворовым территориям многоквартирных домов населенных пунктов	901	0409	7958001	246	653 327,00
102	Капитальный ремонт и ремонт автомобильных дорог общего пользования местного значения населенных пунктов	901	0409	8030209		2 161 400,00
103	Прочая закупка товаров, работ и услуг для муниципальных нужд	901	0409	8030209	244	2 161 400,00
104	Капитальный ремонт и ремонт дворовых территорий многоквартирных домов, проездов к дворовым территориям многоквартирных домов населенных пунктов	901	0409	8030210		2 046 400,00
105	Прочая закупка товаров, работ и услуг для муниципальных нужд	901	0409	8030210	244	2 046 400,00
106	Связь и информатика	901	0410			397 437,00
107	Мероприятия в области информационных технологий	901	0410	3300500		30 000,00
108	Закупка товаров, работ, услуг в сфере информационно-коммуникационных технологий	901	0410	3300500	242	30 000,00
109	ОЦП «Информационное общество Свердловской области» на 2011-2015 годы	901	0410	8150000		45 000,00
110	Закупка товаров, работ, услуг в сфере информационно-коммуникационных технологий	901	0410	8150000	242	45 000,00
111	Муниципальная целевая программа «Информационное общество городского округа Нижняя Салда на 2011-2015 годы»	901	0410	7954001		322 437,00
112	Закупка товаров, работ, услуг в сфере информационно-коммуникационных технологий	901	0410	7954001	242	322 437,00
113	Другие вопросы в области национальной экономики	901	0412			2 459 973,00
114	Мероприятия в области строительства , архитектуры и градостроительства	901	0412	3380000		97 000,00
115	Прочая закупка товаров, работ и услуг для муниципальных нужд	901	0412	3380000	244	97 000,00
116	Подпрограмма «Подготовка документов территориального планирования, градостроительного зонирования и документации по планировке территории ОЦП «Развитие жилищного комплекса в Свердловской области « на 2011-2015 годы	901	0412	8040600		1 050 700,00
117	Прочая закупка товаров, работ и услуг для муниципальных нужд	901	0412	8040600	244	1 050 700,00
118	Мероприятия по землеустройству и землепользованию	901	0412	3400300		296 000,00
119	Мероприятия	901	0412	3400300	022	147 811,08
120	Прочая закупка товаров, работ и услуг для муниципальных нужд	901	0412	3400300	244	148 188,92
121	Муниципальная целевая программа «Подготовка документов территориального планирования, градостроительного зонирования и документации по планированию территории городского округа Нижняя Салда на 2011 -2012 годы»	901	0412	7957001		1 016 273,00
122	Прочая закупка товаров, работ и услуг для муниципальных нужд	901	0412	7957001	244	1 016 273,00
123	Жилищно-коммунальное хозяйство	901	0500			16 466 827,68
124	Жилищное хозяйство	901	0501			773 965,00
125	Расходы на капитальный ремонт муниципального жилого фонда	901	0501	3500301		389 176,00
126	Закупка товаров, работ, услуг в целях капитального ремонта муниципального имущества	901	0501	3500301	243	389 176,00
127	Расходы на капитальный ремонт общего имущества в многоквартирных домах	901	0501	3500302		384 789,00
128	Прочая закупка товаров, работ и услуг для муниципальных нужд	901	0501	3500302	244	335 753,49
129	Выполнение функций органами местного самоуправления	901	0501	3500302	500	49 035,51
130	Коммунальное хозяйство	901	0502			4 647 491,00
131	Резервные фонды исполнительных органов государственной власти субъектов Российской Федерации	901	0502	0700400		2 632 626,00
132	Бюджетные инвестиции в объекты муниципальной собственности	901	0502	0700400	411	2 632 626,00
133	Модернизация объектов коммунального хозяйства	901	0502	3510500		295 726,00
134	Прочая закупка товаров, работ и услуг для муниципальных нужд	901	0502	3510500	244	295 726,00
135	Мероприятия по разработке схемы теплоснабжения	901	0502	3600201		300 000,00
136	Прочая закупка товаров, работ и услуг для муниципальных нужд	901	0502	3600201	244	300 000,00
137	Мероприятия по обустройству источников нецентрализованного водоснабжения	901	0502	3600301		193 000,00
138	Прочая закупка товаров, работ и услуг для муниципальных нужд	901	0502	3600301	244	193 000,00
139	Муниципальная целевая программа «Энергосбережение и повышение энергетической эффективности городского округа Нижняя Салда до 2020 года»(оснащение приборами учета)	901	0502	7952001		91 063,00
140	Прочая закупка товаров, работ и услуг для муниципальных нужд	901	0502	7952001	244	8 000,00
141	Субсидии бюджетным учреждениям на иные цели	901	0502	7952001	612	3 000,00
142	Субсидии юридическим лицам (кроме муниципальных учреждений) и физическим лицам- производителям товаров, работ,услуг	901	0502	7952001	810	80 063,00
143	Муниципальная целевая программа «Энергосбережение и повышение энергетической эффективности городского округа Нижняя Салда до 2020 года»(модернизация котельной)	901	0502	7952002		342 515,00
144	Прочая закупка товаров, работ и услуг для муниципальных нужд	901	0502	7952002	244	342 515,00
145	Областная целевая программа «Энергосбережение в Свердловской области» на 2011-2015 годы	901	0502	8190000		792 561,00
146	Прочая закупка товаров, работ и услуг для муниципальных нужд	901	0502	8190000	244	72 000,00
147	Субсидии юридическим лицам (кроме муниципальных учреждений) и физическим лицам- производителям товаров, работ,услуг	901	0502	8190000	810	720 561,00
148	Благоустройство	901	0503			10 618 507,00
149	Областная целевая программа «Комплексное благоустройство дворовых территорий в муниципальных образованиях в Свердловской области – «Тысяча дворов» на 2011-2015 годы	901	0503	8220000		5 000 000,00
150	Прочая закупка товаров, работ и услуг для муниципальных нужд	901	0503	8220000	244	5 000 000,00
151	Прочие мероприятия по благоустройству городских округов и поселений	901	0503	6000500		5 044 240,00
152	Экологические мероприятия в рамках благоустройства	901	0503	6000502		185 000,00
153	Прочая закупка товаров, работ и услуг для муниципальных нужд	901	0503	6000502	244	108 046,21
154	Выполнение функций органами местного самоуправления	901	0503	6000502	500	76 953,79
155	Создание условий для обеспечения жителей городского округа услугами связи, общественного питания, торговли и бытового обслуживания	901	0503	6000503		1 398 360,00
156	Субсидии юридическим лицам	901	0503	6000503	006	625 123,00
157	Субсидии юридическим лицам (кроме муниципальных учреждений) и физическим лицам- производителям товаров, работ,услуг	901	0503	6000503	810	773 237,00
158	Мероприятия по благоустройству городских округов и поселений	901	0503	6000504		3 460 880,00
159	Мероприятия	901	0503	6000504	022	1 797 188,36
160	Прочая закупка товаров, работ и услуг для муниципальных нужд	901	0503	6000504	244	1 663 691,64
161	Муниципальная целевая программа «Комплексное благоустройство дворовых территорий городского округа Нижняя Салда на 2011 - 2015 годы»	901	0503	7953001		574 267,00
162	Прочая закупка товаров, работ и услуг для муниципальных нужд	901	0503	7953001	244	574 267,00
163	Другие вопросы в области жилищно-коммунального хозяйства	901	0505			426 864,68
164	Обеспечение деятельности подведомственных учреждений	901	0505	0029900		426 864,68
165	Выполнение функций муниципальными учреждениями	901	0505	0029900	001	426 864,68
166	Охрана окружающей среды	901	0600			359 169,00
167	Охрана объектов растительного и животного мира и среды их обитания	901	0603			61 400,00
168	Областная государственная целевая программа «Экология и природные ресурсы Свердловской области» на 2009-2015 годы	901	0603	8230000		61 400,00
169	Организация мероприятий по охране окружающей среды и природопользованию	901	0603	8230001		61 400,00
170	Прочая закупка товаров, работ и услуг для муниципальных нужд	901	0603	8230001	244	61 400,00
171	Другие вопросы в области охраны окружающей среды	901	0605			297 769,00
172	Комплексная экологическая программа городского округа Нижняя Салда на 2011-2015 годы	901	0605	7956001		152 669,00
173	Мероприятия	901	0605	7956001	022	148 999,30
174	Прочая закупка товаров, работ и услуг для муниципальных нужд	901	0605	7956001	244	3 669,70
175	Комплексная экологическая программа городского округа Нижняя Салда на 2011-2015 годы («Родники»)	901	0605	7956002		145 100,00
176	Прочая закупка товаров, работ и услуг для муниципальных нужд	901	0605	7956002	244	145 100,00
177	Социальная политика	901	1000			22 602 904,00
178	Социальное обеспечение населения	901	1003			21 187 607,00
179	Компенсация, выплачиваемая гражданам, имеющим звание «Почетный гражданин города Нижняя Салда»	901	1003	5053300		180 000,00
180	Меры социальной поддержки населения по публичным нормативным обязательствам	901	1003	5053300	314	180 000,00
181	Оплата жилищно-коммунальных услуг отдельным категориям граждан	901	1003	5054600		4 694 000,00
182	Социальные расходы	901	1003	5054600	004	2 792 549,18
183	Закупка товаров, работ, услуг в сфере информационно-коммуникационных технологий	901	1003	5054600	242	17 790,03
184	Прочая закупка товаров, работ и услуг для муниципальных нужд	901	1003	5054600	244	8 906,95
185	Пособия и компенсации гражданами иные социальные выплаты, кроме публичных нормативных обязательств	901	1003	5054600	321	1 874 753,84
186	Предоставление гражданам субсидий на оплату жилого помещения и коммунальных услуг	901	1003	5250300		812 190,00
187	Социальные выплаты	901	1003	5250300	005	260 290,89
188	Прочая закупка товаров, работ и услуг для муниципальных нужд	901	1003	5250300	244	6 091,63
189	Пособия и компенсации гражданами иные социальные выплаты, кроме публичных нормативных обязательств	901	1003	5250300	321	545 807,48
190	Осуществление государственного полномочия Свердловской области по предоставлению отдельным категориям граждан компенсаций расходов на оплату жилого помещения и коммунальных услуг	901	1003	5250500		12 875 513,00
191	Социальные расходы	901	1003	5250500	004	6 415 917,87
192	Закупка товаров, работ, услуг в сфере информационно-коммуникационных технологий	901	1003	5250500	242	17 955,97
193	Прочая закупка товаров, работ и услуг для муниципальных нужд	901	1003	5250500	244	64 269,98
194	Пособия и компенсации гражданами иные социальные выплаты, кроме публичных нормативных обязательств	901	1003	5250500	321	6 377 369,18
195	Подпрограмма «Предоставление финансовой поддержки молодым семьям, проживающим в Свердловской области, на погашение основной суммы долга и процентов по ипотечным жилищным кредитам (займам)» ОЦП «Развитие жилищного комплекса в Свердловской области» на 2011-2015 годы	901	1003	8040700		422 100,00
196	Пособия и компенсации гражданами иные социальные выплаты, кроме публичных нормативных обязательств	901	1003	8040700	321	422 100,00
197	Подпрограмма «Обеспечение жильем молодых семей»федеральной целевой программы «Жилище» на 2011-2015 годы	901	1003	1008820		457 200,00
198	Пособия и компенсации гражданами иные социальные выплаты, кроме публичных нормативных обязательств	901	1003	1008820	321	457 200,00
199	Подпрограмма «Обеспечение жильем молодых семей» ОЦП «Развитие жилищного комплекса в Свердловской области» на 2011-2015 годы	901	1003	8040500		1 000 000,00
200	Пособия и компенсации гражданами иные социальные выплаты, кроме публичных нормативных обязательств	901	1003	8040500	321	1 000 000,00
201	Муниципальная целевая программа «Обеспечение жильем молодых семей в городском округе Нижняя Салда на 2011-2015 годы»	901	1003	7950028		485 715,00
202	Пособия и компенсации гражданами иные социальные выплаты, кроме публичных нормативных обязательств	901	1003	7950028	321	485 715,00
203	Муниципальная целевая программа «Предоставление финансовой поддержки молодым семьям, проживающим в городском округе Нижняя Салда, на погашение основной суммы долга и процентов по ипотечным жилищным кредитам (займам) на 2011-2012 годы»	901	1003	7950032		260 889,00
204	Пособия и компенсации гражданами иные социальные выплаты, кроме публичных нормативных обязательств	901	1003	7950032	321	260 889,00
205	Другие вопросы в области социальной политики	901	1006			1 415 297,00
206	Мероприятия в области социальной политики	901	1006	5140100		355 000,00
207	Мероприятия	901	1006	5140100	022	185 510,10
208	Закупка товаров, работ, услуг в сфере информационно-коммуникационных технологий	901	1006	5140100	242	1 295,90
209	Прочая закупка товаров, работ и услуг для муниципальных нужд	901	1006	5140100	244	90 000,00
210	Пособия и компенсации гражданами иные социальные выплаты, кроме публичных нормативных обязательств	901	1006	5140100	321	78 194,00
211	Предоставление гражданам субсидий на оплату жилого помещения и коммунальных услуг	901	1006	5250300		119 810,00
212	Социальные выплаты	901	1006	5250300	005	56 826,89
213	Фонд оплаты труда и страховые взносы	901	1006	5250300	121	50 392,88
214	Закупка товаров, работ, услуг в сфере информационно-коммуникационных технологий	901	1006	5250300	242	12 546,23
215	Прочая закупка товаров, работ и услуг для муниципальных нужд	901	1006	5250300	244	44,00

216	Осуществление государственного полномочия Свердловской области по предоставлению отдельным категориям граждан компенсаций расходов на оплату жилого помещения и коммунальных услуг	901	1006	5250500		940 487,00
217	Социальные расходы	901	1006	5250500	004	435 159,38
218	Фонд оплаты труда и страховые взносы	901	1006	5250500	121	344 673,02
219	Закупка товаров, работ, услуг в сфере информационно-коммуникационных технологий	901	1006	5250500	242	76 546,60
220	Прочая закупка товаров, работ и услуг для муниципальных нужд	901	1006	5250500	244	84 108,00
221	Средства массовой информации	901	1200			1 387 316,00
222	Периодическая печать и издательства	901	1202			1 387 316,00
223	Периодические издания, учрежденные администрацией городского округа Нижняя Салда	901	1202	4570000		1 387 316,00
224	Обеспечение деятельности подведомственных учреждений	901	1202	4579900		1 387 316,00
225	Выполнение функций муниципальными учреждениями	901	1202	4579900	001	687 489,27
226	Субсидии бюджетным учреждениям на финансовое обеспечение муниципального задания на оказание муниципальных услуг (выполнение работ)	901	1202	4572000	611	699 826,73
227	Муниципальный орган управления образованием, культурой, молодежной политикой и спортом городского округа Нижняя Салда	906				280 101 075,54
228	Связь и информатика	906	0410			100 000,00
229	ОЦП «Информационное общество Свердловской области» на 2011-2015 годы	906	0410	8150000		70 000,00
230	Закупка товаров, работ, услуг в сфере информационно-коммуникационных технологий	906	0410	8150000	242	70 000,00
231	Муниципальная целевая программа «Информационное общество городского округа Нижняя Салда на 2011-2015 годы»	906	0410	7954001		30 000,00
232	Закупка товаров, работ, услуг в сфере информационно-коммуникационных технологий	906	0410	7954001	242	30 000,00
233	Коммунальное хозяйство	906	0502			941 039,00
234	Муниципальная целевая программа «Энергосбережение и повышение энергетической эффективности городского округа Нижняя Салда до 2020 года»(оснащение приборами учета)	906	0502	7952001		78 000,00
235	Прочая закупка товаров, работ и услуг для муниципальных нужд	906	0502	7952001	244	78 000,00
236	Областная целевая программа «Энергосбережение в Свердловской области» на 2011-2015 годы	906	0502	8190000		863 039,00
237	Прочая закупка товаров, работ и услуг для муниципальных нужд	906	0502	8190000	244	701 039,00
238	Субсидии бюджетным учреждениям на иные цели	906	0502	8190000	612	162 000,00
239	Образование	906	0700			258 113 298,28
240	Дошкольное образование	906	0701			118 960 871,99
241	Детские дошкольные учреждения	906	0701	4200000		56 520 765,54
242	Субсидии муниципальным бюджетным учреждениям	906	0701	4202000		3 622 813,05
243	Субсидии бюджетным учреждениям на финансовое обеспечение муниципального задания на оказание муниципальных услуг (выполнение работ)	906	0701	4202000	611	3 622 813,05
244	Обеспечение деятельности подведомственных учреждений	906	0701	4209900		51 079 463,49
245	Выполнение функций муниципальными учреждениями	906	0701	4209900	001	22 263 072,70
246	Кредиторская задолженность	906	0701	4209900	023	584 419,55
247	Фонд оплаты труда и страховые взносы	906	0701	4209900	111	15 142 652,40
248	Иные выплаты персоналу, за исключением фонда оплаты труда	906	0701	4209900	112	7 966,40
249	Закупка товаров, работ, услуг в сфере информационно-коммуникационных технологий	906	0701	4209900	242	87 445,50
250	Прочая закупка товаров, работ и услуг для муниципальных нужд	906	0701	4209900	244	12 993 906,94
251	Расходы, связанные с выплатами ежемесячной денежной компенсации на приобретение книгоиздательской продукции и периодических изданий педагогическим работникам	906	0701	4209901		114 100,00
252	Выполнение функций муниципальными учреждениями	906	0701	4209901	001	57 880,00
253	Иные выплаты персоналу, за исключением фонда оплаты труда	906	0701	4209901	112	56 220,00
254	Расходы по осуществлению мероприятий по строительству и реконструкции зданий, в которых размещаются муниципальные дошкольные образовательные учреждения	906	0701	4209902		998 389,00
255	Бюджетные инвестиции	906	0701	4209902	003	509 477,00
256	Кредиторская задолженность	906	0701	4209902	023	49 200,00
257	Прочая закупка товаров, работ и услуг для муниципальных нужд	906	0701	4209902	244	439 712,00
258	Расходы на доведение к 2013 году средней заработной платы педагогических работников муниципальных дошкольных образовательных учреждений до средней заработной платы в сфере общего образования в Свердловской области	906	0701	4209903		706 000,00
259	Фонд оплаты труда и страховые взносы	906	0701	4209903	111	706 000,00
260	Субсидии местным бюджетам на повышение размера минимальной заработной платы работникам муниципальных учреждений (за исключением муниципальных общеобразовательных учреждений) в соответствии с Соглашением о минимальной заработной плате в Свердловской области	906	0701	5240400		376 425,00
261	Фонд оплаты труда и страховые взносы	906	0701	5240400	111	376 425,00
262	Субсидии местным бюджетам на оплату коммунальных услуг муниципальными учреждениями	906	0701	5240500		1 022 681,45
263	Прочая закупка товаров, работ и услуг для муниципальных нужд	906	0701	5240500	244	1 022 681,45
264	Субсидии местным бюджетам на доведение к 2013 году средней заработной платы педагогических работников муниципальных дошкольных образовательных учреждений до средней заработной платы в сфере общего образования в Свердловской области	906	0701	5240700		706 000,00
265	Фонд оплаты труда и страховые взносы	906	0701	5240700	111	706 000,00
266	Финансирование расходов, связанных с воспитанием и обучением детей-инвалидов дошкольного возраста, проживающих в Свердловской области, на дому, в образовательных организациях дошкольного образования	906	0701	5260200		199 000,00
267	Выполнение функций муниципальными учреждениями	906	0701	5260200	001	85 571,24
268	Фонд оплаты труда и страховые взносы	906	0701	5260200	111	88 828,76
269	Прочая закупка товаров, работ и услуг для муниципальных нужд	906	0701	5260200	244	24 600,00
270	Муниципальная целевая программа «Развитие сети дошкольных образовательных учреждений городского округа Нижняя Салда на 2010-2014 годы»	906	0701	7951001		6 014 000,00
271	Бюджетные инвестиции	906	0701	7951001	003	3 337 500,00
272	Бюджетные инвестиции в объекты муниципальной собственности	906	0701	7951001	411	2 676 500,00
273	Строительство и реконструкция дошкольных образовательных учреждений	906	0701	8200020		54 122 000,00
274	Бюджетные инвестиции	906	0701	8200020	003	26 545 660,83
275	Бюджетные инвестиции в объекты муниципальной собственности	906	0701	8200020	411	27 576 339,17
276	Общее образование	906	0702			126 818 632,29
277	Резервные фонды исполнительных органов государственной власти субъектов Российской Федерации	906	0702	0700400		198 354,00
278	Прочая закупка товаров, работ и услуг для муниципальных нужд	906	0702	0700400	244	198 354,00
279	Школы-детские сады, школы начальные, неполные средние и средние	906	0702	4210000		11 370 818,79
280	Субсидии муниципальным бюджетным учреждениям	906	0702	4212000		1 250 173,21
281	Субсидии бюджетным учреждениям на финансовое обеспечение муниципального задания на оказание муниципальных услуг (выполнение работ)	906	0702	4212000	611	1 137 013,21
282	Субсидии бюджетным учреждениям на иные цели	906	0702	4212000	612	113 160,00
283	Обеспечение деятельности подведомственных учреждений	906	0702	4219900		10 120 645,58
284	Выполнение функций муниципальными учреждениями	906	0702	4219900	001	4 006 091,91
285	Кредиторская задолженность	906	0702	4219900	023	1 661 120,62
286	Закупка товаров, работ, услуг в сфере информационно-коммуникационных технологий	906	0702	4219900	242	65 594,16
287	Прочая закупка товаров, работ и услуг для муниципальных нужд	906	0702	4219900	244	4 349 880,89
288	Исполнение судебных актов Российской Федерации и мировых соглашений по возмещению вреда,причиненного в результате незаконных действий (бездействия) органов местного самоуправления либо должностных лиц этих органов, а также в результате деятельности казенных учреждений	906	0702	4219900	831	37 958,00
289	Модернизация систем общего образования	906	0702	4362100		5 135 200,00
290	Закупка товаров, работ, услуг в сфере информационно-коммуникационных технологий	906	0702	4362100	242	7 760,00
291	Прочая закупка товаров, работ и услуг для муниципальных нужд	906	0702	4362100	244	3 707 000,00
292	Субсидии бюджетным учреждениям на финансовое обеспечение муниципального задания на оказание муниципальных услуг (выполнение работ)	906	0702	4362100	611	1 420 440,00
293	Иные безвозмездные и безвозвратные перечисления	906	0702	5200000		92 233 160,08
294	Ежемесячное денежное вознаграждение за классное руководство	906	0702	5200900		1 219 800,00
295	Выполнение функций муниципальными учреждениями	906	0702	5200900	001	778 500,16
296	Фонд оплаты труда и страховые взносы	906	0702	5200900	111	282 541,29
297	Субсидии бюджетным учреждениям на иные цели	906	0702	5200900	612	158 758,55
298	Осуществление мероприятий по организации питания в муниципальных общеобразовательных учреждениях	906	0702	5240200		8 229 000,00
299	Выполнение функций муниципальными учреждениями	906	0702	5240200	001	3 870 362,11
300	Прочая закупка товаров, работ и услуг для муниципальных нужд	906	0702	5240200	244	2 481 582,32
301	Субсидии бюджетным учреждениям на иные цели	906	0702	5240200	612	1 877 055,57
302	Субсидии местным бюджетам на повышение размера минимальной заработной платы работникам муниципальных учреждений (за исключением муниципальных общеобразовательных учреждений) в соответствии с Соглашением о минимальной заработной плате в Свердловской области	906	0702	5240400		149 078,00
303	Фонд оплаты труда и страховые взносы	906	0702	5240400	111	47 006,00
304	Субсидии бюджетным учреждениям на финансовое обеспечение муниципального задания на оказание муниципальных услуг (выполнение работ)	906	0702	5240400	611	102 072,00
305	Субсидии местным бюджетам на оплату коммунальных услуг муниципальными учреждениями	906	0702	5240500		807 282,08
306	Прочая закупка товаров, работ и услуг для муниципальных нужд	906	0702	5240500	244	465 078,50
307	Субсидии бюджетным учреждениям на иные цели	906	0702	5240500	612	342 203,58
308	Обеспечение государственных гарантий прав граждан на получение общедоступного и бесплатного дошкольного, начального общего, основного общего, среднего (полного) общего, а также дополнительного образования в муниципальных общеобразовательных учреждениях для реализации основных общеобразовательных программ в части финансирования расходов на оплату труда работников общеобразовательных учреждений, расходов на учебники и учебные пособия, технические средства обучения, расходные материалы и хозяйственные нужды (за исключением расходов на содержание зданий и коммунальных расходов)	906	0702	5250100		81 828 000,00
309	Обеспечение государственных гарантий прав граждан на получение общедоступного и бесплатного дошкольного, начального общего, основного общего, среднего (полного) общего, а также дополнительного образования в муниципальных общеобразовательных учреждениях для реализации основных общеобразовательных программ в части финансирования расходов на оплату труда работников общеобразовательных учреждений	906	0702	5250110		80 142 000,00
310	Выполнение функций муниципальными учреждениями	906	0702	5250110	001	44 939 106,25
311	Фонд оплаты труда и страховые взносы	906	0702	5250110	111	22 450 520,22
312	Иные выплаты персоналу, за исключением фонда оплаты труда	906	0702	5250110	112	59 066,61
313	Субсидии бюджетным учреждениям на иные цели	906	0702	5250110	611	12 693 306,92
314	Обеспечение государственных гарантий прав граждан на получение общедоступного и бесплатного дошкольного, начального общего, основного общего, среднего (полного) общего, а также дополнительного образования в муниципальных общеобразовательных учреждениях для реализации основных общеобразовательных программ в части финансирования расходов на учебники и учебные пособия, технические средства обучения, расходные материалы и хозяйственные нужды (за исключением расходов на содержание зданий и коммунальных расходов и расходов, направляемых на модернизацию системы общего образования)	906	0702	5250120		596 196,00
315	Выполнение функций муниципальными учреждениями	906	0702	5250120	001	216 263,50
316	Закупка товаров, работ, услуг в сфере информационно-коммуникационных технологий	906	0702	5250120	242	28 531,50
317	Прочая закупка товаров, работ и услуг для муниципальных нужд	906	0702	5250120	244	111 335,00
318	Субсидии бюджетным учреждениям на иные цели	906	0702	5250120	611	240 066,00
319	Обеспечение государственных гарантий прав граждан на получение общедоступного и бесплатного дошкольного, начального общего, основного общего, среднего (полного) общего, а также дополнительного образования в муниципальных общеобразовательных учреждениях для реализации основных общеобразовательных программ в части финансирования расходов, направляемых на модернизацию системы общего образования	906	0702	5250130		1 089 804,00
320	Выполнение функций муниципальными учреждениями	906	0702	5250130	001	476 585,44
321	Закупка товаров, работ, услуг в сфере информационно-коммуникационных технологий	906	0702	5250130	242	113 044,00
322	Прочая закупка товаров, работ и услуг для муниципальных нужд	906	0702	5250130	244	406 231,00
323	Субсидии бюджетным учреждениям на финансовое обеспечение муниципального задания на оказание муниципальных услуг (выполнение работ)	906	0702	5250130	611	93 943,56
324	Осуществление мероприятий по капитальному ремонту и приведению в соответствие с требованиями пожарной безопасности и санитарного законодательства зданий и помещений, в которых размещаются муниципальные образовательные учреждения	906	0702	8110010		2 066 000,00
325	Прочая закупка товаров, работ и услуг для муниципальных нужд	906	0702	8110010	244	1 499 500,00
326	Субсидии бюджетным учреждениям на иные цели	906	0702	8110010	612	566 500,00
327	Учреждения по внешкольной работе с детьми	906	0702	4230000		13 568 019,42
328	Субсидии муниципальным бюджетным учреждениям	906	0702	4232000		4 474 962,96
329	Субсидии бюджетным учреждениям на финансовое обеспечение муниципального задания на оказание муниципальных услуг (выполнение работ)	906	0702	4232000	611	4 474 962,96
330	Обеспечение деятельности подведомственных учреждений	906	0702	4239900		9 060 256,46
331	Выполнение функций муниципальными учреждениями	906	0702	4239900	001	6 485 145,98
332	Кредиторская задолженность	906	0702	4239900	023	334 693,42
333	Фонд оплаты труда и страховые взносы	906	0702	4239900	111	1 910 194,75
334	Иные выплаты персоналу, за исключением фонда оплаты труда	906	0702	4239900	112	345,00
335	Закупка товаров, работ, услуг в сфере информационно-коммуникационных технологий	906	0702	4239900	242	10 892,81
336	Прочая закупка товаров, работ и услуг для муниципальных нужд	906	0702	4239900	244	318 984,50
337	Расходы, связанные с выплатами ежемесячной денежной компенсации на приобретение книгоиздательской продукции и периодических изданий педагогическим работникам	906	0702	4239901		32 800,00
338	Выполнение функций муниципальными учреждениями	906	0702	4239901	001	23 200,00
339	Иные выплаты персоналу, за исключением фонда оплаты труда	906	0702	4239901	112	9 600,00
340	Муниципальная целевая программа «Развитие образования в городском округе Нижняя Салда на 2011-2013 годы»	906	0702	7950006		2 066 000,00
341	Прочая закупка товаров, работ и услуг для муниципальных нужд	906	0702	7950006	244	1 499 500,00
342	Субсидии бюджетным учреждениям на иные цели	906	0702	7950006	612	566 500,00
343	Муниципальная целевая программа «Развитие материально-технической базы Муниципального бюджетного образовательного учреждения дополнительного образования детей «Детско-юношеская спортивная школа» на 2012-2015 годы	906	0702	7955001		82 180,00
344	Субсидии бюджетным учреждениям на иные цели	906	0702	7955001	612	82 180,00
345	Развитие материально-технической базы муниципальных учреждений дополнительного образования детей-детско-юношеских спортивных школ и специализированных детско-юношеских спортивных школ олимпийского резерва	906	0702	8130106		98 900,00
346	Субсидии бюджетным учреждениям на иные цели	906	0702	8130106	612	98 900,00
347	Молодежная политика и оздоровление детей	906	0707			4 059 409,00
348	Проведение мероприятий для детей и молодежи	906	0707	4310100		1 475 409,00
349	Мероприятия	906	0707	4310100	022	103 840,28
350	Фонд оплаты труда и страховые взносы	906	0707	4310100	111	195 047,72
351	Прочая закупка товаров, работ и услуг для муниципальных нужд	906	0707	4310100	244	1 112,00
352	Приобретение товаров, работ, услуг в пользу граждан	906	0707	4310100	323	1 175 409,00
353	Оздоровление детей	906	0707	4320200		2 534 000,00
354	Мероприятия	906	0707	4320200	022	870 765,00
355	Приобретение товаров, работ, услуг в пользу граждан	906	0707	4320200	323	1 663 235,00
356	Муниципальная целевая программа «Развитие молодежной политики в городском округе Нижняя Салда на 2011-2013 годы»	906	0707	7950030		50 000,00
357	Мероприятия	906	0707	7950030	022	50 000,00
358	Другие вопросы в области образования	906	0709			8 274 385,00
359	Центральный аппарат	906	0709	0020400		1 271 206,00
360	Фонд оплаты труда и страховые взносы	906	0709	0020400	121	622 797,66
361	Иные выплаты персоналу, за исключением фонда оплаты труда	906	0709	0020400	122	345,00
362	Выполнение функций органами местного самоуправления	906	0709	0020400	500	648 063,34
363	Учебно-методические кабинеты, централизованные бухгалтерии, группы хозяйственного обслуживания, учебные фильмотеки, межшкольные учебно-производственные комбинаты, логопедические пункты	906	0709	4520000		6 510 455,00
364	Обеспечение деятельности подведомственных учреждений	906	0709	4529900		6 510 455,00
365	Выполнение функций муниципальными учреждениями	906	0709	4529900	001	3 413 019,51
366	Фонд оплаты труда и страховые взносы	906	0709	4529900	111	2 927 668,46
367	Иные выплаты персоналу, за исключением фонда оплаты труда	906	0709	4529900	112	575,00
368	Закупка товаров, работ, услуг в сфере информационно-коммуникационных технологий	906	0709	4529900	242	108 105,09
369	Прочая закупка товаров, работ и услуг для муниципальных нужд	906	0709	4529900	244	61 086,94
370	Субсидии местным бюджетам на повышение размера минимальной заработной платы работникам муниципальных учреждений (за исключением муниципальных общеобразовательных учреждений) в соответствии с Соглашением о минимальной заработной плате в Свердловской области	906	0709	5240400		14 724,00
371	Фонд оплаты труда и страховые взносы	906	0709	5240400	111	14 724,00
372	Муниципальная целевая программа «Развитие образования в городском округе Нижняя Салда на 2011-2013 годы»	906	0709	7950006		78 000,00
373	Мероприятия	906	0709	7950006	022	49 000,00
374	Прочая закупка товаров, работ и услуг для муниципальных нужд	906	0709	7950006	244	29 000,00
375	Государственная поддержка, предоставляемая образовательным учреждениям, осуществляющим патриотическое воспитание	906	0709	8210004		400 000,00
376	Субсидии бюджетным учреждениям на иные цели	906	0709	8210004	612	400 000,00
377	Культура, кинематография	906	0800			15 811 088,40
378	Культура	906	0801			15 811 088,40
379	Резервные фонды исполнительных органов государственной власти субъектов Российской Федерации	906	0801	0700400		1 100 000,00
380	Субсидии бюджетным учреждениям на иные цели	906	0801	0700400	612	1 100 000,00
381	Дворцы и дома культуры, другие учреждения культуры	906	0801	4400000		7 249 762,00
382	Подключение общедоступных библиотек Российской Федерации к сети Интернет и развитие системы библиотечного дела с учетом задачи расширения информационных технологий и оцифровки	906	0801	4400900		21 500,00
383	Закупка товаров, работ, услуг в сфере информационно-коммуникационных технологий	906	0801	4400900	242	21 500,00
384	Межбюджетные трансферты на комплектование книжных фондов библиотек муниципальных образований, расположенных на территории Свердловской области, и государственных библиотек городов Москвы и Санкт-Петербурга, в том числе на приобретение литературно-художественных журналов и (или) на их подписку, за счет средств федерального бюджета	906	0801	4400200		43 000,00
385	Прочая закупка товаров, работ и услуг для муниципальных нужд	906	0801	4400200	244	43 000,00
386	Субсидии муниципальным бюджетным учреждениям	906	0801	4402000		3 808 755,64
387	Субсидии бюджетным учреждениям на финансовое обеспечение муниципального задания на оказание муниципальных услуг (выполнение работ)	906	0801	4402000	611	3 808 755,64
388	Обеспечение деятельности подведомственных учреждений	906	0801	4409900		3 376 506,36
389	Выполнение функций муниципальными учреждениями	906	0801	4409900	001	3 376 506,36
390	Музеи и постоянные выставки	906	0801	4410000		898 856,00
391	Обеспечение деятельности подведомственных учреждений	906	0801	4419900		898 856,00
392	Выполнение функций муниципальными учреждениями	906	0801	4419900	001	323 429,11
393	Кредиторская задолженность	906	0801	4419900	023	48 100,00
394	Фонд оплаты труда и страховые взносы	906	0801	4419900	111	305 596,57
395	Закупка товаров, работ, услуг в сфере информационно-коммуникационных технологий	906	0801	4419900	242	11 368,32
396	Прочая закупка товаров, работ и услуг для муниципальных нужд	906	0801	4419900	244	210 362,00
397	Библиотеки	906	0801	4420000		5 232 519,00
398	Обеспечение деятельности подведомственных учреждений	906	0801	4429900		5 232 519,00
399	Выполнение функций муниципальными учреждениями	906	0801	4429900	001	2 424 280,07
400	Фонд оплаты труда и страховые взносы	906	0801	4429900	111	2 221 144,55
401	Закупка товаров, работ, услуг в сфере информационно-коммуникационных технологий	906	0801	4429900	242	167 900,29
402	Прочая закупка товаров, работ и услуг для муниципальных нужд	906	0801	4429900	244	419 194,09
403	Популяризация культурного наследия	906	0801	4508503		60 000,00
404	Прочие расходы	906	0801	4508503	013	9 318,99
405	Прочая закупка товаров, работ и услуг для муниципальных нужд	906	0801	4508503	244	50 681,01
406	Субсидии местным бюджетам на повышение размера минимальной заработной платы работникам муниципальных учреждений (за исключением муниципальных общеобразовательных учреждений) в соответствии с Соглашением о минимальной заработной плате в Свердловской области	906	0801	5240400		131 707,00
407	Фонд оплаты труда и страховые взносы	906	0801	5240400	111	59 512,00
408	Субсидии бюджетным учреждениям на финансовое обеспечение муниципального задания на оказание муниципальных услуг (выполнение работ)	906	0801	5240400	611	72 195,00

409	Субсидии местным бюджетам на оплату коммунальных услуг муниципальными учреждениями	906	0801	5240500		432 166,40
410	Прочая закупка товаров, работ и услуг для муниципальных нужд	906	0801	5240500	244	117 943,29
411	Субсидии бюджетным учреждениям на иные цели	906	0801	5240500	612	314 223,11
412	Муниципальная целевая программа «Развитие культуры в городском округе Нижняя Салда на 2011-2013 годы»	906	0801	7950029		706 078,00
413	Мероприятия	906	0801	7950029	022	233 763,50
414	Прочая закупка товаров, работ и услуг для муниципальных нужд	906	0801	7950029	244	472 314,50
415	Физическая культура и спорт	906	1100			5 135 649,86
416	Массовый спорт	906	1102			5 135 649,86
417	Центры спортивной подготовки (сборные команды)	906	1102	4820000		3 749 418,79
418	Субсидии муниципальным бюджетным учреждениям	906	1102	4822000		2 071 394,25
419	Субсидии бюджетным учреждениям на финансовое обеспечение муниципального задания на оказание муниципальных услуг (выполнение работ)	906	1102	4822000	611	2 071 394,25
420	Обеспечение деятельности подведомственных учреждений	906	1102	4829900		1 678 024,54
421	Выполнение функций муниципальными учреждениями	906	1102	4829900	001	1 675 078,75
422	Кредиторская задолженность	906	1102	4829900	023	2 945,79
423	Субсидии местным бюджетам на повышение размера минимальной заработной платы работникам муниципальных учреждений (за исключением муниципальных общеобразовательных учреждений) в соответствии с Соглашением о минимальной заработной плате в Свердловской области	906	1102	5240400		34 066,00
424	Субсидии бюджетным учреждениям на финансовое обеспечение муниципального задания на оказание муниципальных услуг (выполнение работ)	906	1102	5240400	611	34 066,00
425	Субсидии местным бюджетам на оплату коммунальных услуг муниципальными учреждениями	906	1102	5240500		351 870,07
426	Субсидии бюджетным учреждениям на иные цели	906	1102	5240500	612	351 870,07
427	Муниципальная целевая программа «Развитие физической культуры и спорта в городском округе Нижняя Салда на 2011-2013 годы»	906	1102	7950027		1 000 295,00
428	Мероприятия	906	1102	7950027	022	345 315,00
429	Прочая закупка товаров, работ и услуг для муниципальных нужд	906	1102	7950027	244	654 980,00
430	Дума городского округа Нижняя Салда	912				2 140 842,00
431	Общегосударственные вопросы	912	0100			2 140 842,00
432	Функционирование высшего должностного лица субъекта Российской Федерации и муниципального образования	912	0102			1 152 555,00
433	Глава муниципального образования	912	0102	0020300		1 152 555,00
434	Фонд оплаты труда и страховые взносы	912	0102	0020300	121	592 643,00
435	Выполнение функций органами местного самоуправления	912	0102	0020300	500	559 912,00
436	Функционирование законодательных (представительных) органов государственной власти и представительных органов муниципальных образований	912	0103			988 287,00
437	Центральный аппарат	912	0103	0020400		941 487,00
438	Фонд оплаты труда и страховые взносы	912	0103	0020400	121	371 900,00
439	Иные выплаты персоналу, за исключением фонда оплаты труда	912	0103	0020400	122	4 800,00
440	Закупка товаров, работ, услуг в сфере информационно-коммуникационных технологий	912	0103	0020400	242	54 663,00
441	Прочая закупка товаров, работ и услуг для муниципальных нужд	912	0103	0020400	244	71 970,00
442	Выполнение функций органами местного самоуправления	912	0103	0020400	500	438 154,00
443	Возмещение расходов депутатам городского округа Нижняя Салда, осуществляющим свои полномочия на непостоянной основе	912	0103	0021200		46 800,00
444	Иные выплаты персоналу, за исключением фонда оплаты труда	912	0103	0021200	112	46 800,00
445	Контрольно-ревизионная комиссия городского округа Нижняя Салда	913				1 175 449,00
446	Обеспечение деятельности финансовых, налоговых и таможенных органов и органов финансового (финансово-бюджетного) надзора	913	0106			1 175 449,00
447	Центральный аппарат	913	0106	0020400		1 175 449,00
448	Фонд оплаты труда и страховые взносы	913	0106	0020400	121	543 888,67
449	Иные выплаты персоналу, за исключением фонда оплаты труда	913	0106	0020400	122	5 500,00
450	Прочая закупка товаров, работ и услуг для муниципальных нужд	913	0106	0020400	244	18 403,00
451	Выполнение функций органами местного самоуправления	913	0106	0020400	500	607 657,33
452	Нижнесалдинская городская территориальная избирательная комиссия	918				1 838 449,00
453	Обеспечение проведения выборов и референдумов	918	0107			1 838 449,00
454	Проведение выборов и референдумов	918	0107	0200002		1 838 449,00
455	Прочая закупка товаров, работ и услуг для муниципальных нужд	918	0107	0200002	244	254 449,00
456	Выполнение функций органами местного самоуправления	918	0107	0200002	500	1 584 000,00
457	Финансовое управление администрации городского округа Нижняя Салда	919				6 952 649,00
458	Обеспечение деятельности финансовых, налоговых и таможенных органов и органов финансового (финансово-бюджетного) надзора	919	0106			5 267 049,00
459	Центральный аппарат	919	0106	0020400		5 267 049,00
460	Фонд оплаты труда и страховые взносы	919	0106	0020400	121	2 635 086,86
461	Иные выплаты персоналу, за исключением фонда оплаты труда	919	0106	0020400	122	1 400,00
462	Закупка товаров, работ, услуг в сфере информационно-коммуникационных технологий	919	0106	0020400	242	588 456,73
463	Прочая закупка товаров, работ и услуг для муниципальных нужд	919	0106	0020400	244	160 950,60
464	Выполнение функций органами местного самоуправления	919	0106	0020400	500	1 879 377,81
465	Уплата прочих налогов, сборов и иных платежей	919	0106	0020400	852	1 777,00
466	Обслуживание государственного и муниципального долга	919	1300			1 685 600,00
467	Обслуживание государственного внутреннего и муниципального долга	919	1301			1 685 600,00
468	Процентные платежи по муниципальному долгу	919	1301	0650300		1 685 600,00
469	Обслуживание муниципального долга	919	1301	0650300	730	1 685 600,00
470	**ВСЕГО**					**391 063 191,32**

Приложение 11

Распределение бюджетных ассигнований на реализацию муниципальных целевых программ городского округа Нижняя Салда на 2012 год

Номер строки	Наименование	Код целевой статьи	Код главного распорядителя	Код раздела, подраздела	Код вида расходов	Бюджет городского округа, сумма в рублях
1	2	3	4	5	6	7
1	Муниципальная целевая программа по профилактике правонарушений в городском округе Нижняя Салда на 2010-2012 годы	7950002	901	0314	244	258 152,00
2	Муниципальная целевая программа по обеспечению первичных мер пожарной безопасности на территории городского округа Нижняя Салда на 2010-2012 годы	7950003	901	0310		528 522,00
		7950003	901	0310	022	110 480,00
		7950003	901	0310	244	418 042,00
3	Муниципальная целевая программа «Развитие образования в городском округе Нижняя Салда на 2011-2013 годы»	7950006	906			2 144 000,00
		7950006	906	0702	244	1 499 500,00
		7950006	906	0702	612	566 500,00
		7950006	906	0709	022	49 000,00
		7950006	906	0709	244	29 000,00
4	Муниципальная целевая программа «Развитие физической культуры и спорта в городском округе Нижняя Салда на 2011-2013 годы»	7950027	906	1102		1 000 295,00
		7950027	906	1102	022	345 315,00
		7950027	906	1102	244	654 980,00
5	Муниципальная целевая программа «Обеспечение жильем молодых семей в городском округе Нижняя Салда на 2011-2015 годы»	7950028	901	1003	321	485 715,00
6	Муниципальная целевая программа «Развитие культуры в городском округе Нижняя Салда на 2011-2013 годы»	7950029	906	0801		706 078,00
		7950029	906	0801	022	233 763,50
		7950029	906	0801	244	472 314,50
7	Муниципальная целевая программа «Развитие молодежной политики в городском округе Нижняя Салда на 2011-2013 годы»	7950030	906	0707	022	50 000,00
8	Муниципальная целевая программа «Предоставление финансовой поддержки молодым семьям, проживающим в городском округе Нижняя Салда, на погашение основной суммы долга и процентов по ипотечным жилищным кредитам (займам) на 2011-2012 годы»	7950032	901	1003	321	260 889,00
9	Муниципальная целевая программа «Развитие сети дошкольных образовательных учреждений городского округа Нижняя Салда на 2010-2014 годы»					6 014 000,00
		7951001	906	0701	003	3 337 500,00
		7951001	906	0701	411	2 676 500,00
10	Муниципальная целевая программа «Энергосбережение и повышение энергетической эффективности городского округа Нижняя Салда до 2020 года»(оснащение приборами учета)	7952001				169 063,00
		7952001	901	0502	244	8 000,00
		7952001	901	0502	612	3 000,00
		7952001	901	0502	810	80 063,00
		7952001	906	0502	244	78 000,00
11	Муниципальная целевая программа «Энергосбережение и повышение энергетической эффективности городского округа Нижняя Салда до 2020 года»(модернизация котельной)	7952002	901	0502	244	342 515,00
12	Муниципальная целевая программа «Комплексное благоустройство дворовых территорий городского округа Нижняя Салда на 2011 - 2015 годы»	7953001	901	0503	244	574 267,00
13	Муниципальная целевая программа «Информационное общество городского округа Нижняя Салда на 2011-2015 годы»	7954001	901	0410		352 437,00
		7954001	901	0410	242	322 437,00
		7954001	906	0410	242	30 000,00
14	Муниципальная целевая программа «Развитие материально-технической базы Муниципального бюджетного образовательного учреждения дополнительного образования детей «Детско-юношеская спортивная школа» на 2012-2015 годы	7955001	906	0702	612	82 180,00
15	Комплексная экологическая программа на 2011-2015 годы	7956001	901	0605		152 669,00
		7956001	901	0605	022	148 999,30
		7956001	901	0605	244	3 669,70
16	Комплексная экологическая программа городского округа Нижняя Салда на 2011-2015 годы («Родники»)	7956002	901	0605	244	145 100,00
17	Муниципальная целевая программа «Подготовка документов территориального планирования, градостроительного зонирования и документации по планированию территории городского округа Нижняя Салда на 2011 -2012 годы»	7957001	901	0412	244	1 016 273,00
18	Муниципальная целевая программа «Повышение безопасности дорожного движения на территории городского округа Нижняя Салда в 2012 - 2014 годах»	7958001	901	0409		1 050 266,00
		7958001	901	0409	245	396 939,00
		7958001	901	0409	246	653 327,00
	ВСЕГО					**15 332 421,00**

Приложение 13

Свод источников внутреннего финансирования дефицита бюджета городского округа Нижняя Салда на 2012 год

в рублях

Номер строки	Наименование источников внутреннего финансирования дефицита бюджета	Код источников внутреннего финансирования дефицита бюджета	2012 год
1	2	3	4
1	Кредиты кредитных организаций в валюте Росийской Федерации	919 01 02 00 00 00 0000 000	8 522 988
2	Получение кредитов от кредитных организаций бюджетом городского округа в валюте Российской Федерации	919 01 02 00 00 04 0000 710	19 650 000
3	Погашение бюджетом городского округа кредитов, предоставленных кредитными организациями в валюте Российской Федерации	919 01 02 00 00 04 0000 810	-11 127 012
4	Бюджетные кредиты от других бюджетов бюджетной системы Российской Федерации в валюте Российской Федерации	919 01 03 00 00 00 0000 000	-705 000
5	Получение кредитов от других бюджетов бюджетной системы Российской Федерации бюджетом городского округа в валюте Российской Федерации	919 01 03 00 00 04 0000 710	7 000 000
6	Погашение бюджетом городского округа кредитов от других бюджетов бюджетной системы Российской Федерации в валюте Российской Федерации	919 01 03 00 00 04 0000 810	-7 705 000
7	Изменение остатков средств на счетах по учету средств бюджета	919 01 05 00 00 00 0000 000	18 545 746,32
8	Увеличение прочих остатков денежных средств бюджета городского округа	919 01 05 02 01 04 0000 510	391 349 457,00
9	Уменьшение прочих остатков денежных средств бюджета городского округа	919 01 05 02 01 04 0000 610	409 895 203,32
10	**Итого источники внутреннего финансирования дефицитов бюджетов**		**26 363 734,32**

ДУМА ГОРОДСКОГО ОКРУГА НИЖНЯЯ САЛДА
Р Е Ш Е Н И Е
18.12.2012 № 16/1

О бюджете городского округа Нижняя Салда на 2013 год и плановый период 2014 и 2015 годов

На основании Бюджетного кодекса Российской Федерации, решений Думы городского округа Нижняя Салда от 21 октября 2010 года N 43/8 «Об утверждении Положения о бюджетном процессе в городском округе Нижняя Салда» (с изменениями), от 11 июля 2012 года № 7/3 «Об утверждении периода бюджетного планирования для формирования проекта бюджета городского округа Нижняя Салда», заслушав информацию главы администрации городского округа Нижняя Салда С.Н. Гузикова, рассмотрев Экспертное заключение Контрольно-ревизионной комиссии городского округа Нижняя Салда, учитывая предложения, высказанные на публичных слушаниях (протокол от 21 ноября 2012 года), руководствуясь статьей 23 Устава городского округа Нижняя Салда, Дума городского округа Нижняя Салда

Р Е Ш И Л А :

1.Утвердить бюджет городского округа Нижняя Салда на 2013 год и плановый период 2014 и 2015 годов в следующих объемах:

1.1. Общий объем доходов бюджета городского округа Нижняя Салда на 2013 год – 338 080 432,00 рубля, в том числе объем межбюджетных трансфертов – 132 782 600,00 рублей, на 2014 год – 351 558 404,00 рубля, в том числе объем межбюджетных трансфертов –126 051 000,00 рублей, на 2015 год – 374 311 704,00 рубля, в том числе объем межбюджетных трансфертов – 128 019 300,00 рублей.

1.2. Общий объем расходов бюджета городского округа Нижняя Салда на 2013 год – 347 720 435,00 рублей, на 2014 год – 361 958 404,00 рубля, в том числе общий объем условно утвержденных расходов – 9 048 960,00 рублей, на 2015 год – 385 311 704,00 рубль, в том числе общий объем условно утвержденных расходов – 19 265 585,00 рублей.

1.3. Размер резервного фонда администрации городского округа Нижняя Салда на 2013 год и 2014 и 2015 года по 100 000,00 рублей соответственно.

Средства резервного фонда направляются на финансовое обеспечение непредвиденных расходов, в том числе на проведение аварийно-восстановительных работ и иных мероприятий, связанных с ликвидацией последствий стихийных бедствий и других чрезвычайных ситуаций.

1.4. Дефицит бюджета городского округа Нижняя Салда на 2013 год - 9 640 003,00 рубля или 9,9 процента от собственных доходов без учета объема безвозмездных поступлений и поступлений налоговых доходов по дополнительным нормативам отчислений, на 2014 год – 10 400 000,00 рублей или 9,9 процентов от собственных доходов без учета объема безвозмездных поступлений и поступлений налоговых доходов по дополнительным нормативам отчислений, на 2015 год - 11 000 000,00 рублей или 9,8 процентов от собственных доходов без учета объема безвозмездных поступлений и поступлений налоговых доходов по дополнительным нормативам отчислений .

1.5. Верхний предел муниципального долга городского округа Нижняя Салда на 1 января 2014 года – 21 450 000,00 рублей, в том числе верхний предел долга по муниципальным гарантиям городского округа Нижняя Салда, –0,00 рублей, на 01 января 2015 года – 23 745 000,00 рублей, в том числе верхний предел долга по муниципальным гарантиям городского округа Нижняя Салда, –0,00 рублей, на 01 января 2016 года – 25 290 000,00 рублей, в том числе верхний предел долга по муниципальным гарантиям городского округа Нижняя Салда, –0,00 рублей.

1.6. Предельный объем муниципального долга городского округа Нижняя Салда на 2013 год– 37 441 000,00 рублей, на 2014 год– 30 450 000,00 рублей, на 2015 год– 32 745 000,00 рублей .

2. Утвердить свод доходов бюджета городского округа Нижняя Салда на 2013 год (приложение 1) и плановый период 2014 и 2015 годов (приложение 2).

3. Утвердить перечень главных администраторов доходов бюджета городского округа Нижняя Салда на 2013 (приложение 3) и плановый период 2014 и 2015 годов (приложение 4).

4. Установить доходы, подлежащие зачислению в бюджет городского округа Нижняя Салда по нормативу зачисления 100 процентов, в 2013 году

(приложение 5) и плановом периоде 2014 и 2015 годов (приложение 6).

5. Перечень и коды главных администраторов доходов бюджета, закрепленные за ними виды (подвиды) доходов утверждаются решением о бюджете городского округа Нижняя Салда.

В случаях изменения состава и (или) функций главных администраторов доходов бюджета, а также изменения принципов назначения и присвоения структуры кодов классификации доходов бюджетов изменения в перечень главных администраторов доходов бюджета, а также в состав закрепленных за ними кодов классификации доходов бюджетов вносятся на основании приказа Финансового управления администрации городского округа Нижняя Салда без внесения изменений в решение о бюджете городского округа.

6. Утвердить свод расходов бюджета городского округа Нижняя Салда на 2013 год (приложение 7) и плановый период 2014 и 2015 годов по разделам, подразделам, целевым статьям и видам расходов (приложение 8).

7. Утвердить ведомственную структуру расходов бюджета городского округа Нижняя Салда на 2013 год (приложение 9) и плановый период 2014 и 2015 годов (приложение 10).

8. Установить общий объем бюджетных ассигнований, направляемых из бюджета городского округа Нижняя Салда на исполнение публичных нормативных обязательств городского округа Нижняя Салда, связанных с выплатой компенсаций Почетным гражданам городского округа Нижняя Салда, в сумме 180 000,00 рублей на 2013 год и плановый период 2014 и 2015 годов – по 180 000,00 рублей в каждом плановом периоде.

9. Утвердить объем субвенций из областного бюджета бюджету городского округа Нижняя Салда на 2013 год – 109 079 600,00 рублей, на 2014 год – 110 900 000,00 рубля, 2015 год – 112 966 300,00 рублей.

10. Утвердить объем замены дотаций из областного бюджета городскому округу Нижняя Салда дополнительным нормативом отчислений от налога на доходы физических лиц в размере 55 процентов на 2013 год и 55 процентов на плановый период 2014-2015 годов или в сумме на 2013 год- 107 708 000,00 рублей, на 2014 год – 120 525 000,00 рублей, на 2015 год – 134 025 000,00 рублей .

11. Утвердить объем субсидий из областного бюджета бюджету городского округа Нижняя Салда на 2013 год – 21 821 000,00 рублей, на 2014 год – 12 455 000,00 рублей, на 2015 год – 12 455 000,00 рублей.

12. Утвердить объем дотаций из областного бюджета бюджету городского округа Нижняя Салда на 2013 год – 1 882 000,00 рублей, на 2014 год – 2 696 000,00 рублей, на 2015 год – 2 598 000,00 рублей.

13. Установить, что объемы иных межбюджетных трансфертов из областного бюджета бюджету городского округа Нижняя Салда на 2013 год будут утверждены решением Думы городского округа Нижняя Салда после принятия нормативных правовых актов Правительства Свердловской области.

14. Установить, что субсидии юридическим лицам (за исключением субсидий государственным и муниципальным учреждениям), индивидуальным предпринимателям, физическим лицам – производителем товаров, работ и услуг предоставляются на безвозмездной и безвозвратной основе в целях возмещения затрат или недополученных доходов в связи с производством (реализацией) товаров, выполнения работ, оказания услуг.

Субсидии юридическим лицам (за исключением субсидий муниципальным учреждениям), индивидуальным предпринимателям, физическим лицам - производителям товаров, работ, услуг предоставляются из местного бюджета - в случаях и порядке, предусмотренных решением Думы городского округа Нижняя Салда о местном бюджете и принимаемыми в соответствии с ним нормативными правовыми актами администрации городского округа Нижняя Салда.

Нормативные правовые акты администрации городского округа Нижняя Салда, регулирующие предоставление субсидий юридическим лицам (за исключением субсидий муниципальным учреждениям), индивидуальным предпринимателям, физическим лицам - производителям товаров, работ, услуг, должны определять:

1) категории и (или) критерии отбора юридических лиц (за исключением муниципальных учреждений), индивидуальных предпринимателей, физических лиц - производителей товаров, работ, услуг, имеющих право на получение субсидий;

2) цели, условия и порядок предоставления субсидий;

3) порядок возврата субсидий в случае нарушения условий, установленных при их предоставлении.

В бюджете городского округа Нижняя Салда предусматриваются субсидии бюджетным и автономным учреждениям на возмещение нормативных затрат, связанных с оказанием ими в соответствии с муниципальным заданием на оказание муниципальных услуг (выполнением работ).

Из бюджета городского округа Нижняя Салда могут предоставляться субсидии бюджетным и автономным учреждениям на иные цели.

Порядок определения объема и условия предоставления указанных субсидий из бюджета городского округа Нижняя Салда устанавливается администрацией городского округа Нижняя Салда.

В решении Думы городского округа Нижняя Салда о бюджете городского округа могут предусматриваться субсидии иным некоммерческим организациям, не являющимся муниципальными учреждениями.

Порядок определения объема и предоставления указанных субсидий из бюджета городского округа Нижняя Салда устанавливается администрацией городского округа Нижняя Салда.

15. Бюджетные ассигнования на осуществление бюджетных инвестиций в объекты капитального строительства муниципальной собственности в форме капитальных вложений в основные средства муниципальных учреждений и муниципальных унитарных предприятий предусматриваются в соответствии с муниципальными целевыми программами, а также нормативными правовыми актами администрации городского округа Нижняя Салда, либо в установленном администрацией городского округа Нижняя Салда порядке решениями главных распорядителей бюджетных средств.

Порядок отражения бюджетных ассигнований на осуществление бюджетных инвестиций в объекты капитального строительства муниципальной собственности в решении о бюджете городского округа Нижняя Салда и (или) в сводной бюджетной росписи устанавливается нормативным правовым актом администрации городского округа Нижняя Салда.

Бюджетные ассигнования на осуществление бюджетных инвестиций в объекты капитального строительства муниципальной собственности в соответствии с инвестиционными проектами, софинансирование которых осуществляется за счет межбюджетных субсидий, подлежат утверждению соответственно законом Свердловской области об областном бюджете и решением Думы городского округа Нижняя Салда о бюджете городского округа Нижняя Салда в составе ведомственной структуры расходов раздельно по каждому инвестиционному проекту и соответствующему ему виду расходов.

Предоставление бюджетных инвестиций муниципальному унитарному предприятию, основанному на праве хозяйственного ведения, влечет соответствующие увеличения уставного фонда муниципального унитарного предприятия в порядке, установленном законодательством о муниципальных унитарных предприятиях.

Предоставление бюджетных инвестиций автономному и бюджетному учреждению влечет соответствующее увеличение стоимости основных средств автономного и бюджетного учреждения.

Предоставление бюджетных инвестиций осуществляется в порядке, установленном администрацией городского округа Нижняя Салда

Бюджетные инвестиции в объекты капитального строительства муниципальной собственности в форме капитальных вложений в основные средства могут осуществляться в соответствии с концессионными соглашениями.

Осуществление бюджетных инвестиций из бюджета городского округа Нижняя Салда в объекты капитального строительства муниципальной собственности, которые не относятся (не могут быть отнесены) к муниципальной собственности, не допускается.

vsalde.ru
Городской портал Верхней и Нижней Салды

16. Установить, что в 2013 году и в плановом периоде 2014 и 2015 годов от имени городского округа Нижняя Салда муниципальные гарантии не предоставляются.

17. Разрешить администрации городского округа Нижняя Салда свободные остатки денежных средств, образовавшихся на 01 января 2013 года, на 01 января 2014 года и на 01 января 2015 года использовать на покрытие временных кассовых разрывов.

18. Утвердить распределение бюджетных ассигнований на реализацию муниципальных целевых программ городского округа Нижняя Салда на 2013 год (приложение 11) и плановый период 2014 и 2015 годов (приложение 12).

19. Установить, что муниципальный долг городского округа Нижняя Салда состоит из муниципальных долговых обязательств.

20. Установить объем расходов на обслуживание муниципального долга городского округа Нижняя Салда на 2013 год в сумме 1 250 000,00 рублей, на 2014 год – 1 855 350,00 рублей, на 2015 год – 2 196 750,00 рублей.

21. Утвердить свод источников внутреннего финансирования дефицита бюджета городского округа Нижняя Салда на 2013 год (приложение 13) и плановый период 2014 и 2015 годов (приложение 14).

22. Утвердить перечень главных администраторов источников финансирования дефицита бюджета городского округа Нижняя Салда на 2013 год (приложение 15) и плановый период 2014 и 2015 годов (приложение 16).

23. Утвердить программу муниципальных заимствований городского округа Нижняя Салда на 2013 год (приложение 17) и плановый период 2014 и 2015 годов (приложение 18).

24. В случае принятия решения о доведении муниципального задания или преобразований в иной тип муниципального учреждения, Финансовое управление администрации имеет полное право вносить изменения в сводную бюджетную роспись без внесения изменений в решение Думы о бюджете, но только при условии, что общий объем расходных обязательств городского округа Нижняя Салда не увеличивается.

25. Установить, что в ходе исполнения бюджета городского округа Нижняя Салда показатели сводной бюджетной росписи могут быть изменены в соответствии с решениями начальника Финансового управления администрации городского округа Нижняя Салда без внесения изменений в настоящее решение по следующим основаниям:

25.1. Необходимость предоставления муниципальным служащим городского округа Нижняя Салда выплат, предусмотренных законодательством Российской Федерации и Свердловской области о муниципальной службе, за исключением выплат за счет фонда оплаты труда муниципальных служащих городского округа Нижняя Салда, и при направлении муниципальных служащих в служебные командировки, на основании правовых актов органов местного самоуправления.

25.2. В случае принятия нормативных правовых актов или заключения соглашения с исполнительными органами власти Свердловской области, предусматривающих предоставление межбюджетных трансфертов бюджету городского округа Нижняя Салда, в том числе от государственной корпорации – Фонда содействия реформированию жилищно-коммунального хозяйства и областного бюджета на цели, установленные нормативными правовыми актами Российской Федерации, Свердловской области, в том числе предоставление субсидий местным бюджетам на обеспечение мероприятий по капитальному ремонту многоквартирных домов и переселения граждан из аварийного жилого фонда.

25.3. В случае необходимости изменения бюджетных ассигнований на предоставление субсидий производителям товаров, работ, услуг при образовании экономии в ходе исполнения бюджета городского округа Нижняя Салда по предоставлению этих субсидий у главного распорядителя средств бюджета городского округа Нижняя Салда.

25.4. В случае необходимости перераспределения бюджетных ассигнований, предусмотренных главному распорядителю средств бюджета городского округа Нижняя Салда на социальные выплаты, не отнесенные к публичным нормативным обязательствам городского округа, между видами социальных выплат в пределах общего объема бюджетных ассигнований, предусмотренных главному распорядителю средств бюджета городского округа Нижняя Салда на социальные выплаты, не отнесенные к публичным нормативным обязательствам городского округа.

25.5. В случае необходимости перераспределения бюджетных ассигнований между видами расходов бюджета, предусмотренных главным распорядителям средств бюджета городского округа Нижняя Салда на предоставление физическим и юридическим лицам субсидий (грантов) на конкурсной основе.

25.6. В случае необходимости перераспределения бюджетных ассигнований, предусмотренных главному распорядителю средств бюджета городского округа Нижняя Салда на финансовое обеспечение расходов, предусмотренных муниципальной целевой программой городского округа Нижняя Салда, или иных расходов, связанных с осуществлением мероприятий, предусмотренных нормативным правовым актом городского округа Нижняя Салда, принимаемым администрацией городского округа Нижняя Салда, между муниципальными учреждениями городского округа Нижняя Салда различных типов.

25.7. В случае необходимости перераспределения бюджетных ассигнований, предусмотренных главному распорядителю средств бюджета городского округа Нижняя Салда по соответствующей целевой статье бюджета, между видами расходов бюджета этой целевой статьи бюджета при образовании экономии в ходе исполнения местного бюджета по использованию бюджетных ассигнований, предусмотренных главному распорядителю средств бюджета городского округа Нижняя Салда, по отдельным видам расходов бюджета этой целевой статьи бюджета.

26. Настоящее решение вступает в силу с 01 января 2013 года.

27. Администрации городского округа Нижняя Салда в срок до 31 января 2013 года привести нормативные правовые акты в соответствие с настоящим решением.

28. Опубликовать настоящее решение в газете «Городской вестник –Нижняя Салда» и разместить на официальном сайте городского округа Нижняя Салда.

29. Контроль за исполнением настоящего решения возложить на комиссию по экономической политике, бюджету и налогам (В.П.Компаниц)

Глава городского округа Е.В. Матвеева

Приложение 1

Свод доходов бюджета городского округа Нижняя Салда

в рублях

номер строки	Код классификации доходов бюджета	Наименование доходов бюджета	2013 год
1	2	3	4
1	000 1 00 00000 00 0000 000	НАЛОГОВЫЕ И НЕНАЛОГОВЫЕ ДОХОДЫ	205297832
2	000 1 01 00000 00 0000 000	НАЛОГИ НА ПРИБЫЛЬ,ДОХОДЫ	160504000
3	000 1 01 02000 01 0000 110	Налог на доходы физических лиц	160504000
4	000 1 05 00000 00 0000 000	НАЛОГИ НА СОВОКУПНЫЙ ДОХОД	5801000
5	000 1 05 02000 02 0000 110	Единый налог на вмененный доход для отдельных видов деятельности	5800000
6	000 1 05 03000 01 0000 110	Единый сельскохозяйственный налог	1000
7	000 1 06 00000 00 0000 000	НАЛОГИ НА ИМУЩЕСТВО	24066104
8	000 1 06 01000 00 0000 110	Налог на имущество физических лиц	2581000
9	000 1 06 01020 04 0000 110	Налог на имущество физических лиц ,взимаемый по ставкам, применяемым к объктам налогообложения в границах городских округов	2581000
10	000 1 06 06000 00 0000 110	Земельный налог	21485104
11	000 1 06 06010 00 0000 110	Земельный налог,взимаемый по ставкам ,установленным в соответствии с пп.1 п.1ст.394 НК РФ	3345000
12	000 1 06 06020 00 0000 110	Земельный налог,взимаемый по ставкам ,установленным в соответствии с пп.2 п.1ст.394 НК РФ	18140104
13	000 1 08 00000 00 0000 000	ГОСУДАРСТВЕННАЯ ПОШЛИНА	652000
14	000 1 08 03000 01 0000 110	Государственная пошлина по делам,рассматриваемым в судах общей юрисдикции,мировыми судьями	652000
15	000 1 11 00000 00 0000 000	ДОХОДЫ ОТ ИСПОЛЬЗОВАНИЯ ИМУЩЕСТВА,НАХОДЯЩЕГОСЯ В ГОСУДАРСТВЕННОЙ И МУНИЦИПАЛЬНОЙ СОБСТВЕННОСТИ	4474000
16	000 1 11 05000 00 0000 120	Доходы, получаемые в виде арендной либо иной платы за передачу в возмездное пользование государственного и муниципального имущества (за исключением имущества бюджетных и автономных учреждений, а также имущества государственных и муниципальных унитарных предприятий, в том числе казенных)	1582000
17	000 1 11 05010 00 0000 120	Доходы ,получаемые в виде арендной платы за земельные участки, государственная собственность на которые не разграничена, а также средства от продажи права на заключение договоров аренды указанных земельных участков	1546000
18	000 1 11 05030 00 0000 120	Доходы от сдачи в аренду имущества, находящегося в оперативном управлении органов государственной власти, органов местного самоуправления, государственных внебюджетных фондов и созданныхими учреждений (за исключением имущества автономных учреждений)	36000
19	000 1 11 09000 00 0000 120	Прочие доходы от использования имущества и прав находящихся в государственной и муниципальной собственности(за исключением имущества автономных учреждений , а также имущества государственных и муниципальных унитарных предприятий,в том числе казенных)	2892000
20	000 1 11 09044 04 0000 120	Прочие поступления от использования имущества, находящегося в собственности городских округов (за исключением имущества муниципальных бюджетных и автономных учреждений, а также имущества муниципальных унитарных предприятий, в том числе казенных)	2892000
21	000 1 12 00000 00 0000 000	ПЛАТЕЖИ ПРИ ПОЛЬЗОВАНИИ ПРИРОДНЫМИ РЕСУРСАМИ	24000
22	000 1 12 01000 01 0000 120	Плата за негативное воздействие на окружающую среду	24000
23	000 1 13 00000 00 0000 000	ДОХОДЫ ОТ ОКАЗАНИЯ ПЛАТНЫХ УСЛУГ И КОМПЕНСАЦИИ ЗАТРАТ ГОСУДАРСТВА	7075728
24	000 1 13 01994 04 0000 130	Прочие доходы от оказания платных услуг (работ) получателями средств бюджетов городских округов	7075728
25	000 1 14 00000 00 0000 000	ДОХОДЫ ОТ ПРОДАЖИ МАТЕРИАЛЬНЫХ И НЕМАТЕРИАЛЬНЫХ АКТИВОВ	2422000
26	000 1 14 02000 00 0000 410	Доходы от реализации имущества, находящегося в государственной и муниципальной собственности (за исключением имущества автономных учреждений, а также имущества государственных и муниципальных унитарных предприятий, в том числе казенных)	1881000
27	000 1 14 02043 04 0000 410	Доходы от реализации иного имущества, находящегося в собственности городских округов (за исключением имущества муниципальных бюджетных и автономных учреждений, а также имущества муниципальных унитарных предприятий, в том числе казенных), в части реализации основных средств по указанному имуществу	1881000
28	000 1 14 06000 00 0000 430	Доходы от продажи земельных участков, находящихся в государственной и муниципальной собственности (за исключением земельных участков автономных учреждений)	541000
29	000 1 14 06010 00 0000 430	Доходы от продажи земельных участков, государственная собственность на которые не разграничена	231000
30	000 1 14 06020 00 0000 430	Доходы от продажи земельных участков, государственная собственность на которые разграничена (за исключением земельных участков бюджетных и автономных учреждений)	310000
31	000 1 16 00000 00 0000 000	ШТРАФЫ, САНКЦИИ, ВОЗМЕЩЕНИЕ УЩЕРБА	279000
32	000 1 16 25060 01 0000 140	Денежные взыскания (штрафы) за нарушение земельного законодательства	13000
33	000 1 16 33040 04 0000 140	Денежные взыскания (штрафы) за нарушение законодательства Российской Федерации о размещении заказов на поставки товаров, выполнение работ, оказание услуг для нужд городских округов	30000
34	000 1 16 90040 04 0000 140	Прочие поступления от денежных взысканий (штрафов) и иных сумм в возмещение ущерба,зачисляемые в бюджеты городских округов	236000
35	000 2 00 00000 00 0000 000	БЕЗВОЗМЕЗДНЫЕ ПОСТУПЛЕНИЯ	132782600
36	000 2 02 00000 00 0000 000	Безвозмездные поступления от других бюджетов бюджетной системы Российской Федерации	132782600
37	000 2 02 01000 00 0000 151	Дотации бюджетам субъектов РФ и муниципальных образований	1882000
38	000 2 02 01001 00 0000 151	Дотации бюджетам на выравнивание бюджетной обеспеченности , в том числе:	1882000
39		Дотации из областного бюджета на выравнивание бюджетной обеспеченности поселений между поселениями, расположенными на территории Свердловской области	711000
40		Дотации из областного бюджета на выравнивание бюджетной обеспеченности муниципальных районов (городских округов) между муниципальными районами (городскими округами), расположенными на территории Свердловской области	1171000
41	000 2 02 02000 00 0000 151	Субсидии бюджетам субъектов РФ и муниципальных образований(межбюджетные субсидии)	21821000
42	000 2 02 02999 04 0000 151	Прочие субсидии бюджетам городских округов	21821000
43	в том числе	субсидии на выравнивание обеспеченности муниципальных районов(городских округов) по реализации ими их отдельных расходных обязательств по вопросам местного значения	9801000
44		субсидии на осуществление мероприятий по организации питания в муниципальных общеобразовательных учреждениях	9306000
45		субсидии на организацию отдыха детей в каникулярное время	2714000
46	000 2 02 03000 00 0000 151	Субвенции бюджетам субъектов РФ и муниципальных образований	109079600
47	000 2 02 03001 04 0000 151	Субвенции бюджетам городских округов на оплату жилищно-коммунальных услуг отдельным категориям граждан	4995500
49	000 2 02 03015 04 0000 151	Субвенции бюджетам городских округов на осуществление первичного воинского учета на территориях, где отсутствуют военные комиссариаты	859200
50	000 2 02 03022 04 0000 151	Субвенции бюджетам городских округов на предоставление гражданам субсидий на оплату жилого помещения и коммунальных услуг	1062000
51	000 2 02 03024 04 0000 151	Субвенции бюджетам городских округов на выполнение передаваемых полномочий субъектов Российской Федерации	14028900
52	в том числе	Субвенции на осуществление государственного полномочия Свердловской области по хранению, комплектованию.учету и использованию архивных документов, относящихся к государственной собственности Свердловской области	251000
53		Субвенции на осуществление государственного полномочия Свердловской области по предоставлению отдельным категориям граждан компенсации расходов на оплату жилого помещения и коммунальных услуг	13694400
54		Субвенция на осуществление государственного полномочия по определению перечня лиц, уполномоченных составлять протоколы об административных правонарушениях, предусмотренных законом Свердловской области	100
55		Субвенции на осуществление государственного полномочия по созданию административных комиссий	83400
56	000 2 02 03999 04 0000 151	Прочие субвенции бюджетам городских округов	88134000
57	в том числе	на обеспечение государственных гарантий прав граждан на получение общедоступного и бесплатного дошкольного,начальног о,общего,среднего (полного) общего, а также дополнительного образования в муниципальных общеобразовательных учреждениях для реализации основных общеобразовательных программ в части финансирования расходов на оплату труда работников общеобразовательных учреждений, расходов на учебники и учебные пособия, технические средства обучения, расходные материалы и хозяйственные нужды (за исключением расходов на содержание зданий и коммунальных расходов)	88134000
58		**ИТОГО ДОХОДОВ**	**338 080 432**

Приложение 2

Свод доходов бюджета городского округа Нижняя Салда

в рублях

№	Код классификации доходов бюджета	Наименование доходов бюджета	2014 год	2015 год
1	2	3	5	6
1	*000 1 00 00000 00 0000 000*	*НАЛОГОВЫЕ И НЕНАЛОГОВЫЕ ДОХОДЫ*	225507404	246292404
2	000 1 01 00000 00 0000 000	НАЛОГИ НА ПРИБЫЛЬ,ДОХОДЫ	179604126	199719622
3	000 1 01 02000 01 0000 110	*Налог на доходы физических лиц*	179604126	199719622
4	000 1 05 00000 00 0000 000	НАЛОГИ НА СОВОКУПНЫЙ ДОХОД	6091069	6395653
5	000 1 05 02000 02 0000 110	Единый налог на вмененный доход для отдельных видов деятельности	6090000	6394500
6	000 1 05 03000 01 0000 110	Единый сельскохозяйственный налог	1069	1153
7	000 1 06 00000 00 0000 000	НАЛОГИ НА ИМУЩЕСТВО	24277896	24503039
8	*000 1 06 01000 00 0000 110*	*Налог на имущество физических лиц*	2637782	2706364
9	000 1 06 01020 04 0000 110	Налог на имущество физических лиц ,взимаемый по ставкам, применяемым к объктам налогообложения в границах городских округов	2637782	2706364
10	000 1 06 06000 00 0000 110	Земельный налог	21640114	21796675
11	*000 1 06 06010 00 0000 110*	*Земельный налог,взимаемый по ставкам ,установленным в соответствии с пп.1 п.1ст.394 НК РФ*	3378450	3412235
12	*000 1 06 06020 00 0000 110*	*Земельный налог,взимаемый по ставкам ,установленным в соответствии с пп.2 п.1ст.394 НК РФ*	18261664	18384440
13	000 1 08 00000 00 0000 000	ГОСУДАРСТВЕННАЯ ПОШЛИНА	684600	718145
14	000 1 08 03000 01 0000 110	Государственная пошлина по делам,рассматриваемым в судах общей юрисдикции,мировыми судьями	684600	718145
15	000 1 11 00000 00 0000 000	ДОХОДЫ ОТ ИСПОЛЬЗОВАНИЯ ИМУЩЕСТВА,НАХОДЯЩЕГОСЯ В ГОСУДАРСТВЕННОЙ И МУНИЦИПАЛЬНОЙ СОБСТВЕННОСТИ	4663003	4891539
16	000 1 11 05000 00 0000 120	Доходы, получаемые в виде арендной либо иной платы за передачу в возмездное пользование государственного и муниципального имущества (за исключением имущества бюджетных и автономных учреждений, а также имущества государственных и муниципальных унитарных предприятий, в том числе казенных)	1661100	1742494
17	*000 1 11 05010 00 0000 120*	*Доходы ,получаемые в виде арендной платы за земельные участки, государственная собственность на которые не разграничена, а также средства от продажи права на заключение договоров аренды указанных земельных участков*	1623300	1702842
18	*000 1 11 05030 00 0000 120*	*Доходы от сдачи в аренду имущества, находящегося в оперативном управлении органов государственной власти, органов местного самоуправления, государственных внебюджетных фондов и созданныхими учреждений (за исключением имущества автономных учреждений)*	37800	39652
19	000 1 11 09000 00 0000 120	Прочие доходы от использования имущества и прав находящихся в государственной и муниципальной собственности(за исключением имущества автономных учреждений , а также имущества государственных и муниципальных унитарных предприятий,в том числе казенных)	3001903	3149046
20	000 1 11 09044 04 0000 120	Прочие поступления от использования имущества, находящегося в собственности городских округов (за исключением имущества муниципальных бюджетных и автономных учреждений, а также имущества муниципальных унитарных предприятий, в том числе казенных)	3001903	3149046
21	000 1 12 00000 00 0000 000	*ПЛАТЕЖИ ПРИ ПОЛЬЗОВАНИИ ПРИРОДНЫМИ РЕСУРСАМИ*	25440	26966
22	000 1 12 01000 01 0000 120	Плата за негативное воздействие на окружающую среду	25440	26966
23	000 1 13 00000 00 0000 000	ДОХОДЫ ОТ ОКАЗАНИЯ ПЛАТНЫХ УСЛУГ И КОМПЕНСАЦИИ ЗАТРАТ ГОСУДАРСТВА	7783300	8008893
24	*000 1 13 01994 04 0000 130*	*Прочие доходы от оказания платных услуг (работ) получателями средств бюджетов городских округов*	7783300	8008893
25	000 1 14 00000 00 0000 000	ДОХОДЫ ОТ ПРОДАЖИ МАТЕРИАЛЬНЫХ И НЕМАТЕРИАЛЬНЫХ АКТИВОВ	2062000	1707907
26	000 1 14 02000 00 0000 410	*Доходы от реализации имущества, находящегося в государственной и муниципальной собственности (за исключением имущества автономных учреждений, а также имущества государственных и муниципальных унитарных предприятий, в том числе казенных)*	1517000	1158000
27	*000 1 14 02043 04 0000 410*	*Доходы от реализации иного имущества, находящегося в собственности городских округов (за исключением имущества муниципальных бюджетных и автономных учреждений, а также имущества муниципальных унитарных предприятий, в том числе казенных), в части реализации основных средств по указанному имуществу*	1517000	1158000
28	000 1 14 06000 00 0000 430	*Доходы от продажи земельных участков, находящихся в государственной и муниципальной собственности (за исключением земельных участков автономных учреждений)*	545000	549907
29	*000 1 14 06010 00 0000 430*	*Доходы от продажи земельных участков, государственная собственность на которые не разграничена*	243000	254907
30	*000 1 14 06020 00 0000 430*	*Доходы от продажи земельных участков, государственная собственность на которые разграничена (за исключением земельных участков бюджетных и автономных учреждений)*	302000	295000
31	000 1 16 00000 00 0000 000	ШТРАФЫ, САНКЦИИ, ВОЗМЕЩЕНИЕ УЩЕРБА	315970	320639
32	000 1 16 25060 01 0000 140	Денежные взыскания (штрафы) за нарушение земельного законодательства	13650	14319
33	000 1 16 33040 04 0000 140	Денежные взыскания (штрафы) за нарушение законодательства Российской Федерации о размещении заказов на поставки товаров, выполнение работ, оказание услуг для нужд городских округов	66000	70000
34	000 1 16 90040 04 0000 140	*Прочие поступления от денежных взысканий (штрафов) и иных сумм в возмещение ущерба,зачисляемые в бюджеты городских округов*	236320	236320
35	000 2 00 00000 00 0000 000	БЕЗВОЗМЕЗДНЫЕ ПОСТУПЛЕНИЯ	126051000	128019300
36	000 2 02 00000 00 0000 000	Безвозмездные поступления от других бюджетов бюджетной системы Российской Федерации	126051000	128019300
37	000 2 02 01000 00 0000 151	Дотации бюджетам субъектов РФ и муниципальных образований	2696000	2598000
38	*000 2 02 01001 00 0000 151*	*Дотации бюджетам на выравнивание бюджетной обеспеченности , в том числе:*	2696000	2598000
39		Дотации из областного бюджета на выравнивание бюджетной обеспеченности поселений между поселениями, расположенными на территории Свердловской области	747000	779000
40		Дотации из областного бюджета на выравнивание бюджетной обеспеченности муниципальных районов (городских округов) между муниципальными районами (городскими округами), расположенными на территории Свердловской области	1949000	1819000
41	000 2 02 02000 00 0000 151	Субсидии бюджетам субъектов РФ и муниципальных образований(межбюджетные субсидии)	12455000	12455000
42	000 2 02 02999 04 0000 151	Прочие субсидии бюджетам городских округов	12455000	12455000
43	в том числе	субсидии на выравнивание обеспеченности муниципальных районов(городских округов) по реализации ими их отдельных расходных обязательств по вопросам местного значения	435000	435000
44		субсидии на осуществление мероприятий по организации питания в муниципальных общеобразовательных учреждениях	9306000	9306000
45		субсидии на организацию отдыха детей в каникулярное время	2714000	2714000
46	*000 2 02 03000 00 0000 151*	Субвенции бюджетам субъектов РФ и муниципальных образований	110900000	112966300
47	000 2 02 03001 04 0000 151	Субвенции бюджетам городских округов на оплату жилищно-коммунальных услуг отдельным категориям граждан	5256000	5632000
48	000 2 02 03015 04 0000 151	Субвенции бюджетам городских округов на осуществление первичного воинского учета на территориях, где отсутствуют военные комиссариаты	884400	886300
50	000 2 02 03022 04 0000 151	Субвенции бюджетам городских округов на предоставление гражданам субсидий на оплату жилого помещения и коммунальных услуг	1185000	1308000
51	000 2 02 03024 04 0000 151	Субвенции бюджетам городских округов на выполнение передаваемых полномочий субъектов Российской Федерации	15440600	17006000
52	в том числе	Субвенции на осуществление государственного полномочия Свердловской области по хранению, комплектованию.учету и использованию архивных документов, относящихся к государственной собственности Свердловской области	251000	251000
53		Субвенции на осуществление государственного полномочия Свердловской области по предоставлению отдельным категориям граждан компенсации расходов на оплату жилого помещения и коммунальных услуг	15102000	16663000
54		Субвенция на осуществление государственного полномочия по определению перечня лиц, уполномоченных составлять протоколы об административных правонарушениях, предусмотренных законом Свердловской области	100	100
55		Субвенции на осуществление государственного полномочия по созданию административных комиссий	87500	91900
56	000 2 02 03999 04 0000 151	Прочие субвенции бюджетам городских округов	88134000	88134000

57	в том числе	на обеспечение государственных гарантий прав граждан на получение общедоступного и бесплатного до школьного,начального,общего,ср еднего (полного) общего, а также дополнительного образования в муниципальных общеобразовательных учреждениях для реализации основных общеобразовательных программ в части финансирования расходов на оплату труда работников общеобразовательных учреждений, расходов на учебники и учебные пособия, технические средства обучения, расходные материалы и хозяйственные нужды (за исключением расходов на содержание зданий и коммунальных расходов)	88134000	88134000
58		**ИТОГО ДОХОДОВ**	**351 558 404**	**374 311 704**

Приложение 3

Перечень главных администраторов доходов бюджета городского округа Нижняя Салда на 2013 год

номер строки	Код бюджетной классификации		Наименование
	главного администратора	доходов бюджета городского округа	
1	2	3	4
1	004		Министерство финансов Свердловской области
2	004	1 16 33040 04 0000 140	Денежные взыскания (штрафы) за нарушение законодательства Российской Федерации о размещении заказов на поставки товаров, выполнение работ, оказание услуг для нужд городских округов
3	010		Министерство по управлению государственным имуществом Свердловской области
4	010	1 11 05012 04 0000 120	Доходы, получаемые в виде арендной платы за земельные участки, государственная собственность на которые не разграничена и которые расположены в границах городских округов, а также средства от продажи права на заключение договоров аренды указанных земельных участков
5	010	1 14 06012 04 0000 430	Доходы от продажи земельных участков, государственная собственность на которые не разграничена и которые расположены в границах городских округов
6	029		Избирательная комиссия Свердловской области
7	029	1 16 90040 04 0000 140	Прочие поступления от денежных взысканий (штрафов) и иных сумм в возмещение ущерба, зачисляемые в бюджеты городских округов (в части штрафов за нарушение законодательства о выборах и референдумах)
8	029	1 17 05040 04 0000 180	Прочие неналоговые доходы бюджетов городских округов (в части возврата платежей анонимных жертвователей из избирательного фонда п. 11 ст. 73 Избирательного кодекса Свердловской области; возврата неизрасходованных денежных средств со специального избирательного счета п.12 ст. 74 Избирательного кодекса Свердловской области)
9	037		Территориальная комиссия города Нижняя Салда по делам несовершеннолетних и защите их прав
10	037	1 16 90040 04 0000 140	Прочие поступления от денежных взысканий (штрафов)и иных сумм в возмещение ущерба,зачисляемые в бюджеты городских округов
11	048		Департамент Федеральной службы по надзору в сфере природопользования по Уральскому федеральному округу
12	048	1 12 01010 01 0000 120	Плата за выбросы загрязняющих веществ в атмосферный воздух стационарными объектами
13	048	1 12 01020 01 0000 120	Плата за выбросы загрязняющих веществ в атмосферный воздух передвижными объектами
14	048	1 12 01030 01 0000 120	Плата за сбросы загрязняющих веществ в водные объекты
15	048	1 12 01040 01 0000 120	Плата за размещение отходов производства и потребления
16	161		Управление Федеральной антимонопольной службы по Свердловской области
17	161	1 16 33040 04 0000 140	Денежные взыскания (штрафы) за нарушение законодательства Российской Федерации о размещении заказов на поставки товаров, выполнение работ, оказание услуг для нужд городских округов
18	182		Межрайонная ИФНС №3 России по Свердловской области
19	182	1 01 02000 01 0000 110	Налог на доходы физических лиц
20	182	1 05 02000 00 0000 110	Единый налог на вмененный доход для отдельных видов деятельности
21	182	1 05 03000 01 0000 110	Единый сельскохозяйственный налог
22	182	1 06 01020 04 0000 110	Налог на имущество физических лиц,взимаемый по ставкам применяемым к объектам налогообложения,расположенным в границах городских округов
23	182	1 06 06012 04 0000 110	Земельный налог,взимаемый по ставкам,установленным в соответствии с подпунктом 1 пункта 1статьи 394 НК РФ и применяемым к объектам налогообложения, расположенным в границах городских округов

Продолжение в № 636

ОБЪЯВЛЕНИЕ

Администрация городского округа Нижняя Салда информирует о проведении конкурса на включение граждан в кадровый резерв администрации городского округа Нижняя Салда для замещения вакантной должности муниципальной службы:

– «Ведущий специалист отдела по управлению муниципальным имуществом администрации городского округа Нижняя Салда» и приглашает принять участие в конкурсе лиц, удовлетворяющих следующим требованиям:

1. Квалификационные требования к уровню профессионального образования, стажу муниципальной (государственной) службы, либо работы по специальности: высшее профессиональное образование и стаж муниципальной службы и (или) государственной службы не менее четырех лет, либо стаж работы по специальности не менее пяти лет либо высшее профессиональное образование и исполнение полномочий не менее одного срока, установленного Уставом городского округа Нижняя Салда, на постоянной или непостоянной основе лица, замещающего муниципальную должность и наделенного исполнительно-распорядительными полномочиями по решению вопросов местного значения и (или) по организации деятельности органа местного самоуправления.

При отсутствии претендентов на замещение главных должностей муниципальной службы, соответствующих предъявляемым к ним требованиям к образованию и стажу муниципальной службы и (или) государственной службы либо стажу работы по специальности, - среднее профессиональное образование и стаж муниципальной службы и (или) государственной службы не менее десяти лет.

2. Квалификационные требования к профессиональным знаниям: знание Конституции Российской Федерации, Устава Свердловской области, Устава городского округа Нижняя Салда, а также федеральных законов, иных нормативных правовых актов Российской Федерации, законов Свердловской области, иных нормативных правовых актов Свердловской области, принимаемых Губернатором Свердловской области и Правительством Свердловской области, муниципальных нормативных правовых актов в соответствующей сфере деятельности органов местного самоуправления городского округа Нижняя Салда.

3. Квалификационные требования к профессиональным навыкам: навыки организации и планирования работы, контроля, анализа и прогнозирования последствий принимаемых решений, владения информационными технологиями, пользования офисной техникой и программным обеспечением, редактирования документации, организационные и коммуникативные навыки, координирования управленческой деятельности, оперативного принятия и реализации управленческих решений, ведения деловых переговоров и публичного выступления.

Для оформления заявки необходимо представить:

Гражданин Российской Федерации, изъявивший желание участвовать в конкурсе, представляет в орган местного самоуправления:

а) личное заявление;

б) собственноручно заполненную и подписанную анкету, форма которой утверждается Правительством Российской Федерации, с приложением фотографии;

в) копию паспорта или заменяющего его документа (соответствующий документ предъявляется лично по прибытии на конкурс),

г) документы, подтверждающие необходимое профессиональное образование, стаж работы и квалификацию:

копию трудовой книжки (за исключением случаев, когда служебная (трудовая) деятельность осуществляется впервые) или иные документы, подтверждающие трудовую (служебную) деятельность гражданина;

копии документов о профессиональном образовании, а также по желанию гражданина - о дополнительном профессиональном образовании, о присвоении ученой степени, ученого звания, заверенные нотариально или кадровыми службами по месту работы (службы);

д) документ об отсутствии у гражданина заболевания, препятствующего поступлению на муниципальную службу или ее прохождению;

е) справка о доходах, об имуществе и обязательствах имущественного характера гражданина, претендующего на замещение должности муниципальной службы;

ж) справка о доходах, об имуществе и обязательствах имущественного характера супруги (супруга) и несовершеннолетних детей гражданина, претендующего на замещение должности муниципальной службы.

з) иные документы, предусмотренные действующим законодательством о муниципальной службе в РФ.

Срок подачи документов – в двадцати одного дня со дня опубликования объявления

Последний день приёма документов – 9 января 2013 года

Основные условия организации работы с гражданами, победившими в конкурсе:

Победители конкурса включаются в кадровый резерв администрации городского округа Нижняя Салда для замещения вакантной должности муниципальной службы «Начальник отдела по управлению муниципальным имуществом» на срок три года.

С лицами, включенными в кадровый резерв организуется работа в соответствии с годовыми и перспективными планами практической подготовки кадрового резерва и планом индивидуальной подготовки граждан, включенных в кадровый резерв администрации городского округа.

График работы, условия работы и оплата труда при назначении на должности муниципальной службы «Начальник отдела по управлению муниципальным имуществом администрации городского округа Нижняя Салда»:

– пятидневная рабочая неделя с понедельника по пятницу с 8.00 до 17.00 с перерывом на обед с 12.00 до 13.00. Режим труда – ненормированный;

– ежегодный основной оплачиваемый отпуск в количестве 30 календарных дней;

– ежегодный дополнительный оплачиваемый отпуск за ненормированный режим труда в количестве 6 календарных дней;

– оплата труда: должностной оклад – 11224 руб., надбавка за особые условия муниципальной службы – 5050,80 руб., ежемесячная премия – 5612,00 руб., уральский коэффициент 3283,02 руб.

Документы для участия в конкурсе принимаются по адресу: г. Нижняя Салда, ул. Фрунзе, 2, ком. № 2. Время приема документов понедельник-четверг с 8.00. до 12.00 и с 13.00 до 17.00, пятница с 8.00 до 12.00 и с 13.00 до 17.00. Дополнительную информацию о конкурсе можно получить: по телефону (34345)32340, факс 3-16-70, e-mail: admin_nsalda@mail.ru

Глава администрации городского округа С.Н. Гузиков

ОБЪЯВЛЕНИЕ

Администрация городского округа Нижняя Салда информирует о проведении конкурса на включение граждан в кадровый резерв администрации городского округа Нижняя Салда для замещения вакантной должности муниципальной службы:

– «Начальник отдела по управлению муниципальным имуществом» и приглашает принять участие в конкурсе лиц, удовлетворяющих следующим требованиям:

1. Квалификационные требования к уровню профессионального образования, стажу муниципальной (государственной) службы, либо работы по специальности: высшее профессиональное образование и стаж муниципальной службы и (или) государственной службы не менее четырех лет, либо стаж работы по специальности не менее пяти лет либо высшее профессиональное образование и исполнение полномочий не менее одного срока, установленного Уставом городского округа Нижняя Салда, на постоянной или непостоянной основе лица, замещающего муниципальную должность и наделенного исполнительно-распорядительными полномочиями по решению вопросов местного значения и (или) по организации деятельности органа местного самоуправления.

При отсутствии претендентов на замещение главных должностей муниципальной службы, соответствующих предъявляемым к ним требованиям к образованию и стажу муниципальной службы и (или) государственной службы либо стажу работы по специальности, - среднее профессиональное образование и стаж муниципальной службы и (или) государственной службы не менее десяти лет.

2. Квалификационные требования к профессиональным знаниям: знание Конституции Российской Федерации, Устава Свердловской области, Устава городского округа Нижняя Салда, а также федеральных законов, иных нормативных правовых актов Российской Федерации, законов Свердловской области, иных нормативных правовых актов Свердловской области, принимаемых Губернатором Свердловской области и Правительством Свердловской области, муниципальных нормативных правовых актов в соответствующей сфере деятельности органов местного самоуправления городского округа Нижняя Салда.

3. Квалификационные требования к профессиональным навыкам: навыки организации и планирования работы, контроля, анализа и прогнозирования последствий принимаемых решений, владения информационными технологиями, пользования офисной техникой и программным обеспечением, редактирования документации, организационные и коммуникативные навыки, координирования управленческой деятельности, оперативного принятия и реализации управленческих решений, ведения деловых переговоров и публичного выступления.

Для оформления заявки необходимо представить:

Гражданин Российской Федерации, изъявивший желание участвовать в конкурсе, представляет в орган местного самоуправления:

а) личное заявление;

б) собственноручно заполненную и подписанную анкету, форма которой утверждается Правительством Российской Федерации, с приложением фотографии;

в) копию паспорта или заменяющего его документа (соответствующий документ предъявляется лично по прибытии на конкурс),

г) документы, подтверждающие необходимое профессиональное образование, стаж работы и квалификацию:

копию трудовой книжки (за исключением случаев, когда служебная (трудовая) деятельность осуществляется впервые) или иные документы, подтверждающие трудовую (служебную) деятельность гражданина;

копии документов о профессиональном образовании, а также по желанию гражданина - о дополнительном профессиональном образовании, о присвоении ученой степени, ученого звания, заверенные нотариально или кадровыми службами по месту работы (службы);

д) документ об отсутствии у гражданина заболевания, препятствующего поступлению на муниципальную службу или ее прохождению;

е) справка о доходах, об имуществе и обязательствах имущественного характера гражданина, претендующего на замещение должности муниципальной службы;

ж) справка о доходах, об имуществе и обязательствах имущественного характера супруги (супруга) и несовершеннолетних детей гражданина, претендующего на замещение должности муниципальной службы.

з) иные документы, предусмотренные действующим законодательством о муниципальной службе в РФ.

Срок подачи документов – в двадцати одного дня со дня опубликования объявления

Последний день приёма документов – 9 января 2013 года

Основные условия организации работы с гражданами, победившими в конкурсе:

Победители конкурса включаются в кадровый резерв администрации городского округа Нижняя Салда для замещения вакантной должности муниципальной службы «Начальник отдела по управлению муниципальным имуществом» на срок три года.

С лицами, включенными в кадровый резерв организуется работа в соответствии с годовыми и перспективными планами практической подготовки кадрового резерва и планом индивидуальной подготовки граждан, включенных в кадровый резерв администрации городского округа.

График работы, условия работы и оплата труда при назначении на должности муниципальной службы «Начальник отдела по управлению муниципальным имуществом администрации городского округа Нижняя Салда»:

– пятидневная рабочая неделя с понедельника по пятницу с 8.00 до 17.00 с перерывом на обед с 12.00 до 13.00. Режим труда – ненормированный;

– ежегодный основной оплачиваемый отпуск в количестве 30 календарных дней;

– ежегодный дополнительный оплачиваемый отпуск за ненормированный режим труда в количестве 6 календарных дней;

– оплата труда: должностной оклад – 11224 руб., надбавка за особые условия муниципальной службы – 5050,80 руб., ежемесячная премия – 5612,00 руб., уральский коэффициент 3283,02 руб.

Документы для участия в конкурсе принимаются по адресу: г. Нижняя Салда, ул. Фрунзе, 2, ком. № 2. Время приема документов понедельник-четверг с 8.00. до 12.00 и с 13.00 до 17.00, пятница с 8.00 до 12.00 и с 13.00 до 17.00. Дополнительную информацию о конкурсе можно получить: по телефону (34345)32340, факс 3-16-70, e-mail: admin_nsalda@mail.ru

Глава администрации городского округа С.Н. Гузиков

ОБЪЯВЛЕНИЕ

Администрация городского округа Нижняя Салда информирует о проведении конкурса на включение граждан в кадровый резерв администрации городского округа Нижняя Салда для замещения вакантной должности муниципальной службы:

– «Ведущий специалист отдела по управлению муниципальным имуществом администрации городского округа Нижняя Салда (земельный контроль)» и приглашает принять участие в конкурсе лиц, удовлетворяющих следующим требованиям:

1. Квалификационные требования к уровню профессионального образования, стажу муниципальной (государственной) службы либо работы по специальности: высшее профессиональное образование без предъявления требований к стажу муниципальной службы и (или) государственной службы.

При отсутствии претендентов на замещение старших должностей муниципальной службы, соответствующих предъявляемым к ним требованиям к образованию, - среднее профессиональное образование и стаж муниципальной службы и (или) государственной службы не менее пяти лет.

2. Квалификационные требования к профессиональным знаниям: знание Конституции Российской Федерации, Устава Свердловской области, Устава городского округа Нижняя Салда, а также федеральных законов, иных нормативных правовых актов Российской Федерации, законов Свердловской области, иных нормативных правовых актов Свердловской области, принимаемых Губернатором Свердловской области и Правительством Свердловской области, муниципальных нормативных правовых актов в соответствующей сфере деятельности органов местного самоуправления городского округа Нижняя Салда.

3. Квалификационные требования к профессиональным навыкам: навыки организации и планирования работы, контроля, анализа и прогнозирования последствий принимаемых решений, владения информационными технологиями, пользования офисной техникой и программным обеспечением, редактирования документации, организационные и коммуникативные навыки.

Для оформления заявки необходимо представить:

Гражданин Российской Федерации, изъявивший желание участвовать в конкурсе, представляет в орган местного самоуправления:

а) личное заявление;

б) собственноручно заполненную и подписанную анкету, форма которой утверждается Правительством Российской Федерации, с приложением фотографии;

в) копию паспорта или заменяющего его документа (соответствующий документ предъявляется лично по прибытии на конкурс),

г) документы, подтверждающие необходимое профессиональное образование, стаж работы и квалификацию:

копию трудовой книжки (за исключением случаев, когда служебная (трудовая) деятельность осуществляется впервые) или иные документы, подтверждающие трудовую (служебную) деятельность гражданина;

копии документов о профессиональном образовании, а также по желанию гражданина - о дополнительном профессиональном образовании, о присвоении ученой степени, ученого звания, заверенные нотариально или кадровыми службами по месту работы (службы);

д) документ об отсутствии у гражданина заболевания, препятствующего поступлению на муниципальную службу или ее прохождению;

е) справка о доходах, об имуществе и обязательствах имущественного характера гражданина, претендующего на замещение должности муниципальной службы;

ж) справка о доходах, об имуществе и обязательствах имущественного характера супруги (супруга) и несовершеннолетних детей гражданина, претендующего на замещение должности муниципальной службы.

з) иные документы, предусмотренные действующим законодательством о муниципальной службе в РФ.

Срок подачи документов – в двадцати одного дня со дня опубликования объявления

Последний день приёма документов – 9 января 2013 года

Основные условия организации работы с гражданами, победившими в конкурсе:

Победители конкурса включаются в кадровый резерв администрации городского округа Нижняя Салда для замещения вакантной должности муниципальной службы «Ведущий специалист отдела по управлению муниципальным имуществом» на срок три года.

С лицами, включенными в кадровый резерв организуется работа в соответствии с годовыми и перспективными планами практической подготовки кадрового резерва и планом индивидуальной подготовки граждан, включенных в кадровый резерв администрации городского округа.

График работы, условия работы и оплата труда при назначении на должности муниципальной службы «Ведущий специалист отдела по управлению муниципальным имуществом администрации городского округа Нижняя Салда»:

– пятидневная рабочая неделя с понедельника по пятницу с 8.00 до 17.00 с перерывом на обед с 12.00 до 13.00. Режим труда – ненормированный;

– ежегодный основной оплачиваемый отпуск в количестве 30 календарных дней;

– ежегодный дополнительный оплачиваемый отпуск за ненормированный режим труда в количестве 4 календарных дня;

– оплата труда: должностной оклад – 8273 руб., надбавка за особые условия муниципальной службы – 3722,85 руб., ежемесячная премия – 4136,50 руб., уральский коэффициент 2419,85 руб.

Документы для участия в конкурсе принимаются по адресу: г. Нижняя Салда, ул. Фрунзе, 2, ком. № 2. Время приема документов понедельник-четверг с 8.00. до 12.00 и с 13.00 до 17.00, пятница с 8.00 до 12.00 и с 13.00 до 17.00. Дополнительную информацию о конкурсе можно получить: по телефону (34345)32340, факс 3-16-70, e-mail: admin_nsalda@mail.ru

Глава администрации городского округа С.Н. Гузиков

vsalde.ru
Городской портал Верхней и Нижней Салды

ХОККЕЙ

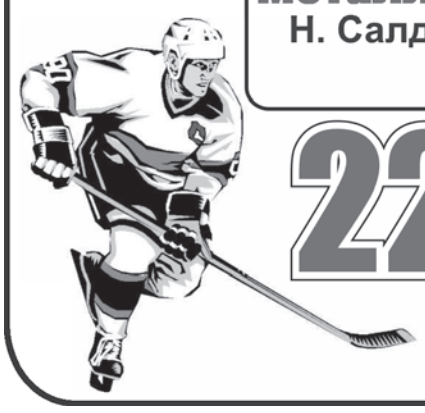

Металлург Н. Салда / **Строитель** Новоуральск

22 декабря
Начало в 14.00

реклама

Свинина (молодняк) забой по договору. Минимальная партия ¼ туши. Доставка бесплатно т.8-912-615-24-73

реклама

КУПЛЮ БАЛЛОНЫ
из-под технических газов.
Самовывоз
8-952-740-12-40

реклама

ПРОДАЁТСЯ
СЕНО В БРИКЕТАХ
ОБРЕЗНОЙ, НЕОБРЕЗНОЙ ПИЛОМАТЕРИАЛ, ДРОВА

Требуется
ВОДИТЕЛЬ кат. С
РАМЩИК на ленточную пилораму
т. 8-950-658-14-39

реклама

Отдел детских товаров «Улыбка»
ежедневно без выходных и перерыва

АВТОКРЕСЛО 2500 руб.

НОВОЕ ПОСТУПЛЕНИЕ ТРИКОТАЖА ДЛЯ НОВОРОЖДЕННЫХ
Санки, коляски
Комоды, кроватки
Зимняя одежда на любой возраст
НИЗКИЕ ЦЕНЫ, ЗАКАЗ, ДОСТАВКА

г. В. Салда, ул. Сабурова, 6,
ТЦ Монетка, 2 этаж, павильон №2
т. 8-922-220-1614

реклама

РЕМОНТ СОТОВЫХ ТЕЛЕФОНОВ

Цифровых фотоаппаратов
Ноутбуков, планшетов
XBOX-360, Sony Playstation
GPS-навигаторов
MP3-плееров

"Эксперт" тел. 8-908-905-50-60 ICQ: 599-502-963
Воронова, 10 (маг. "Фасон") Карла-Маркса, 49а ("Эксперт")

реклама

БУРЕНИЕ СКВАЖИН НА ВОДУ
под ключ
Подводка в дом,
отопление (недорого)
т. 8-922-106-59-25,
8-902-150-72-09

реклама

КУПЛЮ ВАШЕ АВТО
Адекватная оценка
Расчёт в день обращения
т. 8-909-0000-151

реклама

Самый дешёвый ШИНОМОНТАЖ
в Нижней Салде!
ул. Д. Бедного, 8
с 18.00 до 06.00
СВАРКА АЛЮМИНИЯ
В выходные – в любое время
т. 8-909-705-11-01

реклама

ШЛАКОБЛОК КИРПИЧ ГЛИНА КЕРАМЗИТ ПУШЁНКА

Доставка грузов

Щебень: горный, шлаковый
Отсевы: горные, шлаковые
Песок: серо-зелёный, Н. Тагильский, Басьяновский, чёрный КРЗ, УВЗ
Торф, навоз, бетон (раствор), мрамор, гранит, перегной, земля

Доставка грузов (а/м КамАЗ) + фасовка в мешки
т. 8-904-176-64-44

реклама

В. Салда

Игровые приставки и диски
Sony Playstation 3, Xbox-360

магазин "Эксперт"
Карла-Маркса, 49а
и Воронова, 10 (в маг. Фасон)
тел. 8-902-448-9888 ICQ 599-502-963

реклама

СРУБЫ
в наличии и под заказ
СТРОПИЛОВКА
СТОЛЯРНЫЕ РАБОТЫ
Доставка. Установка
8-912-659-27-00, 8-922-219-73-30

реклама

ВОДОЛЕЙ
ВОДА БУДЕТ СЛУЖИТЬ ВАМ

- Насосы для скважин
- Дренажные насосы
- Насосные станции
- Гидроаккумуляторы
- Трубы: полипропилен, металлопластик.
- Фурнитура, фитинги.
- Водонагреватели
- Алюминиевые радиаторы
- Колбы и фильтры для воды
- Настенные и напольные газовые котлы

Консультации, монтаж, схемы монтажа.
г. В. Салда, ул. Воронова, 4, тел.: 8-963-444-9249

реклама

ШЛАКОБЛОК, ЦЕМЕНТ
Сыпучие материалы:
речной песок, щебень,
отсев, шлак и т.д. от 5 до 30 тонн
т. 8-909-029-82-65

реклама

Магазин: ул. Ломоносова, 15 т. 8-963-035-35-11

«Товары для дома»

- фанера, ДВП, ДСП
- гипсокартон, профиль
- шифер, ондулин
- поликарбонат, комплектующие
- цемент, сухие смеси
- плитка керамическая
- пенопласт, утеплители
- рубероид, битум, мастики
- кладочная сетка, рабица, ЦПВС
- лакокрасочные
- саморезы, гвозди
- бытовая химия
- хозтовары
- электроизделия, лампы

Любой строительный материал на заказ!

реклама

РЕМОНТ ХОЛОДИЛЬНИКОВ НА ДОМУ
(гарантия)
т. 8-953-385-54-35

реклама

«ВАВИЛОН»

Генераторы, мотопомпы, косилки, лебёдки
Бензопилы (запчасти)
Лодки резиновые надувные
Велосипеды (запчасти, ремонт)
Тросы, цепи
Карабины, саморезы – ЗЕРКАЛО
Электроинструмент, – СТЕКЛО
Мотоблоки (запчасти) – РЕЗКА

г.В. Салда, ул.Воронова, 8, т. 8919-37-68-330
Ул. Восточная, 1а т. 8-919-37-68-441
(бывшее здание Химчистки, отдел мотоблоков)
Часы работы: 10.00 – 18.30, сб: 10.00 – 16.00, вс - выходной.

реклама

Авторизированная Сеть Сервисных Центров
АС-Мастер / Радиоимпорт
Оказывает услуги:

- Вызов мастера на дом для ремонта холодильников, стиральных и посудомоечных машин, водонагревателей, плит, компьютеров и офисной техники (гарантия 6 мес.)
- Установка бытовой техники и водонагревателей
- Ремонт малой бытовой техники: СВЧ, пылесосы и др.
- Ремонт сотовых телефонов

Ремонтируете сами? Для вас запчасти в наличии и под заказ

Дополнительные услуги:
ДОСТАВКА в сервис и обратно
ВЫВОЗ вашей старой техники БЕСПЛАТНО

а также пылесборники, фильтры для пылесосов и другие аксессуары в наличии и под заказ

Наши адреса и телефоны:
г. Н. Салда, ул. Строителей, 29 (здание бывшего "Региона"), т. 8-909-026-5821
г. В. Салда, ул. Ленина, 56, т. 8-902-441-2455, 5-41-91, 4-77-70
г. Н. Тагил, ул. Быкова, 24/22, т. 8(3435) 45-11-80
as-master.ru, ас-мастер.рф.

реклама

ЦЕНТР ПРАВОВОГО СОДЕЙСТВИЯ

- операции с недвижимостью
- подготовка документов по регистрации ТС

Вход со двора, ул. Ломоносова, 23, офис73
т. 35-770,-8-950-55-22-575, 8-903-083-77-99

реклама

vsalde.ru
Городской портал Верхней и Нижней Салды

Внимание! Два способа подать частное объявление в «Городской вестник» с января 2013 г.

SMS

На номер 5577 (Вестник – пробел – текст объявления) отправляете не более 100 печатных знаков. Стоимость sms – 15 руб. без НДС.

Посещение редакции

Приносите текст объявления (не более 100 печатных знаков) Стоимость – 20 руб.

Объявление выходит в трёх номерах подряд. Объявления по телефону не принимаются.

ПРОДАЁТСЯ

**в п. Басьяновский, стеклопак., сейфдвери, цена 320 тыс.р., торг //8950-202-0479

*павильон на Ломоносова,2 с действ. бизнесом //8921-380-2370, 8965-512-8959

3-комнатные:

***НИИ, 2 эт., комн. изолир., большая кухня //8961-776-2958

***в 1 МКР, док-ты готовы //8909-028-2593

***Луначарского,147, 81 кв.м, комн. изолир., стеклопак., 2 эт. //8922-215-0130

2-комнатные:

***Ломоносова,42 //8908-630-5503

**Ломоносова,19, 4 эт., 40 кв.м //8950-200-2303, 8952-737-5381

**Уральская,7, 3 эт. //8952-729-3781

**1 эт., в 2-эт. доме, 47,2 кв.м //8919-396-0135, 8909-001-3396

*в В.Салде, 4 эт., в р-не ДК //8909-705-8139

*Ломоносова,48, 4 эт. //8909-705-5790

1-комнатные:

***Уральска,12, 3 эт., тёплая, ремонт //8908-918-8215

*Уральская //8909-705-1383

малосемейки:

***Строителей //8963-442-3567, 8902-879-8419

***Ломоносова,25, 1 эт., 29,6 кв.м //8909-028-5639

**Ломоносова,25 //8961-775-2783, 8952-739-8014

комнаты:

***Фрунзе,137, 2 эт., 17,5 м, недорого //8909-705-0229

***Ломоносова, 40, 19 кв.м, евроремм., дорого //8985-138-19-78 после 10.00

**Фрунзе,137, 4 эт. //8950-647-2878

**Фрунзе,137, 4 эт. //8967-737-4934

*Фрунзе,137а, 4 эт. //8961-776-2804

дома:

**рядом с городком Строителей, газ, вода, 22 сотки //8965-502-9432

***Володарского, 64, 10х9, газ, скважина, канализ., во дворе баня, кладовки, 15 соток, насаждения, утеплён спецраствором //8909-001-8479 или на адрес

**22 съезда, 35/2, новый, 2-эт., 4 комн., балкон, баня, гараж, погреб, скважина, эл. отопл., 6 соток, цена 2,5 млн.р., торг //8909-705-1208, 8963-035-8461

*Заводская,6-1, отопл., 40, баня, огород //8922-171-9955

гаражи:

*в р-не телевышки //8963-275-9982

*СРОЧНО за ц. 29, 4,5х7,5 //8902-265-0183

автотранспорт, запчасти:

***трактор ЮМЗ с навесным и запчастями, экскаватор «Беларусь» //8904-984-0033

**ГАЗель Фермер 330232 2006 г/в, кузов тент, цена 350 тыс.р. //8922-224-4602

*ОКА //8961-776-3059

*ВАЗ 21213 2001 г/в, цвет белый, цена 110 тыс.р., торг //8909-706-1935

**ВАЗ 21140 2004 г/в, цвет светлый серо-голубой //8961-762-0287

*ВАЗ 21043 1999 г/в, магнитола, чехлы, 2 компл. резины зима-лето, сост. хор. //8922-212-6470, 8961-764-4263

*ВАЗ 2174 2004 г/в, цвет синезел., т/о пройден в ноябре, цена 65 тыс.р., торг //8961-763-2769

*ВАЗ 2108 2001 г/в, цвет тёмно-зел., европанель, инжек., автозап. //8912-223-6323

*ВАЗ 2108, цвет светло-беж., чехлы, мр3, не гнилая, не битая, сигнализ. с обр. св, резина зима-лето, недорого //8965-539-9305, 8912-257-4759

*ВАЗ 2109 2001 г/в, цвет белый, цена 78 тыс.р., ВАЗ 2109 1995 г/в, цвет серый, сост. хор., цена 46 тыс.р., торг //8950-658-8529

*СРОЧНО ВАЗ 21093 2001 г/в, сост. хор., цена 80 тыс.р. //8922-107-8660

*ВАЗ 21093 1996 г/в, цена 50 тыс.р. //8952-731-4721

*ВАЗ 21093 И 2003 г/в, цвет тёмно-зел., цена 140 тыс.р. //8909-701-0560

***ВАЗ 21099 1998 г/в, цвет серебристый, музыка, акустика, чехлы, 2 эсп, противоугон. блокировка кпп, сост. хор. //8922-179-7131

***ВАЗ 21099 1998 г/в, цвет фиолет., сост. рабочее, резина зима-лето, цена 70 тыс.р., торг //8965-527-7527

***ВАЗ 21099 1995 г/в, сост. хор., цена 50 тыс.р., торг //8961-763-9008

**ВАЗ 2113 2011 г/в, пробег 17 тыс.р., сигнализ. с обрат. связью, стеклопод., борт. комп., зим. резина на литье, в подарок – сабвуфер с 4-канал. усилителем //8922-170-1862, 8932-114-0505

***ВАЗ 2114 2007 г/в, пробег 60 тыс., есть всё //8953-602-6449

**Лада-Калина хэтчбек 2007 г/в, сост. идеальное //8961-777-2941

**Хонда-Фит 2003 г/в, цвет серебристый, комплектация вся, цена 230 тыс.р., торг //8906-801-7099

***Шевроле-Лачетти 2007 г/в, пробег 56 тыс., сост. отл. //8963-041-8000

*Дэу-Матиз 2008 г/в, цвет голубой, пробег 40 тыс., мр3, кондиц., abs, литые диски, цена 165 тыс.р., торг //8967-859-3727

*Дэу-Матиз 2006 г/в, цвет голубой, пробег 42 тыс., гур, кондиц., стеклопод., мр3, цена 165 тыс.р., торг //8961-774-2886

***литые диски ВСМПО, R13, 2 компл. – 10,5 тыс.р. //8909-031-1203

*зим. резина Кордиант, на дисках, б/у; рация, антенна //8922-211-7650

*АКБ «Мутлу» б/у 1 год, перед. стойки SS-20 для ВАЗ 2110 //8904-988-9653

разное:

**торг оборудование ДСП, цвет бук, б/у 6 мес., сост. отл. //8950-644-0867, 8963-444-5067

*сот. тел. Сони ЭриксонU5i Виваз с докум., камера, 8,1мп, флешка 8Гб, цена 4 тыс.р., на гарантии //8905-803-8404

**лазер. принтер новый на гарантии, цена 5 тыс.р. //8904-165-3163, 8963-053-6445

**телевизор 54 диаг. - 3,5 тыс.р., диван канапе – 4 тыс.р. всё в отл. сост. //8967-630-0587

***шв. машина, ножная, стир. маш. в хор. сост. //8952-730-1523

***ледобур д. 130, пр-во Барнаул, новый, цена 1100р. //3-1437, 8952-147-6056

**болгарка Макита 9069 //8963-044-1616

*3 бензопилы «Дружба4» по 1 тыс.р., медогонка - 3 тыс.р., воскотопка - 3 тыс.р. //8912-641-3912

*диски для Сони пласт. //8965-523-6882

**сварочник самодел. //8909-030-5051

**обогреватель Делонги 5-секц., недорого //8912-678-7008, 8912-678-6989

***кроватка с матрасом //8963-850-5093

**кровать 1-спал., , недорого //8965-500-4000

**диван канапе, цвет беж., сост. хор. //8909-018-8820

**стенка, сост. хор., недорого //8909-705-9238

*м/мебель (диван и 2 кресла), цена 7 тыс.р.; берет норк., цвет тёмно-коричн. //8909-705-0490

*прихожая, диван, подставка под ТВ, кух. гарнитур, недорого //8922-602-5323

*стенка комбинир., недорого //8906-812-6861

*велосипед. дет. на 2-4 г., цена 1 тыс.р.; пуховик жен. р. 46, до колен, цвет зелёный, капюшон, мех, цена 1 тыс.р. //8909-705-4503

*2 кресла-кровати по 2 тыс.р. //8982-650-2292

***шапка норк., муж., формовка, цвет коричневый, цена 1,5 тыс.р. //3-1900, 8909-702-9154

*шапка белая норк., цена 1,5 тыс.р. //8912-247-9697

**шубка мутон. короткая, цвет коричн., воротник песец, р. 44-46 //8953-004-4992

***шуба мутон, р. 52, цвет кофе с молоком, сост. отл. //8950-192-7939

**дублёнка трапеция, капюшон, до колен, цвет рыжий, р. 46-48 //8953-006-2814

***шуба мутон., чёрная, р. 46, сост. хор. //8909-704-2996

*шуба под мутон, р. 46-48, шапка норк. муж. формовка, недорого //8963-446-2711

**куртка муж. кожа на мутоне, р. 52, цвет коричн., с капюшоном, новая, недорого //8912-207-9617, 3-3535

**свадеб. платье р. 46-48+шубка из искусств. меха //8909-705-9238

*сапоги ботфорты р.40, недорого //8912-044-7845

*санки склад. голубые, с ручкой - 700 р.; муж. зим. кроссовки нат., р.40 - 1 тыс.р., б/у 1 сезон; шуба мутон. короткая чёрная р. 48-50, б/у 1 сезон - 5 тыс.р. //8909-706-2462

***костюм новогод. Колобок; дублёнка на ребёнка 2 лет //8961-775-9239

***костюм Поросёнка на ребёнка 4-5 лет, б/у 1 раз, цена 500 р. //8963-055-8724

**костюм новогод. Зайчик – 350 руб.; костюм (брюки, рубашка, жилет (на мальчика рост 104 //8909-705-4503

*мёд местный, 1 л – 600 р. //Луначарского,188, 8950-652-1304, 8922-034-3066

***ингалятор от астмы; носки из верблюж. шерсти – 400р., гольфы из козьего пуха высокие с рисунком – 650 р., свечи парафин большие – 30 р. //8965-549-8553

***приму в дар лыжи с палками и ботинками р. 43 //8922-125-7563

коляски:

**весна-лето Джиоби, цвет зелёный, всё в компл. //8904-176-3242

*зима-лето, классика, пр-во Польша, цвет голубой, цена 4,5 тыс.р., торг //8906-803-1572

КУПЛЮ

***старые фотоаппараты и объективы //8952-138-1068

***ручное управление для «ОКИ» //8932-114-0549

*ОКУ //8904-177-9433

**приставку Сега в хор. сост. //8961-773-2647

**авто после ДТП //8963-041-7999

СНИМУ

***3-4-комн. СМЗ для семьи с 2-мя детьми. Порядок и своевр. оплату гарантируем //8906-800-0183

**2-3-комн. с мебелью (4 спальных места) на 3 мес., порядок и своевр. оплату гарантируем //8902-878-3165, 8929-217-5423, 8904-387-0398

*2-3-комн. на длит. срок для семьи, оплата и порядок гарантируются //8909-026-4610, 8961-774-2769

*2-комн. СМЗ для рус. семьи с ребёнком. Оплату и порядок гарантируем //8909-000-0202

СДАЁТСЯ

***Фрунзе, 137, 3 эт, на длит. срок //8904-167-4294, 8912-046-7340

*2-комн. по адр. Строителей,59 ремонт, для русской семьи //8963-040-9386

**дом с газом по ул. Т.Евсеева //Д.Бедного, 10-3, после 17.00

**1-комн. в В.Салде, ул. Металлургов, 2 эт., балкон //8963-040-2555

**дом с мебелью по ул. Малютина на длит. срок порядочной семье //8950-642-7115

**1-комн. НИИ, 5 тыс.р./мес. //8953-380-8806

*Ломоносова,40, 5 эт. //8904-382-4171

МЕНЯЕТСЯ

***м/сем. 3 эт. (общ. пл. 24 кв.м, стеклопакеты, водонагрев., телефон) на дом с газом, Полушата и Кр. горку не предлагать //8909-016-0688 с 18.00 до 21.00

***м/сем. (Строителей,48, 30,7 кв.м) на 2-комн. с доплатой //8904-171-4497

**дом в р-не Больничного гор. (газ, баня, надвор. постройки, 6 соток, 2 тепл.) на м/сем. или 1-комн. СМЗ //8908-637-6614

**3-комн. НИИ, 2 эт. на 2-комн. с допл. или дом //8905-802-1535

**2-комн. СМЗ на 2 жилья, рассмотрим варианты //8903-082-8982

*3-комн. (Уральская, 7, 1 эт., можно под офис или магаз.) на 2-комн. с допл., в р-не Уральской //8904-989-8702

ПРОПАЖИ-НАХОДКИ

утеряно:

**очки в футляре (в футляре есть рецепт салата) //8963-447-5874

найдено:

***ключи 2 шт. на чёрном шнурке 16 декабря, в р-не Дома творчества //обр. в ред.

**флешка белая 10 дек., в р-не маг. «Сантехника» (Лом., 19) //8963-045-0762

*золотая серёжка 27 ноября в р-не ул. Победы //8906-859-2108

*пушистый кот, один глаз голубой, другой зелёный //8909-031-1813

*у гимназии модем «Связной» (симкарта Мегафон) //8909-027-2557

Центр недвижимости УЮТ

Наш адрес: г. В.Салда, ул. Энгельса, 61. Тел.: 8(34345)5-50-65

Адрес	Этаж	Кв. метры	Цена
комнаты, малосемейки			
Ломоносова, 25	с/б 4/5	6/16/29	договор
1-комнатные			
Строителей, 6	б/б 4/5	9/21/37	договор
Ломоносова, 17	б/б 2/5	6/18/30	договор
2-комнатные			
Уральская, 8	с/б 2/4	7/29/42	договор
Уральская, 2	б/б 1/5	7/41/52	договор
Ломоносова, 27	б/б 1/5	6/35/46	договор
3-комнатные			
Луначарского, 147	б/б 2/3	10/55/86	1.100.000
Ломоносова, 15	с/б 4/5	7/42/59	договор
4-комнатные			
дома			
Нежилое			

- бесплатные консультации.
- оформление договоров.
- купля, продажа, обмен, приватизация.
- срочное оформление документов.
- поиск недвижимости под ваш заказ.

Сервисный центр «Контраст»

Ремонт сот.телефонов, теле-видео-аудио аппаратуры, ноутбуков, принтеров, МФУ, копиров, ЖК мониторов

Заправка картриджей для лазерных принтеров и МФУ

Большой выбор картриджей и других расх.материалов.

г.В. Салда, Воронова, 8

т.5-21-60, 5-60-21

реклама

vsalde.ru
Городской портал Верхней и Нижней Салды

ЖИВОТНЫЕ

продаются:

***щенки мопса, окрас бежевый, 2 мес., докум., клеймо, прививки //8904-980-5860

***корова стельная 2-мя отёлами, тёлочка 9 мес. //8953-603-2251

*телята, 3-4 мес., возможна доставка //8904-984-0033

*кролики //8982-639-1397

*индюшата 2-3 мес., яйца индюш. инкубат. //8967-737-4934

*щенок йоркшир. терьера, мальчик //8903-084-6555

*попугайчики волнистые //8909-706-1735

отдам в добрые руки:

***беспородных щенков и взрослых собак, кошек и котят разных окрасов и размеров, от 2 мес. //8922-111-8037, после 18.00 в раб. дни

***кошечку, 1,5 мес. //Ломоносова,42-7

**котят – 2 мальчиков и 2 девочек, чёрные и тёмно-серые //8963-447-5874

**котят, 1 мес., возм. доставка //8909-705-2412

*красивых котят от кошки мышеловки //8906-856-0559

*трёх кошечек, 1,5 мес., к туал. приучены //8963-037-7158, 8903-081-2913 с 9.00 до 22.00

*котят //8909-705-2412

***карлик. пинчер ищет подружку для вязки //3-1900, 8909-702-9154

ВНИМАНИЕ

Управление соцполитики по Н. Салде приглашает детей с ограниченными возможностями на Новогоднюю ёлку, которая состоится 24 декабря в 12.00 в Доме детского творчества (Ломоносова, 50).

БЛАГОДАРНОСТЬ

Выражаем сердечную благодарность МУП «Ритуал», лично И. Лимоновой; совету ветеранов СМЗ, лично Н. Белых; коллективу д/о ЦГБ; С.И. Васильеву, семьям Масленниковых, Ермиловых, Соколовых, Суханкиных; бывшим коллегам, соседям и друзьям, разделившим с нами тяжёлую утрату и оказавшим поддержку в похоронах

Юрия Петровича Соколова.

Родные.

СКОРБИМ

10 декабря на 85-м году ушёл из жизни любимый муж, отец, дедушка, прадедушка

Юрий Петрович Соколов.

Более 50-ти лет он проработал на СМЗ – прошёл путь от механика до зам. директора по капстроительству. При его непосредственном руководстве был построен ЦРС.

Глубоко скорбим. Он навсегда запомнится нам целеустремлённым и неунывающим человеком.

Родные.

Уже минул год, как нет с нами

Валентины

Петровны Зыковой

– доброго учителя, подруги, мамы, сестры, бабушки…

Кто знал и помнит Валентину Петровну, сохраните светлую память о ней.

Подруги

ж/к «Весёлая горенка».

Примечание:

*- количество повторов объявления.

// - куда обращаться.

ТРЕБУЮТСЯ

***В САЛОН СВЯЗИ:**

-продавец-консультант.

График: 4/2. Зарплата: оклад+проценты //8961-574-2470, 8902-267-4773

***В зоомагазин «4 ЛАПЫ»:**

- ветврач-консультант //8904-175-5982

***В агентство ТАКСИ:**

- водители с личным авто //8909-027-4686

***кафе «РУСЬ»:**

- кассир-официант,
- повар 3-5 разр.,
- кондитер-пекарь 3-5 разр.

Соцпакет. З/плата – при собеседовании.

Обращаться: 3-35-76, 8909-029-9534

****В строительную организацию:**

- штукатуры, маляры;
- плотники,
- отделочники.

Тел. 8914-651-0414

СВАДЬБЫ, КОРПОРАТИВЫ, ЮБИЛЕИ
т.8-922-220-16-14 Елена
реклама

таЛарии
ВАШ БИЗНЕС ПАРТНЕР
Авиабилеты
на регулярные внутренние и международные рейсы
БЕЗ СБОРОВ
Ж/д билеты, гостиницы
Театральные билеты
Лучшие цены на www.talarii.ru
8 800 700-8180
круглосуточно (звонок бесплатный)
Энгельса, 63
5-24-20, 906-812-17-17
реклама

УСЛУГИ

****фирма VIPМастер:** окна от 8,5тыс.р., устан. сейф- и межкомн. дверей; замена батарей, сантех., устан. счётчиков на воду; сварочные работы, продажа и устан. гаражных ворот //Н. Салда, Ленина,19, оф.5, 8906-801-7099, 8952-729-4976.

***РЕМОНТ СОТОВЫХ ТЕЛЕФОНОВ**, GPS-навигаторов, цифровых фотоаппаратов, iPhone, игровых приставок. Тел. 8908-911-8577 (В.Салда, Воронова,10, маг. «Фасон») icq 599-502-963 //8902-267-4773

****строительные работы** любой сложности //8914-651-0414

***«ПРАВОВОЙ ЗАЩИТНИК»**

Все виды юридических услуг: сделки с недвижимым имуществом; консультации оформление и правовое сопровождение любых сделок (составление договоров купли-продажи, дарения, мены, аренды и т.д.), решение вопросов приватизации, ведение наследственных дел и п.т.; сбор пакетов документов, составление исковых заявлений, иных заявлений в суды и госорганы; представительство ваших интересов в судах, госорганах, различных организациях и т.п.; взыскание долгов, решение споров различной сложности. Обращаться: Н. Салда, Ломоносова,19, офис нотариуса (пн, чт с 16.00 до 20.00, вс с 11.00 до 18.30); В. Салда, Парковая, 16А, каб. 4 (вт, ср, пт, с 16.00 до 20.00, сб – с 11.00 до 18.30). Тел. для справок 8952-739-1024

Спа-процедуры
Лифтинг – эффект, синтез калогена, качественное питание кожи, глубокое очищение, защита от старения.
Новогодние скидки.
Возможен выезд на дом т.8-904-546-33-23
реклама

БРИГАДА ВЫПОЛНИТ РАБОТЫ ПО ВНУТРЕННЕЙ ОТДЕЛКЕ
т. 8904-984-9234
реклама

МАСТЕР НА ЧАС
электрика, сантехника и т.д.
т.8-963-270-65-45
реклама

ДРОВА БЕРЁЗА
Чурками
Лесовозом 6м
т. 8-906-806-94-11
реклама

ДРОВА ЧУРКАМИ
Берёза, осина
Доставка т.8-963-031-04-88, 8-904-162-21-33
реклама

ДРОВА КОЛОТЫЕ
СМЕШАННЫЕ
Доставка а/м ГАЗель
т. 8-952-733-67-17
реклама

ПОЗДРАВЛЯЕМ

Н.М. Соколову, И. Н. Герасимову, Н.В. Петухову
С Юбилеем!
Т.Н. Волкову, Г.К. Дементьеву, Е.Н. Родионову, Н.А. Суворову, В.В. Постылякова, Н.В. Шалаеву, Н.М. Константинову
С днём рождения.

Пусть будет жизнь украшена
букетами цветов,
Пусть будет много сказано
сердечных тёплых слов,
А в этот день особенный так
хочется желать
Тепла, улыбок солнечных,
Любить, творить, мечтать.

Совет ветеранов ГО Н. Салда.

Г.С. Долбилову, В.А. Сабитову, Г.М. Хутину, Л.Н. Куркову
С юбилеем.
Л.Е. Волкову, Н.И. Коновалова, Н.Н. Коробщикова, Н.Л. Мещанинову, Г.И. Мурыжникову, З.И. Попову, О.А. Ситько, М.П. Трифонову, Н.А. Чижова, Л.П. Цепину
С днём рождения.

Пусть мечты прекрасные
сбудутся скорее,
Станут дни пусть ясными,
Мир светлей, добрее,
Счастье бесконечное душу
согревает,
И друзья, родные всюду окружают.

Совет ветеранов НИИМаш.

«ЗОЛОТАЯ РЫБКА»
свадьбы, юбилеи, фото-видеосъемка
т.8-950-192-79-39
реклама

24 декабря Нижняя Салда с 10 до 11 в ДК им.Ленина
СЛУХОВЫЕ АППАРАТЫ от 4 500 рублей
Цифровые от 8 900 руб., скидки на цифровые до 2000 руб.
РАССРОЧКА! Без участия банка. При себе иметь паспорт.
ВЫЕЗД НА ДОМ БЕСПЛАТНО! Заявки по тел. 8 (912) 852-57-19
Принимаем старые аппараты в обмен на новые с доплатой.
"Очки ПАНКОВА" - 3 900 р.(цена со скидкой 30%)
глаукома, катаракта, дальнозоркость, близорукость, сохраняют зрение.
Имеются противопоказания, ознакомьтесь с инструкцией.
Св-во № 305184129000010, выд.ИФНС г.Ижевск Товар сертифицирован ИП Шамгунова С.Р.
реклама

Доступные деньги
ЗАЙМЫ за 15 минут
Без залога при наличии 2-х документов от 1000 руб.
Пенсионерам льготные займы
Заполни анкету по телефону и узнай предварительный результат
т. 8-902-878-88-87,
Воронова, 8 (маг.«Персона»)
реклама

vsalde.ru
Городской портал Верхней и Нижней Салды

ПРОДАЮТСЯ ТЕЛЯТА, ПОРОСЯТА
разного возраста
т.8-961-769-58-62
реклама

КУПЛЮ АККУМУЛЯТОРЫ
Б/У
Дорого. Самовывоз
т. 8-904-546-45-39
реклама

Грузоперевозки ГАЗель – фермер (по Свердловской области)
т.8-922-224-46-02 Вадим
реклама

Спутниковые антенны «Телекарта», «Триколор»
Ремонт. Установка. Гарантия 1 мес.
т.8-912-678-70-08, 8-922-220-32-36
реклама

Грузоперевозки ГАЗель
т. 8-909-705-17-08
8-953-042-10-28
реклама

СВИНИНА СВЕЖАЯ в полутушках
175 р/кг
Доставка бесплатно
т. 8-909-008-88-17,
8-909-705-85-32
реклама

Реализуем в неограниченном количестве
КОЛОТЫЕ ДРОВА НЕДОРОГО!
Березовые, смешанные
Доставка а/м Урал в любой регион
Без выходных
т.8-963-274-43-15, 8-952-734-46-17
реклама

Грузоперевозки ГАЗель 4м.
т. 8-922-125
-89-61
реклама

Грузоперевозки ГАЗель 3м.
т. 8-953-600
-01-77
реклама

АРМАТУРА
СТЕКЛОПЛАСТИКОВАЯ
ОТ ПРОИЗВОДИТЕЛЯ
18 тыс. руб./1 тонна
ДЕШЕВЛЕ, ЛЕГЧЕ, НАДЁЖНЕЙ
www.armastek.ru
т. 8-950-650-04-65
т. 8-922-134-83-00
реклама

ЗИМНЯЯ РАСПРОДАЖА ТЕПЛИЦ,
сотовый поликарбонат 4мм
Из профильной трубы 20х20
Бесплатная доставка
до Салды
т.8-963-274-43-15,
8-952-734-46-17
реклама

Грузоперевозки ГАЗель
т. 8-908-913
-75-99
реклама

Грузоперевозки ГАЗель тент
т. 8-922-221
-10-85
реклама

ОТКРЫТ КАТОК
РАБОТАЕТ ПРОКАТ КОНЬКОВ И ЛЫЖ
Стадион «Металлург»
Режим работы проката:
сб - вс – с 12.00 до 22.00,
перерыв
с 16.00 до 17.00;
ср - пт – с 15.00 до 21.00;
пн - вт – выходные.
реклама

Звёздное небо
натяжные потолки любой сложности
рассрочка | | низкие цены
ЛЮСТРЫ, СВЕТИЛЬНИКИ И ДРУГИЕ ОСВЕТИТЕЛЬНЫЕ ПРИБОРЫ
8-963-0488138, (3435)40-70-78
реклама

Пластиковые ОКНА
Остекление БАЛКОНОВ
ОКНА СТАНДАРТ
Профессиональная установка
Заключение договора на дому
Москитная сетка в ПОДАРОК
Кредит Рассрочка
г. Нижняя Салда, ул. Ленина, 19/1, оф. 11
т. 8-904-386-57-58, 8-965-506-69-63
реклама

Мужская одежда и обувь
А также подушки и одеяла
Праздничные скидки
Низкие цены
БАМБУКОВАЯ ПОДУШКА – 450 руб.
Ломоносова, 44 (цокольный этаж)
реклама

Окна VEKA
Зимний монтаж –20%
Изготовление любого размера от 3 дней!
Зимой дешевле
Скидки на заказ более 1 окна
Лоджии, входные группы,
хрущёвские холодильники,
нестандартные окна, обшивка балконов
Тёплые двери ПВХ в дом, в сени, в баню,
монтаж (недорого!)
Продажа конструкций без монтажа и комплектующих
Оперативно, быстро, качественно
т.8-963-274-43-15,
8-952-734-46-17
реклама

с 15 декабря по 15 января
АКЦИЯ
Второй товар БЕСПЛАТНО
Например:
покупаешь 3D телевизор SAMSUNG 106 см
по невероятно низкой цене
19998 руб.
FULL HD 3D
НИКС САЛДА техномаркет
СПЕШИ ВЫБРАТЬ ЛУЧШЕЕ!
г. Н. Салда, ул. Ломоносова, 19 (бывший «Сотек») т. 8 (34345)3-06-60
реклама

ОКНА НОВОГО ПОКОЛЕНИЯ REHAU SIB-DESIGN
Ширина профиля - 70 мм
Стеклопакет - 41 мм
REHAU QUALITY ОКОННЫЙ ДИЗАЙН
Стильные Окна
ПЛАСТИКОВЫЕ ОКНА
в рассрочку на 6 месяцев
без первого взноса, без переплаты
в том числе пенсионерам
Мы находимся по адресу: В. Салда, Спортивная, 2
(напротив магазина “Восток”)
☎ (34345) 5-65-25
реклама

vsalde.ru
Городской портал Верхней и Нижней Салды

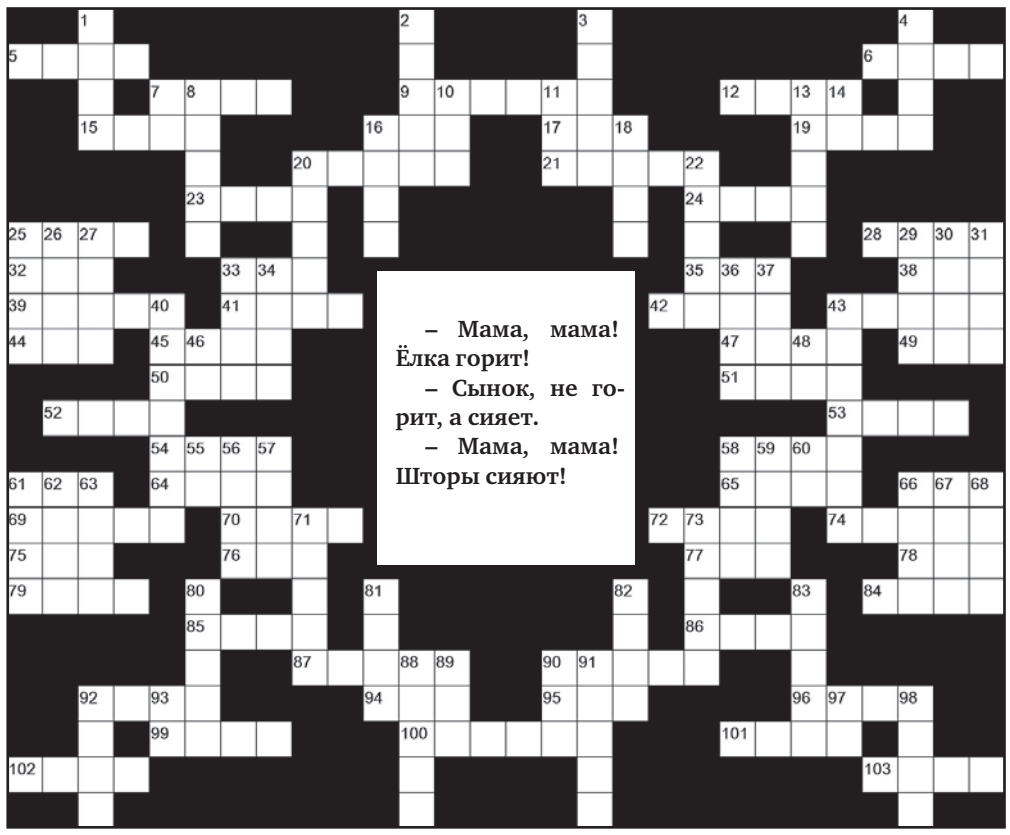

По горизонтали: 5. Лесная птица. 6. Белорус. народн. песня. 7. Около дома. 9. Растворитель. 12. Волка ... кормят. 15. Старинное название дани. 16. Как (устар.) 17. Брат Чеха и Леха. 19. Знак зодиака. 20. Болезнь человека. 21. Завершение, конец. 23. Река в Западной Европе. 24. Пряжа в простонаречье. 25. Курорт в Латвии. 28. Вполне реальн. событие. 32. Стих Маяковского. 33. Японская ныряльщица. 35. Рос. телеканал. 38. Баян-... (г. в Монголии). 39. Погода что надо. 41. Присмотрщица. 42. Стойкое возмущение. 43. Хранилище прошлого. 44. Женское начало (Китай). 45. Отец зятя. 47. Северный ветер. 49. Земельная мера. 50. Эстонский город. 51. Левый приток Роны. 52. Киношная надпись. 53. Артист Шифрин. 54. Драгоценный камень. 58. Спутник Сатурна. 61. Город в Японии. 64. Напасть какая-то. 65. Порода борзых. 66. ... Бессон. 69. Рыболовная снасть. 70. Водка из сока пальмы. 72. Райский привратник. 74. Пальма. 75. Город в Латвии. 76. Выемка на животе. 77. Пустой щеголь. 78. Река в Польше. 79. Город в ФРГ. 84. Франц. Актер. 85. Вид террасы. 86. Ежели. 87. Что такое лука. 90. Курятник султана. 92. Часть лица человека. 94. Мясное блюдо. 95. Крупная ядовитая жаба. 96. Каустическая сода. 99. Штрафной. 100. Итальянская водка. 101. Народ в Гане. 102. Американское авто. 103. Отвержение в неводе.

По вертикали: 1. «Суд чести», режиссер. 2. Рассказ Зощенко. 3. Премиальные. 4. Персия. 7. Горючее. 8. Птица Тауэра. 10. Виктор ... («Кино»). 11. Граф ... (Россини). 13. Отеч. архитектор. 14. Жак ... Кусто. 16. Кавказский бард. 18. Деревенское вече. 20. Смола, пугающая черта. 22. Постоялец лампы. 25. ... Стаусс (джинсы). 26. Мартин ... (Лондон). 27. Древний народ. 29. Китайский окунь. 30. Нажатие мыши. 31. Горы на юге Турции. 33. Карточная игра. 34. Трава для зубной пасты. 36. Краска для лица. 37. Импорт. 40. Рыболовные вилы. 43. Сорт картофеля. 46. ...-банк. 48. Нота. 55. Америк. писатель. 56. ... Петра Великого. 57. Ввел слово «социализм». 58. Парусное судно. 59. Корабельное место. 60. Буква славянской азбуки. 61. Обычай у мусульман. 62. Насекомое. 63. Лед на ветках. 66. Главная река якутов. 67. Карточная игра. 68. Модная стрижка. 71. Америк. индейцы. 73. Внук Иакова. 80. Военный маневр. 81. Ореховая смесь. 82. Чета. 83. Римская Артемида. 88. Отщепенец. 89. Сверло. 90. Резкое изменение цены. 91. Кристи. 92. Небольшой якорь. 93. Слово из «Кин-дза-дза». 97. ...-24 (самолет). 98. Что держит оратор.

Ответы на кроссворд № 634

По горизонтали: 5. Бора. 6. Форт. 7. Юкон. 9. Богема. 12. Тога. 15. Мыто. 16. Акт. 17. Око. 19. Узор. 20. Карат. 21. Аскер. 23. Чара. 24. Елка. 25. Лида. 28. Кото. 32. Оре. 33. Акр. 35. Дтп. 38. Пуф. 39. Запев. 41. Клад. 42. Тире. 43. Апачи. 44. Ано. 45. Анри. 47. Уран. 49. Лас. 50. Наик. 51. Дока. 52. Филе. 53. Муть. 54. Сааб. 58. Ушан. 61. Ако. 64. Стул. 65. Горе. 66. Ост. 69. Добра. 70. Хула. 72. Грот. 74. Зернь. 75. Аво. 76. Але. 77. Юла. 78. Лем. 79. Мыло. 84. Фига. 85. Адат. 86. Кафе. 87. Ольда. 90. Астра. 92. Сабо. 94. Мен. 95. Мао. 96. Орша. 99. Инта. 100. Сугроб. 101. Ляни. 102. Юфть. 103. Внук.

По вертикали: 1. Бром. 2. Губка. 3. Аракс. 4. Кофр. 7. Ют. 8. Корча. 10. Отт. 11. Моа. 13. Гусак. 14. Аз. 16. Арий. 18. Окот. 20. Кайра. 22. Рейди. 25. Лоза. 26. Иран. 27. Депо. 29. Опал. 30. Туча. 31. Офис. 33. Акри. 34. Клик. 36. Труд. 37. Перо. 40. Ванесса. 43. Анамнез. 46. На. 48. Ак. 55. Ат. 56. Ауха. 57. Блул. 58. Угол. 59. Шота. 60. Ар. 61. Адам. 62. Ковы. 63. Обол. 66. Орли. 67. Снег. 68. Тьма. 71. Ленто. 73. Рюмка. 80. Вазон. 81. Ильм. 82. Вето. 83. Бетон. 88. Десна. 89. Ану. 90. Амо. 91. Сабля. 92. Соте. 93. Би. 97. Ри. 98. Айну.

Прогноз погоды

	четверг 20 декабря		пятница 21 декабря		суббота 22 декабря		воскресенье 23 декабря	
	ночь	день	ночь	день	ночь	день	ночь	день
температура	– 22	– 23	– 25	– 22	– 26	– 25	– 24	– 23
осадки								
облачность								

– А почему Вы не замужем?

– Понимаете, я хочу, чтобы он был особенный. Чтобы его интересовало не моё тело или мои деньги, связи, а интересовала моя душа!

– Вы понимаете, что хотите дьявола?

Скорое будущее. Ресторан. Меню:

– Кролик тушёный с карамелизированным картофелем и луком Шалот. (состав: вода, соя, крахмал, ароматизатор).

Оператор службы техподдержки:

– Нажмите звёздочку...

Абонент-блондинка:

– Звёздочка – это такая мохнатая точка?

Учительница заходит в класс.

– Дети, в учительской сломался ксерокс, поэтому все пишем диктант. С красной строки: Счёт-фак-тууураа…

– Почему каждый раз, когда я играю на скрипке, у меня потеют руки?

– Это не пот... Это ваша скрипка плачет...

Завтра никогда не наступает. Просыпаешься – и снова сегодня. Я проверял.

Подхожу к автостоянке и глазам не верю – блондинка заливает масло в двигатель! Подхожу ближе – нет, всё в порядке – заливает в бачок омывателя.

Юный футболист приходит домой после очередной игры и рассказывает отцу:

– Папа, у меня сегодня был лучший матч в моей жизни, представляешь, я забил целых 3 гола!

– Молодец, сынок! И с каким счётом в итоге закончился матч?

– Мы проиграли 1:2.

– Алло, добрый день! У вас заканчивается депрессия. Продлевать будете?

Идет мужик по улице, на него нападает бандит:

– Гони деньги!

– Нету.

– Снимай штаны!

– Последние…

Бандит прыгает мужику на спину.

– Тогда хоть до угла довези!

– Милый, расскажи мне сказку на ночь.

– Я тебя люблю. Спи.

В прошлый Новый год отказался от оливье. В этот попробую от мандаринок отказаться – надо же выяснить отчего мне так плохо 1 января.

– Подпишите мне заявление на отпуск.

– А вдруг вы понадобитесь по работе?

– Тогда пошлите мне СМС по этому номеру, и я обязательно прочитаю, когда вернусь.

– Не помнишь, в каком году было восстание Спартака?

– Да я вааще футболом не интересуюсь!

Жена мужу-депутату:

– Милый, что там у вас в Думе говорят о конце света?

– Мы его запретили!

– Извините, я опоздал.

– А что случилось?

– Да ничего, я просто не хотел приходить.

Маленькая зарплата у нас компенсируется высоким уровнем ответственности!

Встреча двух старых знакомых:

– Молодец! Огурцом выглядишь!

– Ещё бы! Я же В БАНКЕ работаю!

Объявление: «В книжный магазин, в отдел классической литературы, СРОЧНО ТРЕБУЕТСЯ покупатель».

– Мама, а мороженое полезнее, чем сосиски?

– Сынок, сейчас даже покурить полезней, чем сосиски!

Лондон. 20-квартирный фешенебельный дом. Солидный джентльмен дёргает дверь, пытаясь выйти из него на улицу.

– От себя, сэр! – подсказывает ему услужливый швейцар.

– Но здесь написано «на себя»! – уставился на него джентльмен.

– Именно так, сэр, – охотно соглашается швейцар, – это мистер из 10-й квартиры придумал. Он таким образом любовников жены догоняет!

– Как выходные?

– Темно, светло, темно, светло, темно, понедельник.

Первокласснику дали сто рублей.

– Сто рублей! Я богат!

Шестикласснику дали сто рублей.

– О, сто рублей. Хоть в макдак схожу.

Одиннадцатикласснику дали сто рублей.

– У, сто рублей. Разве это деньги?

Студенту дали сто рублей.

– Сто рублей! Я богат!

Функции фена в понимании женщин:

1. Сушить волосы.
2. Петь в него.
3. Сдувать пыль.

Функции фена в понимании мужчин:

1. Сушить выстиранные носки.
2. Пугать кота.

– Я из неполной семьи.

– Но у тебя же есть папа и мама!

– Так они у меня худенькие.

Учредитель: администрация городского округа Нижняя Салда адрес: 624742, г. Нижняя Салда, ул. Фрунзе, 2.

Издатель: Пресс-центр «Городской вестник» адрес: 624740, г. Нижняя Салда, ул. Ломоносова, 25. E-mail: gorodns@mail.ru

Адрес редакции: 624740, г. Нижняя Салда, ул. Ломоносова, 25, тел./факс 3-25-23 Редактор: Ксения Соловьёва

Компьютерная верстка: Дмитрий Мерзляков

Отпечатано в типографии ООО «Печатник». Адрес: 623751, Свердл. обл.; г. Реж, ул. О.Кошевого, 16. Объём – 5 печатных листов. Тираж 3000 экз., заказ №72694

*Материал опубликован на правах рекламы

Газета зарегистрирована управлением Федеральной службы по надзору в сфере массовых коммуникаций, связи и охраны культурного наследия по Свердловской области Рег. Номер ПИ №ФС66-1584Р от 25.01.2008

Исключительные права на материалы, опубликованные в газете, в соответствии с законодательством РФ об охране результатов интеллектуальной деятельности принадлежат МБУ «Пресс-центр «Городской вестник», и не подлежат использованию другими лицами в какой бы то ни было форме без разрешения правообладателя.

Мнение редакции не всегда совпадает с мнением авторов. За содержание объявлений редакция ответственности не несет. Цена свободная.

Подписано в печать по графику и фактически 19.12.12 в 18.00