Мореманам Лесного – семь футов под килем!

День Военно-Морского Флота запомнится лесничанам не только флагами на проезжающих машинах, весёлыми компаниями ребят в тельняшках и бескозырках, но и парусной регатой. 28 июля на лодочной станции ФСЦ «Факел» и акватории Нижнетуринского пруда состоялся спортивный праздник, посвящённый Дню ВМФ.

с. 10

Событие недели

Финальная точка поставлена

Серия взрывов унесла в историю дымовые трубы старой угольной электростанции. Эти инженерные сооружения были приметой местного пейзажа на протяжении почти семидесяти лет.

⇨ **с. 2**

Также в номере:

Голубые береты

Ветераны-десантники рассказали о службе в ВДВ и делах своих мирных.

⇨ **с. 5**

Куриные войны

Отчего соседям в коллективном саду не живётся дружно?

⇨ **с. 6**

Автогид

Бестактная парковка, лицензии и «живые» факты нарушений ПДД.

⇨ **с. 12**

ВЕСТНИК

ГОРОД ЛЕСНОЙ

ЕЖЕНЕДЕЛЬНАЯ ГАЗЕТА ООО «ТРАНСИНФОРМ» 12+

Золотой фонд прессы 2019

Издаётся с 25 мая 1990 г.

31 (1466)

1 августа 2019 года

Кафе «ХОРОШЕЕ» и магазин «ОСТРОВ» УДИВЛЯЮТ ЛЕСНИЧАН РАСШИРЕННЫМ АССОРТИМЕНТОМ

✱ Свежайшие ПИРОЖНЫЕ: ореховое, трюфельное, бисквитное по авторским рецептам, ЭКЛЕРЫ – фисташковый и арахисовый, «Сластёна» с варёной сгущёнкой, ДЕСЕРТЫ: тирамису, чизкейки...
✱ ТОРТЫ (в наличии и на заказ).
✱ Знаменитые ПИРОГИ, КУЛЕБЯКИ, ШАНЕЖКИ.
✱ Фруктово-овощное изобилие.
✱ Восточные сладости. ✱ Орехи и сухофрукты.
✱ Изысканные приправы.
✱ Любое детское питание (в наличии и на заказ).
✱ Бельё и аксессуары для новорождённых.
✱ Развивающие игрушки.

Кафе, магазин и кулинария работают каждый день с 9.00 до 20.00. Адрес: ул. Ленина, д. 47.

РЕКЛАМА

СТОЛОВАЯ «Хорошая»

✷ СВАДЬБЫ.
✷ БАНКЕТЫ.
✷ ЮБИЛЕИ.
✷ КОРПОРАТИВНЫЕ ВЕЧЕРА.

МЫ ПРИГОТОВИМ ДЛЯ ВАС:
✦ Вкусные пироги и пиццы.
✦ Холодные закуски, вторые мясные, рыбные, овощные блюда для вашего праздничного стола.

ВКУСНО И ПО-ДОМАШНЕМУ!

ГРАФИК РАБОТЫ: пн.-пт. – 9.30 – 15.00, сб., вскр. – выходные

АДРЕС: здание профлицея № 78, вход со двора, Мамина-Сибиряка, 14

9-87-64, 2-69-58, 8-902-442-8990, 8-912-658-8990

РЕКЛАМА

ТОВАРЫ ДЛЯ ДОМА

Магазин постоянных распродаж

Подробности об акциях – стр. 8, 9

г. Лесной, ул. Ленина, 64 (здание химчистки)

РЕКЛАМА

ЕЖЕНЕДЕЛЬНАЯ ГАЗЕТА ВЕСТНИК

ВСЁ САМОЕ ВАЖНОЕ И ИНТЕРЕСНОЕ!

ОФОРМЛЯЙТЕ ЭЛЕКТРОННУЮ ПОДПИСКУ на сайте ВЕСТНИКА или в редакции газеты, и PDF-файл свежего номера СО ВСЕМИ ОБЪЯВЛЕНИЯМИ

ЧИТАЙТЕ ОДНИМИ ИЗ ПЕРВЫХ!

Сообщите свой электронный почтовый адрес и оплатите подписку!

БЫТЬ В КУРСЕ ВСЕХ НОВОСТЕЙ ДОСТУПНО, ЛЕГКО, УДОБНО!

РЕКЛАМА

ФАЗЕНДА

УСИЛЕННЫЕ ТЕПЛИЦЫ:
- «КРЕПЫШ»
- «КАПЕЛЬКА»
- «ПЕРЧИК»

ПАРНИКИ:
- «ХЛЕБНИЦА»
- «ОДНОСКАТНЫЙ»

БЕСЕДКА «ГРИБОК»
ТУАЛЕТ «ДАЧНЫЙ»
СОТОВЫЙ ПОЛИКАРБОНАТ

БЕСПЛАТНАЯ ДОСТАВКА
ГАРАНТИЯ
ДОГОВОР
МОНТАЖ

у базы Компас на Перевалке
www.fazenda-lesnoy.ru 8-922-114-69-49

РЕКЛАМА

РАСПРОДАЖА ДЕМИСЕЗОННОЙ, ЛЕТНЕЙ И СПОРТИВНОЙ ОБУВИ.

✦ Н.ТУРА, ТЦ «Красная Горка» (район центр. вахты), 3 этаж, отдел «ОБУВЬ»,
✦ Лесной, ул. Победы, 31, ТЦ «Манго»:
✓цоколь, вход с улицы с правой стороны здания);
✓2 этаж, рядом с «Галамартом».

РЕКЛАМА

АМИГО

САЛОН ЖАЛЮЗИ И ОКОН

9-87-50, 8-950-561-0240

У нас новый адрес: г. Лесной, ул. Кирова, 25

ЖАЛЮЗИ
✦ вертикальные жалюзи – от 850 р./кв.м;
✦ горизонтальные жалюзи – от 1150 р./кв.м;
✦ рулонные шторы (и шторы – день-ночь);
✦ рольставни.

ОКНА
по старым ценам:
✦ окно – от 12 500 р.;
✦ лоджии, балконы;
✦ антимоскитные сетки.

РАССРОЧКА, СКИДКИ, ПОДАРКИ.

РЕКЛАМА

БУРЕНИЕ СКВАЖИН любой сложности

Монтаж, продажа скважинных насосов.
ДОСТАВКА: щебень, песок, отсев.

АКЦИЯ! СКВАЖИНА 1 метр – 800 руб.

ВОЗМОЖНО БУРЕНИЕ МАЛОГАБАРИТНОЙ БУРОВОЙ УСТАНОВКОЙ.

8-904-541-73-15
8-800-333-1907 ТЕЛЕФОН БЕСПЛАТНЫЙ
8 (34342) 9-83-22 ТЕЛЕФОН БЕСПЛАТНЫЙ

ЛИЦЕНЗИРОВАНИЕ СКВАЖИН.

РЕКЛАМА

ВЕСТНИК LIVE

Живая картинка
На страницах газеты «Вестник» мы применили технологию дополненной реальности, которая позволяет «оживать» фотографиям. Подробную инструкцию, как это сделать, читайте на странице 18.

ВЕСТНИК
№ 31
1 августа 2019 года

Огонь, вода и старые трубы

Серия взрывов уничтожила нижнетуринскую «Аврору»

В Нижней Туре прогремело три взрыва. Но ничего страшного не произошло. На территории электростанции взрывали старые дымовые трубы.

В полдень 30 июля несколько сотен жителей Нижней Туры и Лесного собрались в окрестностях Нижнетуринской ГРЭС, чтобы с безопасного расстояния понаблюдать за сносом трёх стодвадцатиметровых дымовых труб старой угольной электростанции. Эти инженерные сооружения были приметой местного пейзажа на протяжении почти семидесяти лет, а исчезли с лица земли примерно за час.

Первая на Урале станция высокого давления в Нижней Туре проработала 65 лет. За это время здание и оборудование ГРЭС значительно устарело, и было принято решение демонтировать старую постройку.

– Основным условием приобретения данной постройки в конце мая 2018 года было выполнение полного разбора станции: всех строений, сооружений и подземных коммуникаций, расположенных на её территории, – рассказывает Вадим ЛИМБЕРГ, один из собственников старой очереди Нижнетуринской ГРЭС. – За 18 месяцев, согласно договору, были демонтированы цеха и вспомогательные сооружения станции. Обрушение дымовых труб путём подрыва стало финальной точкой. Тем более что неэксплуатируемые трубы в любой момент могли стать угрозой безопасности.

– Основное оборудование старой Нижнетуринской ГРЭС завершило работу три года назад, – поясняет руководитель группы режимов и эксплуатации ПАО «Т Плюс» и экс-главный инженер НТ ГРЭС Владимир КОРОБКОВ. – Главной задачей дымовых труб был отвод от котлов выходящих газов, и после демонтажа первых четырёх котлов возник вопрос о разборе первой дымовой трубы. Челябинская организация «Спецвысотмонтаж» смогла демонтировать её только до высоты 67 с половиной метров. Резали алмазными пилами. И несмотря на то, что бетон, внешне казалось, рушился, внутри был таким прочным, что алмазные пилы быстро приходили в негодность, а на срезе материал напоминал срез металла – такой же однородный и гладкий.

Именно из-за труб нижнетуринцы в своё время прозвали свою электростанцию «Авророй», а

в годы Перестройки, когда жилось совсем уж туго, – «Титаником». И считали их визитной карточкой города.

Четыре года назад в Нижней Туре была построена парогазовая станция. Электрическая мощность нового объекта – 484 МВт (старой станции – 284 МВт), тепловая – два водогрейных котла по 261 Гкал/ч.

Подрывные работы по обрушению дымовых труб проводила компания «РВС». Именно специалистам «РВС» в своё время был доверен демонтаж старой телебашни в Екатеринбурге. Сейчас останется разобрать обломки, вывезти мусор, разровнять территорию и решить, что делать с земельным участком. Возможно, там будет общественная зона отдыха или вырастет микрорайон малоэтажных домов, или какой-нибудь инвестор заинтересуется строительством в Нижней Туре нового производства. Поживём – увидим. Но это будет новая глава в истории города. ⌘

ИСТОРИЧЕСКАЯ СПРАВКА

Первая крупная электростанция высокого давления на Урале – Нижнетуринская ГРЭС – ведёт свою историю с 1941 года. По плану новая электростанция должна была работать на базе топливных ресурсов Богословского и Волчанского месторождений бурого угля. Великая Отечественная война отодвинула начало строительства станции на 1948 год.

НТГРЭС предназначалась для электроснабжения комбината «Электрохимприбор». В 1950 году электростанция дала ток и её линии напряжения впервые соединили центр Урала с европейской энергосистемой.

С 1960-х годов Нижнетуринская ГРЭС стала настоящей кузницей кадров для электростанций высокого давления Уральского региона и всего Советского Союза.

Параметры трубы:

- **высота – 120 м,**
- **диаметр устья – 7 м,**
- **толщина стен – от 700 до 250 мм,**
- **фундаментная плита толщиной 2 м расположена на глубине 8,5 м.**

Пейзаж Нижней Туры в районе пруда со вчерашнего дня претерпел радикальные перемены: на горизонте больше не видно труб старой угольной электростанции.

В ОДНУ СТРОКУ: Материалы и фото полосы подготовила Анна НИЦЕНКОВА.

Кредитная передышка

31 июля вступил в силу закон, который позволит россиянам брать «ипотечные каникулы». Под ними подразумевается временное снижение долговой нагрузки на заёмщика в случае, если тот попал в трудную жизненную ситуацию. Максимальный размер «каникул» - 6 месяцев.

В центре внимания – вопросы безопасности

29 июля в администрации городского округа «Город Лесной» под председательством заместителя главы администрации города Д.В.СТРОКОВА состоялось заседание Комиссии по предупреждению и ликвидации чрезвычайных ситуаций и обеспечению пожарной безопасности. Главными темами обсуждения стали вопросы обеспечения безопасности людей на водных объектах в летний период и организации летнего отдыха детей на территории Лесного.

Сначала летнего купального сезона на водных объектах Свердловской области погибли 33 человека, семеро из них – дети. В прошлом году за весь сезон в регионе жертвами воды стал 51 человек, в том числе 15 детей.

По оперативным данным Главного управления МЧС России по Свердловской области, основной пик гибели людей на воде в этом году пришёлся на период с 13 по 18 июля – в эти дни в регионе утонули девять человек, в том числе четверо несовершеннолетних. Все случаи произошли в местах, не предусмотренных для купания людей и не оборудованных в соответствии с требованиями регламентирующих документов.

Так, 14 июля трагедия произошла на реке Тагил – утонули 8-летний мальчик и его 17-летний брат. Они купались в месте с сильным течением, где река изобилует порогами и водоворотами, а участки отмели соседствуют со значительными углублениями. Младший из братьев неожиданно начал тонуть, старший бросился спасать его, но тоже пошёл ко дну. Отец детей, находившийся поблизости, извлёк из воды младшего сына, но попытки оказать ему первую помощь не увенчались успехом. Не удалось вернуть ребёнка к жизни и прибывшим на место происшествия специалистам скорой медицинской помощи. 17-летнего подростка из воды извлекли водолазы муниципальной службы спасения Нижнего Тагила, шансов спасти его уже не было.

Как сообщил начальник Аварийно-спасательной службы Б.Б.БЕРСЕНЁВ, в Лесном на сегодняшний день происшествий на воде не допущено, случаев гибели людей нет. В целях обеспечения безопасности жителей города на водных объектах реализуется ряд мероприятий.

С мая со школьниками, детьми, отдыхающими в городских оздоровительных лагерях, проводятся занятия, посвящённые правилам безопасного поведения на воде. К настоящему времени 1360 юных лесничан стали их участниками. Профилактическая работа ведётся также с населением присоединённых территорий городского округа. Места массового отдыха горожан на территории Нижнетуринского пруда накануне купального сезона были обследованы специалистами АСС. Дежурная смена спасателей-водолазов ежесуточно проводит мониторинг обстановки на водоёме.

Работа по обеспечению безопасности детей в летний период ведётся специалистами образовательных учреждений города. Заместитель начальника управления образования И.А.ИВАНОВ обратил внимание участников заседания на то, что все несовершеннолетние, погибшие на водоёмах Свердловской области в этом году, – из числа тех, кто не охвачен организованным отдыхом. Именно такие дети, а также несовершеннолетние «группы риска» – под особым контролем педагогов. Проводится работа по организации занятости детей и взаимодействию с их родителями.

В свете трагедии, произошедшей недавно в Хабаровском крае, в детском палаточном лагере, участники заседания отдельно обсудили вопрос обеспечения пожарной безопасности в городских оздоровительных лагерях. На территории Лесного действуют 11 детских лагерей, все они входят в реестр организаций отдыха детей и их оздоровления в Свердловской области и прошли комиссионную приёмку, получив право работать в летней оздоровительной кампании 2019 года.

В начале каждой смены в лагерях проводятся практические тренировки по отработке действий по эвакуации и противопожарные инструктажи. Постоянная работа по обеспечению безопасности детей ведётся и в детском оздоровительно-образовательном центре «Солнышко». В настоящее время там отдыхают 453 ребёнка.

Подводя итог заседания, Д.В.Строков отметил, что при выполнении плановых мероприятий по обеспечению безопасности в городе, необходимо учитывать неутешительную статистику печальных происшествий, при необходимости принимая дополнительные меры для предотвращения трагических инцидентов.

Бежим во имя добра!

17 августа в Лесном состоится благотворительный забег «Во имя добра»

Мероприятие, ставшее традиционным, проводится в нашем городе уже третий год. Главная его цель – пропаганда здорового образа жизни среди лесничан и сбор денежных средств для приобретения новогодних подарков детям из социально-реабилитационного центра для несовершеннолетних города Лесного, воспитанников Нижнетуринского детского дома-интерната и Нижнетуринского детского дома.

Организаторами забега являются молодёжная общественная организация комбината «Электрохимприбор», которая в 2017 году стала инициатором проведения мероприятия, отдел по физической культуре, спорту и социальной политике администрации Лесного и Центр правовой и социальной поддержки населения.

В забеге может принять участие любой желающий, прошедший регистрацию на стадионе «Труд» перед началом мероприятия, в 10.30. Дети допускаются к забегу только в сопровождении родителей (законных представителей). Участников ждёт дистанция протяжённостью до 1500 метров по маршруту: стадион «Труд» – Парк культуры и отдыха – стадион «Труд». Также в программе – массовая разминка и показательные эстафеты среди сильнейших команд города. Старт мероприятия – в 11.00.

Каждый желающий, в том числе из числа участников забега, может внести благотворительный взнос. Для юридических лиц: переводом денежных средств в период с 10 по 31 августа на банковскую карту, зарегистрированную на АНО «Центр правовой и социальной поддержки населения». Для частных лиц: наличными деньгами в день проведения мероприятия у стойки регистрации или также переводом в упомянутый период. Максимальная и минимальная суммы взноса не ограничиваются.

Общая сумма собранных средств будет опубликована на официальных информационных ресурсах администрации города и комбината «Электрохимприбор». Все пожертвованные деньги участников передаются в «Центр правовой и социальной поддержки населения» для приобретения новогодних подарков детям. Спешите делать добро!

Информационные каналы администрации города

Официальную информацию о деятельности органов местного самоуправления можно узнать на следующих информационных каналах:

- **официальный сайт администрации ГО «Город Лесной» – http://www.gorodlesnoy.ru/ (в разделе «Мероприятия» – еженедельный план спортивных, культурных, праздничных и иных мероприятий, планируемых к проведению на территории ГО «Город Лесной»);**
- **официальная группа администрации ГО «Город Лесной» «ВКонтакте» – http://vk.com/gorodlesnoy;**
- **официальная группа администрации ГО «Город Лесной» в «Одноклассниках» – https://ok.ru/group/54657509228573;**
- **официальная группа администрации ГО «Город Лесной» «Facebook» – https://www.facebook.com/lesnoy.adm/.**

В ОДНУ СТРОКУ: По информации администрации городского округа «Город Лесной».

262 рубля плюсом

С 1 августа повысятся пенсии работающих пенсионеров. Прибавку получат около 10 млн.человек. Перерасчёт коснётся только тех россиян, за кого работодатели платили взносы в Пенсионный фонд, и пройдёт в беззаявительном порядке – гражданам не нужно обращаться в ПФР. Увеличение пенсии будет рассчитываться через балльную систему.

ВЕСТНИК
№ 31
1 августа 2019 года

ПОЗДРАВЛЯЕМ!

Наставничество – путь к успеху

26 июля в выставочном павильоне комбината «Электрохимприбор» состоялось торжественное мероприятие, посвящённое чествованию лучших наставников и молодых рабочих, а также поощрению сотрудников, отмеченных за высокие результаты в работе по обучению и воспитанию молодёжи.

Квалифицированные кадры – одна из важных составляющих в работе службы управления персоналом. Ни один, даже самый уникальный станок не принесёт пользы без рабочего, который им управляет. Задача наставника – совершенствовать и оттачивать навыки и мастерство начинающего рабочего, прививать ему чувство гордости за выбранную профессию. Комбинат «Электрохимприбор» уделяет особое внимание движению наставничества. Уже в 47-й раз подведены итоги ежегодного смотра-конкурса на звание «Лучшего наставника» и «Лучшего молодого рабочего» предприятия.

С приветственным словом выступил главный инженер комбината «Электрохимприбор» Андрей ДЖЕНЖЕРУХА. Он отметил, что наставничество – одна из главных составляющих успешности производства и предприятия в целом. Это тот инструмент передачи опыта, мастерства и профессионализма, который незаменим для молодых рабочих. К словам поздравлений присоединился председатель профсоюзной организации Евгений Венгловский, отметив важность преемственности и сохранения традиций. Ни один учебник не заменит те практические навыки, которые получает ученик от своего наставника. Своим трудом и вниманием к молодым наставники куют будущее и совершенствуют настоящее. Молодым рабочим руководители пожелали не останавливаться на достигнутом, а наставников поблагодарили за их ценный и благородный труд.

По итогам деятельности наставников и молодых рабочих в 2018 году был выпущен приказ, подписанный дирекцией, профсоюзной и молодёжной организациями.

В рамках церемонии награждения за добросовестный труд по обучению и воспитанию молодых работников прозвучали имена 10 наставников: Денис Солодовников, Владислав Шальнев, Алексей Степанов, Андрей Маевских, Иван Чухланцев, Юлия Хохлова, Михаил Зайцев, Михаил Гладунин, Наталья Антышева, Нина Хохрякова.

Эти сотрудники были удостоены звания «Лучший наставник комбината» с вручением свидетельства и денежной премии. Благодаря труду таких наставников, их профессионализму и золотым рукам выполняются заказы Госкорпорации «Росатом», выпускается продукция гражданского назначения. Надеемся, что их имена обязательно будут вписаны в страницы истории комбината. Но всё же лучшая награда для наставника – это достижения его учеников.

По итогам 2018 года звание «Лучший молодой рабочий комбината» присвоено: Николаю Мальцеву, Евгению Соколову, Анастасии Кочергиной, Аскольду Кузьменкову, Василию Попову, Марии Максимовой, Сергею Бородину, Екатерине Основиной, Дарье Олейниченко. За работу с молодёжью были поощрены: Дмитрий Ашин, Игорь Кабанов, Наталья Попова, Владимир Басков, Андрей Палькин, Константин Пуговкин, Дарья Шорохова, Мансур Халяфутдинов, Евгения Щелконогова, Юлия Баранова, Наталия Калинина, Елена Хохлова, Марина Середкина, Константин Волков, Дмитрий Павлов, Андрей Павлов, Дмитрий Еловских.

Радостно, что на комбинате «Электрохимприбор» работает достойная талантливая смена. Главное – учиться, совершенствоваться и никогда не стесняться обращаться к своему старшему наставнику за помощью, советом или поддержкой.

Пресс-служба комбината «Электрохимприбор».

О национальных проектах и Всемирной летней Универсиаде

30 июля в резиденции губернатора Свердловской области состоялось заседание региональной Общественной палаты. В её работе принял участие член Общественной палаты Свердловской области, генеральный директор комбината «Электрохимприбор» Сергей ЖАМИЛОВ. Главными темами обсуждения стали реализация в Свердловской области национальных проектов и подготовка региона к Всемирной летней Универсиаде 2023 года.

В заседании региональной Общественной палаты принял участие первый заместитель губернатора Свердловской области Алексей ОРЛОВ.

«Главное предназначение национальных проектов – это улучшение качества жизни людей. И нам важно, чтобы жители области ощутили эти качественные изменения. Поэтому в ходе реализации проектов мы ориентируемся на мнение граждан, вовремя корректируя принимаемые решения, своевременно разъясняя логику наших действий. Безусловно, в этом ключе немалая роль отводится общественным организациям и объединениям», – отметил Алексей Орлов.

Первый заместитель губернатора также подчеркнул, что в Свердловской области уже есть опыт вовлечения общественности в решение вопросов реализации проектов, в том числе через участие представителей общественных объединений в работе органов управления проектами.

Напомним, в мае прошлого года Президентом России были определены основные направления стратегического развития страны на 6 лет. Ключевые цели и приоритеты стратегии социально-экономического развития Свердловской области и программы губернатора Евгения КУЙВАШЕВА «Пятилетка развития» отвечают ориентирам, которые заданы «майским» указом президента, и заключаются в улучшении качества жизни населения и повышении конкурентоспособности региона в глобальной экономике.

Члены Общественной палаты региона также подчеркнули необходимость участия общественников в подготовке к Всемирной летней Универсиаде, которая пройдёт в Екатеринбурге в 2023 году. Напомним, решение о том, что столица Урала примет масштабные соревнования, было принято членами исполнительного комитета Международной федерации студенческого спорта по итогам голосования, проведённого 2 июля.

Директор Института физической культуры УрФУ Евгений ШУРМАНОВ рассказал, что в программу Универсиады войдут 15 обязательных видов спорта и три дополнительных, презентовал календарь мероприятий, рассказал о площадках, на которых они пройдут, и представил график строительства спортивных объектов.

По информации Департамента информационной политики Свердловской области.

Сергей Бидонько, Антон Шипулин на форуме в Серове.

Разговор на встрече шёл о реализации нацпроектов и выполнении майских указов президента.

Общество готово к позитивным переменам

В Серове состоялся общественный форум «Быть честным!»

В пятницу, 26 июля, в Серове состоялся общественный форум «Быть честным!».

В заседании приняли участие представители порядка двадцати муниципалитетов Свердловской области. Форум посетили вице-губернатор Сергей БИДОНЬКО, представители Законодательного Собрания Свердловской области, главы городов, руководители предприятий и организаций, а также представители общественных объединений.

Разговор на форуме по большей части шёл о реализации национальных проектов и выполнении майских указов президента как целевых ориентиров развития экономики нашей страны.

Член Правления Российского союза промышленников и предпринимателей Анатолий СЫСОЕВ отметил, что для решения больших государственных задач надо уметь работать на пределе возможностей, обладать стойкостью духа и другими лидерскими качествами. Он обозначил ключевые моменты, которые лежат в основе выполнения майских указов президента: эффективная экономика, рост доходов населения минимум на 10 процентов в год, трудоспособность мужской части населения.

«У нас есть хороший опыт: в начале двухтысячных годов несколько лет подряд нам удавалось обеспечивать реальный рост доходов населения в пределах 13 процентов. В 2012-м году мы единственные в области разработали мероприятия по развитию северных территорий, и это дало результат», – напомнил Анатолий Сысоев факты недавней экономической истории и предложил взять на вооружение следующий тезис: «Цель. План. Результат».

Своё мнение высказали главы городов.

Глава Ивдельского городского округа Пётр СОКОЛЮК: «Мы – великая страна, и во все времена величие России определялось великими именами. Сегодня наша задача – выдвигать из своей среды лидеров 21-го века». По его словам, отток населения из малых городов неизбежен, но миграцию можно компенсировать улучшением демографической ситуации, в частности, дополнительными мерами поддержки семей, развитием здравоохранения и спорта».

Глава Карпинского городского округа Андрей КЛОПОВ: «Чтобы в полном объёме выполнить майские указы президента, нужно работать засучив рукава. Целью таких мероприятий, как наш сегодняшний форум, я считаю, является не только выработка общей концепции действий в данном направлении, но и сигнал «наверх»: общество готово к позитивным переменам и от власти ожидает активных действий в поддержку».

Озвученные в рамках форума идеи поддержал олимпийский чемпион Антон ШИПУЛИН. Являясь учредителем благотворительного фонда по поддержке спорта в Свердловской области, он рассказал о совместных проектах по развитию спортивной инфраструктуры.

«Такие форумы необходимы, и чем чаще они проходят, тем лучше, ведь сегодня здесь собрались руководители и представители различных территорий, чтобы обсудить проблемы и наметить пути выхода», – поделился Антон Шипулин.

В режиме видеоконференции участникам форума была предоставлена возможность задать интересующие их вопросы. Итоги форума подвел вице-губернатор Свердловской области Сергей БИДОНЬКО: «Майские указы президента уже обозначены как цель, к которой мы должны стремиться. Однако одного желания для этого мало, мы должны мобилизовать наш интеллектуальный потенциал, модернизировать нашу промышленность, нашу экономику – это всё взаимосвязанные вещи. Для того чтобы сделать качественный рывок вперёд, нам нужны и новые технологии, и новая экономика, и обновлённая промышленность и, что немаловажно, растущие доходы населения. Экономику одним бюджетом не сдвинешь, двигателем экономики является повышение потребительского спроса, то есть у людей должна расти заработная плата. Поэтому нам надо работать в комплексе именно над этим. И я не сомневаюсь, что поставленные задачи будут выполнены».

По информации Департамента информационной политики Свердловской области.

В ОДНУ СТРОКУ: Свердловские футболистки будут защищать честь России на Специальном Олимпийском международном чемпионате по футболу.

Расплескалась синева

День ВДВ отмечается в честь 2 августа 1930 года, когда на учениях под Воронежем впервые было выброшено на парашютах десантное подразделение. Спустя два года началось формирование авиадесантных частей.

Оказалось, это была война…

Редкий мальчишка не мечтает служить в элитных войсках Вооружённых сил Российской Федерации

Мы встречаем их каждый день в обычной жизни: на улицах города, в парке с детишками, на работе – казалось бы, ничем не приметных ребят. Да нет, зрелых мужчин, а у многих из них уже есть и внуки. Но 2 августа они наденут красивую военную форму с голубыми беретами и снова станут молодыми бойцами, которым есть чем гордиться и что вспомнить в День ВДВ.

С **Сергеем ОХОТНИКОВЫМ и Эдуардом ХОДЫКИНЫМ** нас связывает общественная работа: уже много лет одни интересы и цели у комитета солдатских матерей (председатель Нэлля МАРКЕЛОВА) и общественного объединения ветеранов боевых действий г. Лесного (председатель Константин КРАВЧЕНКО). Для нас они – просто «ребята» – и «афганцы», и «чеченцы»: активные, отзывчивые, мобильные. У каждого за спиной свой боевой путь, своя история. А праздники общие.

Уважаемые воины-десантники и ветераны ВДВ!

От всей души поздравляю вас с Днём воздушно-десантных войск!

Воздушно-десантные войска по праву носят звание элиты российской армии. Бойцы «крылатой пехоты» выполняют самые сложные и ответственные задания, первыми оказываются на передовой.

Присущие «голубым беретам» доблесть, отвага и воинская выучка всегда являются залогом успешного выполнения поставленной задачи. Об этом напоминает каждая из страниц славной истории ВДВ.

Воинское братство ВДВ вносит весомый вклад в жизнь нашего города. Они активно участвуют в общественной жизни, ведут военно-патриотическую работу среди подрастающего поколения. За это им – сердечная благодарность!

Желаю всем военнослужащим и ветеранам ВДВ крепкого здоровья, счастья, мира и благополучия!

С.Е.ЧЕРЕПАНОВ,
глава городского округа «Город Лесной».

Сергей Охотников, Эдуард Ходыкин, Евгений Похабов и Евгений Платов в детдоме на заимке.

Сергей Охотников служил в 12-й отдельной бригаде специального назначения. В Чечню прибыл 19 января 1995 года из города Асбеста в составе сводного отряда, который выполнял в тылу разведывательно-диверсионные задачи. Домой вернулся сержантом, с боевой медалью Суворова за проявленный героизм и мужество.

Эдуард Ходыкин служил в Северной Осетии в 693-м полку. Их так же в составе сводной бригады направили в 1994-95 году в Чечню. В одном из боёв в Грозном, на площади Минутка, во время зачистки района после артобстрела, был ранен и контужен. После лечения в госпитале Санкт-Петербурга комиссован.

«Я люблю тебя, жизнь!»

«Голубые береты» всегда там, где трудней всего и опасней, всегда на передовой, им любые задачи по плечу. Овеянный славой род особых войск во все времена привлекает своей романтикой, вызывает всеобщее уважение и восхищение, является мечтой многих мальчишек и готовящихся к службе в армии молодых людей.

– А что для вас ВДВ? Так ли на деле романтична служба в их рядах? – спрашиваю я у ребят.

Сергей:

– Это была моя детская мечта, и она сбылась. ВДВ – это интересно, это здорово, это, прежде всего, школа мужества. Именно в армии я узнал, что такое настоящая, мужская, крепкая дружба. Особенно на войне, где наши с друзьями жизни зависели друг от друга, где мы прикрывали собой товарищей, оберегали молодых. Не зря же говорится, один в поле не воин. И романтики было достаточно. Например, я представлял себе, что такое прыжки с парашютом. Но на деле оказалось, что ощущения просто неописуемые! Первый прыжок был не страшен – не знаешь, чего ожидать. А дальше уже было пострашнее. Знаете, в небе слышимость очень хорошая. И когда ребят впервые сбрасывают с самолёта, а нас обычно много, поневоле происходит выплеск эмоций – и все кто что кричат: «Урааа! Я люблю тебя, жизнь!» Вопли вокруг стоят!.. С каждыми последующими прыжками возрастают нагрузки, и, в конце концов, ты десантируешься в полном обмундировании – с оружием, рацией и т.д. К земле подлетаешь со скоростью пять метров в секунду, это всё равно, что со второго этажа прыгнуть. Для правильного приземления, чтоб без травм, проходим специальные тренировки… Я и после армии продолжал прыгать. Ребята до сих пор этим увлекаются.

Эдуард:

– Конечно, и я пацаном мечтал о ВДВ. Но всё-таки для меня это стало неожиданностью, потому что служить я начал танкистом. Уже после «учебки», когда нас стали отправлять в горячие точки, командование пересмотрело мои данные и направило меня в десантно-штурмовую бригаду. После четырёхмесячной подготовки мы выехали в Чечню – типа, на учения. А оказалось, это была война. Стояли на блокпостах в местах боевых действий. Нас забрасывали в высокогорные аулы, откуда, проверяя паспортный режим, мы вызволяли многих наших военнопленных, находившихся в неволе по нескольку лет. Десантировались мы с «вертушек»: вертолёт медленно идёт над землёй, а воины с пятиметровой высоты, в полной экипировке, в кувырке выпрыгивают. Это непросто. Случались у ребят и травмы, в основном вывихи. Главное – правильно сгруппироваться. Я ещё до армии занимался рукопашным боем, тяжёлой атлетикой, играл в хоккей, можно сказать, физически был подготовленным. Ну, а о романтике на войне думать не приходилось. Я был гранатомётчиком. При штурме Белого дома в Грозном мы были впереди.

…Сейчас, участвуя в городских программах по военно-патриотическому воспитанию, ветераны боевых действий на собраниях в детских садах и школах беседуют с ребятами, рассказывают о службе в армии. Многие из мальчишек высказывают свои пожелания носить голубые береты. Сергей и Эдуард, понимая, что дети просто не представляют, что такое ВДВ, разъясняют им: воины-десантники – это трудная, каждодневная работа над собой, над своими волей и телом.

Ещё одна мечта сбылась

Отгремели бои в их жизни. Обзавелись наши гвардейцы-десантники семьями, растят детей (Сергей уже девять месяцев, как дедушка), работают. Но никогда не забывают ни службу, ни своих боевых друзей. И третий тост у них в день памяти традиционно «за тех, кого с нами нет». Сергей говорит:

– Мы и фамилии-то не все помним: знали только имена и позывные своих товарищей.

Созваниваются и встречаются с сослуживцами из других городов. А с местной «крылатой пехотой» всё больше во время благотворительных акций общаются. Праздники, как правило, у наших ветеранов начинаются с возложения цветов к могилам воинов из Лесного и к обелискам.

В этом году Дню Воздушно-десантных войск России они посвятили поездку в социально-реабилитационный центр для несовершеннолетних города Верхотурье. Там, на заимке, прошло всё детство Сергея. И он давно мечтал сделать что-нибудь хорошее для ребятишек. Участники объединения его поддержали. Присоединились и другие ветераны-десантники из Лесного, и верхотурские «афганцы». Накупили мячей, раскрасок, сладостей, взяли с собой инструменты – что-то прибить-приколотить, если понадобится. И в прошедшие выходные отправились в гости – ребята их уже ждали. Самым лучшим подарком для ребятни было знакомство с настоящими воинами. Десантники показали детям военную атрибутику, вооружение, разноцветные дымовые шашки и как складывается парашют, вместе постреляли и поиграли в стритбол! А ещё ветераны Лесного починили крышу клуба и сделали деревянную дорожку, ведущую в медкорпус.

…2 августа более миллиона россиян, носивших в своё время голубые береты, а также проходящих службу в Воздушно-десантных войсках в настоящее время, отметят свой День ВДВ. С праздником, наши воины-десантники! Пусть ваши мужество и отвага будут примером для всех нас и залогом спокойствия, мирной жизни в стране. Пусть в ваших семьях царят любовь и согласие. И пусть сбываются все ваши мечты!

Десантники показали воспитанникам социально-реабилитационного центра Верхотурья военную атрибутику, вооружение, разноцветные дымовые шашки, вместе постреляли и поиграли в стритбол.

ВАЖНО

Дню десантника посвящается

В этом году 2 августа воины-десантники Лесного примут участие в праздновании Дня ВДВ в Качканаре.

В этот день в Качканаре с 11.00 до 12.00 в Храме во имя иконы Божией Матери «Взыскание погибших» пройдёт праздничная служба.

С 12.00 до 13.00 в парке Строителей состоится митинг, а с 16.00 до 19.00 всех собравшихся на запасном футбольном поле 8 микрорайона Качканара ждёт праздничная вечерняя программа.

Во время вечерней программы пройдёт турнир по многоборью среди ветеранов ВДВ Северного управленческого округа, посвящённый Дню Воздушно-десантных войск «Это те, кто прославил десант».

В ОДНУ СТРОКУ: Автор материала – Вера МАКАРЕНКО. Фото из архива ОО ветеранов боевых действий г. Лесного и И.Чусовлянкина.

Новые правила
С нового года изменятся правила начисления налога на недвижимость. Налог теперь будет исчисляться не от инвентаризационной стоимости, а от кадастровой. В 2020 году жители региона получат письма или уведомления о сумме налога, который им нужно будет заплатить в 2021 году.

ВЕСТНИК
№ 31
1 августа 2019 года

Почём нынче курочка? или Яйцо раздора

Строить свой бизнес на несчастье других – не к добру...

«Отчего люди не летают?» – вопрошает героиня пьесы Островского. А мне в свою очередь хочется спросить: «Отчего людям не живётся спокойно?» И мой вопрос останется таким же риторическим, как вопрос Катерины.

Мы не всегда умышленно создаём себе и другим проблемы: кто-то ищет выход из сложившейся ситуации, кто-то по глупости попадает в переплёт. Но почему-то очень часто люди провоцируют конфликты, будто испытывают на прочность окружающих и обстоятельства. И этому нет оправдания. Как нет, например, оправдания преступнику, который не может не знать, что несёт людям горе и боль, что нарушает закон. Но он идёт на преступление. Ему так хочется.

Речь сегодня не о преступлении в буквальном смысле. Давайте поговорим о том, как мы сознательно создаём проблемы другим людям, в частности, своим соседям.

Бог видит всё, а соседи ещё больше…

…От них, как от судьбы, никуда не деться. Они по жизни всегда и повсюду с нами: дома, на отдыхе, даже в кинотеатре ощущаешь рядом локоть. Поэтому лучше жить с ними в мире. Не зря же есть пословица: «Нет большего несчастья, чем плохой сосед». Так оно и есть! Будь то твой дом, личная жизнь, супруги, дети – всё под «присмотром» соседей, в любой момент они могут внести свои коррективы в привычное положение вещей.

Вот так, в одночасье, несколько лет назад рухнул у супругов А. уютный мирок, созданный когда-то ими на участке в коллективном саду. 39 лет семья холила и лелеяла кусочек земли «на Перевалке» (сад № 6А, участок 103), он был неплохим подспорьем в хозяйстве. Здесь летом резвились и лакомились ягодами детки. Заготовками урожая сейчас снабжает сердобольная мама семьи взрослых дочерей. Все соседи давно уже стали как родные. В том и ценность сада, что можно в нём и уединиться, и вроде как, и словом есть с кем перекинуться. Жить бы да радоваться пожилым людям: вокруг тишина, лес, свежий воздух, всё на участке ухожено, цветёт и плодоносит… Только тот, кто живёт на Урале, знает, чего может стоить местным садоводам такое удовольствие, сколько труда нужно вложить.

Беда пришла откуда и не ждали. От соседей. Причём, не на один участок. Просто семье А. больше всех досталось.

Кур пасти – добра не обрести

Сразу отмечу: я – за частный бизнес. И за честный. Прекрасно понимаю, как трудно сегодня выживать местным предпринимателям в условиях конкуренции с сетевыми колоссами. Всё в этом мире смешалось. Скрытые реклама и антиреклама трубят о том, что в одни магазины товар везут неизвестно откуда, фрукты-овощи – неизвестно где выращенные. В других магазинах нет санитарно-гигиенического и ветеринарного контроля за товаром. В то же время мы не боимся покупать мясо прямо из квартир или из стоящих на улице фургонов, веря продавцам на слово, что это «всё домашнее, всё проверенное».

Возможно, мы скоро и перейдём на массовое производство домашних товаров: в мясных лавках появятся ценники с надписями о том, что «ещё вчера этот бычок бегал по первому посёлку», в овощных отделах будет указано, что картошка и морковка выращены с экоконтролем на бескрайних полях Ёлкино. А пока же можно уверенно сказать, что кое-кто из предпринимателей в своих магазинах уже продаёт свою продукцию.

Не с целью рекламы, конечно, пишется эта статья. Возможно, этот сюжет мог заинтересовать журналистов и пораньше. Тогда можно было бы успеть сохранить дружеские отношения между соседями по саду, дорогие сердцу деревья, кусты и другие посадки на участке супругов А., поберечь нервы, здоровье и средства, потраченные на восстановление потерянного.

А дело всё в возведении деревянных построек на соседнем с А. участке. Вскоре там появилось целое поле пушистых жёлтых цыплят. Потом они все громко закудахтали и закукарекали… И наступил сущий ад для всей округи.

– В 2015 году наш сосед по саду предприниматель В. стал разводить кур, сперва с малого количества, потом увеличил. В 2017-м он вырубил у себя деревья, которые валились на наш участок, ломая ограждения, – поделилась с нами хозяйка А. – С этого начался конфликт. Общаться приходилось с его матерью, сам он человек занятой, у него в городе несколько магазинов. Потом он построил вплотную к нашему участку огромный курятник – 10 х 24 метра. То, что круглосуточно стоял шум от двух сотен кур и петухов и разносилась вонь, от которой ужасно тошнило и рвало, это ещё были цветочки. Потом хозяин привёз 20 бумажных кулей и подсыпал под птицу какой-то страшный химикат, который через рабицу попадал из-под куриных ног на наш участок, покрывал все растения, которые, что были ближе к забору, – погибли. Засохли калина, рябина, кусты, кабачки и огурцы, пожелтели другие посадки.

– В прошлом году в жару здесь люди на всех близлежащих участках просто задыхались от запаха, – рассказывает другой сосед Б. – Представляете, там было штук сто кур и две сотни молодняка – кошмар! Мы все писали заявление на председателя сада – ответ был странный: «Ну, что ж, терпите». На общем собрании садоводы шумели, хотя самого хозяина мы так и не увидели. Пусть бы заводил своё хозяйство за городом, где никого запах не волновал бы. Нигде в садах такого не было, чтобы постройка площадью 150 кв. м и высотой два метра стояла.

…Разговоров у нас с хозяйкой А. было много. Женщина то и дело срывалась на слёзы – слишком долго ей пришлось воевать с предприимчивым соседством. Обидно, что в своей борьбе она осталась в одиночестве. Все садоводы, кто сначала возмущался, заняли наблюдательную позицию. И даже те, чьи участки были недалеко от курятника, на мой вопрос реагировали индифферентно. Дескать, да, слышали что-то про конфликт – это просто два соседа что-то не поделили.

Такое соседство никому удовольствия не принесёт.

– Даже председатель коллективного сада, чтобы во всём этом не участвовать, заявил мне, что складывает с себя полномочия, – грустно улыбается пострадавшая.

…Когда я появилась на участке А., огромный курятник рядом пустовал. Сосед перенёс своих кур сначала на участок своей мамы, а потом, видимо, почти всех съел, ну, или продал. Из маленького сарая чуть слышно было тихое кудахтанье.

Да, разведение кур – дело прибыльное, но уж больно хлопотное, особенно, если соседи несговорчивые. А. старались бороться законными путями:

– Я писала во все инстанции, в Госсельхознадзор, подавала в суд, – рассказывает женщина, – сюда приезжали и из областного Департамента по ветеринарии, и из Роспотребнадзора, и из городского отдела архитектуры. Специалисты делали замеры, выносили предписания, соглашались, что соседом были допущены нарушения. Назначался штраф.

Да, сейчас на участке всё спокойно. Деревянная постройка так и упирается в участок А. Но, как утверждают соседи, по участкам вокруг продолжают бегать жирные крысы, которые, по их заверениям, завелись после появления кур на участке В.

Сердце хозяйки А. до сих пор не спокойно. Суд, который всё-таки состоялся в Лесном, вынес решение не в пользу истца. Но женщина уже не может и не хочет останавливаться, она считает, что слишком много потерь понесла она и её семья. Конечно, человек крепок задним умом: многое надо было сделать более грамотно, привлечь более профессиональных юристов, зафиксировать больше доказательств, свидетельств нарушений. Но всё это стало понятным после трудного пути, который пришлось семье пройти с 2017 года.

Послесловие

Не в моих правилах освещать в своих материалах только одну сторону проблемы. Но, к сожалению, вторая сторона конфликта не пошла на контакт с прессой.

Согласитесь, нет честнее и добросовестнее личного секретаря, чем родная мама. Поэтому логично было предположить, что если после того, как я продиктовала маме предпринимателя В. номер своего телефона, он мне не перезвонил, то и встречаться с журналистом он не был намерен. Ну не бегать же за ним по городу.

А мне бы очень хотелось задать ему несколько вопросов! И главный из них: можно было сразу обойтись без провокации «военных действий»?

Мы намеренно не указываем реальных имён героев повествования. Такое соседство может сегодня появиться в любом садоводческом обществе Лесного. Будем надеяться, что оно не примет массовый характер в наших коллективных садах.

Вера МАКАРЕНКО.

ФОТО ИЗ АРХИВА СЕМЬИ А.

СПРАВКА

В России есть только две категории земли, которые можно использовать под ведение хозяйственной деятельности, – это земли сельхозназначения и населённые пункты.

В случае если ваш участок относится к первой категории, и тип разрешённого использования, например, «организация садоводства», можете смело обзаводиться любимой козой. А вот если в документах указан тип «ведение огородничества», то на таких наделах животноводство запрещено.

Теперь обратимся к землям населённых пунктов, если тип разрешённого использования «для индивидуального жилищного строительства», то содержание крупного рогатого скота, а также свиней запрещено.

Кроме того, разведение животных на дачном участке для коммерческих целей не допускается.

Согласно п. 6.4 СНиП 30-02-97, на садовом (дачном) участке могут возводиться хозяйственные постройки и сооружения для содержания мелкого скота и птицы. Пункты СНиП устанавливают предельные расстояния, на которые постройки для животных должны быть удалены от границы жилых домов и прочих сооружений:

- минимальное расстояние от постройки для содержания мелкого скота и птицы до границы соседнего участка – 4 м;

- минимальное расстояние от жилого строения (или дома) до постройки для содержания мелкого скота и птицы– 12 м.

В случае примыкания хозяйственных построек к жилому строению (или дому) помещения для мелкого скота и птицы должны иметь изолированный наружный вход, расположенный не ближе 7 м от входа в дом.

Также необходимо оградить и накрыть крышкой колодец, чтобы к нему не могли подойти животные.

В ОДНУ СТРОКУ: Транспортный комплекс области начинает подготовку к Всемирной летней Универсиаде-2023, которая пройдёт в Екатеринбурге.

С заботой о здоровье

За первую половину 2019 года диспансеризацию прошли более 432 тысяч жителей Свердловской области. Проведение обследований позволило впервые выявить у уральцев более 45 тысяч заболеваний, а, следовательно, назначить необходимое своевременное лечение.

Поликлиника расширяет возможности

В детской поликлинике ЦМСЧ № 91 ФМБА России появился новый диагностический аппарат для спирометрии и пульсоксиметрии SpiroLab I (MIR, Италия).

Спирометрия – специальная процедура, направленная на выявление заболеваний бронхо-лёгочной системы и оценки её состояния.

Важность и необходимость этого аппарата переоценить невозможно. Он используется для проведения диагностической процедуры – спирометрии. Это специальная процедура, направленная на выявление у детей заболеваний бронхо-лёгочной системы и оценки её состояния. Она является обязательным методом обследования при различных бронхо-лёгочных патологиях детей, например, при обнаружении симптомов бронхиальной астмы.

Суть спирометрии заключается в определении изменений объёма лёгких при нормальном и усиленном дыхании, также с помощью спирометрического обследования устанавливается эффективность применяемого лечения.

При проведении диагностики от детей требуется внимательность и усидчивость, что очень тяжело даётся нашим активным детям. Им сложно объяснить, как именно необходимо дышать во время проведения спирометрии, и они часто допускают ошибки.

Новый аппарат оснащён встроенным приложением со вспомогательной анимацией. Благодаря этой функции, дети активно вовлекаются в процесс и стараются выполнить все рекомендации правильно.

Во время диагностической процедуры ребёнок своим дыханием пытается открыть картинку на экране монитора, и если всё выполнено правильно, то картинка полностью открывается.

Проведение процедуры в игровой форме значительно облегчает выполнение исследований функции внешнего дыхания у детей.

Также аппарат оснащён датчиком пульсоксиметрии, в виде пальцевого зажима для измерения уровня насыщения крови кислородом и пульса.

Без отрыва от груди

В первую неделю августа во всём мире отмечается Всемирная неделя грудного вскармливания

Всемирная неделя грудного вскармливания – это ежегодная международная акция, которая проводится в большинстве стран мира. Её инициатором является неправительственная международная организация – Всемирный Альянс за грудное вскармливание.

Тема Всемирной недели грудного вскармливания в 2019 году – «Дружелюбие к семье». Грудное вскармливание – это ключевой элемент благополучия всей жизни, начиная с самого её начала. Весь ход эволюции не позволяет усомниться в глобальной значимости кормления материнским молоком для выживания младенца и формирования базового здоровья на всю последующую жизнь.

В Свердловской области проведение недели грудного вскармливания стало хорошей традицией.

В рамках недели грудного вскармливания в детской поликлинике ФГБУЗ ЦМСЧ № 91 ФМБА России организован ряд интересных мероприятий:

✦ **1 августа в 18.00** в лекционном зале детской поликлиники (кабинет 403) состоится «Школа отцов». На встрече выступит педагог-психолог высшей категории Центра психолого-педагогической, медицинской и социальной помощи **Ирина Малышева**.

✦ **2 августа в 10.00, 11.00 и 12.00** в малышковом блоке (кабинет 131) будет организована беседа с молодыми и будущими родителями на тему: «Методы раннего физического развития ребёнка «Я родился!».

✦ **7 августа в 10.00** состоится выставка средств по уходу за кожей младенцев, средств профилактики гипогалактии, профилактики и лечения трещин сосков, подготовленная Центральной аптекой; **в 14.00** в малышковом блоке (кабинет 131) будет организована беседа с молодыми и будущими родителями на тему: «Грудное вскармливание и уход за новорождённым ребёнком»; **в 16.00** в лекционном зале детской поликлиники (кабинет 403) состоится «Логопедическая гостиная для родителей детей от 0 до 2-х лет», где будут показаны приёмы и способы речевого развития детей раннего возраста. Своими знаниями и навыками с участниками встречи поделится учитель-логопед Центра психолого-педагогической, медицинской и социальной помощи **Елена Цветкова**.

✦ **8 августа в 10.00** в холле детской поликлиники будет организована выставка литературы «Мамино молоко – правильный выбор!», посвящённая теме грудного вскармливания и подготовленная специалистами ЦГБ им. П.Бажова; **в 10.00** в холле малышкового блока состоится мастер-класс по изготовлению народной куклы-оберега «Куватка». Мастер-класс провёдет **Елена Малышева**.

✦ **9 августа в 16.00** в зале ЛФК детской поликлиники состоится мастер-класс для беременных женщин «Мы ждём тебя, малыш!».

Для удобства родителей в период проведения бесед, лекций, мастер-классов, дети смогут весело провести время в зале ЛФК, где для них будут организованы игры с учётом возрастных особенностей.

КСТАТИ

В течение всей недели с 8.00 до 16.00 будет работать «горячая линия по вопросам грудного вскармливания», на все вопросы будут отвечать:

медицинская сестра кабинета здорового ребёнка Ольга Владимировна Талипова (8-953-000-40-86);

старшая медицинская сестра участковая Оксана Александровна Жидкова (8-950-207-15-19).

Приглашаем всех желающих! Будем рады рассказать вам много полезного и интересного!

УВЛЕЧЁННЫЕ

Родной город глазами молодых

Фотография не перестала быть искусством

Фотосъёмка уже давно стала привычным делом. Каждый, у кого в руках смартфон или планшет, «щёлкает» порой всё подряд, и в первую очередь себя, любимого. Так неужели фотография перестала быть искусством? Но нет!

Любовь к родному городу, желание запечатлеть своё настроение на фото послужили открытию выставки «#Мой Лесной. Город глазами молодёжи» в городском музее. Авторы – молодые люди, которых вдохновила на участие Юлия МЕТЁЛКИНА, режиссёр молодёжного театра «Премьера», человек очень увлечённый и энергичный. Фотографией Юлия занимается давно и серьёзно. Она уже была участницей авторских выставок в музее. «Все краски рока», «Фаер-шоу»… Необычные по тематике, они показали высокий уровень её мастерства, как фотохудожника.

Идея новой выставки возникла у неё от переполняющего чувства любви к родным местам, которые она открывает ежедневно, гуляя с маленькой дочерью, наблюдая из окна своей машины или путешествуя по окрестностям. Ещё она понимает, что сейчас крайне редко печатают фотографии, а работы на выставке будут доступны всем.

Собравшиеся на открытии авторы, разместившие фотографии в соцсети Instagramm с хэштегом #Мой Лесной, и гости с интересом обменивались мнениями, рассказывали о своих проектах.

Как призналась Инга ФИЛАТОВА, она очень любит небо, её завораживают глубина и переменчивость небесного простора. Лирические мотивы присутствуют во всех работах Инги: это и очарование военного городка, и природа, и милая дворняга, которая стала желанной в семье Инги и мамы.

В фотографиях Натальи НЕФЁДОВОЙ много эмоций, есть и интересные эксперименты: обработанные особым фильтром улицы Лесного словно сошли с картин Ван Гога, а совмещение цветного и чёрно-белого изображения, как на машине времени, переносит нас в далёкие 1960-е годы.

«Музей давно стал центром притяжения молодёжи, площадкой экспериментов, – сказала заведующая организационно-массовым отделом Анна МЫЗНИКОВА, – Лесной – место, где для молодёжи открыто много возможностей».

Около ста работ представлено на фотовыставке. Каждому участнику город дал импульс для воплощения собственных замыслов и фантазий.

Гостей выставки ждал и конкурс-загадка: в период сильных дождей через лобовое стекло автомобиля Юля Метёлкина сделала несколько городских снимков. Нужно было узнать места сквозь дождевой сюрреализм, что оказалось непросто. Победители получили призы.

Приглашаем лесничан посетить эту интересную выставку, где на каждой фотографии есть то, что тронет вашу душу. Выставка работает в городском музее в течение августа.

Елена СТАРОВЕРОВА.

ФОТО ИЗ АРХИВА МУЗЕЯ.

Около ста работ представлено на фотовыставке. Каждому участнику город дал импульс для воплощения собственных замыслов и фантазий.

В ОДНУ СТРОКУ: Благодаря нацпроекту «Здравоохранение» на западе области высокотехнологичную помощь получили 460 человек.

«ВЕСТНИК»
Оформляйте ЭЛЕКТРОННУЮ ПОДПИСКУ.
Быть в курсе всех новостей просто, удобно и доступно!

Магазин постоянных распродаж

ТОВАРЫ для дома
г. Лесной, ул. Ленина, 64 (здание химчистки)

ВСЕМ ПЕНСИОНЕРАМ СКИДКА 12%
ПРИ ПРЕДЪЯВЛЕНИИ ПЕНСИОННОГО УДОСТОВЕРЕНИЯ
СКИДКА ПЕНСИОНЕРАМ

НАРОДНЫЕ ЦЕНЫ 9 р. 19 р. 29 р. 39 р.
НЕ ТОЛЬКО ПО ПРАЗДНИКАМ

ГАРАНТИРОВАННАЯ СКИДКА
-15% ПРИ ПОКУПКЕ от 3000 руб.

НАРОДНЫЕ ЦЕНЫ С 3 ПО 9 АВГУСТА, КОЛИЧЕСТВО ТОВАРА ОГРАНИЧЕНО

Набор для ухода за комнатными растениями, 3 предмета
-35%
~~60 р.~~ **39 р.**

Фонарь рабочий, 2 режима, 1 Led, 1 COB, 5 Вт, 3 х АА
-33%
~~118 р.~~ **79 р.**

Шпажки-шампуры, 90 шт., бамбук, 25 см, d 3 мм
-34%
~~29 р.~~ **19 р.**

Набор вешалок детских, цветных, 3 шт.
-31%
~~42 р.~~ **29 р.**

Набор резинок для волос, 10 шт., в тубе, 4 см, 6 цветов
-49%
~~37 р.~~ **19 р.**

Мочалка банная, с ручками, 43 х 13 см
-28%
~~54 р.~~ **39 р.**

Сумка дорожная, 53 х 33 х 18 см, 3-5 дизайнов
-38%
~~480 р.~~ **299 р.**

Пупс в одежде, 20 см, 10 х 20 х 5 см, 3 дизайна
-28%
~~124 р.~~ **89 р.**

Машина, 16 - 20 см, пластик, 18 дизайнов
-27%
~~122 р.~~ **89 р.**

НОВИНКА!

satoshi

СЕРИЯ «ЛА ШАПЕЛЬ»
для яркой кухни!

КАСТРЮЛЯ ЛИТАЯ, АНТИПРИГАРНОЕ ПОКРЫТИЕ МРАМОР, ИНДУКЦИЯ
1299 РУБ — 846-490 d=20 см; 2,4 л

КАСТРЮЛЯ ЛИТАЯ, АНТИПРИГАРНОЕ ПОКРЫТИЕ МРАМОР, ИНДУКЦИЯ
1599 РУБ — 846-491 d=24 см; 4,06 л

КАСТРЮЛЯ ЛИТАЯ, АНТИПРИГАРНОЕ ПОКРЫТИЕ МРАМОР, ИНДУКЦИЯ
1999 РУБ — 846-492 d=28 см; 6,4 л

КАСТРЮЛЯ-КОКОТНИЦА ЛИТАЯ, АНТИПРИГАРНОЕ ПОКРЫТИЕ МРАМОР, ИНДУКЦИЯ
569 РУБ — 846-489 d=12 см; 0,53 л

УТЯТНИЦА ЛИТАЯ, АНТИПРИГАРНОЕ ПОКРЫТИЕ МРАМОР, ИНДУКЦИЯ
1899 РУБ — 846-493 d=30 см; 5,4 л

Серия «Ла Шапель»

ПОДУШКА СИДУШКА

Новинка! **2 цвета**

Подушка на стул, полиэстер, 38х38 см, 2 цвета

482-593 **160 р**

В ОДНУ СТРОКУ: **Бурение скважин любой сложности, т. 8-904-541-7315, (34342) 9-83-22.**

РЕДАКЦИЯ ГАЗЕТЫ «ВЕСТНИК»
оказывает платные услуги:
КОПИРОВАНИЕ, СКАНИРОВАНИЕ, ЛАМИНИРОВАНИЕ и т.д.

Тел. рекламной службы: 2-67-78, 2-67-79, 8-953-602-1398

Магазин постоянных распродаж

ТОВАРЫ для дома
г. Лесной, ул. Ленина, 64 (здание химчистки)

ВСЕМ ПЕНСИОНЕРАМ СКИДКА 12%
ПРИ ПРЕДЪЯВЛЕНИИ ПЕНСИОННОГО УДОСТОВЕРЕНИЯ
СКИДКА ПЕНСИОНЕРАМ

НАРОДНЫЕ ЦЕНЫ 9 р. 19 р. 29 р. 39 р.
НЕ ТОЛЬКО ПО ПРАЗДНИКАМ

ГАРАНТИРОВАННАЯ СКИДКА
-15% ПРИ ПОКУПКЕ от 3000 руб.

АКЦИЯ С 3 ПО 9 АВГУСТА, КОЛИЧЕСТВО ТОВАРА ОГРАНИЧЕНО

Кувшин, стекло, 1600 мл, 4 цвета
-60%
248 р. → **99 р.**

Носки «Эконом» (70% хлопок, 30% полиамид), мужские, р-р 27, 29, женские, р-р 23
-79%
42 р. → **9 р.**

Канистра, 10 л, со сливом
-59%
338 р. → **139 р.**

Средство для стёкол «Lagulino KLIO» «Морской бриз», 500 мл
-71%
66 р. → **19 р.**

ШОК-ЦЕНА!

Набор зажимов для пакетов, 6 шт., пластик, 10 см
-34%
29 р. → **19 р.**

Бумага для выпечки, 5 м х 30 см, коричневая
-36%
14 р. → **9 р.**

Крючки самоклеящиеся, на блистере, 3 шт.
-28%
40 р. → **29 р.**

Набор губок-ластиков 2 в 1, 12 х 6,5 х 3 см, меламин, полиуретан
43 р. → **29 р.**
-33%

Щётка для пола «Лучияна», 5 х 26,5 х 10 см, щетина 6,5 х 27 см
-30%
70 р. → **49 р.**

Перчатки резиновые, жёлтые, р-р М
-64%
25 р. → **9 р.**

Набор салфеток для кухни, 3 шт., вискоза, 30 х 38 см, 3 цвета
-54%
26 р. → **12 р.**

Эконом Салфетки универсальные, в рулоне, 150 шт., 20 х 23 +- 1 см
-43%
155 р. → **89 р.**

Дезодорант для обуви, антибактериальный, 100 мл, алоэ
-33%
102 р. → **69 р.**

Сумка хозяйственная, со шнурком, 37 х 26 х 14 см, 2 дизайна
-38%
63 р. → **39 р.**

Подушка на стул, 38 х 38 см, 2 цвета
-37%
205 р. → **129 р.**

Тетрадь школьная, 12 л, в клетку
-40%
15 р. → **9 р.**

Щётка для мытья автомобиля, телескопическая, с краником под воду, 107-168 см
-25%
667 р. → **499 р.**

Нож для овощей, в чехле, 9 см, 4 цвета
-33%
43 р. → **29 р.**

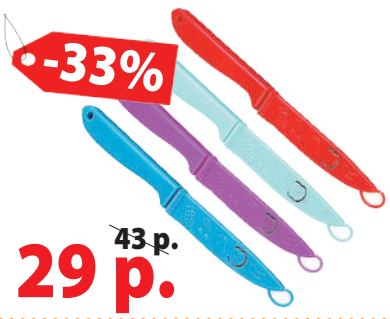

Контейнер, 1 л, прямоугольный, 3 цвета
-28%
40 р. → **29 р.**

Стакан «Karat», 330 мл
-15%
46 р. → **39 р.**

Ложка-подставка, 3 цвета
-27%
26 р. → **19 р.**

Чайник эмалированный, 2,5 л, 2 дизайна
-34%
883 р. → **579 р.**

Ватные палочки «AQUELLA», п/э, 100 шт.
-40%
15 р. → **9 р.**

Средство универсальное «Domestos», 1 л + блок с хлором, 55 г
-54%
216 р. → **99 р.**

В ОДНУ СТРОКУ: **ВС «Визит». Системы контроля доступа. Ул. Пушкина, 35. 9-86-70, 8-902-257-2805.**

Дом физкультуры
3-4 августа – турнир городов Урала по настольному теннису, посвящённый Дню физкультурника.
3 августа: 09.00 – регистрация участников, **11.00** – начало соревнований, **4 августа: 9.00** – регистрация участников, **11.00** – начало соревнований.

ВЕСТНИК
№ 31
1 августа 2019 года

Мореманам Лесного – семь футов под килем!

В воскресенье, 28 июля, когда вся страна отмечала День Военно-Морского Флота, на лодочной станции (ФСЦ «Факел») и акватории Нижнетуринского пруда состоялся спортивный праздник, посвящённый этой дате, основной частью которого стала парусная регата. Организовали его участники яхт-клуба под руководством Сергея Симбирева.

С погодой в этот день немножко не повезло, хотя моряки, которых здесь собралось немало, разных возрастов и регалий, не унывали, а, подставляя лицо под дождь, шутили: «Наша погода…» Для тех, кто считает своим долгом и приятной обязанностью выделить этот день из череды обычных, была предоставлена возможность сделать его незабываемым.

День Военно-Морского Флота у нас запомнится не только флагами на проезжающих машинах, весёлыми кучками ребят в тельняшках и бескозырках. По традиции возложили цветы у стелы, посвящённой крейсеру «Варяг» и военно-морским победам российского флота. На лодочной станции соревнования открылись общим построением на подъём Андреевского флага. Иерей Алексий (Занозин) провёл чин освящения воды, яхт, катеров. Дети, занимающиеся в яхт-клубе, и Любовь Исаева порадовали присутствующих своим выступлением – с песнями и танцем. Затем состоялись весёлые эстафеты, где соперничали команды детей и родителей. Основной частью праздника стала парусная регата и катание на водном транспорте (лодки, яхты, катера, катамараны… чего тут только не было!). А в завершение всех угощали вкусным пловом, приготовленным в огромном чане на костре.

«Паруса как птицы-лебеди… плывут вдогонку друг за другом».

Победителями и призёрами в парусной регате стали:

Класс «Финн»

В женской группе: 1 место – Лариса Гавриленко, 2-е – Юлия Кузнецова, 3-е – Татьяна Кузнецова.

В группе юниоров: 1 место – Александр Попов, 2-е – Дмитрий Симбирев, 3-е – Дмитрий Занозин.

Класс Оптимист

Первая группа: 1 место – Андрей Царегородцев, 2-е – Владимир Скрикуляк, 3-е – Данил Чурин.

Вторая группа: 1 место – Михаил Симбирев, 2-е – Андрей Исаев, 3-е – Лев Исаев.

Весёлые старты (перетягивание каната).

Морской драйв.

Романтика лука и стрел

24 июля завершилось открытое первенство города Лесного по стрельбе из лука. В соревнованиях приняли участие 42 спортсмена.

В один из дней соревнования посетили и мы с фотоаппаратом. В небольшом «дворике», за зданием тира, удобно расположившись под навесом (от солнца), стреляли ребята, а неподалёку шли строительные работы по расширению их площадки – прежняя стала тесной.

В последние годы стрельба из лука, как вид спорта, переживает в Лесном подъём: воспитанники спортшколы «Факел» – постоянные участники соревнований самого высокого ранга: чемпионатов, первенств, Кубков Европы и мира, а Ксения Перова – чемпионка мира и серебряный призёр Олимпиады 2016 года в Рио-де-Жанейро. Подрастают в школе новые спортсмены-разрядники, появляются новые мастера спорта. Тренируют их Станислав и Светлана Поповы.

Немножко рассказать об учебно-тренировочном процессе у стрелков охотно согласился Станислав Попов.

– В стрельбе из лука есть деление на сезоны: зимний, летний?

– Да, у нас есть зимние и летние дисциплины, зимние соревнования мы проводим в помещении (дистанция 18 м), летние (с мая по сентябрь) – на открытом воздухе – на дистанциях 70 м, 60 м, блочный лук – на 50 м. Жаль только, что уральское лето у нас такое короткое.

– В каких соревнованиях вы недавно участвовали, что ожидается в ближайшее время?

– 5 июля мы ездили в Раменское (Московская область), где проходила IX летняя Спартакиада учащихся России 2019 г. по стрельбе из лука. От СШОР «Факел» в них принимали участие 4 спортсмена, Артём Русин, Максим Дружинин, Карина Ишбаева, Екатерина Соколова, и выступили неплохо. В стрельбе из классического лука Артём Русин завоевал серебряную награду.

Сейчас мы готовимся к чемпионату Уральского федерального округа, который состоится в Екатеринбурге 1-5 августа, потом – с 13 по 18 августа – мы едем в Иркутск на чемпионат России по стрельбе из лука, а оттуда переезжаем в Читу на Кубок России по стрельбе из лука – 18-23 августа. С 5 по 8 сентября впервые в истории Москва будет принимать финал Кубка мира по стрельбе из лука, он пройдёт в Лужниках. У нас на эти соревнования отобралась по очкам Ксения Перова.

– Что за соревнования у вас проходят сейчас?

– Открытое первенство города Лесного по стрельбе из лука, стрельба ведётся: классический лук – дистанция 70, 60 м, блочный лук – 50 м, и молодые спортсмены стреляют на дистанции 18 м (в тире).

– Хотите что-то добавить от себя?

– Всем спортсменам – удачи!

К стрельбе – готовы!

Итоги первенства в Лесном

В стрельбе из классического лука среди юниоров лучшим стал Артём Русин, на 2 месте – Максим Дружинин, 3 место – у Максима Степанова. Среди юниорок победила Мария Зотова, Карина Ишбаева завоевала серебряную медаль, Екатерина Соколова – бронзовую. Поздравляем победителей и призёров соревнований!

В ОДНУ СТРОКУ: Материалы и фото разворота подготовила Елена ГРИГОРЬЕВА.

Стадион Н.Туры
3 августа: 16.00 – первенство Северного управленческого округа по футболу: «Старт» (Н.Тура) – «Маяк» (Краснотурьинск).
Открытый летний чемпионат города по футболу:
5 августа: 18.30 – «Старт» – «Прогресс», **20.30** – «Чистая сила» – «Качканар»,
7 августа: 18.30 – «Качканар» – «Старт», **20.30** – «Старт-2» – «Луч».

Волейбол и стритбол – в День города Нижней Туры

Матч лидеров. Команда «Тизол» в защите против команды из Кушвы.

На приёме мяча – победители: Евгений Караваев и Екатерина Степанова.

27 июля с 10 утра волейболисты праздновали 265-летие Нижней Туры на пляжной площадке. В соревнованиях по пляжному волейболу приняли участие 16 команд, кроме хозяев, гости из Качканара, Лесного, Кушвы, Серова, Сосьвы, Нижнего Тагила и Екатеринбурга. Игры проходили напряжённо и зрелищно.

В итоге победителями турнира стали Евгений Караваев и Екатерина Степанова (Н.Тура), на 2 месте – Кирилл Палкин и Ксения Фёдорова (Н.Тагил), на 3-м – Егор Яковлев и Юлия Хриенко (Кушва / Н.Тура).

Что интересно – лучшими стали команды-миксты, сильнейшая мужская пара – Олег Корепанов – Тимофей Смирнов – заняла 4 место. Город Лесной на этих соревнованиях представляли Максим Верёвочкин и Иван Хухлыгин.

А в 12.00 этого же дня в спортзале «Юность» в Н.Туре прошёл турнир по стритболу, посвящённый Дню города, на призы АО «Тизол». В соревнованиях приняли участие 6 команд, представители Н.Туры, Кушвы и Лесного.

Победителем стала команда «Тизол» (Алексей Кекшин, Артём Мурашов, Лев Коновалов), на 2 месте – команда «Кирпичи» из Кушвы, на 3 месте – «Омский механизатор» (Н.Тура).

Лесной представляла команда «Забивалы» (Андрей Аляев, Антон Анциферов, Егор Котов, Егор Зарихин) – самые юные участники турнира, молодцы, ребята!

Составы команд, занявших 1 и 2 места, уже не раз встречаются между собой на различных соревнованиях, и всегда идёт напряжённая борьба. Вот и сейчас победа досталась нелёгкой ценой – победитель турнира определился в овертайме.

Победители и призёры соревнований по волейболу и стритболу были награждены кубками, медалями и грамотами.
А также командам-участницам соревноаний были вручены памятные призы от АО «Тизол».

Футбольная неделя

В 16.00 27 июля на стадионе Н.Туры прошла встреча в рамках первенства Северного управленческого округа по футболу среди любительских команд в сезоне 2019 г. «Старт» (Н.Тура) – «Бумажник» (Н.Ляля).

Матч закончился со счётом 6:1 в пользу хозяев площадки. В команде «Старт» голы забили: Егор Мурачёв (2), Илья Куськов (2), по 1 мячу – Иван Куликов и Денис Марисов, у гостей голом отметился Влад Вершинин.

На открытом первенстве Н.Туры по футболу продолжаются игры 2-го круга.

24 июля состоялись матчи: «Качканар» – «Старт-2» – 3:0 (голы: Ю.Овчинников, А.Пугачёв – 2); «Луч» – «Прометей» – 2:2 (Р.Шмелёв, Н.Урустамов – А.Михайлов – 2).

29 июля: «Прогресс» – «Старт-2» – 2:1 (М.Верёвочкин, Т.Разуменко – Н.Головизин), встреча «Прометей» – «Качканар» – 0:3 («Прометею», который не смог выставить состав, засчитано техническое поражение).

Таким образом, по состоянию на вторник 30 июля в первенстве на 1 месте – «Качканар» (20 очков), 2. «Старт» (15), 3. «Чистая сила» (13), 4. «Прометей» (11), 5. «Луч» (8), 6. «Прогресс» (4), 7. «Старт-2» (4). В гонке бомбардиров на 1 месте – Олег Тарарин (10 голов), его преследует Егор Мурачёв (9).

Встреча команд «Старт» и «Бумажник», с мячом – Илья Куськов.

Сергей Туев – чемпион города по теннису.

На летнем чемпионате по теннису

С 18 по 25 июля в Лесном прошёл летний чемпионат города по теннису, в соревнованиях приняли участие 16 мужчин и 5 женщин.

В мужском турнире победителем который год подряд стал Сергей Туев, на 2 месте – Александр Ювенко, «бронза» – у Дениса Третьякова.

В турнире среди женщин произошло перемещение лидеров: победительницей стала Марина Погодина, на 2 месте – Евгения Иванова, 3 место – у Марии Воробьёвой.

На торжественном награждении победителей и призёров чемпионата города были озвучены и ближайшие планы федерации теннисного спорта. Следующие соревнования по большому теннису в Лесном пройдут в середине августа, на турнир приедут спортсмены из нескольких городов. А в середине сентября состоится традиционный открытый турнир «Осенняя пора».

В ОДНУ СТРОКУ: Больше фото к спортивным мероприятиям на сайте: vestnik-lesnoy.ru.

Платят добросовестно, нарушают много

Свердловская область находится на 3-м месте по получению прироста доходов от штрафов за нарушения ПДД в 2018 году в областной бюджет – 489,3 миллиона рублей. С 1 января 2019 года деньги от штрафов идут напрямую в региональные дорожные фонды. Их можно тратить только на создание условий для безопасного движения.

ВЕСТНИК
№ 31
1 августа 2019 года

ЗА РУЛЁМ

«Живые» фотофакты

Мы ежедневно сталкиваемся с нарушениями Правил дорожного движения – либо видим, либо сами же нарушаем. Все эти беспечные манёвры рано или поздно до хорошего не доведут. Принцип, описанный в старом анекдоте, работает до сих пор: «Не ковыряй в носу!» – «Мам, да я не глубоко...»

Зачем смотреть по сторонам?

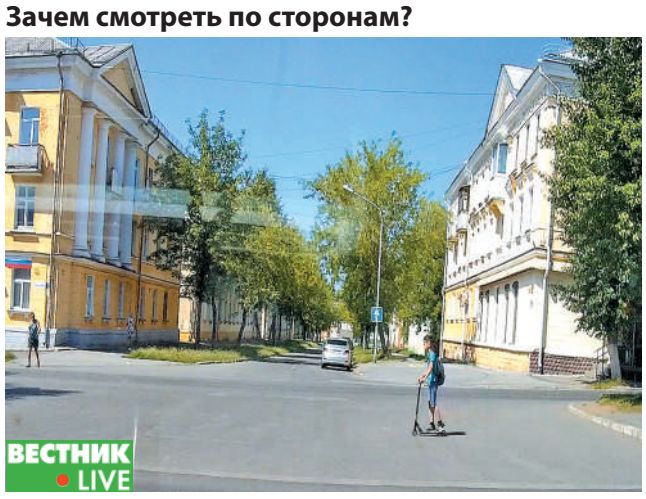

Любители самокатов, согласно ПДД, пока ещё являются пешеходами. А пешеходы, как показывает практика, Правил не знают. Они знают только свои права, а вот обязанности....

Убедился ли этот парнишка в безопасности своего движения? На такой скорости его вряд ли бы заметил водитель, поворачивающий налево на этом перекрёстке.

Зато с ветерком и весело... До поры до времени.

Массовое нарушение ПДД велосипедистами

«Все поехали, и я поехал», – видимо, этой крылатой фразой руководствовались велосипедисты.

Где и как бы заставить ВОДИТЕЛЕЙ велосипедов обязательно читать 24 главу Правил дорожного движения? Или пора бы уже также выдавать водительские удостоверения двухколёсным. Но это так, мысли вслух.

Кстати, каждый из них мог бы получить штраф в размере 800 рублей.

На «красный» и направо

Видимо, водителю этого «Volkswagen» было очень лень нажимать на тормоз. Иначе что же заставило его нарушить правила расположения на проезжей части и проехать перекрёсток на запрещающий сигнал светофора?

И да, на водителя этого транспортного средства уже наложены административные взыскания в виде штрафов на суммы 1500 руб. (КоАП РФ 12.15) и 1000 руб. (КоАП РФ 12.12).

И был им знак... Почему некоторые водители считают позволительным притеснять в правах инвалидов?

В России существует федеральный закон № 181 «О социальной защите инвалидов». Статья 15 «Обеспечение беспрепятственного доступа инвалидов к объектам социальной инфраструктуры» этого закона предусматривает, что Правительство Российской Федерации, органы исполнительной власти субъектов РФ, органы местного самоуправления и организации независимо от организационно-правовых форм создают условия инвалидам (включая инвалидов, использующих кресла-коляски и собак-проводников) для беспрепятственного доступа к объектам социальной инфраструктуры (жилым, общественным и производственным зданиям, строениям и сооружениям, спортивным сооружениям, местам отдыха, культурно-зрелищным и другим учреждениям).

КоАП 12.19 ч. 3.2 – Остановка или стоянка транспортных средств далее первого ряда от края проезжей части – штраф 1500 рублей, а также к транспортному средству может примениться его задержание

Эта вся инфраструктура максимально соблюдена и в нашем городе. Только воспользоваться своим законным правом парковаться на местах для людей с ограниченными возможностями здоровья не смогут те, кто в этом действительно нуждается, поскольку в теории закон есть, а на практике некоторые автолюбители его игнорируют. Как правило – энтузиасты частного извоза.

Конечно, возможно, что нарушители и сами являются инвалидами, только, наверное, стесняются демонстрировать специальные автомобильные таблички, подтверждающие инвалидность?

Так, например, **регулярно занимают специализированные парковочные места** те, кто просто торопится и хочет встать поближе к городской поликлинике (*они ж «только спросить» – сарказм ред.*). И это помимо того, что всегда (*за исключением тех дней, когда на перекрёстке улиц Гоголя и Энгельса работает наряд ДПС – прим. ред.*) найдутся любители оставить своё транспортное средство прямо на перекрёстке. Кстати, даже на фото видны и такие нарушители.

А у детской поликлиники творится иная беда. Да, водители не ставят свои автомобили на обозначенные стоянки для людей с ограниченными возможностями, но перекрывают их таким образом, что ни въехать, ни выехать с этого места невозможно – **парковка** происходит **в два ряда**.

А всё почему? Потому что нам – лень. Лень шевелиться и пройти лишние 10 метров, нам лень думать об окружающих, а, выведенное в совершенство чувство безнаказанности, позволяет нам нарушать правила.

В свою очередь, такие фразы: «Я ж чуть-чуть», «Я нечаянно», «Я быстренько» и «Ой, не заметил» – могут обойтись штрафом от 1500 до 5000 рублей.

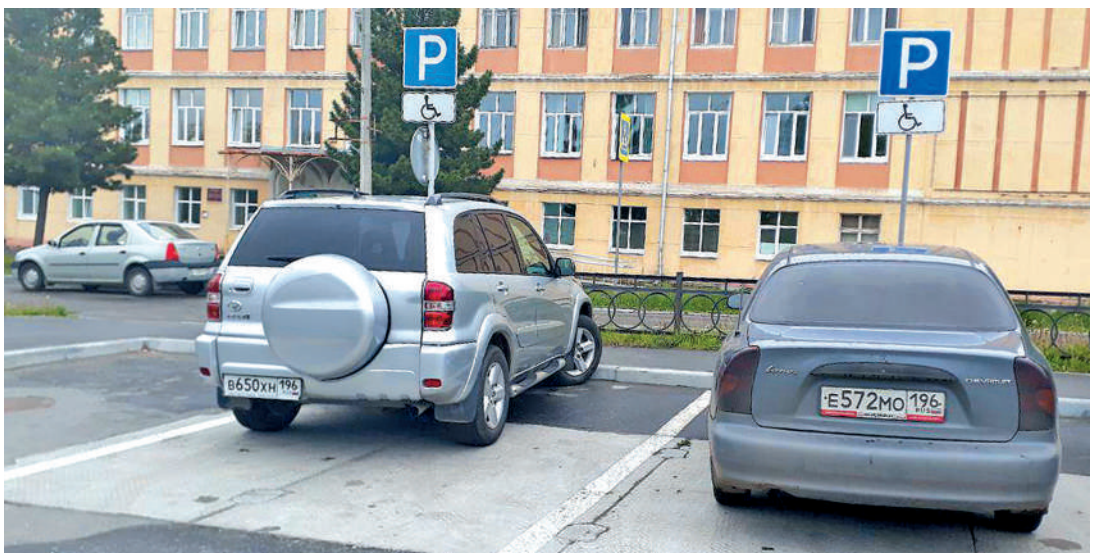

КоАП 12.19 ч.2 – Нарушение правил остановки или стоянки транспортных средств в местах, отведённых для остановки или стоянки транспортных средств инвалидов, – штраф 5000 рублей, а также к транспортному средству может примениться его задержание.

МВД прописало требования к тем, кто будет ставить машины на учёт

Министерство внутренних дел установило требования к специалистам, которые будут в автосалонах готовить документы для регистрации автомобиля в ГИБДД.

Соответствующий приказ опубликован на портале pravo.gov.ru и вступит в силу одновременно с законом о регистрации транспортных средств. То есть 4 августа. Этим законом предусматривается возможность постановки автомобиля на учёт в ГИБДД не только лично собственником, но и специализированными организациями – автосалонами.

Покупатель машины сможет получить машину, зарегистрированную на него, уже с номерами. Но эти автосалоны должны быть внесены в специальный реестр. А их специалисты, которые готовят документы, должны соответствовать требованиям, которые установило МВД.

От них требуется многое: знать методы контроля технического состояния автомобиля и выявления признаков его неисправностей. Необходимы также знания об устройстве, технических характеристиках, конструктивных особенностях, назначении и правилах эксплуатации машины. Обязательно надо разбираться в технических требованиях и особенностях порядка внесения изменений в конструкцию машины. Помимо этого, специалист должен обладать знаниями в части классификации и системы обозначений транспорта, правил маркировки. И еще много чего.

Эти специалисты должны иметь диплом о высшем или среднем профессиональном образовании в области инженерного дела, технологий и технических наук и удостоверение о повышении квалификации, либо диплом по другой специальности вместе с дипломом о профпереподготовке, дающим право на проведение осмотра транспортных средств.

Владимир БАРШЕВ, «РГ».

В ОДНУ СТРОКУ: Материалы полосы подготовила Юлия МЕТЁЛКИНА.

Есть работа!
ОМВД России городскому округу «г. Лесной» приглашает граждан, имеющих водительское удостоверение категории В, Д, на должность водителя. Приём граждан проводится в рабочие дни недели с 09.00 до 17.30 по адресу: ул. Карла Маркса, 3, кабинет 34. Телефон для справок: 9-75-47.

Только что отпечатали

Лесничанин расплатился на кассе поддельными купюрами

10 июля в дежурную часть ОМВД России по ГО «Город Лесной» поступило сообщение о том, что в продуктовом магазине неизвестный расплатился за покупку поддельной купюрой. Кроме того, аналогичные денежные купюры сбывались ещё в двух магазинах города.

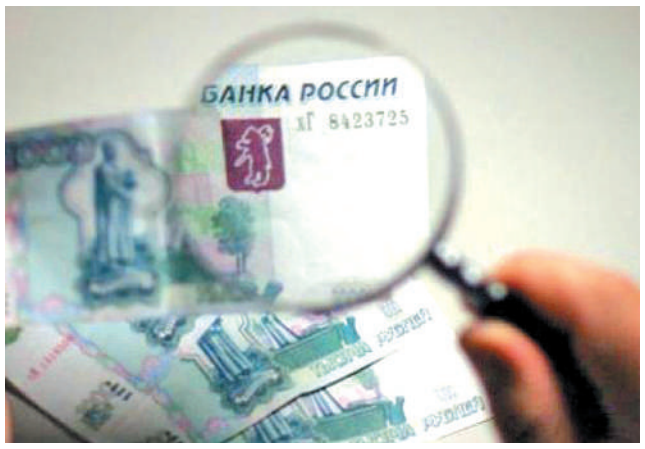

В результате проведённых оперативно-разыскных мероприятий установлено, что ранее способом цветной струйной печати неизвестное лицо незаконно изготовило в целях сбыта поддельные банковские билеты ЦБ РФ. По полученной информации и составленной ориентировке установлена группа лиц, причастных к совершению данного деяния.

24 июля следственным отделом ОМВД по данному факту возбуждено уголовное дело.

Напоминаем жителям города о проявлении бдительности при осуществлении расчётов наличными денежными средствами, а также об основных отличительных элементах настоящих банкнот от поддельных денежных знаков.

Водяной знак – один из основных элементов, изображение на бумаге, которое отчетливо видно на просвет. Его контуры плавные, имеют различные оттенки – от тёмных до светлых. Рисунки знаков отличаются друг от друга в зависимости от номинала. В фальшивых купюрах такие знаки либо отсутствуют, либо напечатаны однотонно (нет плавных переходов оттенков).

Защитные волокна. Они короткие, разноцветные, хаотично расположенные в структуре бумаги. На поддельной банкноте волокна могут быть нарисованы, напечатаны, вклеены либо вовсе отсутствовать.

Защитная нить. На просвет она сплошная. На оборотной стороне купюры невооружённым взглядом видны фрагменты нити, напоминающие по форме прямоугольники. В подделке нить отличается цветом, материалом изготовления. Она может быть вклеена либо дорисована. Если держать банкноту под углом, то на защитной нити можно увидеть скрытое изображение. В поддельных купюрах такие изображения отсутствуют. На лицевой стороне банкноты имеются тонкие параллельные линии. Они образуют поле, которое является монотонным. При рассмотрении купюр под острым углом, на нём появляются радужные (муаровые) полосы.

Микроотверстия, которые образуют цифровое обозначение номинала. Бумага в указанном месте гладкая, в отличие от подделки, так как отверстия выполнены лазером. При изготовлении банкнот применяется цветопеременная краска. При наклоне купюры краска меняет цвет в определённых местах, так как содержит переменные пигменты. Изменения цвета видны визуально.

Рельефные изображение и текст. Данные элементы предусмотрены для людей с ослабленным зрением, так как на ощупь можно легко различить подлинную купюру от подделки.

Микротекст. Элемент состоит из букв и цифрового обозначения номинала. Можно распознать текст без лупы, так как он хорошо читаем.

Приведённые основные способы защиты банкнот позволяют любому человеку самостоятельно выявить признаки подделки. При возможности необходимо запомнить приметы человека, от которого получены поддельные денежные купюры (рост, телосложение, возраст, одежду), а также особые приметы (шрамы, татуировки, походку, наличие усов или бороды и т.п.). Важно запомнить и других лиц, которые находились с предъявителем фальшивки, используемый ими автотранспорт (марку, цвет, номер).

О факте обнаружения поддельной денежной купюры необходимо незамедлительно сообщить в дежурную часть ОМВД России по ГО «Город Лесной» по телефонам: 02 или 2-68-77.

ОМВД России по ГО «Город Лесной».

Остановят за долги

26 июля сотрудниками ОГИБДД Лесного совместно со службой судебных приставов было проведено рейдовое мероприятие, направленное на выявление должников по штрафам, а также – разъяснение гражданам действующего законодательства в части 1 ст. 20.25 КоАП РФ.

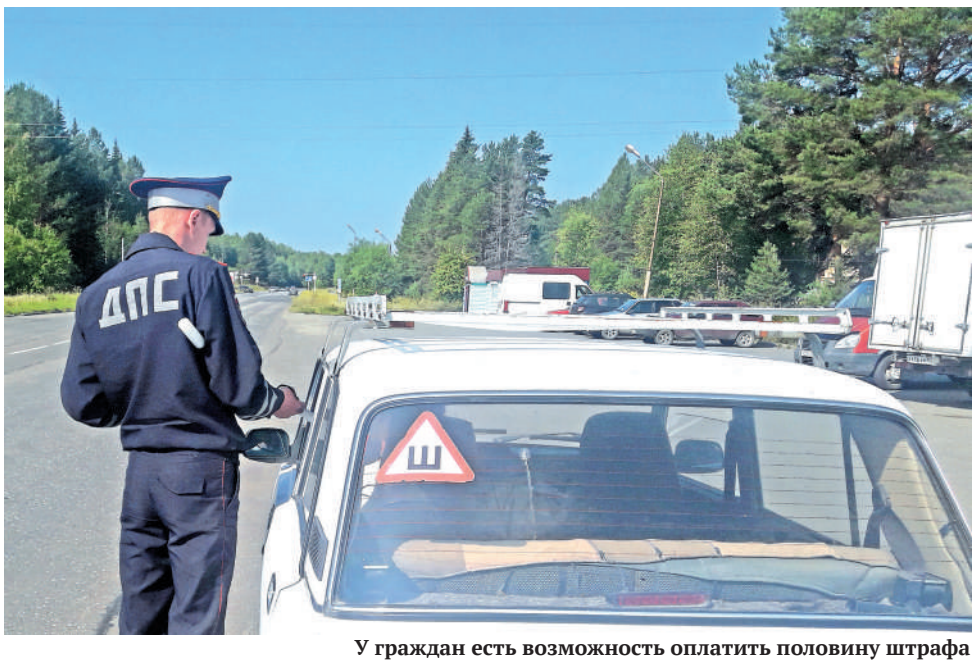

У граждан есть возможность оплатить половину штрафа за ряд нарушений ПДД в течение 20 дней с момента вынесения постановления по делу об административном правонарушении.

За шесть месяцев 2019 года за нарушения на дорогах нашего города водителям выписано штрафов на сумму 5 317 200 рублей, из них уплачено 4 692 400 рублей (88,2%).

В соответствии со ст. 20.25 КоАП РФ за уклонения от исполнения административного законодательства предусмотрена административная ответственность в виде штрафа в двукратном размере суммы неуплаченного штрафа, но не менее 1000 рублей, либо административный арест до 15 суток, либо обязательные работы на срок до 50 часов.

Кроме того, с 2016 года Служба судебных приставов уполномочена за долги более 10 000 рублей лишать водительского удостоверения (Федеральный закон от 28.11.2015 № 340-ФЗ).

Госавтоинспекция обращает внимание участников дорожного движения, что должником считается лицо, не уплатившее административный штраф в течение 60 суток с момента вступления постановления об административном нарушении в законную силу. **Отказ лица от получения постановления не освобождает его от обязанности уплаты штрафа**.

ОГИБДД Лесного рекомендует не ждать вручения заказных писем с копией постановления за правонарушение по почте, а воспользоваться порталом госуслуг (www.gosuslugi.ru), чтобы своевременно узнать о штрафах.

Напоминаем, что у граждан есть возможность оплатить половину штрафа за ряд нарушений ПДД в течение 20 дней с момента вынесения постановления по делу об административном правонарушении.

На территории обслуживания ОГИБДД ОМВД России по ГО «Город Лесной» такие рейды будут проводиться еженедельно.

Екатерина ВАРЛАМОВА, инспектор по пропаганде БДД ОГИБДД ОМВД России по ГО «Город Лесной».

[ХРОНИКА ПРОИСШЕСТВИЙ]

За прошедшую неделю в ОМВД России по ГО «Город Лесной» возбуждено пять уголовных дел по п. «Г» ч. 3 ст. 158 УК РФ по фактам хищений чужого имущества, совершённых с банковских счетов, а также три уголовных дела по ч. 1, ч. 2, ч. 3 ст. 159 УК РФ соответственно по мошенничеству.

К сожалению, горожане продолжают вестись на обман мошенников и переводят личные сбережения, сообщая реквизиты своих банковских карт. Общая сумма списанных денежных средств по данным уголовным делам составила 544 443 рубля.

Уважаемые горожане! Будьте бдительны!

✦ Не открывайте двери и не вступайте в диалог с сомнительными специалистами, кем бы они ни представлялись, без проверки информации о их личностях по месту работы.

✦ Никогда и никому не называйте пин-код карты и код подтверждения финансовой операции.

✦ Храните пин-код и карту отдельно в недоступном для посторонних лиц месте.

✦ Не совершайте покупки у граждан, предлагающих товары народного потребления по якобы низким ценам.

✦ Не передавайте в руки торговым работникам и в точках общепита банковские карты для оплаты оказанных услуг.

✦✦✦

В период с 22 по 28 июля на территории, обслуживаемой ОГИБДД ОМВД России по ГО «Город Лесной», было выявлено 285 нарушений. К административной ответственности привлечены: за нарушение правил использования ремней безопасности – 50 человек, за невыполнение требований ПДД уступить дорогу пешеходам – 15 водителей. За нарушение ПДД к административной ответственности были привлечены 28 пешеходов. Зарегистрировано 6 ДТП.

22 июля в 18.30 в районе КПП № 8, водитель а/м «Hyundai Sonata» не выдержал безопасную дистанцию до движущегося впереди а/м «Ford Focus», допустил с ним столкновение.

28 июля в 15.45 на бульваре Мальского, в районе дома № 11, водитель, управляя а/м «Renault Duster», при движении задним ходом допустил столкновение с а/м «Zotye T600».

Вечером того же дня на улице Мира, в районе дома № 11, водитель а/м «Opel Astra» при движении задним ходом допустила наезд на стоящий а/м «Chevrolet Lacetti».

✦✦✦

За 5 месяцев 2019 года в городах системы ЗАТО произошло 711 пожаров, ущерб от которых составил 852 миллиона рублей. На пожарах погибли 13 человек, травмированы 23 человека. Основной причиной пожара стали: неосторожное обращение с огнём, неосторожность при курении и нарушение правил устройства и эксплуатации электрооборудования.

НОМЕРА ТЕЛЕФОНОВ ЭКСТРЕННЫХ НЕОТЛОЖНЫХ СЛУЖБ

ДЛЯ ВСЕХ ОПЕРАТОРОВ СВЯЗИ

ЕДДС	112, (34342) 2-68-68
Скорая медицинская помощь	103; (34342) 9-92-03 8-929-220-6920

МОТИВ

Пожарная охрана	101; (34342) 2-68-11
Полиция	102; (34342) 2-68-77

МегаФон

Пожарная охрана	101; (34342) 2-68-11
Полиция	102; (34342) 2-68-77

Билайн

Пожарная охрана	112; (34342) 2-68-11
Полиция	112; (34342) 2-68-77

МТС

Пожарная охрана	101; (34342) 2-68-11
Полиция	102; (34342) 2-68-77

В ОДНУ СТРОКУ: «Телефоны доверия», входящие в систему «горячей линии» МВД России: (343)358-71-61, (343)358-70-71.

Сбор со свалки
Регионы получили право давать налоговые льготы компаниям, которые занимаются сбором, обработкой, обезвреживанием и захоронением твёрдых коммунальных отходов (ТКО). Преференции должны сдержать рост тарифов на такие услуги.

От станции Лесопильная – в историю

Ежегодно в первое воскресенье августа в ряде стран мира, в том числе и в России, отмечается День железнодорожника. Праздник работников данной отрасли был учреждён в России ещё в 1896 году и был приурочен к дню рождения императора Николая I, начавшего строительство железных дорог. В период его правления были построены первая прогулочная железная дорога в Царское село, первая всероссийская магистраль от Санкт-Петербурга до Москвы. А знаете ли вы, что в наших краях, в районе посёлка Ис, когда-то была своя железнодорожная ветка?

Станция Ис, 1957 год.

КИЖД

Строительство Николае-Павдинской железной дороги началось в первые годы XX века по указанию лесопромышленника Константина Петровича ВОРОБЬЁВА, нового хозяина Николае-Павдинской лесной дачи.

В 1902 году в посёлке Старая Ляля был построен первый лесопильный завод, и Николае-Павдинский округ быстро приобрёл репутацию одного из крупнейших лесопромышленных предприятий на Урале. Для доставки пиломатериалов из лесной глуши была выстроена узкоколейная железнодорожная ветка с шириной колеи 1 метр. Протяжённость первого участка составляла 72 километра – от посёлка Старая Ляля (ст. Лесопильная), мимо посёлка Маломальский до станции Малая Выя. Там лес грузили на платформы широкой колеи (1520 мм) и отправляли дальше по Богословской железной дороге, которая шла от станции Гороблагодатская до Надеждинска (сейчас это город Серов). Так продукция лесопильных заводов уходила на рынки Сибири и Средней Азии, а также в европейскую часть России, откуда морем отправлялась в Англию.

В это же время произошёл расцвет добычи платины на приисках вдоль реки Ис. В начале 1920-х годов для перевозки грузов на Исовские прииски была построена ветка от посёлка Маломальский до станции Крючковка (пос. Верхний Ис), а дорога перешла в ведение треста «Уралзолото». Планировалась постройка ещё одного участка железной дороги от Старой Ляли до посёлка Кытлым, который входил в состав Исовских золотоплатиновых приисков. И хоть план этот не осуществился, но дорога в конце 1920-х годов получила новое название – Кытлымо-Исовская железная дорога (КИЖД). В народе же её прозвали Китайско-Индийской.

Главное паровозное депо было в посёлке Ис. В 1930-е годы весь подвижной состав насчитывал восемь небольших паровозов, построенных в начале века, три десятка грузовых вагонов и три пассажирских. По воспоминаниям пассажиров посреди вагона стояла дровяная печь, висел керосиновый фонарь, узкие деревянные скамейки по бокам – вот и все удобства пассажирского вагона.

Проработала узкоколейка до 1970-х годов, когда была закрыта за ненадобностью и разобрана на металлолом. Сейчас о ней напоминают железнодорожные насыпи в лесу, мосты и, например, улица Станционная в посёлке Маломальский.

Александра ГРИШУК,
научный сотрудник Музейно-выставочного комплекса.

ФОТОГРАФИИ С САЙТА ПОСЁЛКА ИС (WWW.IS.POSELOKIS.COM).

ЖЕЛЕЗНОДОРОЖНЫЕ БИЛЕТЫ ИЗ АРХИВА МУЗЕЯ.

Прибытие на станцию Ис, 1957 год. По воспоминаниям пассажиров посреди вагона стояла дровяная печь, висел керосиновый фонарь, по бокам – узкие деревянные скамейки – вот и все удобства.

ДЛЯ УДОБСТВА АБОНЕНТОВ!

В квитанциях по оплате ЖКХ, в правом верхнем углу, ежемесячно размещается
ИНФОРМАЦИЯ О СОСТОЯНИИ ВАШЕГО ЛИЦЕВОГО СЧЁТА ЗА УСЛУГИ СВЯЗИ.

Действует услуга
БЕСПЛАТНОГО ЕЖЕМЕСЯЧНОГО СМС-ИНФОРМИРОВАНИЯ
о наличии задолженности!

Не успели подключиться?
По всем вопросам обращайтесь в АБОНЕНТСКИЙ ОТДЕЛ предприятия:
ул. Дзержинского, д. 2, стр. 1.

ГРАФИК РАБОТЫ АБОНЕНТСКОГО ОТДЕЛА:
понедельник, вторник, среда, четверг – с 9.00 до 18.00, без перерыва
пятница – с 9.00 до 17.00, без перерыва
Телефон: 2-67-83

Анекдот

Криминальные новости: «Группа вооружённых грабителей была избита пенсионерами после того, как попыталась без очереди подойти к окошку кассира «Сбербанка».

Грабитель на улице:
– Деньги, мадам! Да поживее! Подумайте, что будет, если струя из этого водяного пистолета размоет косметику на вашем лице!

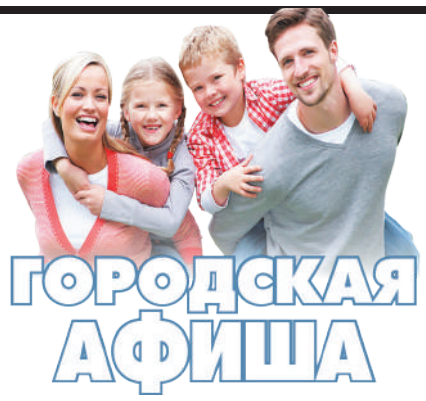

ЦГБ им. П.Бажова

Приглашаем жителей города принять участие во Всероссийском просветительском марафоне «Культура Росатома»! Он проходит в виде викторины с вопросами о культуре и искусстве Новоуральска. Ответы могут быть представлены как индивидуально, так и коллективом авторов, возраст не ограничен. В течение месяца новоуральцы ищут ответы на сложные вопросы, придуманные коллегами Лесного. А жители нашего города ищут ответы на вопросы о Новоуральске. Победители получат дипломы, подписанные главой города-партнёра, и приз, присланный из этого города. Положение и вопросы марафона – на сайте библиотеки (bazhov-lib.ru/vivat-bazhovka).

Приглашаем жителей нашего города стать участником акции «Комикс-микс «Атомная сборка». Для этого нужно создать свою авторскую работу и представить её на конкурс. Возможно создание нескольких разных по стилю комиксов. Истории в рисунках могут быть объединены единым героем. С положением можно ознакомиться на нашем сайте.

В библиотеку поступили крупношрифтовые книги и книги на флеш-картах для людей с проблемами зрения.

Детская библиотека

«Гайдаровка» приглашает юных непосед от 6 до 11 лет на «Умные каникулы»! Темы: **5-9 августа** – «Медиа-БУМ» (с 10.00 до 14.00) и **19-23 августа** – «Смузи-движение: много фруктов, овощей и весёлых игр» (с 10.00 до 14.00). «Гайдаровка» – территория для чтения, общения, творчества и новых идей! Мы вам рады! Запись по телефону: 8-952-142-2820, Дарья Сергеевна.

МВК

Открылась фотовыставка «#мойлесной: город глазами молодёжи» – совместный проект МВК, молодёжного театра «Премьера» и мобильного приложения «Мой Лесной». Работает выставка анималистической керамики «О всех созданиях – больших и малых, прекрасных и разумных...» Часы работы музея: в будни с 9.00 до 18.00, перерыв с 13.00 до 14.00.

До 20 августа принимаются работы на конкурс детского рисунка «Культура Лесного». Справки по тел. 4-16-04.

На сайте музея – виртуальная выставка «Двунадесятые праздники», она расскажет о металлических складных иконах – «складнях».

Выездные экскурсии: **3 августа** – Сысерть (природный парк «Бажовские места»: экскурсия + мастер-класс), **10 августа** – Ирбитская ярмарка (Музей мотоциклов, Художественный музей гравюры), **17 августа** – Нижний Тагил (с водной прогулкой). Тел. 4-16-02, 4-16-04.

В выставочном зале МВК (здание ЦГБ им. П.Бажова) работает выставка «Моделирование: искусство или игрушка...» – модели военного транспорта и оружия из частных коллекций Михайлова П.В., Маевских А.Э., Старцева В.С.

Кинотеатр «Ретро»

1-7 августа: «Форсаж: Хоббс и Шоу» (боевик, 12+), «До скорой встречи» (драма, 16+), «Приключения Реми» (мелодрама, 6+), «Шаг вперёд 6: Год танцев» (мелодрама, 12+), «Видок: Охотник на призраков» (триллер, 16+). Мультфильмы: «Руслан и Людмила: Перезагрузка» (6+), «Король Лев» (6+), «Мульт в кино», выпуск 100 (0+).

3 августа в 00.10 – нон-стоп: «Форсаж: Хоббс и Шоу» + «Видок: Охотник на призраков» (18+).

⌘

РАСПИСАНИЕ БОГОСЛУЖЕНИЙ

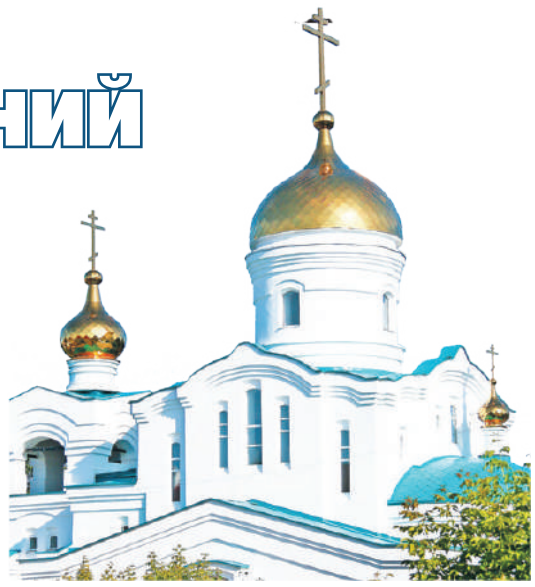

В ХРАМЕ СВЯТОГО ПРАВЕДНОГО СИМЕОНА ВЕРХОТУРСКОГО

1 августа, четверг, прп. Серафима Саровского: 8.00 – литургия, крестный ход, 15.00 – всенощное бдение, исповедь.

2 августа, пятница, Пророка Илии: 8.00 – литургия, крестный ход.

3 августа, суббота: 10.30 – панихида-отпевание, 12.00 – крещение, 15.00 – всенощное бдение, исповедь.

4 августа, воскресенье, неделя 7-я по Пятидесятнице, Мироносицы равноап. Марии Магдалины: 8.00 – литургия, 10.15 – молебен.

5 августа, понедельник, Иконы Божией Матери «Всех скорбящих радость»: 9.00 – молебен.

8 августа, четверг: 15.00 – всенощное бдение, исповедь.

В ХРАМЕ В ЧЕСТЬ ИКОНЫ БОЖИЕЙ МАТЕРИ «НЕОПАЛИМАЯ КУПИНА»

1 августа, четверг, Обретение мощей прп. Серафима, Саровского чудотворца: 16.00 – молебен прп. Серафиму Саровскому.

2 августа, пятница, Пророка Илии: 9.00 – молебен пророку Илие, покровителю ВДВ, 10.00 – заупокойная лития с десантниками на кладбище (аллея героев 75-й).

3 августа, суббота, блгв. кн. Анны Кашинской: 15.00 – всенощное бдение.

4 августа, воскресенье, Мироносицы равноап. Марии Магдалины: 9.00 – обедница.

6 августа, вторник, мчч. блгвв. кнн. Бориса и Глеба, во Святом Крещении Романа и Давида: 16.00 – молебен с акафистом «Слава Богу за всё».

7 августа, среда, Успение прав. Анны, матери Пресвятой Богородицы: 16.00 – молебен перед иконой Божией Матери «Неопалимая Купина».

8 августа, четверг, прп. Моисея Угрина, Печерского, в Ближних пещерах: 16.00 – молебен с акафистом великомученику Пантелеимону.

По вопросам совершения треб обращаться по тел.: 8-905-801-5179 (о. Алексий), 8-966-708-8424 (храм).

В ХРАМЕ НИКОЛАЯ ЧУДОТВОРЦА ПОСЁЛКА ЁЛКИНО

2 августа пятница, Пророка Илии: 9.00 – часы, Божественная литургия, молебен, 14.00 – утреня, вечерня, исповедь.

3 августа, суббота: 9.00 – часы, Божественная литургия, 11.00 – отпевание, 12.30 – огласительная беседа для крещаемых, 13.00 – крещение, 14.00 – всенощное бдение, исповедь.

4 августа, воскресенье: 9.00 – часы, Божественная литургия, 12.30 – огласительная беседа для крещаемых, 13.00 – крещение.

Тел. Храма: 9-86-13, 6-48-92.

⌘

ТЕХНОЛОГИЧЕСКИЙ ИНСТИТУТ
филиал ФГАОУ ВО «Национальный исследовательский ядерный университет «МИФИ» г. Лесной
продолжает набор на 2018-2019 учебный год
Центр Молодёжного инженерного творчества – STARTech – это увлекательные занятия для детей в возрасте 10–17 лет в лабораториях ТИ НИЯУ МИФИ:
Инженерного дизайна и 3D-моделирования
Робототехники
Электроники
Информатики и программирования.
Только в лабораториях STARTech ТИ НИЯУ МИФИ вы научитесь:
– работать в системах трёхмерного проектирования КОМПАС–3D;
– печатать прототипы разработанных объектов на 3D принтере;
– создавать сайты, приложения, игры для смартфонов и компьютеров;
– программировать на различных языках (Pascal, Delphi и др.);
– собирать электронные схемы различных устройств;
– программировать микроконтроллеры для управления различными объектами;
– собрать собственного управляемого робота и программировать его!
NEW Кружок японского языка для детей от 10 до 14 лет.
ДОГОВОР НА ОБУЧЕНИЕ НА 2019–2020 УЧЕБНЫЙ ГОД МОЖНО ЗАКЛЮЧИТЬ УЖЕ СЕЙЧАС!
СВЯЖИТЕСЬ С НАМИ И ПОЛУЧИТЕ ВСЮ ПОДРОБНУЮ ИНФОРМАЦИЮ:
Запись учащихся в лаборатории, информация о стоимости и условиях обучения: www.mephi3.ru – раздел дополнительное образование и повышение квалификации.
Консультация специалиста: 8 (34342) 4-70-52, 4-70-57, 8-912-255-0307, 8-952-730-7103.
Электронная почта: OVBelkina@mephi.ru (Белкина Ольга Вячеславовна)
РЕКЛАМА

УРАЛЬСКИЙ КОЛЛЕДЖ ЭКОНОМИКИ И ПРАВА
Автономная некоммерческая организация профессионального образования. Лицензия № 19231 от 17.01.2017. Свидетельство о государственной аккредитации № 9337 от 27.02.2017 г.
Предоставляет вам возможность получить среднее профессиональное образование без отрыва от работы (или учёбы в другом учебном заведении), обучаясь:
- по заочной форме, за 2 года 10 месяцев (по выходным дням);
- по очной форме обучения на базе 9 классов – 2 года 10 месяцев;
НА БАЗЕ 11 КЛАССОВ – 1 ГОД 10 МЕСЯЦЕВ.
СПЕЦИАЛЬНОСТИ:
☑ ПРАВО И ОРГАНИЗАЦИЯ СОЦИАЛЬНОГО ОБЕСПЕЧЕНИЯ (квалификация – юрист)
☑ КОММЕРЦИЯ (квалификация – менеджер по продажам)
✓ Поступление в колледж без вступительных экзаменов и ЕГЭ.
✓ Выпускники колледжа получают диплом СПО государственного образца.
✓ Продолжение обучения в вузах по сокращенным программам (поступление в вуз без сдачи ЕГЭ).
✓ В колледже действует система рассрочки по оплате обучения.
ОБУЧЕНИЕ ПЛАТНОЕ.
ПРИЁМ ДОКУМЕНТОВ С 15 МАЯ 2019 ГОДА БЕЗ ВСТУПИТЕЛЬНЫХ ЭКЗАМЕНОВ И ЕГЭ
ЧАСЫ РАБОТЫ ПРИЁМНОЙ КОМИССИИ:
Лесной (ул. Чапаева, д. 2): пн. - пт. – с 10.00 до 17.00
Нижняя Тура (здание администрации): четверг – с 14.00 до 15.00
Контактные телефоны: 8-961-7737-647; 8-952-134-1454, руководитель УКЭиП в городе Лесном 2-80-13, irusmanchik@mail.ru.
РЕКЛАМА

6 АВГУСТА С 9.00 ДО 16.00
НИЖНЕТУРИНСКИЙ ГОРОДСКОЙ РЫНОК
фирма «Уральский огород» проводит
День Садовода
САЖЕНЦЫ С ЗАКРЫТОЙ КОРНЕВОЙ СИСТЕМОЙ (в горшках).
Плодовые деревья и кустарники (яблоня, яблоня колоновидная, яблоня-карлик, груша, груша колоновидная, слива, алыча, абрикос, вишня-дерево, вишня кустовая, войлочная вишня, СВГ, ДЮК, черешня, сортовая красная рябина, сладкоплодная калина, облепиха, ирга, черноплодная рябина, смородина, крыжовник, жимолость, малина, малина штамбовая (дерево), ремонтантная малина, черная малина, ежевика, голубика, виноград, актинидия, боярышник, годжи, фундук и др.)
Рассада садовой земляники и клубники.
Декоративные кустарники и многолетние цветы (жасмин садовый, лапчатка, гортензия, спирея, барбарис, вейгела, дейция, декоративная калина, пузыреплодник, снежноягодник, рододендрон, азалия, будлея, сирень, садовые розы, пионы, древовидные пионы, клематисы, флоксы, астильба, хоста и мн.др.)
РЕКЛАМА

ООО «ГОРОДСКАЯ МЕТРОЛОГИЧЕСКАЯ СЛУЖБА»
РЕКЛАМА
ПОВЕРКА СЧЁТЧИКОВ ВОДЫ БЕЗ СНЯТИЯ!
Коллективные заявки и по карте «Наш человек» СКИДКА 10%
С 8.00 до 20.00 (запись)
9-86-09, 8-902-267-9909

Газета зарегистрирована Управлением Федеральной службы по надзору в сфере связи, информационных технологий и массовых коммуникаций по Свердловской области. Рег. номер ПИ № ТУ66-01703 от 13.12.2017г.

ВЕСТНИК
УЧРЕДИТЕЛЬ: ООО «Трансинформ».
ИЗДАТЕЛЬ: ООО «Трансинформ».
Адрес: г. Лесной , ул. Дзержинского, 2, стр. 1.
Телефон / факс: 8 (34342) 2-67-88. E-mail: ti@tvlesnoy.ru

Главный редактор
А.В.Ниценкова

В соответствии с законом РФ «О средствах массовой информации» редакция имеет право не отвечать на письма и не пересылать их в инстанции. Материалы, отмеченные символом ⌘, публикуются на правах рекламы.

АДРЕС РЕДАКЦИИ И ТЕЛЕФОНЫ:
624200, г. Лесной Свердловской области, ул. Чапаева, 3А. E-mail: vestnik.lesnoy@mail.ru
2-67-75 - главный редактор;
2-67-76 - факс, корректор сайта;
2-67-76 - «Вестник-официальный»;
2-67-72 - контент-менеджер сайта;
2-67-74 - корректор;
2-67-74 - дизайнеры;
2-67-74 - корреспондент;
2-67-78 - отдел рекламы;
2-67-79 - касса, приём объявлений.

Отпечатано в ООО «Типография Нижнетагильская»
622036, г. Нижний Тагил, ул. Газетная, 81.
Печать офсетная, объём 7 п.л.
Заказ № 2650
Время подписания в печать: по графику - 14.00, фактически - 14.00
Цена 25 рублей.
Тираж 3600 экземпляров.
Возрастная категория: 12+

Редакция не обязана публиковать каждый поступивший материал. Материалы, переданные в редакцию, не рецензируются, не возвращаются. Мнения авторов публикуемых материалов могут не совпадать с мнением редакции. Ответственность за содержание рекламы и объявлений несут рекламодатели. Все права на опубликованные в газете "Вестник" материалы защищены. Никакая их часть не может быть воспроизведена в какой бы то ни было форме без указания автора материала и газеты "Вестник" как источника.

ФАЗЕНДА
УСИЛЕННЫЕ ТЕПЛИЦЫ «КРЕПЫШ», ПОЛИКАРБОНАТ (КРОНОС), БЕСЕДКИ, ПАРНИКИ.
WWW.FAZENDA-LESNOY.RU
ТЕЛ. 8-922-114-69-49.

ОКНА ПЛЮС
Новый адрес! ул. Ленина, д.76 (вход с левого торца здания)
Окна из ПВХ и массива дерева
Жалюзи, Рольставни
алюминиевые Лоджии,
Двери межкомнатные и сейф-двери
натяжные Потолки
Светильники, Люстры
РЕМОНТ квартир и помещений
Скидки! Рассрочка! Кредит!
4-28-78
8-950-207-15-78
РЕКЛАМА

ОКНА ВЕКА
НАМ 16 ЛЕТ
– ЖАЛЮЗИ,
– ДВЕРИ,
– МЕБЕЛЬ
НА ЗАКАЗ.
ПРОВЕРЕНО
ЧЕСТНЫЕ НИЗКИЕ ЦЕНЫ
при монтаже трёх окон ПОДАРОК
ЛОДЖИЯ 6 м пластик 31 200 руб.
6 м алюминий 21 200 руб.
9-88-15, 8-908-907-96-33.
г. Лесной, зд. СУС, 2 этаж, оф. 16
РЕКЛАМА

ВПЕРВЫЕ В ГОРОДЕ!
ЖДЕМ В ГОСТИ!
СКУЧНО НЕ БУДЕТ!
ЗВЕРОГРАД
СУПЕР ВЫСТАВКА ЖИВОТНЫХ-ПОЛНЫЙ КОНТАКТ!
Дружить, Гладить, Кормить и Фотографироваться 0+
ЕНОТЫ
ОБЕЗЬЯНКИ
КОЗОЧКИ
ПАВЛИНЫ
ЦЕСАРКИ
УТКИ
БИЛЕТЫ ОТ 100 РУБ!
КЕНГУРУ
ПОПУГАИ АРА
ЯГНЯТА
ФАЗАНЫ
ЛЕБЕДИ
И ДРУГИЕ
с 31 июля по 18 августа
г. Нижняя Тура
Краеведческий музей
ул. Советская, 2
8(960)139-39-89
VK.COM/ZVEROGRAD1
РЕКЛАМА

В ОТДЕЛЕ «ОПТИКА» ЦЕНТРАЛЬНОЙ АПТЕКИ
(ул. Ленина, 88, тел. 6-22-85)
С 1 АВГУСТА ПО 15 СЕНТЯБРЯ
СКИДКИ 25%
на солнцезащитные очки.
РЕКЛАМА

ТЕХНОЛОГИЧЕСКИЙ ИНСТИТУТ
Национального исследовательского ядерного университета «МИФИ»
г. Лесной
НИЯУ МИФИ 65 лет
Приглашает учащихся 9-11 классов на
ВЫСОКОЭФФЕКТИВНЫЕ КУРСЫ ПОДГОТОВКИ К ОГЭ И ЕГЭ ПО ФИЗИКЕ, МАТЕМАТИКЕ, ИНФОРМАТИКЕ
Занятия проводятся опытными преподавателями Национального исследовательского ядерного университета «МИФИ» на прекрасной учебно-лабораторной базе и методическом обеспечении!
НЕ ТЕРЯЙТЕ ВРЕМЯ И ДЕНЬГИ НА ДОРОГОСТОЯЩИХ РЕПЕТИТОРАХ, ПРИХОДИТЕ ГОТОВИТЬСЯ К ОГЭ И ЕГЭ К НАМ!
ДОГОВОР НА НОВЫЙ 2019-2020 УЧЕБНЫЙ ГОД МОЖНО ЗАКЛЮЧИТЬ УЖЕ СЕЙЧАС!
Запись на курсы, подробная информация о стоимости и условиях обучения: www.mephi3.ru – раздел дополнительное образование и повышение квалификации. Консультация специалиста: 8(34342)47057, +79122550307 Электронная почта: OVBelkina@mephi.ru (Белкина Ольга Вячеславовна)
РЕКЛАМА

Исправление прикуса:
- брекет-системами,
- съёмными аппаратами,
- пластинками,
- капой.
Современная диагностика, лечение в любом возрасте!!!
приём ведёт врач-ортодонт Исаченко Юлия Юрьевна
адрес: г.Нижняя Тура, ул.Нагорная, 14, 2-ой этаж, кабинет 212«А».
Тел.: 8(34342)9-00-71, 8-929-222-00-71
Лицензия № ЛО-66-01-005982 от 04.06.2019 г.
ИМЕЮТСЯ ПРОТИВОПОКАЗАНИЯ. НЕОБХОДИМО КОНСУЛЬТИРОВАТЬСЯ СО СПЕЦИАЛИСТОМ
РЕКЛАМА

ДОСТАВКА ИКЕА И ЛЕРУА МЕРЛЕН
Г.Лесной, Мальского, 3А, ТЦ СИТИ ГУРМЭ, 2 этаж
1. Перейдите на сайт: www.ikea.ru www.leroymerlin.ru
2. Выберите необходимый Вам товар.
3. Для каждого товара нужно указать:
- Наименование - Артикул товара - Количество - Цена по сайту
4. И ПОЗВОНИТЕ или НАПИШИТЕ на номер +7953 00 66 3 99
ГРУЗОПЕРЕВОЗКИ
ГРУЗЧИКИ
8-932-615-55-04
РЕКЛАМА

РЕКЛАМА
ноутбуков
мониторов
оргтехники
компьютеров
жк телевизоров
создание
сопровождение
СЕРВИСНЫЙ ЦЕНТР
РЕМОНТ
гарантия
САЙТЫ
ООО ТРАНСИНФОРМ
БУМАГА
260 руб.
«SvetoCopy», «Снегурочка» формат А4
КАРТРИДЖИ
заправка
продажа
УЛ. ЧАПАЕВА, 3А
ТЕЛ.: 2-67-77,
8-952-740-24-35.

ГОРИЗОНТ
НАМ 9 ЛЕТ
ОКНА, ЖАЛЮЗИ
ЛОДЖИЯ 6М (АЛЮМИНИЙ): ОТ 20.000 Р.
ЛОДЖИЯ ПВХ 6М: ОТ 31.000 Р.
БАЛКОН (АЛЮМИНИЙ): ОТ 18.000 Р.
СЕЙФ ДВЕРИ - АРГУС, МЕЖКОМНАТНЫЕ ДВЕРИ
ОБШИВ, УТЕПЛЕНИЕ, МОСКИТНЫЕ СЕТКИ, РЕМОНТ ОКОН
АКЦИЯ 5-Х КАМЕРНЫЙ ПРОФИЛЬ ПО ЦЕНЕ - 3-Х КАМЕРНОГО!
ОТ ЗАКАЗА ДО МОНТАЖА 10-12 ДНЕЙ
9-87-67, 8-904-540-62-32
Г. ЛЕСНОЙ, УЛ. СИРОТИНА 3, ТЦ «СЕВЕРЯНКА»
РЕКЛАМА

НАЦИОНАЛЬНЫЙ ИССЛЕДОВАТЕЛЬСКИЙ ЯДЕРНЫЙ УНИВЕРСИТЕТ «МИФИ» ТЕХНОЛОГИЧЕСКИЙ ИНСТИТУТ
г. Лесной
ОБЪЯВЛЯЕТ НАБОР НА КУРСЫ
дополнительного профессионального образования (повышение квалификации или профессиональная переподготовка)
по следующим программам:
– Охрана труда для руководителей и специалистов;
– Пожарная безопасность в объёме пожарно–технического минимума для руководителей и специалистов;
– Оператор ПК (Современные информационные технологии);
– Бухгалтер, 1С: Бухгалтерия;
– Документовед, Секретарь руководителя;
– Инспектор кадровой службы;
– Навыки оказания первой (доврачебной) помощи.
РАЗРАБАТЫВАЕМ ЛЮБЫЕ ПРОГРАММЫ ПОВЫШЕНИЯ КВАЛИФИКАЦИИ ИЛИ ПЕРЕПОДГОТОВКИ В ИНТЕРЕСАХ ЗАКАЗЧИКА.
Оформление договоров на обучение ведётся по адресу:
Коммунистический пр., 36, каб. 108 с 9.00 до 18.00 (при себе иметь паспорт).
Заявку можно подать на сайте www.mephi3.ru или по телефонам: 4-70-57, 8-912-255-0307.
РЕКЛАМА

В ОДНУ СТРОКУ: «МАГАЗИН ПОСТОЯННЫХ РАСПРОДАЖ». Товары для дома. г. Лесной, ул.Ленина, 64 (здание химчистки).

ВЕСТНИК P.S.

ПРОГРАММА АНАЛОГОВЫХ И ЦИФРОВЫХ ТЕЛЕКАНАЛОВ. РЕКЛАМА. ЧАСТНЫЕ ОБЪЯВЛЕНИЯ.

31 (1466)

1 августа 2019 года

Стихийное предложение

Гражданам предложат страховать свои дома и квартиры в обмен на льготы

Министерство финансов придумало, как заинтересовать граждан страхованием жилья от чрезвычайных ситуаций. Тем, кто купил полис, предлагается давать льготы по налогам и взносам за капитальный ремонт. Такие преференции ведомство рекомендует предусмотреть регионам в своих программах.

Поправки о страховании жилья от чрезвычайных ситуаций вступят в силу 4 августа. Оно будет полностью добровольным, то есть граждане по-прежнему смогут сами решать, приобретать полис или нет.

Предполагается, что застраховавшие жильё смогут получать помощь быстрее и в большем объёме, чем те, кто этого не сделал. Ущерб пострадавшим в рамках нового закона будет возмещаться исходя из среднерыночной стоимости квадратного метра жилья, действующей в конкретном субъекте, – её утверждает Минстрой России. Если региональные власти смогут предоставить новое жильё взамен разрушенного стихией и человека такой вариант устроит, выплату по страховке перечислят в бюджет региона.

Что касается тех, кто жильё не застраховал, они тоже без поддержки не останутся, но смогут рассчитывать только на помощь государства.

Минфин подготовил проект доклада правительству, где обозначены меры, которые должны дать людям дополнительную мотивацию страховать жильё. Документ направлен в Минэкономразвития и Минстрой – они дадут свои отзывы. В числе стимулов, по мнению Минфина, могут быть льготы по налогу на имущество и по взносам на капитальный ремонт для тех, кто будет регулярно оплачивать страховку. Владельцам застрахованного жилья, разрушенного стихией, при предоставлении нового также можно было бы возвращать часть выплаты по страховке, перечисленной в бюджет, полагают авторы доклада.

Гражданам, которые так и не купили полис, полученное от государства жильё взамен утраченного предлагается запретить приватизировать на определённый срок. Уточняется, что бессрочно по договору социального найма, когда жильё предоставляется на льготных условиях, им должны иметь право пользоваться только малоимущие. Все остальные – по договору обычного найма или из маневренного фонда не дольше, чем на три года.

Стихийные бедствия в России не редкость. В 2013 году наводнение на Дальнем Востоке разрушило каждый пятый дом. На восстановление, капитальный ремонт жилья из бюджета потратили около 15 миллиардов рублей. До этого был Крымск в Краснодарском крае. Сейчас – Иркутская область.

Новая система добровольного страхования жилья, которая запускается в этом году, должна исправить ситуацию. Сейчас для ликвидации последствий ЧС, в том числе и в Иркутской области, используются в основном ресурсы бюджета. В новом формате для помощи гражданам будут задействоваться не только бюджетные деньги, но и средства страховых компаний. Объём ответственности последних пока заложен на уровне 300-500 тысяч рублей. В дальнейшем их планируется увеличить.

В рамках нового закона идёт создание автоматизированной информационной системы по страхованию жилья. Её оператором будет Всероссийский союз страховщиков. В системе будет содержаться информация о договорах страхования жилых помещений, размерах страхового возмещения. Через несколько лет после того, как она заработает, в масштабах страны можно будет прогнозировать чрезвычайные ситуации и заранее к ним готовиться, обещают страховщики.

Юлия КРИВОШАПКО.

Материал опубликован в рамках договора об информационном партнёрстве с ФГБУ «Редакция «Российской газеты».

Подготовка к зиме идёт по графику

«С самого начала пуска новой НТ ГРЭС нам твердили, что теперь летом уже никогда не будет отключения горячей воды. «Забудьте вы про это! – твердили нам. И что мы наблюдаем? Как сидели две недели летом без горячей воды, так и сидим. Зачем было обещать?»

(из возмущённого звонка в редакцию).

Как пояснили нам в пресс-службе ПАО «Т Плюс» в подведомстве которого находится Нижнетуринская ГРЭС, в рамках подготовки к предстоящему отопительному сезону существуют виды работ, которые необходимо выполнить летом, чтобы следующий отопительный сезон прошёл без аварий и авралов. Однако их невозможно провести без остановки оборудования электростанции, а значит, без прекращения подачи горячей воды потребителям никак не обойтись.

В этом году с 29 июля по 11 августа НТ ГРЭС предстоит:

- **Модернизация системы учёта топлива. Данные работы требуют отключения газообеспечения теплофикационных установок.**
- **Очистка каплеуловительного оборудования в системе воздухоочистительной установки блока ПГУ.**
- **Обязательные операции, предусмотренные нормативными документами Ростехнадзора, – замена индикаторов коррозии в сетевых трубопроводах. Для этого тоже необходимо прекращать подачу воды в сетевые трубы, сливать воду, извлекать датчики коррозии и устанавливать новые.**
- **Установка новых ультразвуковых датчиков-расходомеров в рамках модернизации приборов учёта. Эти работы тоже можно выполнить только на остановленном оборудовании.**

По графику работы закончатся 8 августа, но после их проведения необходимо сдать анализы на качество воды, анализ готовит Центр гигиены и эпидемиологии Свердловской области. Готовность – 11 августа. После получения результата подача горячей воды потребителям возобновится.

Подготовила Анна НИЦЕНКОВА.

Операция «Автобус»

В целях снижения уровня аварийности на пассажирском транспорте, усиления контроля за соблюдением юридическими лицами и индивидуальными предпринимателями требований законодательства в области безопасности дорожного движения при осуществлении пассажирских перевозок на территории Свердловской области, в том числе и на территории городского округа «Город Лесной», **с 8 по 11 августа будет проводиться профилактическое мероприятие «АВТОБУС».**

Сотрудниками отделения ГИБДД в рамках профилактического мероприятия будут организованы массовые проверки, направленные на выявление фактов нарушений Правил дорожного движения водителями автобусов; эксплуатации автобусов с техническими неисправностями, а также с нарушением требований обеспечения безопасности при перевозке пассажиров.

Если вы стали свидетелем нарушений Правил дорожного движения водителем автобуса или неудовлетворительного состояния автобуса, просим вас сообщить об этом по телефонам: 8 (34342) 9-65-30, 2-68-77.

Екатерина ВАРЛАМОВА,
инспектор по пропаганде БДД ОГИБДД ОМВД России по ГО «Город Лесной».

Долги с выбиванием

Взыскателей долгов не допустили до платёжек граждан по ЖКХ

Теперь, по новому закону, запрещено передавать коллекторам долги граждан по коммунальным платежам. В среде граждан-должников по коммуналке сегодняшняя публикация должна вызвать единодушный вздох облегчения, а в среде коллекторов – негодование.

Ещё бы, ведь все коллекторы, как законные, так и подпольные, к долгам населения по ЖКХ тянулись давно, и в некоторых регионах дотянулись. Да так дотянулись, что ответом им и стал этот закон.

Но всё по порядку. Закон предусматривает запрет на передачу коллекторам «права взимания просроченной задолженности по услугам ЖКХ».

Законодатели с самого начала заявили, что закон нужен для того, чтобы защитить права граждан. Напомним, что этот законопроект в начале марта внесла вице-спикер Госдумы **Ирина Яровая**. И то, что этот закон довольно быстро приняли, говорит об актуальности документа и серьёзности сложившейся ситуации с долгами населения по коммуналке.

В пояснительной записке авторы подчеркнули – запрет на передачу коллекторам долгов по ЖКХ имеет важное социальное значение. А ещё сказали, что передача прав непрофессиональным участникам рынка лишает граждан возможности «установить законность требования долга в суде».

Новый закон не освобождает должника от обязанности платить по счетам. В законе сказано, что долги за услуги ЖКХ могут быть переданы профессиональным участникам рынка, включая управляющие и ресурсоснабжающие организации, ТСЖ и кооперативы. А уведомление о передаче должно прийти задолжнику не позднее 10 дней.

А ещё закон запрещает распределять долг между другими жителями дома, чем наши коммунальщики успешно пользовались до недавнего времени.

В действительности ситуация в этой сфере очень серьёзная. По последним данным, по России общий размер долга перед поставщиками услуг по ЖКХ составляет 1,2 триллиона рублей. Правда, это долги и населения, и предприятий. Так, задолженность только граждан – примерно 750 миллиардов рублей. И эта сумма продолжает расти. Понятно, что коммунальщики спят и видят вернуть себе сотни миллиардов рублей.

Самим коммунальщикам идти в суды – лень, некогда, накладно, поэтому и нанимают коллекторов за процент. Для выбивателей долгов рынок просроченной задолженности по ЖКХ виделся просто золотым дном. Коллекторы сделали такой вывод, посчитав деньги и посмотрев уже накопленный в регионах «опыт», о котором авторы закона в пояснительной записке воспитанно написали – «грубые и внеправовые способы воздействия на должников».

В законе написано, что управляющая организация, товарищество собственников, оператор, поставщик услуг, которые являются получателями платы за оказание услуг по ЖКХ, не имеют права уступать задолженность третьим лицам, в том числе банкам и коллекторским агентствам.

Но у нас в стране хорошо известна поговорка о том, что если нельзя, но очень хочется, то – можно. А если коммунальщики, несмотря на запрет, всё же заключат договор о продаже долга гражданина коллекторам, то такой договор будет считаться ничтожным.

Исключение сделали только для одного случая. Передать долги граждан компании могут только таким же компаниям при условии, что те теперь будут работать с поставкой услуг. Что это значит? Например, если у жильцов сначала была одна управляющая компания, но от её услуг граждане отказались и выбрали другую компанию, то в этом случае прежняя компания может уступить долги неплательщиков своему преемнику.

Если уведомление о переуступке долга не будет отправлено человеку, то он имеет право не погашать долг до тех пор, пока документа у него не будет.

Наталья КОЗЛОВА.

Материал опубликован в рамках договора об информационном партнёрстве с ФГБУ «Редакция «Российской газеты».

P.S. В статье речь идёт о Федеральном законе от 26 июля 2019 г. № 214-ФЗ «О внесении изменений в статьи 155 и 162 Жилищного кодекса Российской Федерации и статью 1 Федерального закона «О защите прав и законных интересов физических лиц при осуществлении деятельности по возврату просроченной задолженности и о внесении изменений в Федеральный закон «О микрофинансовой деятельности и микрофинансовых организациях».

В прогнозе погоды возможны изменения :)

МАГНИТНЫЕ БУРИ

ПРОДОЛЖАЕТСЯ ПОДПИСКА
на газету «ВЕСТНИК»
на 2019 год.
Телефон для справок: 2-67-78.

ВЕСТНИК P.S.
№ 31
1 августа 2019 года

На время ремонта

Уважаемые жители Лесного! Извещаем вас о том, что с 1 июля начался ремонт первого поста педиатрического отделения.

В процессе ремонта будут выполнены следующие виды работ:

- **замена деревянных оконных и дверных блоков на пластиковые конструкции,**
- **установка нового сантехнического оборудования,**
- **замена остеклённых внутренних перегородок на глухие,**
- **установка новых светодиодных светильников,**
- **прочие отделочные работы.**

На период ремонта в отделении сокращено количество коек. Окончание работ запланировано на 31 декабря 2019 года. Ремонт педиатрического отделения производится за счёт собственных средств ФГБУЗ ЦМСЧ № 91 ФМБА России.

Пресс-служба ФГБУЗ ЦМСЧ № 91 ФМБА России.

ЖИВЫЕ КАРТИНКИ

ВЕСТНИК LIVE

Теперь «Вестник» можно не только читать, но и смотреть видео прямо на страницах газеты. Предлагаем вам освоить вместе с нами технологию, которая позволяет «оживать» фотографиям. «Живые картинки» созданы при содействии телестудии «Спектр-МАИ».

- **На своё устройство (смартфон или планшет) необходимо установить приложение HP reveal. Его можно скачать в магазине приложений (App Store или Play Market).**
- **Создайте свой аккаунт (Create an account) или войдите в свой профиль, если регистрировались ранее. В верхней части основного окна программы вы увидите поисковую строку с надписью «Diskover Auras», введите «vestnik». Найдите канал vestnik`s с нашим логотипом и, нажав «Follow», подпишитесь на него.**
- **Вернитесь в главное окно программы. Внизу будет иконка камеры, нажмите на неё и наведите камеру на изображение в газете, отмеченное специальным символом «Вестник live». Изображение должно быть полностью в кадре. Как только оно будет распознано, кружки на экране исчезнут и видео запустится.**

Лесной:

ПРОДАЕТСЯ

➔1/2 часть дерев. дома по П.Морозова, 6/1 (32,8 кв.м, земельный участок 14 соток, собственность, документы готовы). 7-08-38, 8-912-639-5108

1-комн. кв. (Лесной, Энгельса, 28, 2 этаж, солн. сторона, балкон). 8-909-004-3668

➔1-комн. кв. по Гоголя, 13 (1 эт., 42,5/25,4), 780 т.р. 8-904-167-8789

➔1-комн. кв. по К.Маркса, 6 (2 эт., 31 кв.м, ремонт), 950 т.р., торг; К.Маркса, 4 (4 эт., 31 кв.м, ремонт), 950 т.р., торг; Кирова, 18 (1 эт., 31 кв.м), 950 т.р., торг; Ленина, 3 (2 эт., 29 кв. м), 820 т.р.; Ленина, 111 (8 эт., 42,5 кв.м), ремонт 1850 т.р.; К.Маркса, 6 (1 эт., 31 кв.м), 900 т.р., торг; Юбилейная, 23 (4 эт., 32 кв.м), 1350 т.р. 8-900-198-1391, а/н «Новый адрес». http://vk.com/novyiadres, смотреть ЦИАН.ру

➔1-комн. кв. по Кирова, 39 (2 эт., 36 кв.м), 1200 т.р.; Ленина, 102 (2 эт.), 1000 т.р.; К.Маркса, 4 (4 эт., 31 кв.м), 800 т.р. 8-953-000-0691 («Любимый город»)

➔1-комн. кв. по Кирова, 54 (4 эт., 1 собственник, документы готовы), 760 т.р. 8-950-648-8375

➔1-комн. кв. по Ленина, 109 (2 эт., 39 кв.м), торг при осмотре, подробности по тел. 6-98-73, 8-950-635-8880

➔1-комн. кв. по Ленина, 130 (4 эт., 38,3 кв.м, солнеч. сторона), 1650 т.р., смотреть на avito.ru. 8-905-809-7772

➔1-комн. кв. по Мира, 9 (2 этаж), подробности по тел. 8-904-982-0889

➔1-комн. кв. по Мира, 9 (4 эт., 41,3 кв.м), 1600 т.р.; Мира, 46 (1 эт., теплая, чистая, окно ПВХ на кухне), 1150 т.р.; Ленина, 100 (1 эт., балкон), 1150 т.р.; Фрунзе, 2 (3 эт., окна ПВХ), 1000 т.р. 8-904-546-1785, 8-963-043-1880, 2-65-25 («Мой дом», Сиротина, 2а, 2 эт.)

➔1-комн. кв. по Победы, 50 (1 эт., 32 кв.м, с хор. ремонтом), 1100 т.р.; Белинского, 35 (4 эт., чистая), 850 т.р.; Дзержинского, 11 (2 эт., 33 кв.м), 650 т.р.; Н.Тура, Свердлова, 116 (3 эт.), 600 т.р. 8-904-546-1785, 8-963-043-1880, 2-65-25 («Мой дом», Сиротина, 2а, 2 эт.)

➔1-комн. кв. по Сиротина, 10 (3 эт.), 820 т.р. 8-908-911-2179

➔2-комн. кв. в Лесном по Юбилейной, 3, теплая, чистая, с ремонтом, собственник, документы готовы. недорого. 8-950-652-5397

➔2-комн. кв. в п. Ольгинка, Туапсинского р-на (53 кв.м), 2500 т.р. 8-922-106-6163

➔2-комн. кв. в центре (1 этаж, 60 кв.м, обе комнаты по 18 кв.м), 1400 т.р. 8-902-188-0613

➔2-комн. кв. круп. габ. с ремонтом и перепланировкой. Встроен. кухня, водонагреватель, 62 квартал, 1200 т.р. 8-901-950-4760

➔2-комн. кв. по Белинского, 16 (3 эт., 42 кв.м), 1000 т.р.; Комсомольской, 2 (2 эт., 43 кв.м), 900 т.р., торг; Ленина, 2 (3 эт., 43,5 кв.м), 1100 т.р., торг; Заводской, 49 в Н.Туре (5 эт., 56 кв.м), 1100 т.р.; Ленина, 132 (55 кв.м, 6 эт., ремонт), 2000 т.р., торг; Ленина, 102 (1 эт., 49 кв.м), 1700 т.р., торг. 8-900-198-1391, а/н «Новый адрес». http://vk.com/novyiadres, смотреть ЦИАН.ру

➔2-комн. кв. по Васильева, 1, 5 эт., 66 кв.м), 2600 т.р.; Ленина, 111 (3 эт., 73 кв.м); Ленина, 51 (1 эт., полный ремонт), 1550 т.р.; Мира, 42 (7 эт.), 1800 т.р.; Сиротина, 2 (4 эт., ходы раздельно); Белинского, 16 (2 эт.), 1000 т.р., К.Маркса, 12 (2 эт.), 1250 т.р.; Куйбышева, 53 (1 эт.), 800 т.р. 8-953-000-0691 («Любимый город»)

➔2-комн. кв. по Горького, 12 (4/4, 43,9 кв.м, окна ПВХ, двери, потолки, ванна и сан. узел – кафель, счетчики, балкон застеклен, освобождена). 8-953-605-4957

➔2-комн. кв. по Ленина, 111 (5 эт., 74 кв.м, с хор. ремонтом, теплая, светлая). 8-922-030-7111

➔2-комн. кв. по Ленина, 112 (4 эт., 48,7 кв.м). 8-950-208-8652

➔2-комн. кв. по Ленина, 130 (1 эт.), 2400 т.р.; Ленина, 88 (7 эт.), 1550 т.р.; Кирова, 18 (1 эт.), 1800 т.р. 8-904-546-1785, 8-963-043-1880, 2-65-25 («Мой дом», Сиротина, 2а, 2 эт.)

➔2-комн. кв. по Ленина, 3А (2 эт., 43,1 кв.м, торг при осмотре, подробности по тел.). 8-965-515-3718

➔2-комн. кв. по Ленина, 49 , подробности по тел., возможен торг, собственник. 8-908-632-0389

➔2-комн. кв. по Ленина, 6 (с евроремонтом), или обмен на 1-комн. кв. с доплатой (желательно 62 квартал). 8-904-989-7578

➔2-комн. кв. по Ленина, 68 (8 эт., ремонт), 2300 т.р. 8-903-084-4427

➔2-комн. кв. по Победы, 50 (4 эт.), 1400 т.р. или обмен на 1-комн. кв.; Белинского, 55 (1 эт., 55 кв.м), 1600 т.р.; Южная, 7 (3 эт., 49,6 кв.м), 1400 т.р.; Победы, 42 (4 эт., «вагон»), 1100 т.р. 8-904-546-1785, 8-963-043-1880, 2-65-25 («Мой дом», Сиротина, 2а, 2 эт.)

➔2-комн. кв. по Энгельса, 8 (3 этаж), 1200 т.р. 8-904-546-8543

➔2-комн.кв. в р-не вахты (4 этаж, перепланировка узаконена, ремонт, двери, окна новые, заст. балкон, с мебелью на кухне и в гостиной), цена договорная. 8-950-651-2338

➔3-комн. кв. (71,2 кв.м, 1 хозяин, вместе с техникой и мебелью); одежда женская, б/у. 8-952-139-1735

➔3-комн. кв. в новом р-не (2 этаж). 8-908-904-0217

➔3-комн. кв. круп. габ. (100 кв.м, 2/2 эт., центр, чистая, светлая, с большой кухней, с мебелью, двери современные, цена при встрече, по договоренности). 8-913-955-0238

➔3-комн. кв. круп. габ. (2 эт., холл, большая кухня, много шкафов, антресолей, 2 кладовки, стеклопакеты, кап. ремонт систем ГВС, ХВС и т.д., низкий тариф содержания жилья). 8-922-146-6985

➔3-комн. кв. по Ком. пр., 35Б (2 эт., 53,5 кв.м, вид на парк, новые: газ. плита, трубы, счетчики, окна, двери, цена при осмотре). 8-909-001-4034

➔3-комн. кв. по Ленина, 116 (2 эт.), 2200 т.р.; Мира, 10 (5 эт., 73 кв.м), 2700 т.р.; Мира, 2Б (2 эт.), 1900 т.р.; 8-904-546-1785, 8-963-043-1880, 2-65-25 («Мой дом», Сиротина, 2а, 2 эт.)

➔3-комн. кв. по Ленина, 26А (5/5 эт., 59,1 кв.м, с/у раздельно). 8-922-022-1263 (Владимир)

➔3-комн. кв. по Ленина, 4 (5 эт., 55 кв.м, окна ПВХ, межкомн. двери, сейф-дверь, ламинат на кухне и в коридоре, нат. потолки, все остается), 1300 т.р.; Южная, 7 (5 эт.), 1800 т.р.; Юбилейная, 7 (3 эт., 66,4 кв.м, ремонт, встройка, мебель), 2500 т.р. 8-904-546-1785, 8-963-043-1880, 2-65-25 («Мой дом», Сиротина, 2а, 2 эт.)

➔3-комн. кв. по Ленина, 8 (5 эт., 56,3 кв.м, ходы разд., перепланировка узаконена), 1600 т.р., торг; Фрунзе, 8 (3 эт., 63 кв.м), 2000 т.р., торг; Мальского, 5 (2 эт., 65 кв.м), 2800 т.р., торг; Комсомольская, 1 (1 эт., 73,9 кв.м), 1400 т.р.; Лесная, 17 (35 квартал, 75,2 кв.м, 1 эт., частично ремонт), 950 т.р.; Гоголя, 13 (2 эт., 75 кв.м), 1600 т.р., торг. 8-900-198-1391, а/н «Новый адрес». http://vk.com/novyiadres, смотреть ЦИАН.ру

➔3-комн. кв. по Ленина, 92 (7 эт., 61 кв.м, ремонт, ванная, туалет, кухня, комнаты с мебелью, шкаф-купе, лоджия большая), 2400 т.р. 6-15-89

➔3-комн. кв. по Ленина, 96 (2 эт., 75 кв.м), 2800 т.р.; Ленина, 73 (9 эт., 68 кв.м, частично с ремонтом), 2600 т.р.; Мальского, 7 (8 эт., 68 кв.м), 3100 т.р. 8-904-546-1785, 8-963-043-1880, 2-65-25 («Мой дом», Сиротина, 2а, 2 эт.)

➔3-комн. кв. по Орджоникидзе, 24 (1 эт., 77,6 кв.м), 2000 т.р.; Белинского, 11 (2 эт., 68,8 кв.м, в хор. сост., окна ПВХ, межкомн. двери, внутр. проводка), 1500 т.р., торг; Ком. пр., 34 (2 эт., 70 кв.м), 1500 т.р.; Пушкина, 16 (1 эт.), 1600 т.р. 8-904-546-1785, 8-963-043-1880, 2-65-25 («Мой дом», Сиротина, 2а, 2 эт.)

➔3-комн. кв. по Энгельса, 4А (4 эт.), 2300 т.р., торг. 8-909-023-8768 (после 19.00)

О результатах проверки качества мясной продукции Управлением Роспотребнадзора Свердловской области

Специалистами Управления Роспотребнадзора по Свердловской области за второй квартал 2019 года проверено 9,88 тонны мясной продукции, забраковано 1,95 тонны.

Качество мясной продукции проверено на 289 объектах. Удельный вес забракованной мясной продукции составляет 20%, что в 1,2 раза больше, чем в аналогичном периоде 2018 года.

Удельный вес забракованной мясной продукции по причине несоответствия требованиям нормативных документов по показателям качества увеличился в пять раз и составил 26,6%, по причине нарушения правил маркировки – в 1,4 раза или 43,4%, по причине отсутствия документов, подтверждающих качество и безопасность продукции, удельный вес остался практически на уровне прошлого года и составил 25%.

Из общего количества проверенных объектов установлены нарушения на 93, что составило 32%. Также проводились исследования мясной продукции на соответствие микробиологическим и физико-химическим показателям.

Всего было проведено 2287 исследований мясной продукции, из них по микробиологическим показателям несоответствие установлено в 5,8% проб, по физико-химическим показателям – 15,4%.

Во втором квартале текущего года Управлением Роспотребнадзора продолжалась работа по выявлению на рынке пищевых продуктов фальсифицированной мясной продукции. По итогам 2 квартала 2019 года удельный вес неудовлетворительных проб мясной продукции по критериям фальсификации составил 11,3%.

Наиболее часто подвергаются подделке колбасные изделия путём добавления в фарш соевого белка, животного белка, производится замена мясного сырья на мясо птицы и т.д., а также мясные консервы, в которые добавляют растительный белок, субпродукты, хрящи, сухожилия и др.

По результатам проверок, проведённых специалистами Управления Роспотребнадзора, несоответствующая нормативным требованиям продукция изъята из оборота, составлено 89 протоколов об административных правонарушениях, виновные лица привлечены к административной ответственности в виде штрафов на общую сумму около 1 млн. рублей, выданы предписания об устранении нарушений, предписания о приостановлении реализации продукции.

Чтобы обезопасить себя от покупки некачественной мясной продукции, а также исключить случаи отравления или инфицирования, необходимо внимательно относиться к выбору приобретаемой продукции (обратить внимание на внешний вид изделий, наличие маркировки с указанием состава, даты и времени изготовления, срока годности, условий хранения) и выбору торговой точки. Помните, потребитель имеет право запросить документы, подтверждающие качество и безопасность реализуемой продукции, содержащие информацию о соответствии (декларацию).

Информация подготовлена ЦПСПН ГО «Город Лесной» по материалам сайта Управления Роспотребнадзора по Свердловской области.

Садоводство со всеми удобствами

Обновлённая «дачная амнистия», закон о которой направлен на подпись Президенту России, не станет простым продолжением той упрощённой процедуры регистрации домов и дач, которая действовала в России последние 13 лет.

Если до 1 марта 2019 года по упрощённому порядку можно было оформить в собственность ранее построенные дома и хозпостройки на землях, выделенных под ведение индивидуального жилищного строительства, личного подсобного хозяйства, садоводства, то теперь амнистия затронет только дачников.

Нюансы нового закона пояснили министр имущественных отношений Московской области **Владислав Коган**, замминистра имущественных отношений Московской области **Юрий Лавряков** и гендиректор Московского областного БТИ **Роман Ларин**.

«Главное изменение в том, что до 1 марта 2021 года в упрощённом порядке можно будет зарегистрировать жилые, садовые дома и строения (хозпостройки – бани, гаражи и все объекты, которые обладают признаками капитального строения), построенные на участках, выделенных для ведения садоводства», – подчеркнул **Владислав Коган**.

Для упрощённого порядка требуется предоставить технический план и декларацию. Техплан готовят кадастровые инженеры. Декларация заполняется собственником земли. «Кадастровый инженер выезжает, замеряет дом, проводит полевые работы. На основании декларации составляет технический план, записывает его на диск, который передаётся собственнику. Тот с полученным диском может обратиться в ближайший МФЦ «Мои документы» и через 12 дней получить выписку из Единого государственного реестра недвижимости о том, что его право собственности на строение зарегистрировано», – пояснил **Роман Ларин**. Таким образом, стать собственником дачи можно за пару недель.

Если дом уже построен или его строительство начато до 4 августа 2018 года на землях для индивидуального жилищного строительства (ИЖС) или ведения личного подсобного хозяйства (ЛПХ), то стать собственником можно через уведомительный порядок. При этом, как уточнил член комитета по предпринимательству в сфере экономики недвижимости Торгово-промышленной палаты России **Александр Беднягин**, если стройка начата, местные власти должны рассмотреть уведомление о начале строительства, поданное задним числом. Но дом в любом случае должен соответствовать градостроительным требованиям (не выше 3 этажей и 20 метров в высоту и располагаться с учётом отступов от границ участка, которые обычно составляют три метра). Как уточнил **Лавряков**, нужно ещё помнить о всевозможных ограничительных зонах – водоохранных, особо охраняемых территориях, зонах аэропортов. Если дом находится в их черте, дополнительных согласований не избежать.

Ольга ИГНАТОВА.

Материал опубликован в рамках договора об информационном партнёрстве с ФГБУ «Редакция «Российской газеты».

Куплю золото от 1500 рублей за грамм и выше. 8-904-981-3014, 7-90-00.

5 АВГУСТА, ПОНЕДЕЛЬНИК

ТВ-ПРОГРАММА

НА НЕДЕЛЮ С 5 ПО 11 АВГУСТА

1

05.00 «Доброе утро»
09.00 Новости
09.15 «Доброе утро»
09.50 «Модный приговор» (6+)
10.50 «Жить здорово!» (16+)
12.00 Новости
12.10 «Время покажет» (16+)
15.00 Новости
15.15 «Давай поженимся!» (16+)
16.00 «Мужское / Женское» (16+)
17.00 «Время покажет» (16+)
18.00 Вечерние новости
18.20 «Время покажет» (16+)
18.50 «На самом деле» (16+)
19.50 «Пусть говорят» (16+)
21.00 «Время»
21.30 «ЭКСПРОПРИАТОР». Т/с (16+)
23.30 «Эксклюзив» (16+)
01.10 «Время покажет» (16+)
03.00 Новости
03.05 «Время покажет» (16+)

РОССИЯ 1

05.00 «Утро России»
09.00 Вести
09.25 «Утро России»
09.55 «О самом главном» (12+)
11.00 Вести
11.25 Вести-Урал
11.45 «Судьба человека с Борисом Корчевниковым» (12+)
12.50 «60 минут» (12+)
14.00 Вести
14.25 Вести-Урал
14.45 «Кто против?» (12+)
17.00 Вести-Урал
17.25 «Андрей Малахов. Прямой эфир» (16+)
18.50 «60 минут» (12+)
20.00 Вести
20.45 Вести-Урал
21.00 «РАЯ ЗНАЕТ ВСЁ!». Т/с (12+)
00.00 «ДОКТОР РИХТЕР». Т/с (16+)
02.15 «МОСКОВСКАЯ БОРЗАЯ 2». Т/с (16+)
04.10 «СЕМЕЙНЫЙ ДЕТЕКТИВ». Т/с (12+)

ОТВ

06.00 «События. Итоги недели» (16+)
06.50, 07.50, 10.35, 12.00, 13.10, 16.15, 18.25 «Погода на «ОТВ» (6+)
06.55 «Маша и Медведь». М/с (0+)
07.30 «Жизнь замечательных зверей» (6+)
07.55 «Йога в Крыму» (6+)
08.00 «Утренний экспресс»
09.00 «СЛЕДСТВИЕ ЛЮБВИ». Т/с (16+)
10.40 «Прокуратура. На страже закона» (16+)
11.00 «Парламентское время» (16+)
12.05 «Территория права» (16+)
12.20 «Обзорная экскурсия» (6+)
12.30, 21.00 «Мое родное. Пионерия». Д/ф (12+)
13.15 «БИНДЮЖНИК И КОРОЛЬ». Музыкальная комедия (12+)
16.20 «ИДЕАЛЬНЫЙ МУЖ». Комедия (12+)
17.55 «О личном и наличном» (12+)
18.15 «Новости ТМК» (16+)
18.30 «Рецепт» (16+)
19.00, 03.00 «События. Итоги дня» (16+)
20.30, 22.00, 02.30, 04.30, 05.30 «События» (16+)
21.45 «Поехали по Уралу» (12+)
22.30 «События. Акцент с Евгением Ениным» (16+)
22.40, 00.50, 05.00 «Патрульный участок» (16+)
23.00 «ЖИЗНЬ И ПРИКЛЮЧЕНИЯ МИШКИ ЯПОНЧИКА». Т/с (16+)
01.10 «В Крым на пару дней. Евпатория». 1 часть (12+)
01.35 «Новое путешествие по железной дороге». Д/ф (12+)
02.00 «Сделано в СССР. Диета». Д/ф (12+)
05.20 «Действующие лица» (16+)

ТВЦ

06.00 «Настроение»
08.00 «Ералаш» (6+)
08.10 «ДЕЛО РУМЯНЦЕВА». Х/ф (0+)
10.15 «Георгий Юматов. О герое былых времён». Д/ф (12+)
11.30 События
11.50 «ОНА НАПИСАЛА УБИЙСТВО». Т/с (12+)
13.40 «Мой герой. Владимир Симонов» (12+)
14.30 События
14.50 Город новостей
15.05 «ОТЕЦ БРАУН». Т/с (16+)
16.55 «Естественный отбор» (12+)
17.50 События
18.20 «ЖЕНЩИНА В БЕДЕ». Детектив (12+)
20.05 «ВСКРЫТИЕ ПОКАЖЕТ». Т/с (16+)
22.00 События
22.30 «Траектория силы». Специальный репортаж (16+)
23.05 «Знак качества» (16+)
00.00 События. 25-й час
00.35 Петровка, 38 (16+)
00.55 «90-е. Бомба для «афганцев» (16+)
01.45 «ВСКРЫТИЕ ПОКАЖЕТ». Т/с (16+)
03.30 «Траектория силы». Специальный репортаж (16+)
04.00 «Знак качества» (16+)
04.55 «Атака с неба». Д/ф (12+)
05.45 Петровка, 38 (16+)

НТВ

05.10 «КОДЕКС ЧЕСТИ». Т/с (16+)
06.00 «Утро. Самое лучшее» (16+)
08.05 «МУХТАР. НОВЫЙ СЛЕД». Т/с (16+)
10.00 Сегодня
10.20 «ЛЕСНИК». Т/с (16+)
13.00 Сегодня
13.25 Обзор. Чрезвычайное происшествие
14.00 «ШЕФ». Т/с (16+)
16.00 Сегодня
16.25 «ШЕФ». Т/с (16+)
19.00 Сегодня
19.40 «ШЕФ». Т/с (16+)
23.25 «СВИДЕТЕЛИ». Т/с (16+)
01.15 «ПАУТИНА». Т/с (16+)
03.10 Их нравы (0+)
03.35 «КОДЕКС ЧЕСТИ». Т/с (16+)

МАТЧ!

08.00 «Вся правда про...». Д/с (12+)
08.30 Футбольное столетие (12+)
09.00, 09.55, 12.30, 14.55, 17.10, 19.15, 21.15 Новости
09.05, 12.35, 19.20, 01.10 Все на Матч! Прямой эфир. Аналитика. Интервью. Эксперты
10.00 Формула-1. Гран-при Венгрии (0+)
12.55 Смешанные единоборства. One FC. Эдди Альварес против Эдуарда Фолаянга. Деметриус Джонсон против Тацумицу Вады (16+)
15.00 Футбол. Лига чемпионов. Жеребьёвка раунда плей-офф
15.20, 16.50 Все на футбол!
16.30 Футбол. Лига Европы. Жеребьёвка раунда плей-офф
17.15 Футбол. Международный Кубок чемпионов. «Тоттенхэм» (Англия) – «Интер» (Италия) (0+)
20.30 «Профессиональный бокс. Лето 2019. Реванши, нокауты, неожиданные поражения». Специальный обзор (16+)
21.20 Футбол. Суперкубок Англии. «Ливерпуль» – «Манчестер Сити» (0+)
23.40 «Манчестер сити» – «Ливерпуль». Live». Специальный репортаж (12+)
00.00 Тотальный футбол
02.00 «НИКОГДА НЕ СДАВАЙСЯ 2». Х/ф (16+)
03.55 Футбол. Суперкубок Германии. «Боруссия» (Дортмунд) – «Бавария» (0+)
06.10 Футбол. Лига чемпионов. Жеребьёвка раунда плей-офф (0+)
06.35 Футбол. Лига Европы. Жеребьёвка раунда плей-офф (0+)
07.00 «Команда мечты» (12+)
07.30 «Самые сильные» (12+)

5

05.00 «Известия»
05.20 «СТРАХ В ТВОЕМ ДОМЕ». Т/с (16+)
06.40 «УЛИЦЫ РАЗБИТЫХ ФОНАРЕЙ – 4». Т/с (16+)
09.00 «Известия»
09.25 «УЛИЦЫ РАЗБИТЫХ ФОНАРЕЙ – 4». Т/с (16+)
12.35 «ГЛУХАРЬ. ПРОДОЛЖЕНИЕ». Т/с (16+)
13.00 «Известия»
13.25 «ГЛУХАРЬ. ПРОДОЛЖЕНИЕ». Т/с (16+)
18.30 «Известия»
19.00 «СЛЕД». Т/с (16+)
00.00 «Известия. Итоговый выпуск»
00.25 «СЛЕД». Т/с (16+)
01.10 «ДЕТЕКТИВЫ». Т/с (16+)
03.20 «Известия»
03.25 «ДЕТЕКТИВЫ». Т/с (16+)

РЕН

05.00, 09.00 «Военная тайна» (16+)
06.00, 15.00 «Документальный проект» (16+)
07.00 «С бодрым утром!» (16+)
08.30, 12.30, 16.30, 19.30, 23.00 «Новости» (16+)
12.00, 16.00, 19.00 «Информационная программа 112» (16+)
13.00, 23.25 «Загадки человечества с Олегом Шишкиным» (16+)
14.00 «Невероятно интересные истории» (16+)
17.00 «Тайны Чапман» (16+)
18.00 «Самые шокирующие гипотезы» (16+)
20.00 «МЫ ИЗ БУДУЩЕГО». Фантастический боевик (16+)
22.30 «Водить по-русски» (16+)
00.30 «Анекдот Шоу с Вадимом Галыгиным» (16+)
01.00 «СПАРТАК: ВОЙНА ПРОКЛЯТЫХ». Т/с (18+)
02.45 «ДЕЛО ХРАБРЫХ». Драма (16+)
04.50 «Засекреченные списки». Д/с (16+)

ТВ3

06.00 Мультфильмы (0+)
09.20 «Слепая» (16+)
11.00 «Гадалка» (16+)
12.00 «Не ври мне» (12+)
15.00 «Мистические истории» (16+)
16.00 «Гадалка» (16+)
17.00 «Знаки судьбы» (16+)
17.35 «Слепая» (16+)
18.40 «КОСТИ». Т/с (12+)
21.15 «НАПАРНИЦЫ». Т/с (12+)
23.00 «ДРУГОЙ МИР: ПРОБУЖДЕНИЕ». Х/ф (16+)
01.00 «Нечисть» (12+)
05.15 «Две смерти в сумке инкассатора» (12+)

СТС

06.00 «Ералаш» (0+)
06.25 «Да здравствует король Джулиан!». М/с (6+)
07.10 «Приключения Вуди и его друзей». М/с (0+)
07.30 «Детский КВН» (6+)
08.30 «Уральские пельмени». Смехbook» (16+)
10.25 «Семейка Крудс». М/ф (6+)
12.20 «ПАДЕНИЕ ЛОНДОНА». Боевик (16+)
14.15 «ИВАНОВЫ-ИВАНОВЫ». Т/с (16+)

18.30 Студия «Спектр-МАИ» ТЕЛЕВИЗИОННЫЕ НОВОСТИ ЛЕСНОГО (16+)

19.00 «ИНОПЛАНЕТНОЕ ВТОРЖЕНИЕ. БИТВА ЗА ЛОС-АНДЖЕЛЕС». Фантастический боевик (16+)
21.00 «СКАЛА». Боевик (16+)
23.45 «ВОЙНА МИРОВ». Фантастический триллер (16+)
02.00 «ВОЙНА НЕВЕСТ». Комедия (16+)
03.25 «ЭЛВИН И БУРУНДУКИ. ГРАНДИОЗНОЕ БУРУНДУКЛЮЧЕНИЕ». Комедия (6+)
04.45 «Ералаш» (0+)

РОССИЯ К

06.30 «Пешком...». Москва пушкинская
07.00 «Предки наших предков». Д/с
07.45 «Легенды мирового кино». Леонид Харитонов
08.10 «ОШИБКА ИНЖЕНЕРА КОЧИНА». Х/ф
10.00, 15.00, 19.30, 23.15 Новости культуры
10.15, 21.00 «Олег Табаков. В поисках радости. Театральная повесть в пяти вечерах». Вечер 1-й
11.00 «СИТА И РАМА». Т/с
12.35 «Линия жизни». Элеонора Шашкова
13.30 «Тайны кремлевских протоколов. Валентин Фалин». Д/ф
15.10 Театр на экране. Спектакль Театра им. Вл.Маяковского «ЖЕНИТЬБА». Режиссер С.Арцибашев
17.45 «Игорь Костолевский. Быть кавалергардом». Д/ф
18.25, 00.20 VII Международный конкурс оперных артистов Галины Вишневской
19.45 «Ваша внутренняя рыба». Д/с
20.45 «Спокойной ночи, малыши!»
21.40 «Первые в мире». Д/с
21.55 «МУР. 1942». Т/с
22.45 «Голландские берега. Умная архитектура». Фильм 1-й
23.35 «Николай Федоренко. Человек, который знал...». Д/ф
01.25 «В ЛЕСАХ И НА ГОРАХ». Т/с

ДОМАШНИЙ

06.30 «6 кадров» (16+)
06.35 «Удачная покупка» (16+)
06.45 «Манекенщицы». Д/ф (16+)
07.45, 05.25 «По делам несовершеннолетних» (16+)
08.45 «Давай разведёмся!» (16+)
09.45, 04.40 «Тест на отцовство» (16+)
10.45, 03.00 «Реальная мистика» (16+)
12.45, 01.10 «Понять. Простить» (16+)
15.05 «ЧУДО ПО РАСПИСАНИЮ». Мелодрама (16+)
19.00 «РУСАЛКА». Мелодрама (16+)
23.05 «ЛЮБОПЫТНАЯ ВАРВАРА – 3». Т/с (16+)
01.00 «Крутые вещи» (16+)
06.15 «6 кадров» (16+)

ЗВЕЗДА

06.35 «КАЖДЫЙ ДЕСЯТЫЙ». Х/ф (12+)
08.00, 21.50 Новости дня
08.20, 10.20, 16.05 «ДЕСАНТУРА. НИКТО, КРОМЕ НАС». Т/с (16+)
10.00, 18.05 Дневник АрМИ – 2019
16.00 Военные новости
18.25 «Потомки». Д/с (12+)
19.10 «История вертолетов». Д/с (6+)
20.00, 20.55, 22.00 «Загадки века с Сергеем Медведевым». Д/с (12+)
23.00 Танковый биатлон – 2019. Индивидуальная гонка
02.00 «ЖИЗНЬ И УДИВИТЕЛЬНЫЕ ПРИКЛЮЧЕНИЯ РОБИНЗОНА КРУЗО». Х/ф (0+)
03.30 «ПОДКИ ДЫШ». Х/ф (0+)
04.40 «ЕСЛИ ВРАГ НЕ СДАЕТСЯ...» Х/ф (12+)

ТНВ ТАТАРСТАН

07.00 «Җырлыйк әле!» (6+)
07.50, 09.00, 20.30, 22.30 Татарстан хәбәрләре (12+)
08.00, 04.40 «Манзара». Мәгълүмат-күңәл ачу программасы (6+)
10.00, 16.30, 21.30, 23.30 Новости Татарстана (12+)
10.10 «Здравствуйте!» (12+)
11.00, 03.10 «ДЕТЕКТИВНОЕ АГЕНТСТВО «ИВАН ДА МАРЬЯ». Т/с (16+)
12.00, 18.30 «ГАИЛӘ УЧАГЫН САКЛА». Т/с (12+)
12.55 «Татарлар» (12+)
13.30, 01.55 «ЖИЗНЬ КЛИМА САМГИНА». Т/с (16+)
15.00 «Семь дней» (12+)
16.45 «Аулак өй» (6+)
17.15 «ДЕТЕКТИВЫ ИЗ ТАБАКЕРКИ». Т/с (12+)
19.30 «Татарстан без коррупции» (12+)
21.00 «Таяну ноктасы» (16+)
22.00, 00.00 «Вызов 112» (16+)
22.15 «Күчтәнәч» (0+)
23.00 «Бизнес ментор» (12+)
00.10 «Реальная экономика» (12+)
00.40 «РОССИЯ МОЛОДАЯ». Т/с (12+)
06.30 «Оныта алмыйм...». Ретроконцерт (0+)

ОТР

07.00, 13.05 «Прав!Да?» (12+)
07.55, 14.05 «Большая страна» (12+)
08.20 «Большая наука» (12+)
08.50 «Приключения Болека и Лёлека». «Жеребёнок». М/ф (0+)
09.00, 17.10 «СЕМЬЯ СВЕТОФОРОВЫХ». Т/с (6+)
09.25, 18.45 «Вспомнить всё» (12+)
09.50 «Галина Вишневская. Монолог». Д/ф (12+)
10.40 «Рекс – пожарник». М/ф (0+)
10.50 «Рекс – певец». М/ф (0+)
11.00 «Рекс – космонавт». М/ф (0+)
11.10, 00.05 «ГОРОДСКИЕ ШПИОНЫ». Т/с (12+)
14.00, 15.00, 17.00 Новости
14.30 «Гамбургский счёт» (12+)
15.10, 20.00, 02.15 «ОТРажение» (12+)
17.40 «Медосмотр» (12+)
17.50, 01.45 «В поисках затонувших кораблей. Странный корабль из Капо Сагро». Д/ф (12+)
18.15 «Фигура речи» (12+)
19.10 «Культурный обмен». Евгений Маргулис (12+)
23.05 «Моя история». Ангелина Вовк (12+)
23.35 «Пешком в историю. Великий князь Николай Николаевич». Д/ф (12+)
06.30 «Россия. Вера, Армия, Народ». Д/ф (12+)

ИСТОРИЯ

08.00, 01.40 «Конфуций». Д/ф (12+)
09.45, 03.20 «СССР. Империя наоборот. Россия». Д/ф (12+)
10.30, 04.10 «8 дней, которые потрясли Рим. Последняя битва Ганнибала». Д/ф (12+)
11.25, 04.55 «Иннокентий Смоктуновский. Пророчество для гения». Д/ф (12+)
12.15 «Гнев планеты Земля. Вулканы». Д/ф (12+)
13.10 «Трагедия силача. Иван Поддубный». Д/ф (12+)
14.00 «Тайны истории. Мстители». Д/ф (16+)
14.55, 06.30 «Актёрская рулетка. Юрий Каморный». Д/ф (12+)
15.45 «Месопотамия, забытая цивилизация». Д/ф (12+)
16.45 «Египет. Что скрывают пески». Д/ф (12+)
18.25, 05.40 «Русские тайны. XX век... Первая Мировая. Неизвестная война». Д/ф (12+)
19.20 «Венера. Античная богиня любви». Д/ф (16+)
20.25 «Любовь и голуби. Фестиваль-57». Д/ф (16+)
21.20 «Знакомьтесь, ваши предки неандертальцы. Фильм второй». Д/ф (12+)
22.20 «Личное. Инна Макарова». Д/ф (12+)
23.00 «Тайны истории. Казни». Д/ф (16+)
23.55 «Взлёты и падения Мариса Лиепы». Д/ф (12+)
00.45, 07.15 «Драма на Памире. Приказано покорить». Д/ф (12+)

EUROSPORT

02.05 Олимпийские игры. Тележурнал «Сила личности»
02.30, 07.30 Велоспорт. «Тур Польши». 2-й этап
03.30, 09.55 Автогонки. Суперкубок Porsche. Будапешт
04.00 WATTS. Топ-10
04.30, 08.30 Снукер. International Championship. Китай. Первый день
06.00 Велоспорт. Классика Сан-Себастьяна
10.25, 14.00, 15.25, 19.00 Снукер. International Championship. Китай. Второй день
20.05 Теннис. ATP 500. Вашингтон. Финал
20.55, 23.00, 01.00 Теннис. ATP. «Мастерс». Монреаль. Первый день

ДОМ КИНО

08.30 «УБОЙНАЯ СИЛА». Т/с (16+)
12.20 «СЛУЧАЙ В КВАДРАТЕ 36-80». Х/ф (12+)
13.40 «БЕРЕГИСЬ АВТОМОБИЛЯ». Х/ф (12+)
15.20 «СВАТЫ». Т/с (16+)
21.00 «ИЩИТЕ ЖЕНЩИНУ». Х/ф (12+)
23.55 «ЧАСТНЫЙ ДЕТЕКТИВ, ИЛИ ОПЕРАЦИЯ «КООПЕРАЦИЯ». Х/ф (12+)
01.40 «НА ДЕРИБАСОВСКОЙ ХОРОШАЯ ПОГОДА, ИЛИ НА БРАЙТОН-БИЧ ОПЯТЬ ИДУТ ДОЖДИ». Х/ф (16+)
03.25 «ИСКРЕННЕ ВАШ...». Х/ф (12+)
04.55 «БЕРЕГИТЕ МУЖЧИН!». Х/ф (12+)
06.15 «ВЫСОЦКИЙ. СПАСИБО, ЧТО ЖИВОЙ». Х/ф (16+)

ТНТ

07.00 «ТНТ. Gold» (16+)
09.00 «Дом-2. Lite» (16+)
10.15 «Дом-2. Остров любви» (16+)
11.30 «Бородина против Бузовой» (16+)
12.30 «Спаси свою любовь» (16+)
13.30 «САШАТАНЯ». Т/с (16+)
15.00 «УНИВЕР». Т/с (16+)
17.00 «ИНТЕРНЫ». Т/с (16+)
20.00 «ОЛЬГА». Т/с (16+)
21.00 «Где логика?» (16+)
22.00 «Однажды в России» (16+)
23.00 «Дом-2. Город любви» (16+)
00.05 «Дом-2. После заката» (16+)
01.05 «Stand up» (16+)
03.00 «Открытый микрофон» (16+)
05.35 «ТНТ. Best» (16+)

КИНО ТВ

08.20 «ВСЁ МОГУ». Х/ф (16+)
09.45 «СМОКИНГ». Х/ф (12+)
11.25 «ЯМАКАСИ. СВОБОДА В ДВИЖЕНИИ». Х/ф (16+)
12.55 «ВАСАБИ». Х/ф (16+)
14.30 «СЕМЬЯНИН». Х/ф (12+)
16.40 «ИЛЛЮЗИЯ ОБМАНА 2». Х/ф (12+)
18.50 «ВЕЛИКИЙ ГЭТСБИ». Х/ф (16+)
21.05 «МИСС КОНГЕНИАЛЬНОСТЬ». Х/ф (12+)
23.00 «МИСС КОНГЕНИАЛЬНОСТЬ 2. ПРЕКРАСНА И ОПАСНА». Х/ф (12+)
01.00 «ОХОТНИКИ ЗА ГОЛОВАМИ». Х/ф (18+)
02.50 «ЗАЛОЖНИЦА 2». Х/ф (16+)
04.10 «ПОБОЧНЫЙ ЭФФЕКТ». Х/ф (16+)
05.50 «ПИАНИНО». Х/ф (16+)
07.50 «ДЕНЬ РАДИО». Х/ф (16+)

РУССКИЙ БЕСТСЕЛЛЕР

17.20 «ВЕРНИ МОЮ ЛЮБОВЬ». Т/с (12+)
21.00 «НЕПОДКУПНЫЙ». Т/с (12+)
00.20, 07.15 «БАНДИТСКИЙ ПЕТЕРБУРГ». Т/с (16+)
03.20, 04.10, 04.55, 05.45, 06.30 «МОСКВА. ТРИ ВОКЗАЛА – 4». Т/с (12+)

РУССКИЙ ДЕТЕКТИВ

09.40, 00.00 «МЕНТОВСКИЕ ВОЙНЫ». Т/с (16+)
15.00, 15.55, 16.50, 17.40, 18.35, 19.25 «УЛИЦЫ РАЗБИТЫХ ФОНАРЕЙ – 14». Т/с (16+)
20.20, 22.10, 05.25, 07.05 «КАМЕНСКАЯ». Т/с (12+)

РУССКИЙ РОМАН

09.25, 06.15 «ДИЛЕТАНТ». Х/ф (12+)
12.50 «КОРОЛЕВА ПРИ ИСПОЛНЕНИИ». Х/ф (12+)
14.40 «МОЙ ЛЮБИМЫЙ ПРИЗРАК». Х/ф (12+)
16.25 «ВИОЛЕТТА ИЗ АТАМАНОВКИ». Х/ф (12+)
20.00 «ЛЮБИМЫЕ ЖЕНЩИНЫ КАЗАНОВЫ». Х/ф (12+)
23.25 «МЕЧТАТЬ НЕ ВРЕДНО». Х/ф (12+)
01.10 «НЕ В ПАРНЯХ СЧАСТЬЕ». Х/ф (12+)
02.55 «Я ТЕБЯ НИКОГДА НЕ ЗАБУДУ». Х/ф (12+)
04.25 «УЗНИК СТАРОЙ УСАДЬБЫ». Х/ф (12+)

РУССКИЙ ИЛЛЮЗИОН

09.00 «МАТЧ». Т/с (16+)
12.20 «Я НЕ Я». Т/с (16+)
16.10 «ПАТЕНТ». Х/ф (16+)
17.45 «ОГНИ ПРИТОНА». Х/ф (16+)
19.40 «ЛЮБИТ НЕ ЛЮБИТ». Х/ф (16+)
21.10 «ВОР». Х/ф (16+)
22.50 «БАБЛО». Х/ф (16+)
00.25 «ДИАЛОГИ». Х/ф (16+)
02.05 «ЕХАЛИ ДВА ШОФЕРА». Х/ф (12+)
03.25 «БОГИНЯ, КАК Я ПОЛЮБИЛА». Х/ф (16+)
05.05 «ОДИНОК ПО КОНТРАКТУ». Х/ф (16+)
06.50 «ОЛИГАРХ». Х/ф (16+)

Усадьба

02.20, 06.10 «Хозяин» (12+)
02.50, 06.35 «Сельсовет» (12+)
03.05, 06.50 «Тихая моя родина» (12+)
03.30 «Флористика» (12+)
03.45, 07.35 «Фитоаптека» (12+)
04.10 «Дома на деревьях» (12+)
04.55 «Квас» (12+)
05.10 «Огород от-кутюр» (12+)
05.40 «Урожай на столе» (12+)
07.20 «Полное лукошко» (12+)
08.00 «Старинные русские усадьбы» (12+)
08.25 «Готовим на природе» (12+)
08.40 «Пряничный домик» (12+)
08.55 «Домашняя экспертиза» (12+)
09.25 «Правила огородника» (12+)
09.40 «Я – фермер» (12+)
10.10 «Топ-10 «(12+)
10.40, 14.40, 18.40, 22.40 «101 ответ о садоводстве» (12+)
11.05 «Баня – женского рода» (12+)
11.20 «Высший сорт» (12+)
11.40 «50 оттенков желе» (12+)
11.55 «Старые дачи» (12+)
12.25 «Народные умельцы» (12+)
13.00 «История одной культуры» (12+)
13.25 «История усадеб» (12+)
13.55 «Приглашайте в гости» (12+)
14.15 «Дачных дел мастер» (12+)
15.05 «Кашеварим» (12+)
15.25 «Школа дизайна» (12+)
15.50 «Идеальный сад» (12+)
16.20 «Ботаника с Павлом Стерховым» (12+)
16.50 «Сельские профессии» (12+)
17.20 «Жизнь в деревне» (12+)
17.50 «Искусство в интерьере» (12+)
18.10 «Частный сектор» (12+)
19.10 «Дачные хитрости» (12+)
19.25 «Осторожно – злая собака» (12+)
19.55 «Профотбор» (12+)
20.25 «Прогулка по саду» (12+)
20.50 «Дачные радости» (12+)
21.25 «Стройплощадка» (12+)
21.55 «Сладкая жизнь» (12+)
22.10 «Беспокойное хозяйство» (12+)
23.05 «Сад своими руками» (12+)
23.35 «Занимательная флористика» (12+)
23.50 «Мастер-садовод» (12+)
00.25 «Инструменты» (12+)
00.45 «Вокруг сыра» (12+)
01.00 «Семейный обед» (12+)
01.30 «Придворный дизайн» (12+)

360°

07.00, 10.00, 11.30, 21.30, 02.05 «Самое яркое» (16+)
07.35, 08.30, 19.05, 20.05 «ВЫХОЖУ ТЕБЯ ИСКАТЬ». Т/с (16+)
09.30, 11.00, 18.00 «Новости 360»
14.00 «Дневные новости»
14.30, 15.20, 16.05 «ДОБРОЕ ИМЯ». Т/с (16+)
16.55 «Все просто!» (12+)
18.20 «Вкусно 360» (12+)
21.00 «Большие новости»
00.30, 01.15 «СПЕЦОТРЯД ШТОРМ». Т/с (16+)

Программа ТВ передач присылается в редакцию в конце предыдущей недели. После выхода номера в печать в программе возможны изменения по не зависящим от редакции причинам.

6 АВГУСТА, ВТОРНИК

ВЕСТНИК P.S.
№ 31
1 августа 2019 года

Уважаемые телезрители! Программы передач **всех телеканалов**, транслируемых предприятием «Трансинформ», **есть на сайте газеты «Вестник» (www.vestnik-lesnoy.ru).** Кнопка «Посмотреть программу телепередач».

1

05.00 «Доброе утро»
09.00 Новости
09.15 «Доброе утро»
09.50 «Модный приговор» (6+)
10.50 «Жить здорово!» (16+)
12.00 Новости
12.10 «Время покажет» (16+)
15.00 Новости
15.15 «Давай поженимся!» (16+)
16.00 «Мужское / Женское» (16+)
17.00 «Время покажет» (16+)
18.00 Вечерние новости
18.20 «Время покажет» (16+)
18.50 «На самом деле» (16+)
19.50 «Пусть говорят» (16+)
21.00 «Время»
21.30 «ЭКСПРОПРИАТОР». Т/с (16+)
23.30 «Семейные тайны» (16+)
01.05 «Время покажет» (16+)
03.00 Новости
03.05 «Время покажет» (16+)

РОССИЯ 1

05.00 «Утро России»
09.00 Вести
09.25 «Утро России»
09.55 «О самом главном» (12+)
11.00 Вести
11.25 Вести-Урал
11.45 «Судьба человека с Борисом Корчевниковым» (12+)
12.50 «60 минут» (12+)
14.00 Вести
14.25 Вести-Урал
14.45 «Кто против?» (12+)
17.00 Вести-Урал
17.25 «Андрей Малахов. Прямой эфир» (16+)
18.50 «60 минут» (12+)
20.00 Вести
20.45 Вести-Урал
21.00 «РАЯ ЗНАЕТ ВСЁ!». Т/с (12+)
00.00 «ДОКТОР РИХТЕР». Т/с (16+)
02.15 «МОСКОВСКАЯ БОРЗАЯ 2». Т/с (16+)
04.10 «СЕМЕЙНЫЙ ДЕТЕКТИВ». Т/с (12+)

ОТВ

06.00, 07.50, 10.35, 13.25, 13.50, 14.15, 16.55 «Погода на «ОТВ» (6+)
06.05, 07.45, 10.30, 13.20, 16.50 «Помоги детям» (6+)
06.10 «Маша и Медведь». М/с (0+)
07.30 «Жизнь замечательных зверей» (6+)
07.55 «Йога в Крыму» (6+)
08.00 «Утренний экспресс»
09.00, 14.20 «СЛЕДСТВИЕ ЛЮБВИ». Т/с (16+)
10.40, 13.30, 22.40, 00.50, 05.00 «Патрульный участок» (16+)
11.00, 19.00, 03.00 «События. Итоги дня» (16+)
12.30, 21.00 «Мое родное. Квартира». Д/ф (12+)
13.10 «Поехали по Уралу» (12+)
13.55 «О личном и наличном» (12+)
17.00 «Кабинет министров» (16+)
17.10, 23.00 «ЖИЗНЬ И ПРИКЛЮЧЕНИЯ МИШКИ ЯПОНЧИКА». Т/с (16+)
20.05 «События. Спорт»
20.30, 22.00, 02.30, 04.30, 05.30 «События» (16+)
21.45 «Поехали по Уралу» (12+)
22.30 «События. Акцент с Евгением Ениным» (16+)
01.10 «В Крым на пару дней. Евпатория». 2 часть (12+)
01.35 «Новое путешествие по железной дороге». Д/ф (12+)
02.00 «Сделано в СССР». Д/ф (12+)
05.20 «Действующие лица» (16+)

ТВЦ

06.00 «Настроение»
08.00 «Доктор И...» (16+)
08.35 «ЖЕНЩИНЫ». Х/ф (0+)
10.35 «Нина Сазонова. Основной инстинкт». Д/ф (12+)
11.30 События
11.50 «ОНА НАПИСАЛА УБИЙСТВО». Т/с (12+)
13.40 «Мой герой. Ольга Дроздова» (12+)
14.30 События
14.50 Город новостей
15.05 «ОТЕЦ БРАУН». Т/с (16+)
16.55 «Естественный отбор» (12+)
17.50 События
18.20 «ЖЕНЩИНА В БЕДЕ». Детектив (12+)
20.05 «ВСКРЫТИЕ ПОКАЖЕТ». Т/с (16+)
22.00 События
22.30 «Осторожно, мошенники! Ловцы богатых невест» (16+)
23.05 «Дикие деньги. Потрошители звезд» (16+)
00.00 События. 25-й час
00.35 Петровка, 38 (16+)
00.55 «90-е. Во всём виноват Чубайс!» (16+)
01.45 «ВСКРЫТИЕ ПОКАЖЕТ». Т/с (16+)
03.35 «Осторожно, мошенники! Ловцы богатых невест» (16+)
04.05 «Дикие деньги. Потрошители звезд» (16+)
04.55 «Ночная ликвидация». Д/ф (12+)
05.45 Петровка, 38 (16+)

НТВ

05.10 «КОДЕКС ЧЕСТИ». Т/с (16+)
06.00 «Утро. Самое лучшее» (16+)
08.05 «МУХТАР. НОВЫЙ СЛЕД». Т/с (16+)
10.00 Сегодня
10.20 «ЛЕСНИК». Т/с (16+)
13.00 Сегодня
13.25 Обзор. Чрезвычайное происшествие
14.00 «ШЕФ». Т/с (16+)
16.00 Сегодня
16.25 «ШЕФ». Т/с (16+)
19.00 Сегодня
19.40 «ШЕФ». Т/с (16+)
23.25 «СВИДЕТЕЛИ». Т/с (16+)
01.15 «ПАУТИНА». Т/с (16+)
03.10 Их нравы (0+)
03.35 «КОДЕКС ЧЕСТИ». Т/с (16+)

МАТЧ!

08.00 «Вся правда про...». Д/с (12+)
08.30 Футбольное столетие (12+)
09.00, 10.55, 13.50, 16.30, 18.20, 19.20, 20.55, 22.20 Новости
09.05, 13.55, 16.35, 19.25, 21.00, 22.30, 01.25 Все на Матч! Прямой эфир. Аналитика. Интервью. Эксперты
11.00 Футбол. Российская Премьер-лига (0+)
12.50 Тотальный футбол (12+)
14.25 «Манчестер сити» – «Ливерпуль». Live». Специальный репортаж (12+)
14.45 Профессиональный бокс. Джарретт Хёрд против Джулиана Уильямса. Бой за титулы чемпиона мира по версиям IBF, IBO и WBA в первом среднем весе. Матвей Коробов против Иммануила Алима (16+)
17.05 Профессиональный бокс. Мухаммад Якубов против Джона Гемино. Михаил Алексеев против Ролдана Алдеа (16+)
18.25 Прыжки в воду. Чемпионат Европы. Смешанные команды. Трамплин 3 м. Синхронные прыжки
19.55 Прыжки в воду. Чемпионат Европы. Вышка. Женщины. Финал
21.30 «Футбол для дружбы» (12+)
22.00 «РПЛ 19/20. Новые лица». Специальный репортаж (12+)
23.20 Футбол. Лига чемпионов. Квалификационный раунд. «Брюгге» (Бельгия) – «Динамо» (Киев, Украина)
02.10 «НИКОГДА НЕ СДАВАЙСЯ 3». Х/ф (16+)
04.00 Топ-10 нокаутов 2019 года (16+)
04.30 Футбол. Кубок Английской лиги. «Портсмут» – «Бирмингем» (0+)
06.30 «Жестокий спорт». Д/с (16+)
07.00 «Команда мечты» (12+)
07.30 «Спортивные итоги июня». Специальный репортаж (12+)

5

05.00 «Известия»
05.20 «СТРАХ В ТВОЕМ ДОМЕ». Т/с (16+)
06.00 «УЛИЦЫ РАЗБИТЫХ ФОНАРЕЙ – 4». Т/с (16+)
09.00 «Известия»
09.25 «УЛИЦЫ РАЗБИТЫХ ФОНАРЕЙ – 4». Т/с (16+)
12.35 «ГЛУХАРЬ. ПРОДОЛЖЕНИЕ». Т/с (16+)
13.00 «Известия»
13.25 «ГЛУХАРЬ. ПРОДОЛЖЕНИЕ». Т/с (16+)
14.45 «ГЛУХАРЬ. ВОЗВРАЩЕНИЕ». Т/с (16+)
18.30 «Известия»
19.00 «СЛЕД». Т/с (16+)
00.00 «Известия. Итоговый выпуск»
00.25 «СЛЕД». Т/с (16+)
01.10 «ДЕТЕКТИВЫ». Т/с (16+)
03.15 «Известия»
03.25 «ДЕТЕКТИВЫ». Т/с (16+)

РЕН

05.00 «Засекреченные списки». Д/с (16+)
06.00, 11.00, 15.00 «Документальный проект» (16+)
07.00 «С бодрым утром!» (16+)
08.30, 12.30, 16.30, 19.30, 23.00 «Новости» (16+)
09.00 «Военная тайна» (16+)
12.00, 16.00, 19.00 «Информационная программа 112» (16+)
13.00, 23.25 «Загадки человечества с Олегом Шишкиным» (16+)
14.00 «Невероятно интересные истории» (16+)
17.00, 03.40 «Тайны Чапман» (16+)
18.00, 02.50 «Самые шокирующие гипотезы» (16+)
20.00 «МЫ ИЗ БУДУЩЕГО 2». Фантастический боевик (16+)
22.00 «Водить по-русски» (16+)
00.30 «Анекдот Шоу с Вадимом Галыгиным» (16+)
01.00 «СПАРТАК: ВОЙНА ПРОКЛЯТЫХ». Т/с (18+)
04.30 «Засекреченные списки». Д/с (16+)

ТВ3

06.00 Мультфильмы (0+)
09.20 «Слепая» (16+)
11.00 «Гадалка» (16+)
12.00 «Не ври мне» (12+)
15.00 «Мистические истории» (16+)
16.00 «Гадалка» (16+)
17.00 «Знаки судьбы» (16+)
17.35 «Слепая» (16+)
18.40 «КОСТИ». Т/с (12+)
21.15 «НАПАРНИЦЫ». Т/с (12+)
23.00 «ДРУГОЙ МИР: ВОЙНЫ КРОВИ». Х/ф (16+)
01.00 «Сверхъестественный отбор» (16+)
04.30 «Тайные знаки» (12+)

СТС

06.00 «Ералаш» (0+)
06.25 «Да здравствует король Джулиан!». М/с (6+)
07.10 «Приключения Вуди и его друзей». М/с (0+)
07.30 «Детский КВН» (6+)
08.30 «Уральские пельмени». Смехbook» (16+)
09.45 «ВОРОНИНЫ». Т/с (16+)

14.00 **Студия «Спектр-МАИ»** ТЕЛЕВИЗИОННЫЕ НОВОСТИ ЛЕСНОГО (16+)

14.30 «ИВАНОВЫ-ИВАНОВЫ». Т/с (16+)
18.40 «ВОЙНА МИРОВ». Фантастический триллер (16+)
21.00 «ВОЙНА МИРОВ Z». Фантастический боевик (12+)
23.20 «И ГРЯНУЛ ШТОРМ». Драма (16+)
01.35 «ПЛОХИЕ ПАРНИ». Комедийный боевик (18+)
03.30 «Норм и несокрушимые». М/ф (6+)
04.55 «Ералаш» (0+)

РОССИЯ К

06.30 «Пешком...». Москва декабристская
07.05, 13.35 «Ваша внутренняя рыба». Д/с
08.00 «Легенды мирового кино». Клаудиа Кардинале
08.30 «Николай Федоренко. Человек, который знал...». Д/ф
09.15 «МУР. 1942». Т/с
10.00, 15.00, 19.30, 23.15 Новости культуры
10.15, 21.00 «Олег Табаков. В поисках радости. Театральная повесть в пяти вечерах». Вечер 2-й
11.00 «СИТА И РАМА». Т/с
12.35 «Полиглот». Итальянский с нуля за 16 часов!
13.20 «Первые в мире». Д/с
14.30 «Голландские берега. Умная архитектура». Авторский проект Ирины Коробьиной. Фильм 1-й
15.10 Театр на экране. Спектакль театра «САТИРИКОН» «Король Лир». Режиссер Ю.Бутусов
17.40 «Ближний круг Константина Райкина»
18.30, 00.20 Российские звезды мировой оперы. Динара Алиева
19.45 «Ваша внутренняя рыба». Д/с
20.45 «Спокойной ночи, малыши!»
21.40 «Первые в мире». Д/с
21.55 «МУР. 1942». Т/с
22.45 «Голландские берега. Умная архитектура». Авторский проект Ирины Коробьиной. Фильм 2-й
23.35 «Анатолий Истратов. Теория взрыва». Д/ф
01.25 «В ЛЕСАХ И НА ГОРАХ». Т/с

ДОМАШНИЙ

06.30 «Удачная покупка» (16+)
06.40, 06.10 «6 кадров» (16+)
07.05 «Манекенщицы». Д/ф (16+)
08.05, 05.20 «По делам несовершеннолетних» (16+)
09.05 «Давай разведёмся!» (16+)
10.05, 04.30 «Тест на отцовство» (16+)
11.05, 02.55 «Реальная мистика» (16+)
13.05, 00.50, 01.25 «Понять. Простить» (16+)
15.25 «ЛЮБКА». Мелодрама (16+)
19.00 «ГАДКИЙ УТЁНОК». Мелодрама (16+)
22.55 «ЛЮБОПЫТНАЯ ВАРВАРА – 3». Т/с (16+)
01.15 «Крутые вещи» (16+)
06.20 «Удачная покупка» (16+)

ЗВЕЗДА

06.25 «БЕРЕМ ВСЕ НА СЕБЯ». Х/ф (6+)
08.00, 21.50 Новости дня
08.20, 10.20, 16.05, 02.20 «МОРСКОЙ ПАТРУЛЬ». Т/с (16+)
10.00, 18.05 Дневник АрМИ – 2019
16.00 Военные новости
18.25 «Потомки». Д/с (12+)
19.10 «История вертолетов». Д/с (6+)
20.00 «Улика из прошлого». «Смерть Якова Сталина» (16+)
20.55 «Улика из прошлого». «Загадки Библии. Наука исследует чудо» (16+)
22.00 «Улика из прошлого». «Тунгусский метеорит. Секретное оружие Николы Теслы» (16+)
23.00 Танковый биатлон – 2019. Индивидуальная гонка

ТНВ ТАТАРСТАН

07.00 «Йөрәктән – йөрәккә» (6+)
07.50, 09.00, 20.30, 22.30 Татарстан хәбәрләре (12+)
08.00, 04.00 «Манзара». Мәгълүмати-күңәл ачу программасы (6+)
10.00, 16.30, 21.30, 23.30 Новости Татарстана (12+)
10.10 «Здравствуйте!» (12+)
11.00, 02.40 «ДЕТЕКТИВНОЕ АГЕНТСТВО «ИВАН ДА МАРЬЯ». Т/с (16+)
12.00, 19.00 «ГАИЛӘ УЧАГЫН САКЛА». Т/с (12+)
12.55 «Туган җир» (12+)
13.30 «Татарлар» (12+)
14.00, 01.30 «ЖИЗНЬ КЛИМА САМГИНА». Т/с (0+)
15.30 «Яшел маршрут». Д/ф (12+)
16.00 «Путь» (12+)
16.15 «Фолиант в столетнем переплете» (12+)
16.45 «Дорога без опасности» (12+)
17.00 «Здоровая семья: мама, папа и я» (6+)
17.15 «ДЕТЕКТИВЫ ИЗ ТАБАКЕРКИ». Т/с (12+)
18.30 Мультфильмы (0+)
20.00 «Мин» (12+)
21.00, 03.30 «Таяну ноктасы» (16+)
22.00, 00.00 «Вызов 112» (16+)
22.15 «Кучтәнәч» (0+)
23.00, 00.10 «РОССИЯ МОЛОДАЯ». Т/с (12+)
01.00 «Видеоспорт» (12+)
05.40 «Караоке бәйге» (6+)
06.30 «Оныта алмыйм...». Ретроконцерт (0+)

ОТР

07.00, 13.05 «Прав!Да?» (12+)
07.55, 14.05 «Большая страна» (12+)
08.20 «Большая наука» (12+)
08.50 «Приключения Болека и Лёлека». «Большой матч». М/ф (0+)
09.00, 17.10 «СЕМЬЯ СВЕТОФОРОВЫХ». Т/с (6+)
09.25, 18.45 «Вспомнить всё» (12+)
09.50 «Большевики против патриарха Тихона». Д/ф (12+)
10.40 «Рекс – композитор». М/ф (0+)
10.50 «Рекс – альпинист». М/ф (0+)
11.00 «Рекс – актер». М/ф (0+)
11.10, 00.05 «ГОРОДСКИЕ ШПИОНЫ». Т/с (12+)
14.00, 15.00, 17.00 Новости
14.30 «Гамбургский счёт» (12+)
15.10, 20.00, 02.15 «ОТРажение» (12+)
17.40 «Медосмотр» (12+)
17.50, 01.45 «В поисках затонувших кораблей. Сокровища Иль-де-Ба». Д/ф (12+)
18.15 «Фигура речи» (12+)
19.10 «Культурный обмен». Джаник Файзиев (12+)
23.05 «Моя история». Авдотья Смирнова (12+)
23.35 «Пешком в историю. Константин Победоносцев». Д/ф (12+)
06.30 «Россия. Вера, Армия, Народ». Д/ф (12+)

ИСТОРИЯ

08.00, 01.40 «Иннокентий Смоктуновский. Пророчество для гения». Д/ф (12+)
08.50, 02.30 «Гнев планеты Земля. Вулканы». Д/ф (12+)
09.45, 03.25, 06.25 «Трагедия силача. Иван Поддубный». Д/ф (12+)
10.35, 04.15 «Тайны истории. Мстители». Д/ф (16+)
11.25 «Актёрская рулетка. Юрий Каморный». Д/ф (12+)
12.20 «Месопотамия, забытая цивилизация». Д/ф (12+)
13.20 «Египет. Что скрывают пески». Д/ф (12+)
15.00 «Русские тайны. XX век... Первая Мировая. Неизвестная война». Д/ф (12+)
15.55 «Венера. Античная богиня любви». Д/ф (16+)
17.00, 07.15 «Любовь и голуби. Фестиваль-57». Д/ф (16+)
17.55 «Знакомьтесь, ваши предки неандертальцы. Фильм второй». Д/ф (12+)
18.55, 05.45 «Личное. Инна Макарова». Д/ф (12+)
19.40 «Тайны истории. Казни». Д/ф (16+)
20.30, 05.00 «Взлёты и падения Мариса Лиепы». Д/ф (12+)
21.20 «Драма на Памире. Приказано покорить». Д/ф (12+)
22.15 «Конфуций». Д/ф (12+)
23.55 «СССР. Империя наоборот. Россия». Д/ф (12+)
00.45 «8 дней, которые потрясли Рим. Последняя битва Ганнибала». Д/ф (12+)

EUROSPORT

03.00 Конный спорт. Global Champions League
03.30, 05.30, 07.30, 08.30, 19.05, 20.00 Теннис. ATP. «Мастерс». Монреаль. Первый день
09.25 Снукер. International Championship. Китай. Второй день
10.25, 14.00, 15.25 Снукер. International Championship. Китай. Третий день
20.55, 23.00, 01.00 Теннис. ATP. «Мастерс». Монреаль. Второй день

ДОМ КИНО

08.30 «УБОЙНАЯ СИЛА». Т/с (16+)
12.35 «ВОКЗАЛ ДЛЯ ДВОИХ». Х/ф (12+)
15.20 «СВАТЫ». Т/с (16+)
21.00 «НЕ МОЖЕТ БЫТЬ!». Х/ф (12+)
22.45 «ДЕТИ ДОН КИХОТА». Х/ф (6+)
00.10 «СЕМЬ НЯНЕК». Х/ф (6+)
01.40 «ЗА ВИТРИНОЙ УНИВЕРМАГА». Х/ф (12+)
03.25 «КИТАЙСКИЙ СЕРВИЗЪ». Х/ф (16+)
05.05 «ВЕСЕННИЕ ГОЛОСА». Х/ф (6+)
06.15 «КОММУНИСТ». Х/ф (12+)

ТНТ

07.00 «ТНТ. Gold» (16+)
09.00 «Дом-2. Lite» (16+)
10.15 «Дом-2. Остров любви» (16+)
11.30 «Бородина против Бузовой» (16+)
12.30 «Спаси свою любовь» (16+)
13.30 «САШАТАНЯ». Т/с (16+)
15.00 «УНИВЕР». Т/с (16+)
17.00 «ИНТЕРНЫ». Т/с (16+)
20.00 «ОЛЬГА». Т/с (16+)
21.00 «Импровизация» (16+)
22.00 «Шоу «Студия Союз» (16+)
23.00 «Дом-2. Город любви» (16+)
00.05 «Дом-2. После заката» (16+)
01.05 «Stand up» (16+)
03.00 «Открытый микрофон» (16+)
05.35 «ТНТ. Best» (16+)

КИНО ТВ

09.45 «ДЕНЬ ВЫБОРОВ 2». Х/ф (12+)
11.35 «СЕМЬЯНИН». Х/ф (12+)
13.45 «ВЕЛИКИЙ ГЭТСБИ». Х/ф (16+)
16.00 «ЗАЛОЖНИЦА 2». Х/ф (16+)
17.30 «ВОЙНА БОГОВ. БЕССМЕРТНЫЕ». Х/ф (16+)
19.20 «ЦЕНТУРИОН». Х/ф (16+)
21.00 «ДЖОН УИК 2». Х/ф (18+)
23.00 «БЭТМЕН. НАЧАЛО». Х/ф (16+)
01.20 «РЭМБО. ПЕРВАЯ КРОВЬ». Х/ф (16+)
02.55 «РЭМБО. ПЕРВАЯ КРОВЬ II». Х/ф (16+)
04.25 «РЭМБО III». Х/ф (16+)
06.00 «РЭМБО IV». Х/ф (16+)
07.25 «СТАРИКАМ ТУТ НЕ МЕСТО». Х/ф (16+)

РУССКИЙ БЕСТСЕЛЛЕР

10.10, 21.00 «НЕПОДКУПНЫЙ». Т/с (12+)
13.25, 17.10 «ВЕРНИ МОЮ ЛЮБОВЬ». Т/с (12+)
00.20, 02.20, 07.20 «БАНДИТСКИЙ ПЕТЕРБУРГ». Т/с (16+)
03.20, 04.10, 04.55, 05.45, 06.30 «МОСКВА. ТРИ ВОКЗАЛА – 4». Т/с (12+)

РУССКИЙ ДЕТЕКТИВ

08.55, 09.45, 10.40, 15.00, 15.55, 16.50, 17.40, 18.35, 19.25, 03.20, 04.10 «УЛИЦЫ РАЗБИТЫХ ФОНАРЕЙ – 14». Т/с (16+)
11.30 «МЕНТ В ЗАКОНЕ 9». Т/с (16+)
20.20, 22.00, 05.00, 06.35 «АГЕНТ НАЦИОНАЛЬНОЙ БЕЗОПАСНОСТИ – 5». Т/с (16+)
23.35, 01.25 «КАМЕНСКАЯ». Т/с (12+)

РУССКИЙ РОМАН

09.20, 06.05 «КОРОЛЕВА ПРИ ИСПОЛНЕНИИ». Х/ф (12+)
11.05, 07.40 «МОЙ ЛЮБИМЫЙ ПРИЗРАК». Х/ф (12+)
12.55 «ВИОЛЕТТА ИЗ АТАМАНОВКИ». Х/ф (12+)
16.35 «ЛЮБИМЫЕ ЖЕНЩИНЫ КАЗАНОВЫ». Х/ф (12+)
20.00 «МЕЧТАТЬ НЕ ВРЕДНО». Х/ф (12+)
21.45 «НЕ В ПАРНЯХ СЧАСТЬЕ». Х/ф (12+)
23.30 «ПТИЦА В КЛЕТКЕ». Х/ф (12+)
03.05 «ДИЛЕТАНТ». Х/ф (12+)

РУССКИЙ ИЛЛЮЗИОН

08.55 «Я НЕ Я». Т/с (16+)
12.50 «ПАТЕНТ». Х/ф (16+)
14.30 «ОГНИ ПРИТОНА». Х/ф (16+)
16.25 «ЛЮБИТ НЕ ЛЮБИТ». Х/ф (16+)
17.55 «ВОР». Х/ф (16+)
19.35 «БАБЛО». Х/ф (16+)
21.10 «ДИАЛОГИ». Х/ф (16+)
22.50 «КРЕМЕНЬ». Х/ф (16+)
00.20 «ВОЙНА». Х/ф (16+)
02.15 «ОЛИГАРХ». Х/ф (16+)
04.20 «БОГИНЯ, КАК Я ПОЛЮБИЛА». Х/ф (16+)
06.05 «РАЙСКИЕ ПТИЦЫ». Х/ф (16+)
07.45 «КАМЕННАЯ БАШКА». Х/ф (16+)

Усадьба

02.00, 22.05 «Профпригодность» (12+)
02.30 «Профотбор» (12+)
02.55, 06.55, 10.45, 14.45, 18.45, 23.00 «101 ответ о садоводстве» (12+)
03.25, 23.30 «Дизайн своими руками» (12+)
03.50, 00.00 «Кисельные берега» (12+)
04.00 «Варенье» (12+)
04.15 «Травовед» (12+)
04.30, 00.15 «Старинные русские усадьбы» (12+)
04.55, 00.45 «Готовим на природе» (12+)
05.05, 01.00 «Пряничный домик» (12+)
05.20, 01.15 «Домашняя экспертиза» (12+)
05.45, 01.45 «Правила огородника» (12+)
06.00 «Я – фермер» (12+)
06.25 «Топ-10 «(12+)
07.15 «Баня – женского рода» (12+)
07.30 «Высший сорт» (12+)
07.45 «50 оттенков желе» (12+)
08.00 «Старые дачи» (12+)
08.30 «Народные умельцы» (12+)
09.00 «История одной культуры» (12+)
09.30 «История усадеб» (12+)
10.00 «Приглашайте в гости» (12+)
10.15 «Дачных дел мастер» (12+)
11.10 «Кашеварим» (12+)
11.25 «Школа дизайна» (12+)
11.55 «Идеальный сад» (12+)
12.25 «Ботаника с Павлом Стерховым» (12+)
12.55 «Сельские профессии» (12+)
13.25 «Жизнь в деревне» (12+)
13.55 «Искусство в интерьере» (12+)
14.15 «Частный сектор» (12+)
15.15 «Дачные хитрости» (12+)
15.30 «Осторожно – злая собака» (12+)
16.00 «Профотбор» (12+)
16.30 «Прогулка по саду» (12+)
17.00 «Дачные радости» (12+)
17.30 «Стройплощадка» (12+)
18.00 «Сладкая жизнь» (12+)
18.15 «Беспокойное хозяйство» (12+)
19.15 «Сад своими руками» (12+)
19.45 «Занимательная флористика» (12+)
20.00 «Мастер-садовод» (12+)
20.35 «Инструменты» (12+)
20.50 «Вокруг сыра» (12+)
21.05 «Семейный обед» (12+)
21.40 «Придворный дизайн» (12+)
22.30 «Новые Робинзоны» (12+)

360°

07.00, 10.00, 21.30, 02.05 «Самое яркое» (16+)
07.35, 08.35, 19.05, 20.05 «ВЫХОЖУ ТЕБЯ ИСКАТЬ». Т/с (16+)
09.30, 11.00, 18.00 «Новости 360»
11.30, 12.20, 13.10 «Вкусно 360» (12+)
14.00 «Дневные новости»
14.30, 15.20, 16.10 «МЕТОД ЛАВРОВОЙ». Т/с (16+)
17.05, 18.20 «Все просто!» (12+)
19.05, 20.05 «ВЫХОЖУ ТЕБЯ ИСКАТЬ – 2». Т/с (16+)
21.00 «Большие новости»
00.30, 01.15 «СПЕЦОТРЯД ШТОРМ». Т/с (16+)

Программа ТВ передач присылается в редакцию в конце предыдущей недели. После выхода номера в печать в программе возможны изменения по не зависящим от редакции причинам.

7 АВГУСТА, СРЕДА

Уважаемые телезрители! Программы передач **всех телеканалов**, транслируемых предприятием «Трансинформ», **есть на сайте газеты «Вестник» (www.vestnik-lesnoy.ru).** Кнопка «Посмотреть программу телепередач».

1

05.00 «Доброе утро»
09.00 Новости
09.15 «Доброе утро»
09.50 «Модный приговор» (6+)
10.50 «Жить здорово!» (16+)
12.00 Новости
12.10 «Время покажет» (16+)
15.00 Новости
15.15 «Давай поженимся!» (16+)
16.00 «Мужское / Женское» (16+)
17.00 «Время покажет» (16+)
18.00 Вечерние новости
18.20 «Время покажет» (16+)
18.50 «На самом деле» (16+)
19.50 «Пусть говорят» (16+)
21.00 «Время»
21.30 «ЭКСПРОПРИАТОР». Т/с (16+)
23.30 «Про любовь» (16+)
00.25 «Время покажет» (16+)
03.00 Новости
03.05 «Время покажет» (16+)

РОССИЯ 1

05.00 «Утро России»
09.00 Вести
09.25 «Утро России»
09.55 «О самом главном» (12+)
11.00 Вести
11.25 Вести-Урал
11.45 «Судьба человека с Борисом Корчевниковым» (12+)
12.50 «60 минут» (12+)
14.00 Вести
14.25 Вести-Урал
14.45 «Кто против?» (12+)
17.00 Вести-Урал
17.25 «Андрей Малахов. Прямой эфир» (16+)
18.50 «60 минут» (12+)
20.00 Вести
20.45 Вести-Урал
21.00 «РАЯ ЗНАЕТ ВСЁ!». Т/с (12+)
00.00 «ДОКТОР РИХТЕР». Т/с (16+)
02.15 «МОСКОВСКАЯ БОРЗАЯ 2». Т/с (16+)
04.10 «СЕМЕЙНЫЙ ДЕТЕКТИВ». Т/с (12+)

ОТВ

06.00, 07.50, 10.35, 13.25, 13.50, 14.15, 16.55 «Погода на «ОТВ» (6+)
06.05 «Маша и Медведь». М/с (0+)
07.30 «Жизнь замечательных зверей» (6+)
07.55 «Йога в Крыму» (6+)
08.00 «Утренний экспресс»
09.00, 14.20 «СЛЕДСТВИЕ ЛЮБВИ». Т/с (16+)
10.40, 13.30, 22.40, 00.50, 05.00 «Патрульный участок» (16+)
11.00, 19.00, 03.00 «События. Итоги дня» (16+)
12.30, 21.00 «Мое родное. Эстрада». Д/ф (12+)
13.10 «Поехали по Уралу» (12+)
13.55 «В Крым на пару дней. Евпатория». 1 часть (12+)
17.00, 22.30 «События. Акцент с Евгением Ениным» (16+)
17.10 «ЖИЗНЬ И ПРИКЛЮЧЕНИЯ МИШКИ ЯПОНЧИКА». Т/с (16+)
20.30, 22.00, 02.30, 04.30, 05.30 «События» (16+)
21.45 «Поехали по Уралу» (12+)
23.00 «ИДЕАЛЬНЫЙ МУЖ». Комедия (12+)
00.40 «Кабинет министров» (16+)
01.10 «В Крым на пару дней. Бахчисарай» (12+)
01.35 «Новое путешествие по железной дороге». Д/ф(12+)
02.00 «Сделано в СССР». Д/ф (12+)
05.20 «Действующие лица» (16+)

ТВЦ

06.00 «Настроение»
08.00 «Ералаш» (6+)
08.05 «НЕЗНАКОМЫЙ НАСЛЕДНИК». Комедия (0+)
09.45 «ТЫ – МНЕ, Я – ТЕБЕ». Х/ф (12+)
11.30 События
11.50 «ОНА НАПИСАЛА УБИЙСТВО». Т/с (12+)
13.40 «Мой герой. Дмитрий Астрахан» (12+)
14.30 События
14.50 Город новостей
15.05 «ОТЕЦ БРАУН». Т/с (16+)
17.00 «Естественный отбор» (12+)
17.50 События
18.15 «ЖЕНЩИНА В БЕДЕ – 2». Детектив (12+)
20.05 «ВСКРЫТИЕ ПОКАЖЕТ». Т/с (16+)
22.00 События
22.30 «Линия защиты. Следы Цапков» (16+)
23.05 «Прощание. Виктория и Галина Брежневы» (16+)
00.00 События. 25-й час
00.35 Петровка, 38 (16+)
00.55 «Дикие деньги. Герман Стерлигов» (16+)
01.40 «ВСКРЫТИЕ ПОКАЖЕТ». Т/с (16+)
03.35 «Линия защиты. Следы Цапков» (16+)
04.05 «Прощание. Виктория и Галина Брежневы» (16+)
04.55 «Убийца за письменным столом». Д/ф (12+)
05.45 Петровка, 38 (16+)

НТВ

05.10 «КОДЕКС ЧЕСТИ». Т/с (16+)
06.00 «Утро. Самое лучшее» (16+)
08.05 «МУХТАР. НОВЫЙ СЛЕД». Т/с (16+)
10.00 Сегодня
10.20 «ЛЕСНИК». Т/с (16+)
13.00 Сегодня
13.25 Обзор. Чрезвычайное происшествие
14.00 «ШЕФ». Т/с (16+)
16.00 Сегодня
16.25 «ШЕФ». Т/с (16+)
19.00 Сегодня
19.40 «ШЕФ». Т/с (16+)
23.25 «СВИДЕТЕЛИ». Т/с (16+)
01.20 «ПАУТИНА». Т/с (16+)
03.10 Их нравы (0+)
03.35 «КОДЕКС ЧЕСТИ». Т/с (16+)

МАТЧ!

08.00 «Вся правда про...». Д/с (12+)
08.30 Футбольное столетие (12+)
09.00, 10.55, 13.00, 15.35, 17.40, 19.05, 21.00, 00.40 Новости
09.05, 13.05, 17.45, 19.10, 00.45 Все на Матч! Прямой эфир. Аналитика. Интервью. Эксперты
11.00 Футбол. Лига чемпионов. Квалификационный раунд. «Брюгге» (Бельгия) – «Динамо» (Киев, Украина) (0+)
13.35 Футбол. Лига чемпионов. Квалификационный раунд. «ПАОК» (Греция) – «Аякс» (Нидерланды) (0+)
15.40 Профессиональный бокс. Диллиан Уайт против Оскара Риваса. Дерек Чисора против Артура Шпильки (16+)
18.25 Прыжки в воду. Чемпионат Европы. Вышка. Женщины. Синхронные прыжки. Финал
19.55 Прыжки в воду. Чемпионат Европы. Трамплин 1 м. Мужчины. Финал
21.10 Футбол. Лига чемпионов. Квалификационный раунд. «Краснодар» (Россия) – «Порту» (Португалия)
00.20 «В шаге от Европы». Специальный репортаж (12+)
01.40 «В ПОИСКАХ ПРИКЛЮЧЕНИЙ». Х/ф (12+)
03.25 «Профессиональный бокс. Лето 2019. Реванши, нокауты, неожиданные поражения». Специальный обзор (16+)
04.10 «Манчестер сити» – «Ливерпуль». Live». Специальный репортаж (12+)
04.30 Футбол. Товарищеский матч. «Барселона» (Испания) – «Наполи» (Италия)
06.30 «Жестокий спорт». Д/с (16+)
07.00 «Команда мечты» (12+)
07.30 «Несвободное падение». Д/с (16+)

5

05.00 «Известия»
05.20 «СТРАХ В ТВОЕМ ДОМЕ». Т/с (16+)
06.00 «УЛИЦЫ РАЗБИТЫХ ФОНАРЕЙ – 4». Т/с (16+)
09.00 «Известия»
09.25 «УЛИЦЫ РАЗБИТЫХ ФОНАРЕЙ – 4». Т/с (16+)
12.35 «ГЛУХАРЬ. ВОЗВРАЩЕНИЕ». Т/с (16+)
13.00 «Известия»
13.25 «ГЛУХАРЬ. ВОЗВРАЩЕНИЕ». Т/с (16+)
18.30 «Известия»
19.00 «СЛЕД». Т/с (16+)
00.00 «Известия. Итоговый выпуск»
00.25 «СЛЕД». Т/с (16+)
01.10 «ДЕТЕКТИВЫ». Т/с (16+)
03.20 «Известия»
03.25 «ДЕТЕКТИВЫ». Т/с (16+)

РЕН

05.00 «Засекреченные списки». Д/с (16+)
06.00, 11.00, 15.00 «Документальный проект» (16+)
07.00 «С бодрым утром!» (16+)
08.30, 12.30, 16.30, 19.30, 23.00 «Новости» (16+)
09.00, 04.30 «Территория заблуждений» (16+)
12.00, 16.00, 19.00 «Информационная программа 112» (16+)
13.00, 23.25 «Загадки человечества с Олегом Шишкиным» (16+)
14.00 «Невероятно интересные истории» (16+)
17.00, 03.40 «Тайны Чапман» (16+)
18.00, 02.50 «Самые шокирующие гипотезы» (16+)
20.00 «РЕАЛЬНЫЙ ПАПА». Комедия (12+)
21.50 «Смотреть всем!» (16+)
00.30 «Анекдот Шоу с Вадимом Галыгиным» (16+)
01.00 «СПАРТАК: ВОЙНА ПРОКЛЯТЫХ». Т/с (18+)

ТВ3

06.00 Мультфильмы (0+)
09.20 «Слепая» (16+)
11.00 «Гадалка» (16+)
12.00 «Не ври мне» (12+)
15.00 «Мистические истории» (16+)
16.00 «Гадалка» (16+)
17.00 «Знаки судьбы» (16+)
17.35 «Слепая» (16+)
18.40 «КОСТИ». Т/с (12+)
21.15 «НАПАРНИЦЫ». Т/с (12+)
23.00 «ПОЛИЦИЯ МАЙАМИ: ОТДЕЛ НРАВОВ». Х/ф (18+)
01.45 «Колдуны мира» (12+)

СТС

06.00 «Ералаш» (0+)
06.25 «Да здравствует король Джулиан!». М/с (6+)
07.10 «Приключения Вуди и его друзей». М/с (0+)
07.30 «Детский КВН» (6+)
08.30 «Уральские пельмени». Смехbook» (16+)
09.45 «ВОРОНИНЫ». Т/с (16+)
14.25 «ИВАНОВЫ-ИВАНОВЫ». Т/с (16+)

18.30 **Студия «Спектр-МАИ»** ТЕЛЕВИЗИОННЫЕ НОВОСТИ ЛЕСНОГО (16+)

19.00 «И ГРЯНУЛ ШТОРМ». Драма (16+)
21.00 «НЕВЕРОЯТНЫЙ ХАЛК». Фантастический боевик (16+)
23.15 «ПЛОХИЕ ПАРНИ». Комедийный боевик (18+)
01.35 «ПЛОХИЕ ПАРНИ – 2». Комедийный боевик (18+)
03.55 «Странные чары». М/ф (6+)
05.20 «Ералаш» (0+)

РОССИЯ К

06.30 «Пешком...». Москва царская
07.05, 13.35 «Ваша внутренняя рыба». Д/с
08.00 «Легенды мирового кино». Николай Черкасов
08.30 «Анатолий Истратов. Теория взрыва». Д/ф
09.15 «МУР. 1942». Т/с
10.00, 15.00, 19.30, 23.15 Новости культуры
10.15, 21.00 «Олег Табаков. В поисках радости. Театральная повесть в пяти вечерах». Вечер 3-й
11.00 «СИТА И РАМА». Т/с
12.35 «Полиглот». Итальянский с нуля за 16 часов!
13.20 «Первые в мире». Д/с
14.30 «Голландские берега. Умная архитектура». Авторский проект Ирины Коробьиной. Фильм 2-й
15.10 Театр на экране. Спектакль Театра Российской армии «СЕРДЦЕ НЕ КАМЕНЬ». Режиссер Б.Морозов
17.30 «Линия жизни». Лариса Голубкина
18.25, 00.20 Российские звезды мировой оперы. Хибла Герзмава
19.45 «Ваша внутренняя рыба». Д/с
20.45 «Спокойной ночи, малыши!»
21.40 «Первые в мире». Д/с
21.55 «МУР. 1942». Т/с
22.45 «Голландские берега. Умная архитектура». Авторский проект Ирины Коробьиной. Фильм 3-й
23.35 «Лев Копелев. Сердце всегда слева». Д/ф
01.25 «В ЛЕСАХ И НА ГОРАХ». Т/с

ДОМАШНИЙ

06.30 «6 кадров» (16+)
06.35 «Пилотессы». Д/ф (16+)
07.35, 05.30 «По делам несовершеннолетних» (16+)
08.35 «Давай разведёмся!» (16+)
09.35, 04.40 «Тест на отцовство» (16+)
10.35, 03.00 «Реальная мистика» (16+)
12.40, 00.55, 01.30 «Понять. Простить» (16+)
14.55 «ВОПРЕКИ СУДЬБЕ». Мелодрама (16+)
19.00 «А СНЕГ КРУЖИТ...». Мелодрама (16+)
23.05 «ЛЮБОПЫТНАЯ ВАРВАРА – 3». Т/с (16+)
01.20 «Крутые вещи» (16+)
06.15 «6 кадров» (16+)

ЗВЕЗДА

06.45, 08.20, 10.20, 10.35, 16.05, 03.55 «МОРСКОЙ ПАТРУЛЬ». Т/с (16+)
08.00, 21.50 Новости дня
10.00, 18.05 Дневник АрМИ – 2019
16.00 Военные новости
18.25 «Потомки». Д/с (12+)
19.10 «История вертолетов». Д/с (6+)
20.00 «Скрытые угрозы». «Битва за Арктику» (12+)
20.55 «Скрытые угрозы». «Спецвыпуск 1» (12+)
22.00 «Скрытые угрозы». «Мигранты. Операция «Ассимиляция» (12+)
23.00 Танковый биатлон – 2019. Индивидуальная гонка
02.00 «ОТРЯД ОСОБОГО НАЗНАЧЕНИЯ». Х/ф (12+)
03.15 «Вторая мировая война. Возвращая имена». Д/ф (12+)

ТНВ ТАТАРСТАН

07.00 «Кәмит Җәвит». Юмористик тапшыру (16+)
07.50, 09.00, 20.30, 22.30 Татарстан хәбәрләре (12+)
08.00, 04.00 «Манзара». Мәгълүмати-күңәл ачу программасы (6+)
10.00, 16.30, 21.30, 23.30 Новости Татарстана (12+)
10.10 «Здравствуйте!» (12+)
11.00, 01.30 «ДЕТЕКТИВНОЕ АГЕНТСТВО «ИВАН ДА МАРЬЯ». Т/с (16+)
12.00, 19.00 «ГАИЛӘ УЧАГЫН САКЛА». Т/с (12+)
12.55, 06.30 «Оныта алмыйм...». Ретро-концерт (0+)
13.30 «Татарлар» (12+)
14.00, 02.15 «МИН ЫШАНАМ СИҢА». Т/с (12+)
15.00 «Каравай» (6+)
15.30 «Увлечённые люди». Д/ф (12+)
16.00 «Секреты татарской кухни» (12+)
16.45 «Әдәби хәзинә» (12+)
17.15 «ДЕТЕКТИВЫ ИЗ ТАБАКЕРКИ». Т/с (12+)
18.30 Мультфильмы (0+)
20.00 «Адәм белән һава» (12+)
21.00, 03.30 «Таяну ноктасы» (16+)
22.00, 00.00 «Вызов 112» (16+)
22.15 «Күчтәнәч» (0+)
23.00, 00.10 «РОССИЯ МОЛОДАЯ». Т/с (12+)
01.00 «Видеоспорт» (12+)
05.40 «Караоке бәйге» (6+)

ОТР

07.00, 13.05 «Прав!Да?» (12+)
07.55, 14.05 «Большая страна» (12+)
08.20 «Большая наука» (12+)
08.50 «Приключения Болека и Лёлека». «Аист». М/ф (0+)
09.00, 17.10 «СЕМЬЯ СВЕТОФОРОВЫХ». Т/с (6+)
09.25, 18.45 «Вспомнить всё» (12+)
09.50 «Арно Бабаджанян. Человек, победивший смерть». Д/ф (12+)
10.40 «Рекс и такса». М/ф (0+)
10.50 «Рекс – воспитатель». М/ф (0+)
11.00 «Рекс – конькобежец». М/ф (0+)
11.10, 00.05 «ГОРОДСКИЕ ШПИОНЫ». Т/с (12+)
14.00, 15.00, 17.00 Новости
14.30 «Гамбургский счёт» (12+)
15.10, 20.00, 02.15 «ОТРажение» (12+)
17.40 «Медосмотр» (12+)
17.50, 01.45 «В поисках затонувших кораблей. Погружение на «Луну». Д/ф (12+)
18.15 «Фигура речи» (12+)
19.10 «Культурный обмен». Аскольд Запашный (12+)
23.05 «Моя история». Татьяна Догилева (12+)
23.35 «Загадочная планета». Д/ф (12+)
06.30 «Театральный роман». Д/ф (12+)

ИСТОРИЯ

08.00, 01.55 «Актёрская рулетка. Юрий Каморный». Д/ф (12+)
08.55, 02.50 «Месопотамия, забытая цивилизация». Д/ф (12+)
09.55, 03.55 «Египет. Что скрывают пески». Д/ф (12+)
11.40 «Русские тайны. XX век... Первая Мировая. Неизвестная война». Д/ф (12+)
12.35 «Венера. Античная богиня любви». Д/ф (16+)
13.40 «Любовь и голуби. Фестиваль-57». Д/ф (16+)
14.35 «Знакомьтесь, ваши предки неандертальцы. Фильм второй». Д/ф (12+)
15.30 «Личное. Инна Макарова». Д/ф (12+)
16.20 «Тайны истории. Казни». Д/ф (16+)
17.15, 07.10 «Взлёты и падения Мариса Лиепы». Д/ф (12+)
18.00, 06.20 «Драма на Памире. Приказано покорить». Д/ф (12+)
18.55 «Конфуций». Д/ф (12+)
20.40, 05.30 «СССР. Империя наоборот. Россия». Д/ф (12+)
21.30 «8 дней, которые потрясли Рим. Последняя битва Ганнибала». Д/ф (12+)
22.25 «Иннокентий Смоктуновский. Пророчество для гения». Д/ф (12+)
23.20 «Гнев планеты Земля. Вулканы». Д/ф (12+)
00.15 «Трагедия силача. Иван Поддубный». Д/ф (12+)
01.00 «Тайны истории. Мстители». Д/ф (16+)

EUROSPORT

03.00 Автогонки. ESET V4 Cup. Обзор
03.15 WATTS. Топ-10
03.30, 05.30, 07.30, 08.30, 19.00, 20.00 Теннис. ATP. «Мастерс». Монреаль. Второй день
09.30 Снукер. International Championship. Китай. Третий день
10.25, 14.00, 15.25 Снукер. International Championship. Китай. Четвёртый день
20.55, 23.00, 01.00 Теннис. ATP. «Мастерс». Монреаль. Третий день

ДОМ КИНО

08.30 «УБОЙНАЯ СИЛА». Т/с (16+)
12.20 «ДАЙТЕ ЖАЛОБНУЮ КНИГУ». Х/ф (6+)
14.00 «УЛИЦА ПОЛНА НЕОЖИДАННОСТЕЙ». Х/ф (12+)
15.20 «СВАТЫ». Т/с (16+)
21.00 «НЕВЕРОЯТНЫЕ ПРИКЛЮЧЕНИЯ ИТАЛЬЯНЦЕВ В РОССИИ». Х/ф (12+)
22.55 «ПЕРЕКРЁСТОК». Х/ф (16+)
01.00 «КУРЬЕР». Х/ф (12+)
02.40 «КОГДА ДЕРЕВЬЯ БЫЛИ БОЛЬШИМИ». Х/ф (12+)
04.25 «ЗЕРКАЛО». Х/ф (12+)
06.10 «НАЧНИ СНАЧАЛА». Х/ф (12+)
07.20 «АВАРИЯ». Х/ф (12+)

ТНТ

07.00 «ТНТ. Gold» (16+)
09.00 «Дом-2. Lite» (16+)
10.15 «Дом-2. Остров любви» (16+)
11.30 «Бородина против Бузовой» (16+)
12.30 «Спаси свою любовь» (16+)
13.30 «САШАТАНЯ». Т/с (16+)
15.00 «УНИВЕР». Т/с (16+)
17.00 «ИНТЕРНЫ». Т/с (16+)
20.00 «ОЛЬГА». Т/с (16+)
21.00 «Однажды в России» (16+)
22.00 «Где логика?» (16+)
23.00 «Дом-2. Город любви» (16+)
00.05 «Дом-2. После заката» (16+)
01.05 «Stand up» (16+)
03.00 «Открытый микрофон» (16+)
05.35 «ТНТ. Best» (16+)

КИНО ТВ

09.20 «МИСС КОНГЕНИАЛЬНОСТЬ». Х/ф (12+)
11.15 «МИСС КОНГЕНИАЛЬНОСТЬ 2. ПРЕКРАСНА И ОПАСНА». Х/ф (12+)
13.15 «ОХОТНИКИ ЗА ГОЛОВАМИ». Х/ф (18+)
15.05 «ПРОФЕССИОНАЛ». Х/ф (16+)
17.05 «БЭТМЕН. НАЧАЛО». Х/ф (16+)
19.25 «ПЕТЛЯ ВРЕМЕНИ». Х/ф (18+)
21.25 «НАПРОЛОМ». Х/ф (16+)
23.00 «ТЁМНЫЙ РЫЦАРЬ». Х/ф (16+)
01.35 «ХАОС». Х/ф (16+)
03.25 «ПЯТЫЙ ЭЛЕМЕНТ». Х/ф (12+)
05.20 «КОРОЛЁВ». Х/ф (16+)
07.25 «БЭТМЕН. НАЧАЛО». Х/ф (16+)

РУССКИЙ БЕСТСЕЛЛЕР

09.10, 00.20, 07.20 «БАНДИТСКИЙ ПЕТЕРБУРГ». Т/с (16+)
10.10, 21.00 «НЕПОДКУПНЫЙ». Т/с (12+)
13.25, 17.20 «ВЕРНИ МОЮ ЛЮБОВЬ». Т/с (12+)
03.20, 04.10, 04.55, 05.45, 06.30 «МОСКВА. ТРИ ВОКЗАЛА – 4». Т/с (12+)

РУССКИЙ ДЕТЕКТИВ

08.05, 09.50 «КАМЕНСКАЯ». Т/с (12+)
11.45, 13.25, 23.40, 01.20 «АГЕНТ НАЦИОНАЛЬНОЙ БЕЗОПАСНОСТИ – 5». Т/с (16+)
15.00, 15.55, 16.50, 17.40, 18.30, 19.25, 02.50, 03.45, 04.35 «УЛИЦЫ РАЗБИТЫХ ФОНАРЕЙ – 14». Т/с (16+)
20.20, 05.25 «ГОНЧИЕ-3». Т/с (16+)

РУССКИЙ РОМАН

09.25, 06.25 «ВИОЛЕТТА ИЗ АТАМАНОВКИ». Х/ф (12+)
13.05 «ЛЮБИМЫЕ ЖЕНЩИНЫ КАЗАНОВЫ». Х/ф (12+)
16.30 «МЕЧТАТЬ НЕ ВРЕДНО». Х/ф (12+)
18.15 «НЕ В ПАРНЯХ СЧАСТЬЕ». Х/ф (12+)
20.00 «ПТИЦА В КЛЕТКЕ». Х/ф (12+)
23.40 «ЧЕТВЕРТЫЙ ПАССАЖИР». Х/ф (12+)
01.25 «ХРАНИ ЕЕ ЛЮБОВЬ». Х/ф (12+)
03.10 «КОРОЛЕВА ПРИ ИСПОЛНЕНИИ». Х/ф (12+)
04.45 «МОЙ ЛЮБИМЫЙ ПРИЗРАК». Х/ф (12+)

РУССКИЙ ИЛЛЮЗИОН

09.20 «ПАТЕНТ». Х/ф (16+)
11.00, 07.40 «ОГНИ ПРИТОНА». Х/ф (16+)
12.55 «ЛЮБИТ НЕ ЛЮБИТ». Х/ф (16+)
14.25 «ВОР». Х/ф (16+)
16.05 «БАБЛО». Х/ф (16+)
17.40 «ДИАЛОГИ». Х/ф (16+)
19.20 «КРЕМЕНЬ». Х/ф (16+)
20.45 «ВОЙНА». Х/ф (16+)
22.50 «ОТДАТЬ КОНЦЫ». Х/ф (16+)
00.35 «СВАДЬБА ПО ОБМЕНУ». Х/ф (16+)
02.05 «ОЛИГАРХ». Х/ф (16+)
04.15 «Я НЕ Я». Т/с (16+)

Усадьба

02.00, 21.50 «Я – фермер» (12+)
02.30, 22.20 «Топ-10 «(12+)
03.00, 06.55, 10.45, 14.40, 18.55, 22.50 «101 ответ о садоводстве» (12+)
03.25, 23.20 «Баня – женского рода» (12+)
03.40 «Высший сорт» (12+)
03.55 «50 оттенков желе» (12+)
04.05 «Варенье» (12+)
04.20, 00.10 «Старые дачи» (12+)
04.50, 00.40 «Народные умельцы» (12+)
05.20, 01.15 «История одной культуры» (12+)
05.50, 01.40 «История усадеб» (12+)
06.15 «Приглашайте в гости» (12+)
06.30 «Дачных дел мастер» (12+)
07.20 «Кашеварим» (12+)
07.35 «Школа дизайна» (12+)
08.00 «Идеальный сад» (12+)
08.25 «Ботаника с Павлом Стерховым» (12+)
08.55 «Сельские профессии» (12+)
09.25 «Жизнь в деревне» (12+)
09.55 «Искусство в интерьере» (12+)
10.10 «Частный сектор» (12+)
11.10 «Дачные хитрости» (12+)
11.30 «Осторожно – злая собака» (12+)
11.55 «Профотбор» (12+)
12.25 «Прогулка по саду» (12+)
12.55 «Дачные радости» (12+)
13.25 «Стройплощадка» (12+)
13.55 «Сладкая жизнь» (12+)
14.15 «Беспокойное хозяйство» (12+)
15.10 «Сад своими руками» (12+)
15.35 «Занимательная флористика» (12+)
15.55 «Мастер-садовод» (12+)
16.25 «Инструменты» (12+)
16.40 «Вокруг сыра» (12+)
16.55 «Семейный обед» (12+)
17.30 «Придворный дизайн» (12+)
17.55 «Профпригодность» (12+)
18.25 «Новые Робинзоны» (12+)
19.20 «Дизайн своими руками» (12+)
19.50 «Кисельные берега» (12+)
20.05 «Старинные русские усадьбы» (12+)
20.35 «Готовим на природе» (12+)
20.50 «Сам себе дизайнер» (12+)
21.05 «Домашняя экспертиза» (12+)
21.35 «Забытые ремесла» (12+)
23.35 «Букварь дачника» (12+)
23.55 «Домашние заготовки» (12+)

360°

07.00, 10.00, 18.20, 21.30, 02.05 «Самое яркое» (16+)
07.35, 08.30, 19.05, 20.05 «ВЫХОЖУ ТЕБЯ ИСКАТЬ – 2». Т/с (16+)
09.30, 11.00, 18.00 «Новости 360»
11.30, 17.05 «Все просто!» (12+)
14.00 «Дневные новости»
14.30, 15.20, 16.10 «МЕТОД ЛАВРОВОЙ». Т/с (16+)
21.00 «Большие новости»
00.30, 01.15 «СПЕЦОТРЯД ШТОРМ». Т/с (16+)

В ОДНУ СТРОКУ: Магазин постоянных распродаж, г. Лесной, ул. Ленина, 64, здание химчистки.

8 АВГУСТА, ЧЕТВЕРГ

ВЕСТНИК P.S.
№ 31
1 августа 2019 года

Уважаемые телезрители! Программы передач **всех телеканалов**, транслируемых предприятием «Трансинформ», **есть на сайте газеты «Вестник» (www.vestnik-lesnoy.ru).** Кнопка «Посмотреть программу телепередач».

1

05.00 «Доброе утро»
09.00 Новости
09.15 «Доброе утро»
09.50 «Модный приговор» (6+)
10.50 «Жить здорово!» (16+)
12.00 Новости
12.10 «Время покажет» (16+)
15.00 Новости
15.15 «Давай поженимся!» (16+)
16.00 «Мужское / Женское» (16+)
17.00 «Время покажет» (16+)
18.00 Вечерние новости
18.20 «Время покажет» (16+)
18.50 «На самом деле» (16+)
19.50 «Пусть говорят» (16+)
21.00 «Время»
21.30 «ЭКСПРОПРИАТОР». Т/с (16+)
23.30 «Вечерний Ургант» (16+)
00.25 На ночь глядя (16+)
01.20 «Время покажет» (16+)
03.00 Новости
03.05 «Время покажет» (16+)

РОССИЯ 1

05.00 «Утро России»
09.00 Вести
09.25 «Утро России»
09.55 «О самом главном» (12+)
11.00 Вести
11.25 Вести-Урал
11.45 «Судьба человека с Борисом Корчевниковым» (12+)
12.50 «60 минут» (12+)
14.00 Вести
14.25 Вести-Урал
14.45 «Кто против?» (12+)
17.00 Вести-Урал
17.25 «Андрей Малахов. Прямой эфир» (16+)
18.50 «60 минут» (12+)
20.00 Вести
20.45 Вести-Урал
21.00 «РАЯ ЗНАЕТ ВСЁ!». Т/с (12+)
00.00 «ДОКТОР РИХТЕР». Т/с (16+)
02.15 «МОСКОВСКАЯ БОРЗАЯ 2». Т/с (16+)
04.10 «СЕМЕЙНЫЙ ДЕТЕКТИВ». Т/с (12+)

ОТВ

06.00, 07.50, 10.35, 13.25, 13.50, 14.15, 16.45 «Погода на «ОТВ» (6+)
06.05 «Маша и Медведь». М/с (0+)
07.30 «Жизнь замечательных зверей» (6+)
07.55 «Йога в Крыму» (6+)
08.00 «Утренний экспресс»
09.00, 14.20 «СЛЕДСТВИЕ ЛЮБВИ». Т/с (16+)
10.40, 13.30, 22.40, 00.50, 05.00 «Патрульный участок» (16+)
11.00, 19.00, 03.00 «События. Итоги дня» (16+)
12.30, 21.00 «Мое родное. Отдых». Д/ф (12+)
13.10 «Поехали по Уралу» (12+)
13.55 «В Крым на пару дней. Евпатория». 2 часть (12+)
16.50, 02.50 «Кабинет министров» (16+)
17.00 «ПОХОРОНИТЕ МЕНЯ ЗА ПЛИНТУСОМ». Драма (16+)
20.30, 22.00, 04.30, 05.30 «События» (16+)
21.45 «Поехали по Уралу» (12+)
22.30 «События. Акцент с Евгением Ениным» (16+)
23.00 «ПОГРУЖЕНИЕ». Мелодрама (16+)
01.10 «Ночь в филармонии» (0+)
02.00 «Мое родное. Эстрада». Д/ф (12+)
02.40 «Обзорная экскурсия» (6+)
05.20 «Действующие лица» (16+)

ТВЦ

06.00 «Настроение»
08.00 «Ералаш» (6+)
08.10 «Доктор И...» (16+)
08.45 «СУДЬБА НАПРОКАТ». Х/ф (12+)
10.35 «Игорь Скляр. Под страхом славы». Д/ф (12+)
11.30 События
11.50 «ОНА НАПИСАЛА УБИЙСТВО». Т/с (12+)
13.40 «Мой герой. Ксения Кутепова» (12+)
14.30 События
14.50 Город новостей
15.05 «ОТЕЦ БРАУН». Т/с (16+)
16.55 «Естественный отбор» (12+)
17.50 События
18.15 «ЖЕНЩИНА В БЕДЕ – 2». Детектив (12+)
20.05 «ВСКРЫТИЕ ПОКАЖЕТ». Т/с (16+).
22.00 События
22.30 «Вся правда» (16+)
23.05 «Трагедии советских кинозвёзд». Д/ф (12+)
00.00 События. 25-й час
00.35 Петровка, 38 (16+)
00.55 «Приговор. Дмитрий Захарченко» (16+)
01.45 «ВСКРЫТИЕ ПОКАЖЕТ». Т/с (16+)
03.30 «Вся правда» (16+)
04.00 «Трагедии советских кинозвёзд». Д/ф (12+)
04.55 «Зачем Сталин создал Израиль». Д/ф (12+)
05.45 Петровка, 38 (16+)

НТВ

05.15 «КОДЕКС ЧЕСТИ». Т/с (16+)
06.00 «Утро. Самое лучшее» (16+)
08.05 «МУХТАР. НОВЫЙ СЛЕД». Т/с (16+)
10.00 Сегодня
10.20 «ЛЕСНИК». Т/с (16+)
13.00 Сегодня
13.25 Обзор. Чрезвычайное происшествие
14.00 «ШЕФ». Т/с (16+)
16.00 Сегодня
16.25 «ШЕФ». Т/с (16+)
19.00 Сегодня
19.40 «ШЕФ». Т/с (16+)
23.25 «СВИДЕТЕЛИ». Т/с (16+)
01.20 «ПАУТИНА». Т/с (16+)
03.10 Их нравы (0+)
03.40 «КОДЕКС ЧЕСТИ». Т/с (16+)

МАТЧ!

08.00 «Вся правда про...». Д/с (12+)
08.30 Футбольное столетие (12+)
09.00, 10.55, 13.00, 15.40, 19.15, 20.50, 23.55 Новости
09.05, 13.05, 16.05, 19.20, 00.20 Все на Матч! Прямой эфир. Аналитика. Интервью. Эксперты
11.00 Футбол. Лига чемпионов. Квалификационный раунд. «Краснодар» (Россия) – «Порту» (Португалия) (0+)
13.40 Футбол. Товарищеский матч. «Барселона» (Испания) – «Наполи» (Италия) (0+)
15.45, 05.10 «В шаге от Европы». Специальный репортаж (12+)
16.55 Плавание. Кубок мира
18.25 Прыжки в воду. Чемпионат Европы. Вышка. Мужчины. Синхронные прыжки. Финал
19.55 Прыжки в воду. Чемпионат Европы. Трамплин 3 м. Женщины. Финал
21.00 Все на футбол!
21.50 Футбол. Лига Европы. Квалификационный раунд. «Тун» (Швейцария) – «Спартак» (Россия)
00.00 «Краснодар» -«Порту». Live». Специальный репортаж (12+)
01.20 Баскетбол. Международный турнир. Мужчины. Россия – Венесуэла (0+)
03.20 «КИКБОКСЕР 2: ВОЗВРАЩЕНИЕ». Х/ф (16+)
05.30 Смешанные единоборства. One FC. Эдди Альварес против Эдуарда Фолаянга. Деметриус Джонсон против Тацумицу Вады (16+)
07.30 «Команда мечты» (12+)

5

05.00 «Известия»
05.30 «УЛИЦЫ РАЗБИТЫХ ФОНАРЕЙ – 4». Т/с (16+)
09.00 «Известия»
09.25 «БРАТ ЗА БРАТА – 3». Т/с (16+)
13.00 «Известия»
13.25 «БЕРЕГОВАЯ ОХРАНА – 2». Т/с (16+)
18.30 «Известия»
19.00 «СЛЕД». Т/с (16+)
00.00 «Известия. Итоговый выпуск»
00.25 «СЛЕД». Т/с (16+)
01.10 «ДЕТЕКТИВЫ». Т/с (16+)
03.20 «Известия»
03.25 «ДЕТЕКТИВЫ». Т/с (16+)

РЕН

05.00 «Территория заблуждений» (16+)
06.00, 09.00, 15.00 «Документальный проект» (16+)
07.00 «С бодрым утром!» (16+)
08.30, 12.30, 16.30, 19.30, 23.00 «Новости» (16+)
12.00, 16.00, 19.00 «Информационная программа 112» (16+)
13.00, 23.25 «Загадки человечества с Олегом Шишкиным» (16+)
14.00 «Невероятно интересные истории» (16+)
17.00, 03.40 «Тайны Чапман» (16+)
18.00, 02.50 «Самые шокирующие гипотезы» (16+)
20.00 «ПАРЕНЬ С НАШЕГО КЛАДБИЩА». Комедийный триллер (12+)
21.50 «Смотреть всем!» (16+)
00.30 «Анекдот Шоу с Вадимом Галыгиным» (16+)
01.00 «СПАРТАК: ВОЙНА ПРОКЛЯТЫХ». Т/с (18+)
04.30 «Территория заблуждений» (16+)

ТВ3

06.00 Мультфильмы (0+)
09.20 «Слепая» (16+)
11.00 «Гадалка» (16+)
12.00 «Не ври мне» (12+)
15.00 «Мистические истории» (16+)
16.00 «Гадалка» (16+)
17.00 «Знаки судьбы» (16+)
17.35 «Слепая» (16+)
18.40 «КОСТИ». Т/с (12+)
21.15 «НАПАРНИЦЫ». Т/с (12+)
23.00 «СМЕРТЕЛЬНЫЕ ГОНКИ 2050 ГОДА». Х/ф (16+)
01.00 «Дневник экстрасенса с Фатимой Хадуевой» (16+)

СТС

06.00 «Ералаш» (0+)
06.25 «Да здравствует король Джулиан!». М/с (6+)
07.10 «Приключения Вуди и его друзей». М/с (0+)
07.30 «Детский КВН» (6+)
08.30 «Уральские пельмени». Смехbook» (16+)
09.45 «ВОРОНИНЫ». Т/с (16+)

14.00 **Студия «Спектр-МАИ»** ТЕЛЕВИЗИОННЫЕ НОВОСТИ ЛЕСНОГО (16+)

14.30 «ИВАНОВЫ-ИВАНОВЫ». Т/с (16+)
18.45 «РЭД». Комедийный боевик (16+)
21.00 «РЭД-2». Комедийный боевик (12+)
23.15 «ПЛОХИЕ ПАРНИ – 2». Комедийный боевик (18+)
02.00 «Странные чары». М/ф (6+)
03.30 «МАРЛИ И Я». Комедийная драма (12+)
05.20 «Ералаш» (0+)

РОССИЯ К

06.30 «Пешком...». Москва петровская
07.05, 13.35 «Ваша внутренняя рыба». Д/с
08.00 «Легенды мирового кино». Элизабет Тейлор
08.30 «Лев Копелев. Сердце всегда слева». Д/ф
09.15 «МУР. 1942». Т/с
10.00, 15.00, 19.30, 23.15 Новости культуры
10.15, 21.00 «Олег Табаков. В поисках радости. Театральная повесть в пяти вечерах». Вечер 4-й
11.00 «СИТА И РАМА». Т/с
12.35 «Полиглот». Итальянский с нуля за 16 часов!
13.20 «Первые в мире». Д/с
14.30 «Голландские берега. Умная архитектура». Авторский проект Ирины Коробьиной. Фильм 3-й
15.10 Театр на экране. Спектакль МХТ им. А.П.Чехова «УТИНАЯ ОХОТА». Режиссер А.Марин
18.00 «2 Верник 2»
18.50, 00.20 Российские звезды мировой оперы. Ольга Гурякова
19.45 70 лет Александру Соколову. «Линия жизни»
20.45 «Спокойной ночи, малыши!»
21.40 «Первые в мире». Д/с
21.55 «МУР. 1942». Т/с
22.45 «Голландские берега. Умная архитектура». Авторский проект Ирины Коробьиной. Фильм 4-й
23.35 «Наука верующих или вера ученых». Д/ф
01.00 «Розы для короля. Игорь Северянин». Д/ф
01.25 «В ЛЕСАХ И НА ГОРАХ». Т/с

ДОМАШНИЙ

06.30 «6 кадров» (16+)
06.35 «Удачная покупка» (16+)
06.45 «Пилотессы». Д/ф (16+)
07.45, 05.25 «По делам несовершеннолетних» (16+)
08.45 «Давай разведёмся!» (16+)
09.45, 04.35 «Тест на отцовство» (16+)
10.45, 03.00 «Реальная мистика» (16+)
12.45, 00.55, 01.30 «Понять. Простить» (16+)
15.00 «А СНЕГ КРУЖИТ...». Мелодрама (16+)
19.00 «ТРОПИНКА ВДОЛЬ РЕКИ». Мелодрама (16+)
23.00 «ЛЮБОПЫТНАЯ ВАРВАРА – 3». Т/с (16+)
01.20 «Крутые вещи» (16+)
06.15 «6 кадров» (16+)

ЗВЕЗДА

06.40, 08.20, 10.20, 10.35, 16.05, 03.45 «МОРСКОЙ ПАТРУЛЬ». Т/с (16+)
08.00, 21.50 Новости дня
10.00, 18.05 Дневник АрМИ – 2019
16.00 Военные новости
18.25 «Потомки». Д/с (12+)
19.10 «История вертолетов». Д/с (6+)
20.00 «Код доступа». Муаммар Каддафи (12+)
20.55 «Код доступа». «Усама бен Ладен. Как создавали террориста номер один» (12+)
22.00 «Код доступа». Джулиан Ассанж (12+)
23.00 Танковый биатлон – 2019. Индивидуальная гонка
02.05 «ОЖИДАНИЕ ПОЛКОВНИКА ШАЛЫГИНА». Х/ф (12+)

ТНВ ТАТАРСТАН

07.00 «Башваткыч» (6+)
07.50, 09.00, 20.30, 22.30 Татарстан хәбәрләре (12+)
08.00, 04.00 «Манзара». Мәгълүмати-күңел ачу программасы (6+)
10.00, 16.30, 21.30, 23.30 Новости Татарстана (12+)
10.10 «Здравствуйте!» (12+)
11.00, 01.30 «ДЕТЕКТИВНОЕ АГЕНТСТВО «ИВАН ДА МАРЬЯ». Т/с (16+)
12.00, 19.00 «ГАИЛӘ УЧАГЫН САКЛА». Т/с (12+)
12.55 «Ватандашлар» (12+)
13.30 «Татарлар» (12+)
14.00, 02.15 «МИН ЫШАНАМ СИҢА». Т/с (12+)
15.00 «Яшел маршрут». Д/ф (12+)
16.00 «Каравай» (6+)
16.45 «Аулак өй» (6+)
17.15 «ДЕТЕКТИВЫ ИЗ ТАБАКЕРКИ». Т/с (12+)
18.30 Мультфильмы (0+)
20.00 «Юлчы» (6+)
21.00, 03.30 «Таяну ноктасы» (16+)
22.00, 00.00 «Вызов 112» (16+)
22.15 «Күчтәнәч» (0+)
23.00, 00.10 «РОССИЯ МОЛОДАЯ». Т/с (12+)
01.00 «Неприручённая Амазонка». Д/ф (12+)
05.40 «Караоке бәйге» (6+)
06.30 «Оныта алмыйм...». Ретроконцерт (0+)

ОТР

07.00, 13.05 «Прав!Да?» (12+)
07.55, 14.05 «Большая страна» (12+)
08.20 «Большая наука» (12+)
08.50 «Приключения Болека и Лёлека». «Друзья бобров». М/ф (0+)
09.00, 17.10 «СЕМЬЯ СВЕТОФОРОВЫХ». Т/с (6+)
09.25, 18.45 «Вспомнить всё» (12+)
09.50 «Композитор Андрей Петров». Д/ф (12+)
10.40 «Рекс – сват». М/ф (0+)
10.50 «Рекс – полиглот». М/ф (0+)
11.00 «Рекс и сова». М/ф (0+)
11.10, 00.05 «ГОРОДСКИЕ ШПИОНЫ». Т/с (12+)
14.00, 15.00, 17.00 Новости
14.30 «Гамбургский счёт» (12+)
15.10, 20.00, 02.15 «ОТРажение» (12+)
17.40 «Медосмотр» (12+)
17.50, 01.45 «В поисках затонувших кораблей. Загадка линкора «Дантон». Д/ф (12+)
18.15 «Фигура речи» (12+)
19.10 «Культурный обмен». Алёна Бабенко (12+)
23.05 «Моя история». Лидия Козлова (12+)
23.35 «Загадочная планета». Д/ф (12+)
06.30 «Россия. Далее везде. Волонтёры». Д/ф (12+)

ИСТОРИЯ

08.00, 01.55, 06.25 «Русские тайны. XX век... Первая Мировая. Неизвестная война». Д/ф (12+)
08.55, 02.50 «Венера. Античная богиня любви». Д/ф (16+)
10.00, 03.55 «Любовь и голуби. Фестиваль-57». Д/ф (16+)
10.55, 04.45 «Знакомьтесь, ваши предки неандертальцы. Фильм второй». Д/ф (12+)
11.55 «Личное. Инна Макарова». Д/ф (12+)
12.40 «Тайны истории. Казни». Д/ф (16+)
13.35 «Взлёты и падения Мариса Лиепы». Д/ф (12+)
14.25 «Драма на Памире. Приказано покорить». Д/ф (12+)
15.20 «Конфуций». Д/ф (12+)
17.00 «СССР. Империя наоборот. Россия». Д/ф (12+)
17.55 «8 дней, которые потрясли Рим. Последняя битва Ганнибала». Д/ф (12+)
18.45, 07.15 «Иннокентий Смоктуновский. Пророчество для гения». Д/ф (12+)
19.40 «Гнев планеты Земля. Вулканы». Д/ф (12+)
20.35, 05.40 «Трагедия силача. Иван Поддубный». Д/ф (12+)
21.25 «Тайны истории. Мстители». Д/ф (16+)
22.20 «Актёрская рулетка. Юрий Каморный». Д/ф (12+)
23.10 «Месопотамия, забытая цивилизация». Д/ф (12+)
00.15 «Египет. Что скрывают пески». Д/ф (12+)

EUROSPORT

03.00, 03.30, 05.30, 07.30, 19.00 Теннис. ATP. «Мастерс». Монреаль. Третий день
08.30 Гольф. PGA Tour. Wyndham Championship Обзор
09.30 Снукер. International Championship. Китай. Четвёртый день
10.25, 14.00, 15.25 Снукер. International Championship. Китай. 1/4 финала
20.25 Теннис. Тележурнал «ATP. за кадром»
20.55, 23.00, 01.00 Теннис. ATP. «Мастерс». Монреаль. Четвёртый день

ДОМ КИНО

08.30 «УБОЙНАЯ СИЛА». Т/с (16+)
12.40 «ШИРЛИ-МЫРЛИ». Х/ф (16+)
15.20 «СВАТЫ». Т/с (16+)
21.00 «КОРОЛЕВА БЕНЗОКОЛОНКИ». Х/ф (6+)
22.25 «ЗА СПИЧКАМИ». Х/ф (12+)
00.20 «КОТ В МЕШКЕ». Х/ф (6+)
01.55 «СКАЗ ПРО ТО, КАК ЦАРЬ ПЁТР АРАПА ЖЕНИЛ». Х/ф (12+)
03.50 «ДВОРЯНСКОЕ ГНЕЗДО». Х/ф (12+)
05.40 «ШАНС». Х/ф (12+)
07.00 «34-Й СКОРЫЙ». Х/ф (16+)

ТНТ

07.00 «ТНТ. Gold» (16+)
09.00 «Дом-2. Lite» (16+)
10.15 «Дом-2. Остров любви» (16+)
11.30 «Бородина против Бузовой» (16+)
12.30 «Спаси свою любовь» (16+)
13.30 «САШАТАНЯ». Т/с (16+)
15.00 «УНИВЕР». Т/с (16+)
17.00 «ИНТЕРНЫ». Т/с (16+)
20.00 «ОЛЬГА». Т/с (16+)
21.00 «Шоу «Студия Союз» (16+)
22.00 «Импровизация» (16+)
23.00 «Дом-2. Город любви» (16+)
00.05 «Дом-2. После заката» (16+)
01.05 «Stand up» (16+)
03.00 «ТНТ-Club» (16+)
03.05 «Открытый микрофон» (16+)
05.35 «ТНТ. Best» (16+)

КИНО ТВ

09.40 «ЦЕНТУРИОН». Х/ф (16+)
11.20 «ПАТРУЛЬ ВРЕМЕНИ». Х/ф (16+)
12.55 «ДЖОН УИК 2». Х/ф (18+)
15.00 «НАПРОЛОМ». Х/ф (16+)
16.40 «ТЁМНЫЙ РЫЦАРЬ». Х/ф (16+)
19.10 «ХАОС». Х/ф (16+)
21.00 «ВСПОМНИТЬ ВСЁ». Х/ф (18+)
23.00 «ТЁМНЫЙ РЫЦАРЬ. ВОЗРОЖДЕНИЕ ЛЕГЕНДЫ». Х/ф (16+)
01.45 «ДОМ ВОСКОВЫХ ФИГУР». Х/ф (16+)
03.40 «ПАТРУЛЬ ВРЕМЕНИ». Х/ф (16+)
05.05 «НАПРОЛОМ». Х/ф (16+)
06.35 «СУПЕРГЕРОЙСКОЕ КИНО». Х/ф (16+)
07.50 «ТЁМНЫЙ РЫЦАРЬ». Х/ф (16+)

РУССКИЙ БЕСТСЕЛЛЕР

10.15, 21.00 «НЕПОДКУПНЫЙ». Т/с (12+)
13.35, 17.15 «ВЕРНИ МОЮ ЛЮБОВЬ». Т/с (12+)
00.20, 07.20 «БАНДИТСКИЙ ПЕТЕРБУРГ». Т/с (16+)
03.20, 04.10, 04.55, 05.45, 06.30 «МОСКВА. ТРИ ВОКЗАЛА – 5». Т/с (12+)

РУССКИЙ ДЕТЕКТИВ

08.30, 10.00 «АГЕНТ НАЦИОНАЛЬНОЙ БЕЗОПАСНОСТИ – 5». Т/с (16+)
11.40, 23.50 «ГОНЧИЕ-3». Т/с (16+)
15.00, 15.55, 16.50, 17.40, 18.30, 19.25, 03.15, 04.05 «УЛИЦЫ РАЗБИТЫХ ФОНАРЕЙ – 14». Т/с (16+)
20.20, 04.55 «МЕНТ В ЗАКОНЕ 9». Т/с (16+)

РУССКИЙ РОМАН

09.50, 06.40 «ЛЮБИМЫЕ ЖЕНЩИНЫ КАЗАНОВЫ». Х/ф (12+)
12.55 «МЕЧТАТЬ НЕ ВРЕДНО». Х/ф (12+)
14.45 «НЕ В ПАРНЯХ СЧАСТЬЕ». Х/ф (12+)
16.30 «ПТИЦА В КЛЕТКЕ». Х/ф (12+)
20.00 «ЧЕТВЕРТЫЙ ПАССАЖИР». Х/ф (12+)
21.50 «ХРАНИ ЕЕ ЛЮБОВЬ». Х/ф (12+)
23.35 «МОЙ КАПИТАН». Х/ф (16+)
03.25 «ВИОЛЕТТА ИЗ АТАМАНОВКИ». Х/ф (12+)

РУССКИЙ ИЛЛЮЗИОН

09.30 «ЛЮБИТ НЕ ЛЮБИТ». Х/ф (16+)
11.00 «ВОР». Х/ф (16+)
12.40 «БАБЛО». Х/ф (16+)
14.15, 06.00 «ДИАЛОГИ». Х/ф (16+)
15.55, 08.20 «КРЕМЕНЬ». Х/ф (16+)
17.25 «ВОЙНА». Х/ф (16+)
19.30 «ОТДАТЬ КОНЦЫ». Х/ф (16+)
21.15 «СВАДЬБА ПО ОБМЕНУ». Х/ф (16+)
22.50 «ТОЧКА НЕВОЗВРАТА». Х/ф (16+)
00.45 «СОБЫТИЕ». Х/ф (16+)
02.40 «ПАТЕНТ». Х/ф (16+)
04.15 «ОГНИ ПРИТОНА». Х/ф (16+)
07.30 «ЩЕНОК». Х/ф (16+)

Усадьба

02.10, 22.20 «Приглашайте в гости» (12+)
02.25, 22.40 «Дачных дел мастер» (12+)
02.55, 06.55, 10.40, 15.00, 19.00, 23.10 «101 ответ о садоводстве» (12+)
03.20, 23.35 «Кашеварим» (12+)
03.30, 23.55 «Школа дизайна» (12+)
04.00 «Варенье» (12+)
04.10 «Травовед» (12+)
04.25, 00.20 «Идеальный сад» (12+)
04.50, 00.50 «Ботаника с Павлом Стерховым» (12+)
05.15, 01.20 «Сельские профессии» (12+)
05.45, 01.50 «Жизнь в деревне» (12+)
06.10 «Искусство в интерьере» (12+)
06.25 «Частный сектор» (12+)
07.20 «Дачные хитрости» (12+)
07.35 «Осторожно – злая собака» (12+)
08.00 «Профотбор» (12+)
08.25 «Прогулка по саду» (12+)
08.55 «Дачные радости» (12+)
09.25 «Стройплощадка» (12+)
09.55 «Сладкая жизнь» (12+)
10.10 «Беспокойное хозяйство» (12+)
11.10 «Сад своими руками» (12+)
11.40 «Занимательная флористика» (12+)
11.55 «Мастер-садовод» (12+)
12.30 «Инструменты» (12+)
12.45 «Вокруг сыра» (12+)
13.00 «Семейный обед» (12+)
13.35 «Придворный дизайн» (12+)
14.00 «Профпригодность» (12+)
14.30 «Новые Робинзоны» (12+)
15.30 «Дизайн своими руками» (12+)
15.55 «Кисельные берега» (12+)
16.15 «Старинные русские усадьбы» (12+)
16.45 «Готовим на природе» (12+)
17.00 «Сам себе дизайнер» (12+)
17.15 «Домашняя экспертиза» (12+)
17.45 «Забытые ремесла» (12+)
18.00 «Я – фермер» (12+)
18.30 «Топ-10 «(12+)
19.30 «Баня – женского рода» (12+)
19.40 «Букварь дачника» (12+)
20.00 «Домашние заготовки» (12+)
20.15 «Старые дачи» (12+)
20.50 «Народные умельцы» (12+)
21.25 «История одной культуры» (12+)
21.55 «История усадеб» (12+)

360°

07.00, 10.00, 21.30, 02.00 «Самое яркое» (16+)
07.35, 08.30, 19.05, 20.05 «ВЫХОЖУ ТЕБЯ ИСКАТЬ – 2». Т/с (16+)
09.30, 11.00, 18.00 «Новости 360»
11.30, 12.20, 13.10 «Вкусно 360» (12+)
14.00 «Дневные новости»
14.30, 15.20, 16.10 «МЕТОД ЛАВРОВОЙ». Т/с (16+)
17.05 «Все просто!» (12+)
18.20 «Дача 360» (12+)
21.00 «Большие новости»
00.30, 01.15 «БЕЛАЯ СТРЕЛА. ВОЗМЕЗДИЕ». Т/с (16+)

В ОДНУ СТРОКУ: Горизонт. Окна, жалюзи. Тел.: 9-87-67, 8-904-540-6232.

Уважаемые телезрители! Программы передач **всех телеканалов**, транслируемых предприятием «Трансинформ», **есть на сайте газеты «Вестник» (www.vestnik-lesnoy.ru).** Кнопка «Посмотреть программу телепередач».

1

05.00 «Доброе утро»
09.00 Новости
09.15 «Доброе утро»
09.50 «Модный приговор» (6+)
10.50 «Жить здорово!» (16+)
12.00 Новости
12.10 «Время покажет» (16+)
15.00 Новости
15.15 «Давай поженимся!» (16+)
16.00 «Мужское / Женское» (16+)
17.00 «Время покажет» (16+)
18.00 Вечерние новости
18.20 «Время покажет» (16+)
18.50 «На самом деле» (16+)
19.50 «Поле чудес» (16+)
21.00 «Время»
21.30 Международный музыкальный фестиваль «Жара» (12+)
23.55 «Вечерний Ургант» (16+)
00.50 «ВНЕ ВРЕМЕНИ». Триллер (16+)
02.50 «Про любовь» (16+)
03.35 «Наедине со всеми» (16+)

РОССИЯ 1

05.00 «Утро России»
09.00 Вести
09.25 «Утро России»
09.55 «О самом главном» (12+)
11.00 Вести
11.25 Вести. Уральский меридиан
11.45 «Судьба человека с Борисом Корчевниковым» (12+)
12.50 «60 минут» (12+)
14.00 Вести
14.25 Вести-Урал
14.45 «Кто против?» (12+)
17.00 Вести-Урал
17.25 «Андрей Малахов. Прямой эфир» (16+)
18.50 «60 минут» (12+)
20.00 Вести
20.45 Вести-Урал
21.00 «ИЩУ МУЖЧИНУ». Х/ф (12+)
01.05 «НЕ БЫЛО БЫ СЧАСТЬЯ…». Х/ф (12+)

ОТВ

06.00, 07.50, 10.35, 13.25, 13.50, 14.15, 15.10, 16.55 «Погода на «ОТВ» (6+)
06.05 «Маша и Медведь». М/с (0+)
07.30 «Жизнь замечательных зверей» (6+)
07.55 «Йога в Крыму» (6+)
08.00 «Утренний экспресс»
09.00, 14.20 «СЛЕДСТВИЕ ЛЮБВИ». Т/с (16+)
10.40, 13.30, 22.40, 00.50, 05.30 «Патрульный участок» (16+)
11.00, 19.00, 03.00 «События. Итоги дня» (16+)
12.30, 21.00, 01.40 «Мое родное. Отдых». Д/ф (12+)
13.10 «Поехали по Уралу» (12+)
13.55 «Национальное измерение» (16+)
15.15 «Я ДУМАЛ, ТЫ БУДЕШЬ ВСЕГДА». Мелодрама (16+)
17.00 «Новости ТМК» (16+)
17.10 «МУ-МУ». Драма (16+)
20.30, 22.00 «События» (16+)
21.45 «Поехали по Уралу» (12+)
22.30 «События. Акцент с Евгением Ениным» (16+)
23.00 «ВОЗВРАЩЕНИЕ». Драма (18+)
01.10 «Четвертая власть» (16+)
04.30 «Парламентское время» (16+)
05.50 «Действующие лица» (16+)

ТВЦ

06.00 «Настроение»
08.00 «ПРИСТУПИТЬ К ЛИКВИДАЦИИ». Х/ф (12+)
10.35 «Олег Стриженов. Никаких компромиссов». Д/ф (12+)
11.30 События
11.50 «САВВА». Х/ф (12+)
14.30 События
14.55 Город новостей
15.10 «САВВА». Продолжение фильма (12+)
16.15 «ПУТЬ СКВОЗЬ СНЕГА». Х/ф (12+)
18.10 «ГОСУДАРСТВЕННЫЙ ПРЕСТУПНИК». Детектив (0+)
20.00 «ЗОЛОТАЯ ПАРОЧКА». Детектив (12+)
22.00 События
22.30 «Он и Она» (16+)
00.00 «Закулисные войны юмористов». Д/ф (12+)
00.45 «Личные маги советских вождей». Д/ф (12+)
01.30 «От Шурика до Шарикова. Заложники одной роли». Д/ф (12+)
02.20 «Королевы красоты. Проклятие короны». Д/ф (12+)
03.10 Петровка, 38 (16+)
03.25 «ИСЧЕЗНУВШАЯ ИМПЕРИЯ». Х/ф (16+)
05.30 «10 самых... Фальшивые биографии звезд» (16+)

НТВ

05.10 «КОДЕКС ЧЕСТИ». Т/с (16+)
06.00 «Утро. Самое лучшее» (16+)
08.05 «МУХТАР. НОВЫЙ СЛЕД». Т/с (16+)
10.00 Сегодня
10.20 «ЛЕСНИК». Т/с (16+)
13.00 Сегодня
13.25 Обзор. Чрезвычайное происшествие
14.00 «ШЕФ». Т/с (16+)
16.00 Сегодня
16.25 «ШЕФ». Т/с (16+)
19.00 Сегодня
19.40 «ШЕФ». Т/с (16+)
22.30 «КУРКУЛЬ». Х/ф (16+)
00.25 «СВИДЕТЕЛИ». Т/с (16+)
02.20 «ПАУТИНА». Т/с (16+)

МАТЧ!

08.00 «Вся правда про...». Д/с (12+)
08.30 Футбольное столетие (12+)
09.00, 10.55, 13.00, 14.30, 16.40, 18.20, 19.05, 21.55 Новости
09.05, 13.05, 16.45, 19.10, 22.35, 01.25 Все на Матч! Прямой эфир. Аналитика. Интервью. Эксперты
11.00 Футбол. Лига Европы. Квалификационный раунд. «Тун» (Швейцария) – «Спартак» (Россия) (0+)
13.25 Пляжный волейбол. Чемпионат Европы. Мужчины
14.40 Профессиональный бокс. Даниэль Дюбуа против Натана Гормана. Джо Джойс против Брайанта Дженнингса (16+)
16.20 «Сборная «нейтральных» атлетов». Специальный репортаж (12+)
17.20 Все на футбол! Афиша (12+)
18.25 Прыжки в воду. Чемпионат Европы. Вышка. Смешанные команды. Синхронные прыжки. Финал
19.55 Прыжки в воду. Чемпионат Европы. Трамплин 3 м. Мужчины. Финал
21.00 Пляжный волейбол. Чемпионат Европы. 1/4 финала. Женщины
22.05 «Гран-при с Алексеем Поповым» (12+)
23.25 Баскетбол. Международный турнир. Мужчины. Россия – Италия
02.15 Пляжный волейбол. Чемпионат Европы (0+)
03.15 «КИКБОКСЁР 3: ИСКУССТВО ВОЙНЫ». Х/ф (16+)
05.00 Профессиональный бокс. Джарретт Хёрд против Джулиана Уильямса. Бой за титулы чемпиона мира по версиям IBF, IBO и WBA в первом среднем весе. Матвей Коробов против Иммануила Алима (16+)
07.00 «Жестокий спорт». Д/с (16+)
07.30 «Команда мечты» (12+)

5

05.00 «Известия»
05.40 «БРАТ ЗА БРАТА – 3». Т/с (16+)
09.00 «Известия»
09.25 «БРАТ ЗА БРАТА – 3». Т/с (16+)
13.00 «Известия»
13.25 «БЕРЕГОВАЯ ОХРАНА – 2». Т/с (16+)
19.00 «СЛЕД». Т/с (16+)
23.45 «Светская хроника» (16+)
00.45 «СЛЕД». Т/с (16+)
01.30 «ДЕТЕКТИВЫ». Т/с (16+)

РЕН

05.00 «Территория заблуждений» (16+)
06.00, 09.00 «Документальный проект» (16+)
07.00 «С бодрым утром!» (16+)
08.30, 12.30, 16.30, 19.30 «Новости» (16+)
12.00, 16.00, 19.00 «Информационная программа 112» (16+)
13.00 «Загадки человечества с Олегом Шишкиным» (16+)
14.00 «Засекреченные списки». Д/с (16+)
17.00 «Тайны Чапман» (16+)
18.00, 03.00 «Самые шокирующие гипотезы» (16+)
20.00 «Неслабый пол». Д/с (16+)
21.00 «Небратья». Д/с (16+)
23.00 «ГОТИКА». Триллер (18+)
01.00 «СПАРТАК: ВОЙНА ПРОКЛЯТЫХ». Т/с (18+)
03.45 «Территория заблуждений» (16+)

ТВ3

06.00 Мультфильмы (0+)
09.20 «Слепая» (16+)
11.00 «Гадалка» (16+)
12.00 «Не ври мне» (12+)
15.00 «Мистические истории» (16+)
16.00 «Гадалка» (16+)
17.00 «Знаки судьбы» (16+)
17.30 «Слепая» (16+)
19.30 «ИНОСТРАНЕЦ». Х/ф (16+)
21.45 «КТО Я?». Х/ф (12+)
00.15 «ПЕРВЫЙ УДАР». Х/ф (12+)
02.00 «Места Силы» (12+)

СТС

06.00 «Ералаш» (0+)
06.25 «Да здравствует король Джулиан!». М/с (6+)
07.10 «Приключения Вуди и его друзей». М/с (0+)
07.30 «МАРЛИ И Я». Комедийная драма (12+)
10.00 «КОВБОИ ПРОТИВ ПРИШЕЛЬЦЕВ». Фантастический боевик (16+)
12.15 «РЭД». Комедийный боевик (16+)
14.30 «РЭД-2». Комедийный боевик (12+)
16.45 «НЕВЕРОЯТНЫЙ ХАЛК». Комедийный боевик (16+)

18.30 Студия «Спектр-МАИ» ТЕЛЕВИЗИОННЫЕ НОВОСТИ ЛЕСНОГО (16+)

19.00 «Уральские пельмени». Смехbook» (16+)
19.30 «Шоу «Уральских пельменей» (16+)
21.00 «ЧУМОВАЯ ПЯТНИЦА». Комедия (12+)
22.55 «ДРЯННЫЕ ДЕВЧОНКИ». Комедия (12+)
00.50 «ПОЦЕЛУЙ НА УДАЧУ». Комедийная мелодрама (16+)
02.35 «Норм и несокрушимые». М/ф (6+)
04.00 «ДВА ОТЦА И ДВА СЫНА». Т/с (16+)
05.15 «Ералаш» (0+)

РОССИЯ К

06.30 «Пешком...». Москва екатерининская
07.05, 13.35 «Фабрика мозга». Д/ф
08.00 «Легенды мирового кино». Донатас Банионис
08.30 «Наука верующих или вера ученых». Д/ф
09.15 «МУР. 1942». Т/с
10.00, 15.00, 19.30, 23.15 Новости культуры
10.15, 21.00 «Олег Табаков. В поисках радости. Театральная повесть в пяти вечерах». Вечер 5-й
11.00 «СИТА И РАМА». Т/с
12.35 «Полиглот». Итальянский с нуля за 16 часов!
13.20 «Первые в мире». Д/с
14.30 «Голландские берега. Умная архитектура». Авторский проект Ирины Коробьиной. Фильм 4-й
15.10 Театр на экране. Спектакль Театра драмы им. Ф.Волкова «МЕСЯЦ В ДЕРЕВНЕ». Режиссер Е.Марчелли
17.50 «Забытое ремесло». Д/с
18.05 Российские звезды мировой оперы. Ильдар Абдразаков, Василий Ладюк и Кристина Мхитарян
19.45 Смехоностальгия
20.15, 02.05 «Искатели». «Дом Пиковой дамы»
21.45 «ПРЕСТУПЛЕНИЕ ЛОРДА АРТУРА». Х/ф
23.35 «ПЯТЬ УГЛОВ». Х/ф (16+)
01.10 Валерий Киселев и Ансамбль классического джаза
02.50 «Жили-были...». М/ф

ДОМАШНИЙ

06.30 «Удачная покупка» (16+)
06.40 «6 кадров» (16+)
07.40, 05.20 «По делам несовершеннолетних» (16+)
08.40 «Давай разведёмся!» (16+)
09.40, 04.30 «Тест на отцовство» (16+)
10.40 «ТАК НЕ БЫВАЕТ». Мелодрама (16+)
19.00 «КОГДА ЗАЦВЕТЁТ БАГУЛЬНИК». Мелодрама (16+)
23.00 «Про здоровье» (16+)
23.15 «ТОЛЬКО ВЕРНИСЬ». Мелодрама (16+)
01.00 «Манекенщицы». Д/ф (16+)
02.55 «Пилотессы». Д/ф (16+)
06.10 «6 кадров» (16+)

ЗВЕЗДА

06.20, 08.20 «МОРСКОЙ ПАТРУЛЬ». Т/с (16+)
08.00, 21.50 Новости дня
10.00, 18.05 Дневник АрМИ – 2019
10.20 «ФРОНТ БЕЗ ФЛАНГОВ». Х/ф (12+)
14.00, 16.05 «ФРОНТ ЗА ЛИНИЕЙ ФРОНТА». Х/ф (12+)
16.00 Военные новости
18.25 «ФРОНТ В ТЫЛУ ВРАГА». Х/ф (12+)
22.00 «НОЛЬ-СЕДЬМОЙ» МЕНЯЕТ КУРС». Х/ф (12+)
00.00 «…А ЗОРИ ЗДЕСЬ ТИХИЕ». Х/ф (12+)
03.20 «ПОГРАНИЧНЫЙ ПЕС АЛЫЙ». Х/ф (0+)
04.25 «Вторая мировая война. Город-герой Севастополь». Д/ф (12+)

ТНВ ТАТАРСТАН

07.00 «Халкым минем…» (12+)
07.25, 12.55 «Нәсыйхәт» (6+)
07.50, 09.00, 20.30, 22.30 Татарстан хәбәрләре (12+)
08.00 «Манзара». Мәгълүматикүнел ачу программасы (6+)
10.00, 16.30, 21.30, 23.30 Новости Татарстана (12+)
10.10 «Здравствуйте!» (12+)
11.00 «ДЕТЕКТИВНОЕ АГЕНТСТВО «ИВАН ДА МАРЬЯ». Т/с (16+)
12.00, 19.00 «ГАИЛӘ УЧАГЫН САКЛА». Т/с (12+)
13.30 «Татарлар» (12+)
14.00, 02.40 «МИН ЫШАНАМ СИҢА». Т/с (12+)
15.00 «Башваткыч» (6+)
16.00 «Актуальный ислам» (6+)
16.15 «Если хочешь быть здоровым...» (12+)
16.45 «Аулак өй» (6+)
17.15 «ДЕТЕКТИВЫ ИЗ ТАБАКЕРКИ». Т/с (12+)
18.30 Мультфильмы (0+)
20.00 «Туган җир» (12+)
21.00 «Непримиримая Африка». Д/ф (12+)
22.00, 00.00 «Вызов 112» (16+)
22.15 «Күчтәнәч» (0+)
23.00 «Адәм белән һава» (6+)
00.10 «Сәхнәдәш» (12+)
01.10 «ОЧРАКЛЫ ИР». Х/ф (16+)
03.30 «СИНЕҢ КҮЗЛӘР». Х/ф (12+)
06.30 «Оныта алмыйм..». Ретроконцерт (0+)

ОТР

07.00, 13.05 «За дело!» (12+)
07.55, 14.05 «Большая страна» (12+)
08.20 «Дом «Э» (12+)
08.50 «Приключения Болека и Лёлека». «Путешествие на каяке». М/ф (0+)
09.00 «СЕМЬЯ СВЕТОФОРОВЫХ». Т/с (6+)
09.25 «Вспомнить всё» (12+)
09.50 «Семь невест ефрейтора Збруева. Любовь по переписке». Д/ф (12+)
10.40 «Рекс и пеликан». М/ф (0+)
10.50 «Рекс и павлин». М/ф (0+)
11.00 «Рекс и кукушка». М/ф (0+)
11.10, 00.05 «АГЕНТ ОСОБОГО НАЗНАЧЕНИЯ 3». Т/с (12+)
12.50 «Моменты судьбы. Кузнецов». Д/ф (6+)
14.00, 15.00, 17.00 Новости
14.30 «Гамбургский счёт» (12+)
15.10, 20.00, 02.25 «ОТРажение» (12+)
17.10 «СЕМЬЯ СВЕТОФОРОВЫХ». Т/с (6+)
17.40 «ИНСПЕКТОР УГОЛОВНОГО РОЗЫСКА». Х/ф (0+)
19.10 «Культурный обмен». Сергей Гармаш (12+)
23.05 «Моя история». Екатерина Шаврина (12+)
23.35 «Загадочная планета». Д/ф (12+)
01.45 «Послушаем вместе. Скрябин». Д/ф (12+)

ИСТОРИЯ

08.00, 01.45, 06.30 «Личное. Инна Макарова». Д/ф (12+)
08.45, 02.30 «Тайны истории. Казни». Д/ф (16+)
09.35, 03.20 «Взлёты и падения Мариса Лиепы». Д/ф (12+)
10.25, 04.10 «Драма на Памире. Приказано покорить». Д/ф (12+)
11.20 «Конфуций». Д/ф (12+)
13.00, 07.15 «СССР. Империя наоборот. Россия». Д/ф (12+)
13.55 «8 дней, которые потрясли Рим. Последняя битва Ганнибала». Д/ф (12+)
14.45 «Иннокентий Смоктуновский. Пророчество для гения». Д/ф (12+)
15.40 «Гнев планеты Земля. Вулканы». Д/ф (12+)
16.30 «Трагедия силача. Иван Поддубный». Д/ф (12+)
17.25 «Тайны истории. Мстители». Д/ф (16+)
18.15, 04.55 «Актёрская рулетка. Юрий Каморный». Д/ф (12+)
19.10 «Месопотамия, забытая цивилизация». Д/ф (12+)
20.10 «Египет. Что скрывают пески». Д/ф (12+)
21.55 «Русские тайны. XX век... Первая Мировая. Неизвестная война». Д/ф (12+)
22.45 «Венера. Античная богиня любви». Д/ф (16+)
23.55, 05.45 «Любовь и голуби. Фестиваль-57». Д/ф (16+)
00.45 «Знакомьтесь, ваши предки неандертальцы. Фильм второй». Д/ф (12+)

EUROSPORT

03.00, 03.30, 05.30, 07.30, 18.30, 19.55 Теннис. АТР. «Мастерс». Монреаль. Четвёртый день
09.00 Снукер. International Championship. Китай. 1/4 финала
09.55, 15.25 Снукер. International Championship. Китай. 1/2 финала
13.00 Олимпийские игры. Тележурнал Camps to Champs
13.30 Олимпийские игры. Тележурнал «Живые легенды»
14.00 Олимпийские игры. Тележурнал «Сила личности»
14.25 Велоспорт. «Тур Польши». 6-й этап
20.55, 23.30 Теннис. АТР. «Мастерс». Монреаль. 1/4 финала

ДОМ КИНО

08.30 «УБОЙНАЯ СИЛА». Т/с (16+)
12.15 «НЕПОДДАЮЩИЕСЯ». Х/ф (6+)
13.45 «ДЖЕНТЛЬМЕНЫ УДАЧИ». Х/ф (6+)
15.20 «СВАТЫ». Т/с (16+)
21.00 «ОПАСНО ДЛЯ ЖИЗНИ!». Х/ф (12+)
22.45 «ОТПУСК ЗА СВОЙ СЧЁТ». Х/ф (12+)
01.20 «ТЫ – МНЕ, Я – ТЕБЕ». Х/ф (12+)
02.55 «У ТИХОЙ ПРИСТАНИ». Х/ф (12+)
04.15 «ГОСПОДИН ВЕЛИКИЙ НОВГОРОД». Х/ф (12+)
05.50 «ОПТИМИСТИЧЕСКАЯ ТРАГЕДИЯ». Х/ф (12+)

ТНТ

07.00 «ТНТ. Gold» (16+)
09.00 «Дом-2. Lite» (16+)
10.15 «Дом-2. Остров любви» (16+)
11.30 «Бородина против Бузовой» (16+)
12.30 «Спаси свою любовь» (16+)
13.30 «САШАТАНЯ». Т/с (16+)
15.00 «УНИВЕР». Т/с (16+)
17.00 «ИНТЕРНЫ». Т/с (16+)
20.00 «Comedy Woman» (16+)
21.00 «Комеди Клаб» (16+)
22.00 «Открытый микрофон» (16+)
23.00 «Дом-2. Город любви» (16+)
00.05 «Дом-2. После заката» (16+)
01.05 «Такое кино!» (16+)
01.40 «ГРЕМЛИНЫ». Комедия, фэнтези (16+)
03.30 «Открытый микрофон» (16+)
05.10 «ТНТ. Best» (16+)

КИНО ТВ

10.20 «РЭМБО. ПЕРВАЯ КРОВЬ». Х/ф (16+)
11.55 «РЭМБО. ПЕРВАЯ КРОВЬ II». Х/ф (16+)
13.30 «РЭМБО III». Х/ф (16+)
15.15 «РЭМБО IV». Х/ф (16+)
16.45 «ТЁМНЫЙ РЫЦАРЬ. ВОЗРОЖДЕНИЕ ЛЕГЕНДЫ». Х/ф (16+)
19.30 «РАЗВОД ПО-АМЕРИКАНСКИ». Х/ф (16+)
21.20 «ЛАРА КРОФТ. РАСХИТИТЕЛЬНИЦА ГРОБНИЦ». Х/ф (16+)
23.00 «ЛАРА КРОФТ. РАСХИТИТЕЛЬНИЦА ГРОБНИЦ 2 – КОЛЫБЕЛЬ ЖИЗНИ». Х/ф (12+)
00.55 «ШАКАЛ». Х/ф (12+)
03.05 «МЛАДЕНЕЦ НА $30 000 000». Х/ф (12+)
05.05 «ТЕРМИНАЛ». Х/ф (12+)
07.05 «ТЁМНЫЙ РЫЦАРЬ. ВОЗРОЖДЕНИЕ ЛЕГЕНДЫ». Х/ф (16+)

РУССКИЙ БЕСТСЕЛЛЕР

10.15 «НЕПОДКУПНЫЙ». Т/с (12+)
13.35, 17.20 «ВЕРНИ МОЮ ЛЮБОВЬ». Т/с (12+)
21.00, 21.50, 22.40, 23.35 «ОТДЕЛ С.С.С.Р.». Т/с (16+)
00.20, 07.15 «БАНДИТСКИЙ ПЕТЕРБУРГ». Т/с (16+)
03.20, 04.10, 04.55, 05.40, 06.30 «МОСКВА. ТРИ ВОКЗАЛА – 5». Т/с (12+)

РУССКИЙ ДЕТЕКТИВ

08.15 «ГОНЧИЕ-3». Т/с (16+)
11.35, 23.50 «МЕНТ В ЗАКОНЕ 9». Т/с (16+)
15.00, 15.55, 16.50, 17.40, 03.20, 04.10, 05.00 «УЛИЦЫ РАЗБИТЫХ ФОНАРЕЙ – 14». Т/с (16+)
18.35, 19.25, 05.50 «УЛИЦЫ РАЗБИТЫХ ФОНАРЕЙ – 15». Т/с (16+)
20.20, 06.40 «МЕНТОВСКИЕ ВОЙНЫ – 2». Т/с (16+)

РУССКИЙ РОМАН

09.35, 06.20 «МЕЧТАТЬ НЕ ВРЕДНО». Х/ф (12+)
11.20, 07.55 «НЕ В ПАРНЯХ СЧАСТЬЕ». Х/ф (12+)
13.05 «ПТИЦА В КЛЕТКЕ». Х/ф (12+)
16.30 «ЧЕТВЕРТЫЙ ПАССАЖИР». Х/ф (12+)
18.20 «ХРАНИ ЕЕ ЛЮБОВЬ». Х/ф (12+)
20.00 «МОЙ КАПИТАН». Х/ф (16+)
23.50 «ЛЮБОВЬ И МОРЕ». Х/ф (12+)
03.15 «ЛЮБИМЫЕ ЖЕНЩИНЫ КАЗАНОВЫ». Х/ф (12+)

РУССКИЙ ИЛЛЮЗИОН

09.45 «ВОЙНА». Х/ф (16+)
11.50 «ОТДАТЬ КОНЦЫ». Х/ф (16+)
13.35 «СВАДЬБА ПО ОБМЕНУ». Х/ф (16+)
15.15 «СОБЫТИЕ». Х/ф (16+)
17.10 «ТОЧКА НЕВОЗВРАТА». Х/ф (16+)
19.10 «СВИРИДОВЫ». Х/ф (16+)
02.25 «ОГНИ ПРИТОНА». Х/ф (16+)
04.10 «ДИАЛОГИ». Х/ф (16+)
05.45 «ЛЮБИТ НЕ ЛЮБИТ». Х/ф (16+)
07.05 «ВОР». Х/ф (16+)

Усадьба

02.20 «Искусство в интерьере» (12+)
02.35, 22.25 «Частный сектор» (12+)
03.05, 06.55, 10.55 , 14.50, 19.00, 22.55 «101 ответ о садоводстве» (12+)
03.30, 23.25 «Дачные хитрости» (12+)
03.45, 23.40 «Осторожно – злая собака» (12+)
04.10 «Варенье» (12+)
04.25, 00.10 «Профотбор» (12+)
04.50, 00.40 «Прогулка по саду» (12+)
05.15, 01.10 «Дачные радости» (12+)
05.45, 01.40 «Стройплощадка» (12+)
06.15 «Сладкая жизнь» (12+)
06.30 «Беспокойное хозяйство» (12+)
07.20 «Сад своими руками» (12+)
07.45 «Занимательная флористика» (12+)
08.00 «Мастер-садовод» (12+)
08.30 «Инструменты» (12+)
08.45 «Вокруг сыра» (12+)
09.00 «Семейный обед» (12+)
09.30 «Придворный дизайн» (12+)
09.55 «Профпригодность» (12+)
10.25 «Новые Робинзоны» (12+)
11.20 «Дизайн своими руками» (12+)
11.50 «Кисельные берега» (12+)
12.05 «Старинные русские усадьбы» (12+)
12.35 «Готовим на природе» (12+)
12.50 «Сам себе дизайнер» (12+)
13.05 «Домашняя экспертиза» (12+)
13.35 «Забытые ремесла» (12+)
13.55 «Я – фермер» (12+)
14.20 «Топ-10 «(12+)
15.20 «Баня – женского рода» (12+)
15.35 «Букварь дачника» (12+)
15.55 «Домашние заготовки» (12+)
16.10 «Старые дачи» (12+)
16.40 «Народные умельцы» (12+)
17.15 «История одной культуры» (12+)
17.45 «История усадеб» (12+)
18.10 «Приглашайте в гости» (12+)
18.30 «Дачных дел мастер» (12+)
19.25 «Кашеварим» (12+)
19.40 «Школа дизайна» (12+)
20.10 «Идеальный сад» (12+)
20.40 «Ботаника с Павлом Стерховым» (12+)
21.10 «Сельские профессии» (12+)
21.40 «Жизнь в деревне» (12+)
22.05 «Дом, милый дом!» (12+)

360°

07.00, 10.00, 21.30, 02.00 «Самое яркое» (16+)
07.35, 08.30, 19.05, 20.05 «ВЫХОЖУ ТЕБЯ ИСКАТЬ – 2». Т/с (16+)
09.30, 11.00, 18.00 «Новости 360»
11.30, 12.20, 13.10 «Дача 360» (12+)
14.00 «Дневные новости»
14.30, 15.20, 16.10 «МЕТОД ЛАВРОВОЙ». Т/с (16+)
17.05 «Все просто!» (12+)
18.20, 18.50 «Индизайн» (12+)
21.00 «Большие новости»
00.30, 01.15 «БЕЛАЯ СТРЕЛА. ВОЗМЕЗДИЕ». Т/с (16+)

В ОДНУ СТРОКУ: Столовая (здание профлицея № 78, вход со двора, М.-Сибиряка, 14). 9-87-14, 2-69-58, 8-902-442-8990, 8-904-169-5832.

10 АВГУСТА, СУББОТА

ВЕСТНИК P.S.
№ 31
1 августа 2019 года

Уважаемые телезрители! Программы передач **всех телеканалов**, транслируемых предприятием «Трансинформ», **есть на сайте газеты «Вестник» (www.vestnik-lesnoy.ru).** Кнопка «Посмотреть программу телепередач».

1

05.40 «ЕГО ЗВАЛИ РОБЕРТ». Комедия (0+)
06.00 Новости
06.10 «ЕГО ЗВАЛИ РОБЕРТ». Продолжение (0+)
07.10 «НЕПОДСУДЕН». Х/ф (6+)
09.00 «Играй, гармонь любимая!» (12+)
09.45 «Слово пастыря» (0+)
10.00 Новости
10.10 «Олег Стриженов. Любовь всей жизни» (12+)
11.10 «Честное слово» (12+)
12.00 Новости
12.10 «Михаил Боярский. Один на всех» (16+)
18.00 «Кто хочет стать миллионером?» (12+)
19.30 «Сегодня вечером» (16+)
21.00 «Время»
21.20 «Сегодня вечером» (16+)
23.00 «БЫВШИЕ». Комедия (16+)
00.35 «ОГНЕННЫЕ КОЛЕСНИЦЫ». Х/ф (0+)
02.55 «Про любовь» (16+)
03.40 «Наедине со всеми» (16+)

РОССИЯ 1

05.00 «Утро России. Суббота»
08.15 «По секрету всему свету»
08.40 Суббота (12+)
09.20 «Пятеро на одного»
10.10 «Сто к одному»
11.00 Вести
11.20 Вести-Урал
11.40 «Смеяться разрешается»
14.00 «ЗАКОН СОХРАНЕНИЯ ЛЮБВИ». Х/ф (12+)
16.00 «ЗЛАЯ СУДЬБА». Х/ф (12+)
20.00 Вести
21.00 «КЛУБ ОБМАНУТЫХ ЖЁН». Х/ф (12+)
01.00 «НЕ БЫЛО БЫ СЧАСТЬЯ – 2». Х/ф (12+)

ОТВ

06.00 «Погода на «ОТВ» (6+)
06.05 «Маша и Медведь». М/с (0+)
06.55 «Йога в Крыму» (6+)
07.00 «События. Итоги дня» (16+)
08.30 «Маша и Медведь». М/с (0+)
08.55 «Погода на «ОТВ» (6+)
09.00 «ВЕРБОВЩИК». Драма (16+)
10.35 «Сделано в СССР». Д/ф (12+)
11.05 «Погода на «ОТВ» (6+)
11.10 «О личном и наличном» (12+)
11.30 «Рецепт» (16+)
12.00 «Национальное измерение» (16+)
12.25 «Погода на «ОТВ» (6+)
12.30 «Патрульный участок. На дорогах» (16+)
13.00 «Организация определенных наций» (16+)
14.35 «Погода на «ОТВ» (6+)
14.40 «В Крым на пару дней. Евпатория». 1 часть (12+)
15.00 «ПОХОРОНИТЕ МЕНЯ ЗА ПЛИНТУСОМ». Драма (16+)
16.55 «Погода на «ОТВ» (6+)
17.00 «Прокуратура. На страже закона» (16+)
17.15 «Патрульный участок. Итоги недели» (16+)
17.40 «ВЕРБОВЩИК». Драма (16+)
19.05 «Погода на «ОТВ» (6+)
19.10 «МОЙ ЛАСКОВЫЙ И НЕЖНЫЙ ЗВЕРЬ». Драма (12+)
20.55 «Погода на «ОТВ» (6+)
21.00 «События. Итоги недели» (16+)
21.50 «ПАРАЛЛЕЛЬНЫЕ МИРЫ». Фантастика (16+)
23.40 «ПОГРУЖЕНИЕ». Мелодрама (16+)
01.25 «ВОЗВРАЩЕНИЕ». Драма (18+)
03.20 «МузЕвропа. Moderat» (12+)
04.05 «Парламентское время» (16+)
05.05 «Патрульный участок. На дорогах» (16+)
05.35 «Патрульный участок. Итоги недели» (16+)

ТВЦ

06.05 Марш-бросок (12+)
06.35 «ИНТРИГАНКИ». Х/ф (12+)
08.30 Православная энциклопедия (6+).
08.55 «НЕИСПРАВИМЫЙ ЛГУН». Комедия (6+)
10.30 «Владимир Пресняков. Я не ангел, я не бес». Д/ф (12+)
11.30 События
11.45 Петровка, 38 (16+)
11.55 «НОЧНОЙ ПАТРУЛЬ». Детектив (12+)
13.55 «МИЛЛИОНЕРША». Х/ф (12+)
14.30 События
14.45 «МИЛЛИОНЕРША». Продолжение (12+)
18.10 «ТИХИЕ ЛЮДИ». Детектив (12+)
22.00 События
22.15 «90-е. Ликвидация шайтанов» (16+)
23.05 «Приговор. «Орехи» (16+)
00.00 «Дикие деньги. Баба Шура» (16+)
00.50 «90-е. Весёлая политика» (16+)
01.35 «Латвия. Евротупик». Специальный репортаж (16+)
02.10 «КОНЕЦ ОПЕРАЦИИ «РЕЗИДЕНТ». Х/ф (12+)
04.55 «Игорь Скляр. Под страхом славы». Д/ф (12+)

НТВ

05.35 «ПРИКЛЮЧЕНИЯ ШЕРЛОКА ХОЛМСА И ДОКТОРА ВАТСОНА». Х/ф (0+)
08.00 Сегодня
08.20 «Готовим с Алексеем Зиминым» (0+)
08.50 «Кто в доме хозяин?» (12+)
09.30 Едим дома (0+)
10.00 Сегодня
10.20 Главная дорога (16+)
11.00 «Еда живая и мёртвая» (12+)
12.00 Квартирный вопрос (0+)
13.10 «Поедем, поедим!» (0+)
14.00 Своя игра (0+)
16.00 Сегодня
16.20 Следствие вели... (16+)
19.00 Сегодня
19.25 «ПЁС». Т/с (16+)
00.45 «Квартирник НТВ у Маргулиса». Группа «Маркшейдер Кунст» (16+)
01.35 «Фоменко фейк» (16+)
01.55 «ПАУТИНА». Т/с (16+)
04.55 Их нравы (0+)

МАТЧ!

08.00 «Вся правда про...». Д/с (12+)
08.30 Футбольное столетие (12+)
09.00 «В ПОИСКАХ ПРИКЛЮЧЕНИЙ». Х/ф (12+)
10.50 Все на футбол! Афиша (12+)
11.50, *15.10*, *22.55* Новости
11.55 Пляжный волейбол. Чемпионат Европы. 1/2 финала. Женщины
12.55 «РПЛ 19/20. Новые лица». Специальный репортаж (12+)
13.15, *15.50*, *20.25*, *01.00* Все на Матч! Прямой эфир. Аналитика. Интервью. Эксперты
14.10 Пляжный волейбол. Чемпионат Европы. 1/4 финала. Мужчины
15.20 «Гран-при с Алексеем Поповым» (12+)
16.55 Плавание. Кубок мира
18.25 Футбол. Российская Премьер-лига. «Краснодар» – «Рубин» (Казань)
20.55 Футбол. Международный Кубок чемпионов. «Атлетико» (Испания) – «Ювентус» (Италия)
23.00 Баскетбол. Международный турнир. Мужчины. Россия – Сенегал (0+)
02.00 Футбол. Товарищеский матч. «Наполи» (Италия) – «Барселона» (Испания)
04.00 Пляжный волейбол. Чемпионат Европы (0+)
05.00 Прыжки в воду. Чемпионат Европы (0+)
06.00 Плавание. Кубок мира (0+)
07.00 «Жестокий спорт». Д/с (16+)
07.30 «Команда мечты» (12+)

5

05.00 «ДЕТЕКТИВЫ». Т/с (16+)
10.50 «СЛЕД». Т/с (16+)
00.40 «ВЕЛИКОЛЕПНАЯ ПЯТЕРКА». Т/с (16+)
03.35 «Моя правда. Алексей Чумаков: я ждал всю жизнь». Д/ф (16+)
04.25 «Моя правда. Юрий Стоянов. Поздно не бывает». Д/ф (16+)

РЕН

05.00 «Территория заблуждений» (16+)
06.50 «ПОСЛЕДНИЙ КИНОГЕРОЙ». Боевик (12+)
09.15 «Минтранс» (16+)
10.15 «Самая полезная программа» (16+)
11.15 «Военная тайна» (16+)
16.20 «Территория заблуждений» (16+)
18.20 «Засекреченные списки. До слёз! Люди, насмешившие мир». Д/с (16+)
20.30 «ЛЮСИ». Фантастический боевик (16+)
22.15 «Я – ЧЕТВЕРТЫЙ». Фантастический боевик (12+)
00.20 «СТЕЛС». Фантастический боевик (16+)
02.20 «Территория заблуждений» (16+)

ТВ3

06.00 Мультфильмы (0+)
10.30 «НАПАРНИЦЫ». Т/с (12+)
12.30 «ПЕРВЫЙ УДАР». Х/ф (12+)
14.15 «КТО Я?». Х/ф (12+)
16.45 «ИНОСТРАНЕЦ». Х/ф (16+)
19.00 «НАЁМНИК». Х/ф (16+)
21.15 «НЕУЛОВИМЫЕ». Х/ф (16+)
23.00 «МЕРЦАЮЩИЙ». Х/ф (16+)
00.45 «ФУРГОН СМЕРТИ». Х/ф (16+)
02.45 «Охотники за привидениями» (16+)

СТС

06.00 «Ералаш» (0+)
06.50 «Приключения Кота в сапогах». М/с (6+)
07.15 «Спирит. Дух свободы». М/с (6+)
07.40 «Три кота». М/с (0+)
08.05 «Том и Джерри». М/с (0+)
08.30 «Уральские пельмени». Смехbook» (16+)
09.30 «ПроСТО кухня» (12+)
10.30 «Рогов. Студия 24» (16+)
11.30 «Уральские пельмени». Смехbook» (16+)
12.25 «ПОЦЕЛУЙ НА УДАЧУ». Комедийная мелодрама (16+)
14.35 «ДРЯННЫЕ ДЕВЧОНКИ». Комедия (12+)
16.00 **Студия «Спектр-МАИ»** ТЕЛЕВИЗИОННЫЕ НОВОСТИ ЛЕСНОГО (16+)
16.30 «ЗВЁЗДНАЯ ПЫЛЬ». Фэнтези (16+)
19.05 «Angry birds в кино». М/ф (6+)
21.00 «МОРСКОЙ БОЙ». Фантастический боевик (12+)
23.35 «МЕГАН ЛИВИ». Биографическая драма (16+)
01.45 «Слава Богу, ты пришел!» (16+)
02.35 «ДНЕВНИК ДОКТОРА ЗАЙЦЕВОЙ». Романтическая комедия (16+)
05.05 «Ералаш» (0+)

РОССИЯ К

06.30 Библейский сюжет
07.05 «Гирлянда из малышей», «Осторожно, обезьянки!». «Обезьянки и грабители», «Как обезьянки обедали», «Обезьянки, вперед!». «Обезьянки в опере». М/ф
08.10 «ВСМОТРИТЕСЬ В ЭТО ЛИЦО». Х/ф
09.55 «Передвижники. Василий Перов»
10.25 «КОРОЛИ И КАПУСТА». Х/ф
12.50 «Культурный отдых». Д/с
13.20 «Холод Антарктиды». Д/ф
14.10 «ПРЕСТУПЛЕНИЕ ЛОРДА АРТУРА». Х/ф
15.35 «Больше, чем любовь». Светлана Немоляева и Александр Лазарев
16.15 Мария Гулегина в Большом зале Санкт-Петербургской филармонии им. Д.Шостаковича
18.00 «Предки наших предков». Д/с
18.40 90 лет Олегу Стриженову. «Острова»
19.20 «СОРОК ПЕРВЫЙ». Х/ф
20.50 «Литераторские мостки», или Человек, заслуживший хорошие похороны». Д/ф
21.30 «РОЗОВАЯ ПАНТЕРА». Х/ф (12+)
23.25 «Они из джаза. Вадим Эйленкриг и друзья»
00.45 «ЛЮБИМАЯ ДЕВУШКА». Х/ф
02.10 «Холод Антарктиды». Д/ф

ДОМАШНИЙ

06.30 «Удачная покупка» (16+)
06.40 «6 кадров» (16+)
07.00 «Диаспоры: «Восток-Запад». Д/ф (16+)
08.00 «ТОЛЬКО ВЕРНИСЬ». Мелодрама (16+)
09.45 «ЛЕСНОЕ ОЗЕРО». Мелодрама (16+)
11.35 «МОЙ ЛЮБИМЫЙ ПАПА». Мелодрама (16+)
19.00 «ОТЧАЯННЫЙ ДОМОХОЗЯИН». Комедия (16+)
23.15 «ЛЮБВИ ВСЕ ВОЗРАСТЫ...». Мелодрама (16+)
01.10 «ЛЕСНОЕ ОЗЕРО». Мелодрама (16+)
02.50 «Я буду жить». Д/с (16+)
05.50 «Домашняя кухня» (16+)
06.15 «6 кадров» (16+)

ЗВЕЗДА

05.30 «ДАУРИЯ». Х/ф (6+)
09.00, *13.00*, *18.00* Новости дня
09.15 «Легенды цирка с Эдгардом Запашным». Багдасаровы (6+)
09.40 «Не факт!» (6+)
10.15 «Улика из прошлого». «Ген маньяка» (16+)
11.05 «Загадки века с Сергеем Медведевым». Д/с (12+)
11.55 «Секретная папка». Д/с (12+)
13.15, *18.25* Дневник АрМИ – 2019
13.40 «ЖДИТЕ СВЯЗНОГО». Х/ф (12+)
15.15, *18.45* «ЛЕТО ВОЛКОВ». Т/с (16+)
23.00 Танковый биатлон – 2019. Полуфинал I группы
01.00 «ВАЛЕРИЙ ЧКАЛОВ». Х/ф (0+)
02.45 «…А ЗОРИ ЗДЕСЬ ТИХИЕ». Х/ф (12+)

ТНВ ТАТАРСТАН

07.00 Концерт (6+)
09.00 «Сиңа Миннән Сәлам». Музыкаль котлаулар (6+)
11.00 Мультфильмы (0+)
11.30 «Адәм белән һава» (6+)
12.00 «Кайнар хит» (12+)
13.00 «Неприручённая Африка». Д/ф (12+)
13.30 «Секреты татарской кухни» (12+)
14.00 «Каравай» (6+)
14.30 «Видеоспорт» (12+)
15.00 Рөстәм Асаев һәм «Казан нуры» оркестры концерты (12+)
16.00 «Йөрәктән – йөрәккә» (6+)
17.00 «Мин» (12+)
17.30 «Юлчы» (6+)
18.00 «Каеннарым белән». Туймазы татар дәүләт драма театры спектакле (Р.Миңнуллин шигырьләре буенча) (12+)
20.00 «Кәмит Җәвит». Юмористик тапшыру (16+)
21.00 «Ватандашлар» (12+)
21.30 Новости в субботу (12+)
22.00 «Адымнар» (12+)
22.30 «Җырлыйк әле!» (6+)
23.30 Новости в субботу (12+)
00.00 «МӘХӘББӘТ ШУКЛЫГЫ, ЯКИ ҖӘҮХӘР ТАШЫН НИЧЕК УРЛАРГА». Х/ф (12+)
01.40 «ТАПШЫРЫЛМАГАН ХАТЛАР». Х/ф (12+)
04.30 «Йөрәктән – йөрәккә» (6+)
05.30 «Әй,мөселман,кыл гыйбәдәт» (0+)

ОТР

06.45 «Звук». Группа «Мельница» (12+)
08.40 «В МЕРТВОЙ ПЕТЛЕ». Х/ф (6+)
10.00 «Служу Отчизне» (12+)
10.25 «Среда обитания» (12+)
10.40 «От прав к возможностям» (12+)
10.55 «Истинная роль» (12+)
11.20 «За дело!» (12+)
12.15 «Земля 2050». Д/ф (12+)
12.40 «Охотники за сокровищами». Д/ф (12+)
13.05 «Культурный обмен». Елена Коренева (12+)
13.45 «Распутин. Незаконченное следствие». Д/ф (12+)
14.30 «Среда обитания» (12+)
14.40 «Моменты судьбы. Вернадский». Д/ф (6+)
15.00 Новости
15.05 «ГОРОДСКИЕ ШПИОНЫ». Т/с (12+)
17.00 Новости
17.05 «ГОРОДСКИЕ ШПИОНЫ». Т/с (12+)
18.50 «Большая наука» (12+)
19.20 «ИНСПЕКТОР УГОЛОВНОГО РОЗЫСКА». Х/ф (0+)
21.00 Новости
21.20 «Культурный обмен». Елена Коренева (12+)
22.00 «ЗЛОКЛЮЧЕНИЯ КИТАЙЦА В КИТАЕ». Х/ф (16+)
23.45 «24 ЧАСА». Х/ф (16+)
01.05 «Звук». Группа «Мельница» (12+)
03.00 «В МЕРТВОЙ ПЕТЛЕ». Х/ф (6+)
04.20 «Распутин. Незаконченное следствие». Д/ф (12+)
05.55 «ИНСПЕКТОР УГОЛОВНОГО РОЗЫСКА». Х/ф (0+)

ИСТОРИЯ

08.00, 16.45, 01.40, 05.40 «СССР. Империя наоборот. Азербайджан». Д/ф (12+)
08.50, 17.40, 02.25 «8 дней, которые потрясли Рим. Восстание Спартака». Д/ф (12+)
09.40, 18.30, 03.20, 07.15 «Иду на таран». Д/ф (16+)
10.35, 19.20, 04.10 «Гнев планеты Земля. Ураганы». Д/ф (12+)
11.25, 20.15, 04.55 «Мужской разговор. Марк Бернес». Д/ф (12+)
12.15, 21.05 «Тайны истории. Тираны». Д/ф (16+)
13.10, 22.00, 06.30 «Тайна гибели «Пахтакора». Д/ф (12+)
14.00, 22.50 «Город беглых рабов». Д/ф (12+)
14.55, 23.50 «История нравов. Наполеон I». Д/ф (12+)
15.45, 00.40 «Загадки Чёрного моря. Путешествие к древнему морю». Д/ф (12+)

EUROSPORT

02.00 Лёгкая атлетика. Командный чемпионат Европы. Быдгощ
03.30 Теннис. АТР. «Мастерс». Монреаль. 1/4 финала
08.30 Теннис. АТР. «Мастерс». Монреаль. Четвёртый день
09.55 Снукер. International Championship. Китай. 1/2 финала
13.00 Лёгкая атлетика. Командный чемпионат Европы. Быдгощ
14.25 Велоспорт. «Тур Польши». 7-й этап
15.25 Снукер. International Championship. Китай. 1/2 финала
18.30 WATTS. Топ-10
18.50 Лёгкая атлетика. Командный чемпионат Европы. Быдгощ
23.00 Конный спорт. Global Champions Tour. Валкенсвард
23.55 Теннис. АТР. «Мастерс». Монреаль. 1/2 финала

ДОМ КИНО

07.50 «ДЕТИ ДОН КИХОТА». Х/ф (6+)
09.15 «СКАЗКА СТРАНСТВИЙ». Х/ф (12+)
11.15 «СЛУЖЕБНЫЙ РОМАН». Х/ф (6+)
14.10 «МОРЕ. ГОРЫ. КЕРАМЗИТ». Х/ф (16+)
21.00 «ОПЕРАЦИЯ «Ы» И ДРУГИЕ ПРИКЛЮЧЕНИЯ ШУРИКА». Х/ф (6+)
22.50 «АФОНЯ». Х/ф (12+)
00.30 «ЧЕСТНЫЙ, УМНЫЙ, НЕЖЕНАТЫЙ...». Х/ф (6+)
01.50 «72 МЕТРА». Х/ф (16+)
04.25 «ПОРТРЕТ С ДОЖДЁМ». Х/ф (6+)
06.00 «ТОТ САМЫЙ МЮНХГАУЗЕН». Х/ф (6+)

ТНТ

07.00 «ТНТ. Gold» (16+)
08.00 «ТНТ music» (16+)
08.30 «ТНТ. Gold» (16+)
09.00 «Дом-2. Lite» (16+)
10.00 «Дом-2. Остров любви» (16+)
11.00 «Где логика?» (16+)
14.00 «Комеди Клаб» (16+)
18.00 «ШАГ ВПЕРЕД». Драма, мелодрама (12+)
20.00 «ШАГ ВПЕРЕД 2. УЛИЦЫ». Драма, мелодрама (16+)
22.00 «Танцы. Дайджест» (16+)
23.00 «Дом-2. Город любви» (16+)
00.05 «Дом-2. После заката» (16+)
01.05 «ТНТ music» (16+)
01.35 «ГРЕМЛИНЫ 2. СКРЫТАЯ УГРОЗА». Комедия, фэнтези (16+)
03.25 «Открытый микрофон» (16+)
05.05 «ТНТ. Best» (16+)

КИНО ТВ

09.50 «ЧОКНУТЫЙ ПРОФЕССОР». Х/ф (12+)
11.25 «Иван Царевич и Серый Волк». М/ф (0+)
12.55 «Иван Царевич и Серый Волк 2». М/ф (0+)
14.10 «Иван Царевич и Серый Волк 3». М/ф (6+)
15.25 «РАЗВОД ПО-АМЕРИКАНСКИ». Х/ф (16+)
17.15 «ШАКАЛ». Х/ф (12+)
19.25 «ЧЕРЕПАШКИ-НИНДЗЯ». Х/ф (16+)
21.05 «ЧЕРЕПАШКИ-НИНДЗЯ 2». Х/ф (16+)
23.00 «КАРАТЭ-ПАЦАН». Х/ф (12+)
01.25 «МУШКЕТЁРЫ». Х/ф (12+)
03.15 «ВСПОМНИТЬ ВСЁ». Х/ф (18+)
05.00 «ВАСАБИ». Х/ф (16+)
06.25 «ШАКАЛ». Х/ф (12+)

РУССКИЙ БЕСТСЕЛЛЕР

10.10, 10.55, 11.45, 12.40, 21.00, 21.50, 22.45, 23.35 «ОТДЕЛ С.С.С.Р.». Т/с (16+)
13.25, 17.10 «ВЕРНИ МОЮ ЛЮБОВЬ». Т/с (12+)
00.20 «БАНДИТСКИЙ ПЕТЕРБУРГ». Т/с (16+)
03.00, 03.50 «МОСКВА. ТРИ ВОКЗАЛА – 5». Т/с (12+)
04.40 «АБОНЕНТ ВРЕМЕННО НЕДОСТУПЕН». Х/ф (16+)

РУССКИЙ ДЕТЕКТИВ

10.00 «МЕНТ В ЗАКОНЕ 9». Т/с (16+)
13.30 «ФАЛЬШИВОМОНЕТЧИКИ». Т/с (16+)
19.00 «КРОТ». Т/с (16+)
00.25, 01.20, 02.15, 03.10, 04.00, 04.45, 05.35, 06.25, 07.10, 08.00 «УЛИЦЫ РАЗБИТЫХ ФОНАРЕЙ – 14». Т/с (16+)

РУССКИЙ РОМАН

09.35 «ПТИЦА В КЛЕТКЕ». Х/ф (12+)
12.55 «КНЯЖНА ИЗ «ХРУЩЕВКИ». Х/ф (12+)
16.20 «ВИОЛЕТТА ИЗ АТАМАНОВКИ». Х/ф (12+)
20.00 «ПОСЛЕДНЯЯ ЖЕРТВА АННЫ». Х/ф (12+)
23.35 «ПРИЧАЛ ЛЮБВИ И НАДЕЖДЫ». Х/ф (12+)
03.10 «МЕЧТАТЬ НЕ ВРЕДНО». Х/ф (12+)
04.45 «НЕ В ПАРНЯХ СЧАСТЬЕ». Х/ф (12+)
06.20 «ПТИЦА В КЛЕТКЕ». Х/ф (12+)

РУССКИЙ ИЛЛЮЗИОН

08.40, 05.40 «БАБЛО». Х/ф (16+)
10.15, 07.05 «ДИАЛОГИ». Х/ф (16+)
12.00 «КРЕМЕНЬ». Х/ф (16+)
13.30 «ВОЙНА». Х/ф (16+)
15.35 «ОТДАТЬ КОНЦЫ». Х/ф (16+)
17.20 «СВАДЬБА ПО ОБМЕНУ». Х/ф (16+)
18.55 «ТОЧКА НЕВОЗВРАТА». Х/ф (16+)
20.50 «СОБЫТИЕ». Х/ф (16+)
22.50 «В РОССИИ ИДЕТ СНЕГ». Х/ф (16+)
00.30 «ЗЕЛЕНАЯ КАРЕТА». Х/ф (16+)
02.05 «НОВАЯ ЗЕМЛЯ». Х/ф (18+)
04.05 «ВОР». Х/ф (16+)

Усадьба

02.10 «Сладкая жизнь» (12+)
02.25 «Беспокойное хозяйство» (12+)
02.55, 06.55 «101 ответ о садоводстве» (12+)
03.15 «Сад своими руками» (12+)
03.45 «Занимательная флористика» (12+)
04.00 «Варенье» (12+)
04.10 «Мастер-садовод» (12+)
04.40 «Инструменты» (12+)
04.55 «Вокруг сыра» (12+)
05.10 «Семейный обед» (12+)
05.35 «Придворный дизайн» (12+)
06.00 «Профпригодность» (12+)
06.25 «Новые Робинзоны» (12+)
07.20 «Дизайн своими руками» (12+)
07.45 «Кисельные берега» (12+)
08.00, 12.05, 16.05, 20.15, 00.20 «Дома на деревьях» (12+)
08.45, 12.50, 16.55, 21.00, 01.10 «Квас» (12+)
09.00, 13.05, 17.10, 21.20, 01.25 «Огород от-кутюр» (12+)
09.30, 17.40, 21.45, 01.50 «Урожай на столе» (12+)
10.00, 14.05, 18.15, 22.20 «Хозяин» (12+)
10.30, 14.35, 18.40 «Сельсовет» (12+)
10.45, 14.50, 18.55, 23.05 «Тихая моя родина» (12+)
11.20, 19.30, 23.35 «Полное лукошко» (12+)
11.35, 15.40, 19.45, 23.50 «Фитоаптека» (12+)
13.35 «Стройплощадка» (12+)
15.25 «Флористика» (12+)
22.50 «Садовый доктор» (12+)

360°

07.00 «Самое яркое» (16+)
10.00 «Будни»
11.00 «Новости 360»
11.30 «Вкусно 360» (12+)
13.10 «Дача 360» (12+)
14.00 «Новости 360»
14.30 «Индизайн» (12+)
15.00 «Все просто!» (12+)
16.00 «Новости 360»
16.30 «ВЫХОЖУ ТЕБЯ ИСКАТЬ – 2». Т/с (16+)
22.00 «Новости 360»
22.30 «Самое яркое» (16+)
00.00 «У РЕКИ ДВА БЕРЕГА». Х/ф (16+)
03.25 «Самое яркое» (16+)

В ОДНУ СТРОКУ: Салон жалюзи и окон «Амиго». 9-87-50, 8-950-561-0240.

11 АВГУСТА, ВОСКРЕСЕНЬЕ

Уважаемые телезрители! Программы передач **всех телеканалов**, транслируемых предприятием «Трансинформ», **есть на сайте газеты «Вестник» (www.vestnik-lesnoy.ru).** Кнопка «Посмотреть программу телепередач».

1

05.10 «НАУЧИ МЕНЯ ЖИТЬ». Т/с (16+)
06.00 Новости
06.10 «Научи меня жить» (16+)
07.35 «Часовой» (12+)
08.10 «Здоровье» (16+)
09.15 «Непутевые заметки» (12+)
09.50 «Жизнь других» (12+)
10.00 Новости
10.10 «Жизнь других» (12+)
11.00 «Курбан-Байрам»
11.40 «Видели видео?» (6+)
12.00 Новости
12.15 «Видели видео?» (6+)
13.25 «Наедине со всеми» (16+)
14.15 «Людмила Хитяева. «Я не могу быть слабой» (12+)
15.10 «СТРЯПУХА». Комедия (0+)
16.35 «КВН». Премьер-лига (16+)
18.00 «Точь-в-точь» (16+)
21.00 «Время»
21.50 «ПОМЕСТЬЕ В ИНДИИ». Т/с (16+)
23.40 «ВОССТАНИЕ ПЛАНЕТЫ ОБЕЗЬЯН». Х/ф (16+)
01.35 «СУДЕБНОЕ ОБВИНЕНИЕ КЕЙСИ ЭНТОНИ». Х/ф (16+)
03.20 «Про любовь» (16+)
04.05 «Наедине со всеми» (16+)

РОССИЯ 1

05.20 «ЛЮБОВЬ И РОМАН». Х/ф (12+)
07.20 «Семейные каникулы»
07.30 «Смехопанорама Евгения Петросяна»
08.00 «Утренняя почта»
08.40 Воскресенье
09.20 «Сто к одному»
10.10 «Дорожная карта». Фильм-расследование Аркадия Мамонтова (12+)
11.00 Вести
11.20 Праздник Курбан-Байрам
12.10 «РУССКАЯ НАСЛЕДНИЦА». Т/с (12+)
20.00 Вести
22.00 «Воскресный вечер с Владимиром Соловьёвым» (12+)
01.00 «Действующие лица с Наилей Аскер-заде» (12+)
02.05 «ОТДАЛЁННЫЕ ПОСЛЕДСТВИЯ». Х/ф (12+)
04.10 «ГРАЖДАНИН НАЧАЛЬНИК». Т/с (16+)

ОТВ

06.00 «Парламентское время» (16+)
07.00 «Погода на «ОТВ» (6+)
07.05 «Йога в Крыму» (6+)
07.10 «МузЕвропа. Moderat» (12+)
07.55 «Погода на «ОТВ» (6+)
08.00 «Маша и Медведь». М/с (0+)
08.30 «Гости по воскресеньям» (12+)
09.15 «Погода на «ОТВ» (6+)
09.20 «МОЙ ЛАСКОВЫЙ И НЕЖНЫЙ ЗВЕРЬ». Драма (12+)
11.10 «Погода на «ОТВ» (6+)
11.15 «ЗАБЫТАЯ МЕЛОДИЯ ДЛЯ ФЛЕЙТЫ». Трагикомедия (16+)
13.45 «В Крым на пару дней. Евпатория». 2 часть (12+)
14.05 «Погода на «ОТВ» (6+)
14.10 «ПРИТЯЖЕНИЮ ВОПРЕКИ». Т/с (16+)
17.20 «Погода на «ОТВ» (6+)
17.25 «ОБИТАЕМЫЙ ОСТРОВ». Фантастический боевик (16+)
19.25 «Погода на «ОТВ» (6+)
19.30 «ПАРАЛЛЕЛЬНЫЕ МИРЫ». Фантастика (16+)
21.20 «Погода на «ОТВ» (6+)
21.25 «Организация определенных наций» (16+)
23.00 «События. Итоги недели» (16+)
23.50 «Четвертая власть» (16+)
00.20 «ПРИТЯЖЕНИЮ ВОПРЕКИ». Т/с(16+)
03.20 «Сделано в СССР». Д/ф (12+)
03.45 «В Крым на пару дней. Бахчисарай» (12+)
04.00 «Действующие лица» (16+)
04.20 «Прокуратура. На страже закона» (16+)
04.35 «Патрульный участок. Итоги недели» (16+)
05.00 «Парламентское время» (16+)

ТВЦ

05.50 «СУДЬБА МАРИНЫ». Х/ф (0+)
07.40 «Фактор жизни» (12+)
08.15 «ЗОРРО». Х/ф (6+)
10.40 «Спасите, я не умею готовить!» (12+)
11.30 События
11.45 «КОНЕЦ ОПЕРАЦИИ «РЕЗИДЕНТ». Х/ф (12+)
14.35 «Хроники московского быта. Пропал с экрана» (12+)
15.20 «90-е. Звёзды на час» (16+)
16.10 «Прощание. Валерий Золотухин» (16+)
17.00 «СРОК ДАВНОСТИ». Детектив (12+)
20.45 «ВОДОВОРОТ ЧУЖИХ ЖЕЛАНИЙ». Детектив (16+)
00.15 События
00.35 «ЗОЛОТАЯ ПАРОЧКА». Детектив (12+)
02.25 «ПОЕЗДКА В ВИСБАДЕН». Х/ф (0+)
04.05 Петровка, 38 (16+)
04.20 «ПРОЩАЛЬНАЯ ГАСТРОЛЬ «АРТИСТА». Х/ф (12+)

НТВ

05.10 «ПРИКЛЮЧЕНИЯ ШЕРЛОКА ХОЛМСА И ДОКТОРА ВАТСОНА». «СОБАКА БАСКЕРВИЛЕЙ». Х/ф (0+)
08.00 Сегодня
08.20 «У нас выигрывают!» (12+)
10.00 Сегодня
10.20 «Первая передача» (16+)
11.00 «Чудо техники» (12+)
11.50 «Дачный ответ» (0+)
13.00 «НашПотребНадзор» (16+)
14.00 «Секрет на миллион». Сергей Соседов (16+)
16.00 Сегодня
16.20 Следствие вели... (16+)
19.00 Сегодня
19.40 «ПЁС». Т/с (16+)
23.45 «... ПО ПРОЗВИЩУ «ЗВЕРЬ». Остросюжетный фильм (16+)
01.25 «ПАУТИНА». Т/с (16+)
04.30 «КОДЕКС ЧЕСТИ». Т/с (16+)

МАТЧ!

08.00 «Вся правда про...». Д/с (12+)
08.30 Футбольное столетие (12+)
09.00 «Футбол для дружбы» (12+)
09.30 Футбол. Международный Кубок чемпионов. «Атлетико» (Испания) – «Ювентус» (Италия) (0+)
11.30, *17.50*, *19.15*, *22.00*, *02.10* Все на Матч! Прямой эфир. Аналитика. Интервью. Эксперты
12.10 «ТОНЯ ПРОТИВ ВСЕХ». Х/ф (16+)
14.25 «Тает лёд» (12+)
14.45, *15.55*, *17.45*, *19.10*, *21.55* Новости
14.55 Пляжный волейбол. Чемпионат Европы. Мужчины. 1/2 финала
16.00 Профессиональный бокс. Дмитрий Кудряшов против Илунги Макабу. Бой за титул WBC Silver в первом тяжелом весе. Алексей Егоров против Романа Головащенко (16+)
18.25 Прыжки в воду. Чемпионат Европы. Трамплин 3 м. Женщины. Синхронные прыжки. Финал
19.55 Прыжки в воду. Чемпионат Европы. Вышка. Мужчины. Финал
20.55 Пляжный волейбол. Чемпионат Европы. Мужчины. Финал
22.55 Футбол. Товарищеский матч. «Рома» (Италия) – «Реал (Мадрид, Испания)
00.55 Все на футбол!
03.00 «ФАНАТ». Х/ф (16+)
05.10 Профессиональный бокс. Даниэль Дюбуа против Натана Гормана. Джо Джойс против Брайанта Дженнингса (16+)
07.00 «Жестокий спорт». Д/с (16+)
07.30 «Команда мечты» (12+)

5

05.00 «Моя правда. Юрий Стоянов. Поздно не бывает». Д/ф (16+)
05.15 «Моя правда. Счастливый случай Алексея Кортнева». Д/ф (16+)
06.05 «Моя правда. Любовные миражи Светланы Разиной». Д/ф (16+)
07.00 «Моя правда. Сергей Лазарев. В самое сердце». Д/ф (16+)
08.00 «Светская хроника» (16+)
09.00 «Моя правда. Алексей Глызин: я не ангел». Д/ф (16+)
10.00 «ГЛУХАРЬ. ВОЗВРАЩЕНИЕ». Т/с (16+)
02.55 «Большая разница» (16+)

РЕН

05.00 «Территория заблуждений» (16+)
05.30 «ИГРА ПРЕСТОЛОВ». Т/с (16+)
00.30 «КРЕМЕНЬ». Т/с (16+)
03.50 «Военная тайна» (16+)

ТВ3

06.00 Мультфильмы (0+)
10.15 «НАПАРНИЦЫ». Т/с (12+)
13.15 «МЕРЦАЮЩИЙ». Х/ф (16+)
15.00 «НЕУЛОВИМЫЕ». Х/ф (16+)
16.45 «НАЁМНИК». Х/ф (16+)
19.00 «РОНИН». Х/ф (16+)
21.30 «САБОТАЖ». Х/ф (16+)
23.30 «ОДНАЖДЫ В АМЕРИКЕ». Х/ф (16+)
04.00 «ФУРГОН СМЕРТИ». Х/ф (16+)
05.30 «Охотники за привидениями» (16+)

СТС

06.00 «Ералаш» (0+)
06.50 «Приключения Кота в сапогах». М/с (6+)
07.15 «Спирит. Дух свободы». М/с (6+)
07.40 «Три кота». М/с (0+)
08.05 «Царевны». М/с (0+)
08.30 «Шоу «Уральских пельменей» (16+)
10.00 «ЗВЁЗДНАЯ ПЫЛЬ». Фэнтези (16+)
12.30 «ЧУМОВАЯ ПЯТНИЦА». Комедия (12+)
14.25 «Angry birds в кино». М/ф (6+)
16.20 «ПИТ И ЕГО ДРАКОН». Фэнтези (6+)
18.20 «МОРСКОЙ БОЙ». Фантастический боевик (12+)
21.00 «ЖИВАЯ СТАЛЬ». Фантастический боевик (16+)
23.35 «КОВБОИ ПРОТИВ ПРИШЕЛЬЦЕВ». Фантастический боевик (16+)
01.55 «Слава Богу, ты пришел!» (16+)
02.40 «ДНЕВНИК ДОКТОРА ЗАЙЦЕВОЙ». Романтическая комедия (16+)
05.10 «Ералаш» (0+)

РОССИЯ К

06.30 «Капризная принцесса», «Приключения Буратино». М/ф
08.05 «ПЕТЬКА В КОСМОСЕ». Х/ф
09.10 «Обыкновенный концерт с Эдуардом Эфировым»
09.40 «СОРОК ПЕРВЫЙ». Х/ф
11.10 «Мой серебряный шар. Изольда Извицкая». Авторская программа Виталия Вульфа
11.55 «РОЗОВАЯ ПАНТЕРА». Х/ф (12+)
13.45, *01.45* «Морские гиганты Азорских островов». Д/ф
14.40 «Карамзин. Проверка временем». Д/с
15.05 «Забытое ремесло». Д/с
15.25 Концерт Государственного академического ансамбля танца «Алан» Республики Северная Осетия-Алания
16.35 «Пешком...». Москва ардеко
17.05 «Искатели». «Миллионы «железного старика»
17.55 «Романтика романса»
18.50 «Ульянов про Ульянова». Д/ф
19.45 «КОРОЛИ И КАПУСТА». Х/ф
22.15 Вальдбюне - 2018. Магдалена Кожена, сэр Саймон Рэттл и Берлинский филармонический оркестр
00.00 «ЛЕДЯНОЕ СЕРДЦЕ». Х/ф (12+)
02.40 «Коммунальная история», «Таракан». М/ф

ДОМАШНИЙ

06.30 «Удачная покупка» (16+)
06.40 «Диаспоры: «Восток-Запад». Д/ф (16+)
07.40 «ЛЮБВИ ВСЕ ВОЗРАСТЫ...». Мелодрама (16+)
09.30 «ЭТО МОЯ СОБАКА». Мелодрама (16+)
11.25 «РАДИ ТЕБЯ». Мелодрама (16+)
15.15 «БЕЛЫЙ НАЛИВ». Мелодрама (16+)
19.00 «КОГДА ПАПА ДЕД МОРОЗ». Рождественская комедия (16+)
22.55 «Про здоровье» (16+)
23.10 «КОГДА ЗАЦВЕТЁТ БАГУЛЬНИК». Мелодрама (16+)
02.50 «ЭТО МОЯ СОБАКА». Мелодрама (16+)
04.20 «Диаспоры: «Восток-Запад». Д/ф (16+)
05.55 «Домашняя кухня» (16+)
06.20 «6 кадров» (16+)

ЗВЕЗДА

05.50 «ПОГРАНИЧНЫЙ ПЕС АЛЫЙ». Х/ф (0+)
07.05 «НОЛЬ-СЕДЬМОЙ» МЕНЯЕТ КУРС». Х/ф (12+)
09.00 «Новости недели»
09.25 Служу России! (12+)
09.55 «Военная приемка» (6+)
10.40 «Битва за небо. История военной авиации России». Д/с (12+)
13.00, *18.00* Новости дня
13.15, *18.15* Дневник АрМИ – 2019
13.35 «Битва за небо. История военной авиации России». Д/с (12+)
18.55 «Незримый бой». Д/с (16+)
23.00 Танковый биатлон – 2019. Полуфинал II группы
01.00 «ДАУРИЯ». Х/ф (6+)
04.00 «ПРОВЕРЕНО – МИН НЕТ». Х/ф (12+)
05.20 «Война машин». Д/с (12+)

ТНВ ТАТАРСТАН

05.55 «Корбан гаете мөбарәк булсын!». Турыдан-туры трансляция (0+)
07.00 «Мөнәҗәт әйтәм...» (0+)
07.50 «БИЧАРАКАЙ». Х/ф (12+)
10.00 «Адымнар» (12+)
10.30 «Радость восхождения». М/с (6+)
11.00 «Корбан гаете мөбарәк булсын!» (0+)
11.45 «Яшьләр тукталышы» (12+)
12.15 «Мин» (12+)
12.45 Концерт (6+)
13.30 «Секреты татарской кухни» (12+)
14.00 «Каравай» (6+)
14.30 «Неприручённая Амазонка». Д/ф (12+)
15.00 «Адымнар» (12+)
15.30 «Алып калыр өмет...». Айдар Фәйзрахманов җырларыннан концерт (6+)
17.00 «Ком сәгате» (12+)
18.00 «Җырлыйк әле!» (6+)
19.00 «Видеоспорт» (12+)
19.30 «Әдәби хәзинә» (12+)
20.00 «Башваткыч» (6+)
21.00 «Семь дней» (12+)
22.30 «Болгар радиосы» концерты (6+)
23.00 «Әй, язмыш, язмыш...» (12+)
00.00 «Семь дней» (12+)
01.00 «ЗАПЛАТИ ДРУГОМУ». Х/ф (12+)
03.00 «Ком сәгате» (12+)
04.00 «Манзара». Мәгълүматикүнел ачу программасы (6+)
05.40 «Караоке бәйге» (6+)
06.30 «Оныта алмыйм...». Ретро-концерт (0+)

ОТР

07.20 «Рождённые в Башкортостане». Концерт к 100-летию республики (12+)
08.40 «24 ЧАСА». Х/ф (16+)
10.00 «Легенды Крыма». «Крымская киноистория» (12+)
10.25 «Среда обитания» (12+)
10.40 «Курская дуга. Максимальный масштаб» (12+)
10.55 «Истинная роль» (12+)
11.25 «ЗЛОКЛЮЧЕНИЯ КИТАЙЦА В КИТАЕ». Х/ф (16+)
13.15 «Моя история». Александр Балуев (12+)
13.45 «Распутин. Незаконченное следствие». Д/ф (12+)
14.30 «Гамбургский счёт» (12+)
15.00 Новости
15.05 «ГОРОДСКИЕ ШПИОНЫ». Т/с (12+)
17.00 Новости
17.05 «ГОРОДСКИЕ ШПИОНЫ». Т/с (12+)
18.45 «Вслед за эхом». Д/ф (12+)
19.25 «24 ЧАСА». Х/ф (16+)
20.45 «Вспомнить всё» (12+)
21.00 Новости
21.20 «Моя история». Александр Балуев (12+)
21.50 «АГЕНТ ОСОБОГО НАЗНАЧЕНИЯ 3». Т/с (12+)
23.25 «В МЕРТВОЙ ПЕТЛЕ». Х/ф (6+)
00.40 «Рождённые в Башкортостане». Концерт к 100-летию республики (12+)
02.00 «БОЛЬШАЯ ЖИЗНЬ». Х/ф (12+)
03.35 «БОЛЬШАЯ ЖИЗНЬ». Х/ф (12+)
05.05 «Звук». Группа «Мельница» (12+)

ИСТОРИЯ

08.00 «Мужской разговор. Марк Бернес». Д/ф (12+)
08.50 «Тайны истории. Тираны». Д/ф (16+)
09.45 «Тайна гибели «Пахтакора». Д/ф (12+)
10.35 «Город беглых рабов». Д/ф (12+)
11.30 «История нравов. Наполеон I». Д/ф (12+)
12.20 «Загадки Чёрного моря. Путешествие к древнему морю». Д/ф (12+)
13.20 «СССР. Империя наоборот. Азербайджан». Д/ф (12+)
14.10 «8 дней, которые потрясли Рим. Восстание Спартака». Д/ф (12+)
15.00, 23.50, 04.55 «Иду на таран». Д/ф (16+)
15.55, 00.45 «Гнев планеты Земля. Ураганы». Д/ф (12+)
16.45 «Мужской разговор. Марк Бернес». Д/ф (12+)
17.40 «Тайны истории. Тираны». Д/ф (16+)
18.30 «Тайна гибели «Пахтакора». Д/ф (12+)
19.20 «Город беглых рабов». Д/ф (12+)
20.20 «История нравов. Наполеон I». Д/ф (12+)
21.10 «Загадки Чёрного моря. Путешествие к древнему морю». Д/ф (12+)
22.10 «СССР. Империя наоборот. Азербайджан». Д/ф (12+)
23.00 «8 дней, которые потрясли Рим. Восстание Спартака». Д/ф (12+)
01.35 «Мужской разговор. Марк Бернес». Д/ф (12+)
02.25 «Тайны истории. Тираны». Д/ф (16+)
03.20 «Тайна гибели «Пахтакора». Д/ф (12+)
04.05 «Город беглых рабов». Д/ф (12+)
05.45 «История нравов. Наполеон I». Д/ф (12+)
06.30 «Мужской разговор. Марк Бернес». Д/ф (12+)
07.15 «СССР. Империя наоборот. Азербайджан». Д/ф (12+)

EUROSPORT

02.30 Теннис. АТР. «Мастерс». Монреаль. 1/4 финала
03.45 Теннис. АТР. «Мастерс». Монреаль. 1/2 финала
08.55 Снукер. International Championship. Китай. 1/2 финала
09.55 Снукер. International Championship. Китай. Финал
13.30 Лёгкая атлетика. Командный чемпионат Европы. Быдгощ
15.25 Снукер. International Championship. Китай. Финал
18.30 Лёгкая атлетика. Командный чемпионат Европы. Быдгощ
22.05 Снукер. International Championship. Китай. Финал
22.50 Теннис. АТР. «Мастерс». Монреаль. 1/2 финала
00.55 Теннис. АТР. «Мастерс». Монреаль. Финал

ДОМ КИНО

08.25 «ИЮЛЬСКИЙ ДОЖДЬ». Х/ф (12+)
10.30 «СВАДЬБА С ПРИДАНЫМ». Х/ф (6+)
12.30 «ЗА ВИТРИНОЙ УНИВЕРМАГА». Х/ф (12+)
14.15 «ГУСАРСКАЯ БАЛЛАДА». Х/ф (12+)
16.05 «ОПАСНО ДЛЯ ЖИЗНИ!». Х/ф (12+)
17.45 «КОРОЛЕВА БЕНЗОКОЛОНКИ». Х/ф (6+)
19.15 «ОПЕРАЦИЯ «Ы» И ДРУГИЕ ПРИКЛЮЧЕНИЯ ШУРИКА». Х/ф (6+)
21.00 «ДЕВУШКА БЕЗ АДРЕСА». Х/ф (6+)
22.45 «ДАМЫ ПРИГЛАШАЮТ КАВАЛЕРОВ». Х/ф (12+)
00.10 «РОДНЯ». Х/ф (12+)
02.00 «ПРЕДЧУВСТВИЕ ЛЮБВИ». Х/ф (12+)
03.15 «МАЛЕНЬКИЕ ТРАГЕДИИ». Х/ф (12+)
07.15 «ПРОИСШЕСТВИЕ В УТИНООЗЁРСКЕ». Х/ф (12+)

ТНТ

07.00 «ТНТ. Gold» (16+)
09.00 «Дом-2. Lite» (16+)
10.00 «Дом-2. Остров любви» (16+)
11.00 «Перезагрузка» (16+)
12.00 «ШАГ ВПЕРЕД». Драма, мелодрама (12+)
14.05 «ШАГ ВПЕРЕД 2. УЛИЦЫ». Драма, мелодрама (16+)
16.05 «Комеди Клаб» (16+)
22.00 «Stand up» (16+)
23.00 «Дом-2. Город любви» (16+)
00.05 «Дом-2. После заката» (16+)
01.05 «Такое кино!» (16+)
01.35 «ТНТ music» (16+)
02.05 «Открытый микрофон» (16+)
05.40 «ТНТ. Best» (16+)

КИНО ТВ

08.20 «РАЗВОД ПО-АМЕРИКАНСКИ». Х/ф (16+)
10.10 «ЧЕРЕПАШКИ-НИНДЗЯ». Х/ф (16+)
11.50 «ЧЕРЕПАШКИ-НИНДЗЯ 2». Х/ф (16+)
13.40 «ЧОКНУТЫЙ ПРОФЕССОР». Х/ф (12+)
15.20 «КАРАТЭ-ПАЦАН». Х/ф (12+)
17.45 «ЛАРА КРОФТ. РАСХИТИТЕЛЬНИЦА ГРОБНИЦ». Х/ф (16+)
19.25 «ЛАРА КРОФТ. РАСХИТИТЕЛЬНИЦА ГРОБНИЦ 2 – КОЛЫБЕЛЬ ЖИЗНИ». Х/ф (12+)
21.20 «МОШЕННИКИ». Х/ф (16+)
23.00 «ОГРАБЛЕНИЕ ПО-ИТАЛЬЯНСКИ». Х/ф (12+)
00.55 «ЭФФЕКТ КОЛИБРИ». Х/ф (16+)
02.35 «ДИКИЙ». Х/ф (18+)
04.15 «ДЖОН УИК 2». Х/ф (18+)
06.05 «СОЮЗНИКИ». Х/ф (18+)

РУССКИЙ БЕСТСЕЛЛЕР

08.05 «БАНДИТСКИЙ ПЕТЕРБУРГ». Т/с (16+)
10.40, 11.30, 12.15, 13.10 «ОТДЕЛ С.С.С.Р.». Т/с (16+)
13.55 «ВЕРНИ МОЮ ЛЮБОВЬ». Т/с (12+)
17.45, 07.55 «ВЕТРЕНАЯ ЖЕНЩИНА». Т/с (12+)
03.35, 04.15, 05.00, 05.45, 06.25, 07.10 «ПО ГОРЯЧИМ СЛЕДАМ». Т/с (16+)

РУССКИЙ ДЕТЕКТИВ

08.50, 00.35, 01.25, 02.15, 03.10, 04.00, 04.50, 05.40 «УЛИЦЫ РАЗБИТЫХ ФОНАРЕЙ – 14». Т/с (16+)
09.45, 11.35 «КАМЕНСКАЯ». Т/с (12+)
13.25 «ФАЛЬШИВОМОНЕТЧИКИ». Т/с (16+)
19.00 «КРОТ». Т/с (16+)
06.25, 07.15 «УЛИЦЫ РАЗБИТЫХ ФОНАРЕЙ – 15». Т/с (16+)

РУССКИЙ РОМАН

09.40 «ЧЕТВЕРТЫЙ ПАССАЖИР». Х/ф (12+)
11.25 «ХРАНИ ЕЕ ЛЮБОВЬ». Х/ф (12+)
13.15 «ИСЦЕЛЕНИЕ». Х/ф (12+)
16.35 «ЛЮБИМЫЕ ЖЕНЩИНЫ КАЗАНОВЫ». Х/ф (12+)
20.00 «ВСЕ ВЕРНЕТСЯ». Х/ф (12+)
23.30 «ИНТРИГАНКИ». Х/ф (12+)
01.15 «ОСКОЛКИ ХРУСТАЛЬНОЙ ТУФЕЛЬКИ». Х/ф (12+)
02.55 «ПТИЦА В КЛЕТКЕ». Х/ф (12+)
05.55 «ЧЕТВЕРТЫЙ ПАССАЖИР». Х/ф (12+)
07.35 «ХРАНИ ЕЕ ЛЮБОВЬ». Х/ф (12+)

РУССКИЙ ИЛЛЮЗИОН

08.45, 06.55 «КРЕМЕНЬ». Х/ф (16+)
10.15 «ВОЙНА». Х/ф (16+)
12.20 «ОТДАТЬ КОНЦЫ». Х/ф (16+)
14.00 «СВАДЬБА ПО ОБМЕНУ». Х/ф (16+)
15.35 «ТОЧКА НЕВОЗВРАТА». Х/ф (16+)
17.35 «СОБЫТИЕ». Х/ф (16+)
19.35 «В РОССИИ ИДЕТ СНЕГ». Х/ф (16+)
21.10 «ЗЕЛЕНАЯ КАРЕТА». Х/ф (16+)
22.50 «ПЯТЬ НЕВЕСТ». Х/ф (16+)
00.40 «НЕБЕСНЫЙ СУД». Х/ф (16+)
02.20 «ВОР». Х/ф (16+)
03.55 «БАБЛО». Х/ф (16+)
05.25 «ДИАЛОГИ». Х/ф (16+)

Усадьба

02.25, 06.10, 10.00, 14.10, 18.15, 22.20 «Хозяин» (12+)
02.55, 06.35, 10.30, 14.35 «Сельсовет» (12+)
03.05, 06.50, 10.45, 14.50, 19.00, 23.05 «Тихая моя родина» (12+)
03.35, 07.20, 11.20, 15.25, 19.30, 23.40 «Полное лукошко» (12+)
03.50, 07.35, 11.35, 15.40, 19.45, 23.55 «Фитоаптека» (12+)
04.15, 08.00, 12.05, 16.10, 20.15, 00.20 «Дома на деревьях» (12+)
05.00, 08.45, 12.50, 16.55, 21.05, 01.10 «Квас» (12+)
05.15, 09.00, 13.05, 17.15, 21.20, 01.25 «Огород от-кутюр» (12+)
05.40, 09.30, 13.35, 17.40, 21.50, 01.55 «Урожай на столе» (12+)
18.45, 22.50 «Садовый доктор» (12+)

360°

07.00 «Самое яркое» (16+)
10.30 «План ДЕЙСТВИЙ»
11.00 «Новости 360»
11.30 «Самое вкусное» (12+)
12.30 «Все просто!» (12+)
13.00 «Будни»
14.00 «Новости 360»
14.30 «Индизайн» (12+)
15.00 «Дача 360» (12+)
16.00 «Новости 360»
16.30 «ПРИКЛЮЧЕНИЯ МИШКИ-ЯПОНЧИКА». Т/с (16+)
22.00 «Новости 360»
22.30 «План действий»
23.00 «Самое яркое» (16+)
00.00 «У РЕКИ ДВА БЕРЕГА – 2». Х/ф (16+)
03.20 «Самое яркое» (16+)

Программа ТВ передач присылается в редакцию в конце предыдущей недели. После выхода номера в печать в программе возможны изменения по не зависящим от редакции причинам.

ПРОДОЛЖАЕТСЯ ПОДПИСКА
на газету «ВЕСТНИК»
на 2019 год.
Телефон для справок: 2-67-78.

ВЕСТНИК P.S.
№ 31
1 августа 2019 года

Подтвердить права на наследство стало проще

5 июля вступил в силу приказ Минэкономразвития, который упростил порядок нотариального ведения наследственных дел. Согласно приказу, нотариусы получают возможность напрямую запрашивать сведения из ЕГРН о документах – основаниях регистрации вещного права наследодателя. Расширение перечня предоставляемых нотариусу сведений из Госреестра Кадастровой палатой позволит упростить процесс оформления наследства для граждан.

При открытии наследственного дела для удостоверения прав на недвижимое имущество требуется представить нотариусу документы, на основании которых зарегистрировано вещное право. Теперь нотариус по запросу может получить сведения о документах, на основании которых зарегистрировано право наследодателя. Ранее такие сведения предоставлялись только по запросу правообладателя, его законного представителя или доверенного лица. Нотариус не имел возможности запрашивать эту информацию из ЕГРН самостоятельно.

Приказ Минэкономразвития **от 20.03.2019 № 144** наделил нотариуса правом заверять и направлять в Федеральную кадастровую палату запрос о получении сведений из ЕГРН о документах – основаниях осуществления государственной регистрации вещного права.

«Расширение перечня сведений, которые нотариус сможет запросить в бумажном или электронном виде, самостоятельно подписав запрос, позволит урегулировать вопрос получения документов, необходимых для ведения наследственных дел, без посредничества наследников. Таким образом, при оформлении наследства гражданам станет проще получить нотариальное удостоверение имущественных прав», – сказал и.о. директора филиала Федеральной кадастровой палаты по Уральскому федеральному округу Юрий БЕЛОУСОВ.

Филиал ФГБУ «ФКП Росреестра» по УрФО.

СтройМашСервис
БЕТОН
любые марки
АСФАЛЬТ
любые типы
МАТЕРИАЛЫ
щебень, песок, отсев...
ЖБИ
плиты, блоки, кольца...
Доставим в любом объёме!
8 34342 2 72 27
8 912 206 01 99

ПРОДАЕТСЯ

➔3-комн. кв. по Ленина, 96 (6 эт., 78 кв.м), 2900 т.р., торг; Пушкина, 19 (2 эт., 74 кв.м, без ремонта), 1800 т.р.; Ленина, 112 (1 эт., 74 кв.м), 2700 т.р.; Строителей, 15 (4 эт., 55,5 кв.м), 1400 т.р.; Пушкина, 21 (1 эт., 73 кв.м, част. дом), 2100 т.р., торг; Сиротина, 11 (4 эт., 66 кв.м), 1800 т.р. 8-900-198-1391, а/н «Новый адрес». http://vk.com/novyiadres, смотреть ЦИАН.ру

➔3-комн. кв. по: Ком. пр., 40 (3 эт., ремонт); Южная, 5 (3 эт., 71 кв.м); Ленина, 115 (74 кв.м, 2 лоджии, кухня 14 кв.м), 2400 т.р.; Орджоникидзе, 16 (1 эт., 66 кв.м), 1200 т.р.; Строителей, 10 (9 эт.), 1800 т.р.; Юбилейная, 11 (5 эт., 2 балкона). Или мена. 8-953-000-0691 («Любимый город»)

➔3-комн. кв. по: Ленина, 73 (69 кв.м), 2600 т.р.; Мира, 9 (7 эт., 88 кв.м, ремонт); Кирова, 40 (5 эт., 60 кв.м, ремонт), 1800 т.р.; Ленина, 26 (2 этаж, 76 кв.м, ремонт), 2000 т.р. 8-953-000-0691 («Любимый город»)

➔4-комн. кв. по Ленина, 108 (5 эт., 107 кв.м), 3000 т.р., торг, или обмен на 2-комн. кв. с доплатой; М.-Сибиряка, 61 (1 эт., 75,4 кв.м), 2450 т.р., торг; Ленина, 116 (1 эт., 78,2 кв.м), 2700 т.р., торг, или обмен на 2-комн. кв. с доплатой; Кирова, 39 (3 эт., 93 кв.м, 2 балкона, ремонт), 3500 т.р.; Ленина, 90 (2 эт., 74 кв.м), 2700 т.р.; Строителей, 14 (3 эт., 78 кв.м, ремонт), 2650 т.р. 8-900-198-1391, а/н «Новый адрес». http://vk.com/novyiadres, смотреть ЦИАН.ру

➔4-комн. кв. по Ленина, 88, 3 млн. р., или меняется на 1-комн. кв. с доплатой 1,8 млн. р. 8-963-854-2511

➔4-комн. кв. по Ленина, 90 (6 эт.), 2700 т.р., варианты обмена, Мира, 9 (165 кв.м), обмен на 3-комн. кв. (90 кв.м) с доплатой, Мира, 2Г (8 эт., нестандарт. планировка, 74,3 кв.м), 2900 т.р. 8-904-546-1785, 8-963-043-1880, 2-65-25 («Мой дом», Сиротина, 2а, 2 эт.)

➔А/м «Chevrolet Niva»-21230, 2012 г.в., пр. 71 500 км, фаркоп. 8-908-905-3260

➔А/м «УАЗ-390 995», 2015 г.в., гараж. 6-02-14, 8-904-161-1300

➔А/м «УАЗ-469», технически исправен, оценка при осмотре. 8-982-767-4535

➔А/м: «Судзуки Гранд Витара», 2004 г.в., 350 т.р.; «Мерседес», 2000 г.в., ML класс, 3,2 автомат, в отл. сост., 450 т.р., или обмен с вашей доплатой, желательно с АКПП (можно обмен на сад, гараж, комнату). А/м «Фольксваген Шаран», 1998 г.в., минивен, 1,6 л, 104 л.с., 250 т.р. 8-900-198-1391, 8-950-196-0098

➔Аккордеон «Рояль стандарт-метеор» (Германия), ¾, 8-950-659-0195

➔Баллон (пропан, ацетилен); печка для бани (новая). 8-922-225-7491

➔Белорусский трикотаж, платья, жакеты красивые; квартира по Мира, 4А-33. 8-900-213-4911

➔Велосипеды: подростковый и детский 3-колёсный. 8-904-173-1440

➔Гараж (металлический) с местом, находится за подстанцией, 21 кв.м, можно на вывоз. 8-922-604-7672

➔Гараж 2-этажный за подстанцией. 8-903-085-2134

➔Гараж за гостиницей «Лесная», есть свет, 2 блок, 2 гараж, недорого. 8963-039-4313

➔Гараж за подстанцией, сад на Пановке-2, 5 соток, дом 2-эт., баня, теплица, колодец. 6-68-15, 8-912-238-4542

➔Гараж отличный, с овощной ямой, в р-не старого хлебозавода. 7-84-58, 8-922-146-4173

➔Гараж по ул. Уральской (бокс 17), теплый, 100 т.р. 8-982-715-3233, 8908-919-5359

➔Гаражи: ГМ17, за мостиком, 1 бокс, 20 кв.м, 180 т.р.; ГМ2 за коттеджами, 22 кв.м, 120 т.р., торг; ГМ17, за трубой, 20 кв.м, 100 т.р., торг; ГМ4, в р-не ПЛ-78, 20 кв.м, 120 т.р. (торг). 8-900-198-1391, а/н «Новый адрес». http://vk.com/novyiadres

➔Гарж ж/б (20 кв.м, свет, 2 ямы – овощ. и смотр., солнеч. сторона). 8-912-672-1461

➔Дверь металлическая, краскопульт, 2-комн. кв. после ремонта в Н.Туре. 6-26-91

➔Детские вещи до 5 мес., молокоотсос, столик пеленальный, цветы комнатные дешево. 8-922-137-6664

➔Дом в п. Ёлкино по ул. Нижней, 600 т.р. и на ул. Верхней, 800 т.р. 8-904-546-1785, 8-963-043-1880, 2-65-25 («Мой дом», Сиротина, 2а, 2 эт.)

➔Дом, земля в Залесье. Все вопросы по тел. Возможно сдавать. 8-904-164-9708

➔Дом, Н.Тура, ул. Заводская, дом из пласт. блока, 104,3 кв.м, центр. отопление, водопровод, канализация, свет, большой гараж, фундамент под баню, 10 соток земли в собств.), 4500 т.р. 8-904-546-1785, 8-963-043-1880, 2-65-25 («Мой дом», Сиротина, 2а, 2 эт.)

➔Дом, п. Таёжный, ул. Центральная, 78,9 кв.м, отопление, свет, вода скважина, канализация, гараж 8х6, яма 6х6, 14,6 соток земли в собственности, 4000 т.р. 8-904-546-1785, 8-963-043-1880, 2-65-25 («Мой дом», Сиротина, 2а, 2 эт.)

➔Дом, ул. Чайковского, 6А (41 кв.м, вода – скважина, свет, отопление печное, 10 соток земли в собств.), 1250 т.р. 8-904-546-1785, 8-963-043-1880, 2-65-25 («Мой дом», Сиротина, 2а, 2 эт.)

Дрова березовые в укладку, колотые и в чурках, 4,1 куб.м. Горбыль пиленый, 4 куб. м, щебень, отсев. 8-953-383-2620

Дрова березовые, в чурках и колотые. 8-904-383-8538, 8-922-605-6810

➔Дрова березовые, колотые, щебень, отсев, земля, навоз. Вывоз строительного мусора и т.д. Услуги самосвала, 5 тонн, и экскаватора. 8-908-913-9622

➔**Ёмкости кубовые. Бочки железные, пластиковые. 8-922-600-3663, 8-904-167-6129, 8-922-226-7806**

➔Иинвалидная коляска (новая) с электроприводом. 8-904-542-3672

➔**Картофель, свежий урожай, доставка от 2 ведер бесплатно. 8-950-632-2877**

➔Комнаты: по Комсомольской, 2 (2 эт.), в 2-комн. кв. (20 кв.м), 450 т.р.; две комнаты (ходы разд.) в 3-комн. кв. по Гоголя, 8 (1 эт., 19,3 кв.м и 18,5 кв.м), 700 т.р., торг; Ленина, 32 (2 эт., 18,6 кв.м), 350 т.р.; в «Орбите» (5 эт., 13,7 кв.м, с ремонтом), 230 т.р., срочно; в «Орбите» (6,5 эт., 13 кв.м), 220 т.р.; Мира, 8 (6 эт., 20 кв.м), 350 т.р., торг; 3 комнаты в 4-комн. кв. (45 кв.м.), 1200 т.р. 8-900-198-1391, а/н «Новый адрес». http://vk.com/novyiadres, смотреть ЦИАН.ру

➔Корова молодая, одним отелом, надой 16 л, молоко очень вкусное, жирное. 8-950-649-6360, 8-909-703-5220

➔Куртки, пальто, ветровки, плащи, летние пальто. Летняя обувь, кожаная. Скидки. Рассрочка. Салон «ДАМО», ТЦ «Красный» (ул. Мира, 30, 2 этаж)

➔Лодочный мотор NC 9.8 131; надувная лодка ПВХ «ProfMarine», моторная килевая, серия «классик» PM360CL. 8-912-264-4063

Магазин «ГИТА». Распродажа! Ликвидация верхней одежды. Ветровки, френчи – от 1000 р. Пальто, куртки 2-сторонки, пуховики – от 3900 р. Шубы под норку от 11 000 р. Норка, бобрик, мутон – скидки до 50%. 8-922-105-2154

➔**Мёд алтайский, свежий, с пасеки Ступишиных. 9-87-25, 8-950-561-0082**

➔Мотокультиватор, 5,5 л.с., в отлич. сост., топоры новые, печка-буржуйка, цена договорная, всё недорого. 4-27-21

➔Мясо бройлеров, индюшата белые, бронзовые, широкогрудые, яйцо куриное, сало свиное, домашнее. 8-952-136-0526, 8-902-871-5079

➔Навоз, перегной, опил. Доставка мешками бесплатно. 8-952-742-4126, 8-909-704-8744

➔Обувной отдел «Счастливый ребёнок» переехал в ТЦ «Манго» (цоколь, вход с правой стороны здания). Всем скидки от 20 до 50%!

➔Обувной отдел «Счастливый ребёнок» предлагает резиновые сапоги со скидкой 50%, женские на каблуках по 100 р. ТЦ «Манго», цокольный этаж, вход с правой стороны здания.

➔Памперсы для взрослых «Seni», 2 размер, упаковка (30 штук) – 500 р. 8-952-135-2786

➔Песок строительный, кушвинский, в мешках. Доставка бесплатно. 8-952-742-4126, 8-909-704-8744

➔Пиломатериал. Брус, доска, горбыль, опил с доставкой. 8-906-801-8372, 8-952-738-6041

➔Пластмассовые ящики, недорого, срочно. 8-909-020-5097

Поликарбонат прозрачный, цветной, теплицы, шифер для гряд. 8-950-557-7940, 8-900-044-7900

➔Сад (4,5 сотки, Пановка-2, направо, остановка рядом, теплый дом 4х4, теплица 4х11, двор застелен плитами). Цена договорная. 6-08-42, 8-922-185-0575

➔Сад № 23 на Пановке, 1 ост. 8-908-922-8460

➔Сад № 27 на Пановке-4, дом, баня, 2 теплицы, скважина. 8-904-548-8807

➔Сад на Васильевских дачах. Первая линия от пруда. Вид на Журавлик. По всем вопросам обращаться: 8-922-126-8877.

➔Сад на 1-м Карьере, 5,7 сотки, новый дом, 2 теплицы, сарайки, посадки, участок ухожен. 8-909-004-5316

➔Сад на 4 Пановке (12 соток, собств., 2-этаж. дом, баня, скважина, посадки, парник, теплый туалет, летняя кухня с бильярдом, мастерская, мангальная зона, водопровод заведен в дом), 900 т.р., или обмен на кв-ру, рассмотрю любые варианты, . 8-900-198-1391

➔Сад на 42 кв., 7 соток, баня, яма, сарайки. 8-952-136-8133

➔Сад на 42 кв., на 35 кв. 3А (дом, теплица, 8 соток), 130 т.р., можно за мат. капитал; в к/с 42, 10 соток, без построек, 35 т.р. 8-900-198-1391, а/н «Новый адрес». http://vk.com/novyiadres, смотреть ЦИАН.ру

Сад на 42 квартале, с мебелью, для тех, кто ценит уют и комфорт, есть всё + детская. 8-922-202-0563

➔Сад на Карьере (баня, насаждения, 2 теплицы). 8-900-208-7479

➔Сад на Перевалке, 200 т.р.; на Пановке (2 остановка, дом 2-эт., баня из бревна, все новое), земля + новый фундамент под дом + проект + новая баня в Н.Туре. 8-953-000-0691 («Любимый город»)

➔Садовый участок (2 сотки) с посадками (картофель, малина, клубника, смородина). Сад «Дары природы» (р-н Васильевские дачи). 8-922-228-9719

➔Сено в рулонах с доставкой. 8-922-404-3937

➔Телка, 1 год 4 мес.; бычок, 2 мес., от домашней коровы, цена договорная, п. Ёлкино. 8-909-020-0240

➔Трельяж, стол раздвижной, шкаф книж., машина швейная, ножная и ручная, санки. Все недорого, в связи с продажей квартиры. 6-78-39

➔Участок садовый (7,9 сотки, на Васильевских дачах, рубленый дом, баня, сарай, место для отдыха, 2 теплицы, выход к водоёму, очень красивый вид на город). Цена договорная. 8-952-728-4254, 8-952-728-4258

Фанера, OSB, ДВП, гипсокартон и комплектующие, пенопласт, утеплитель, сухие смеси, сайдинг, водосток, профлист (забор, кровля), трубы профильные, шифер и др. строит. материалы. 8-950-557-7940, 8-900-044-7900

➔Шуруповёрт ДА-12 ЭР-01, новый, кресло-туалет «Тривес», новое. 8-904-388-2883

➔Щебень, отсев, кушвинский песок от 5 до 12 тонн. 8-912-695-9047

➔Щебень, отсев, навоз, опил. 8-906-800-6728

➔Щебень, отсев, опил, дрова берёзовые, колотые. 8-961-768-8507

➔Щебень, отсев, опил, земля, глина, строительный грунт. 8-952-743-0218

➔Щебень, отсев, опил, земля, черная глина, грунт строительный. 8-952-740-2549

➔Щебень, отсев, шлам, глина, земля. Доставка до 2 т. 8-950-639-3244

➔Яма овощная (бокс 1), 100 т.р.; гараж с овощной ямой (бокс 4), 80 т.р. Всё напротив ветлечебницы. 8-953-009-5314

➔Яма овощная за ветлечебницей, 5,4 кв. м, 120 т.р.; ближе к профилакторию, 5,0 кв. м, 120 т.р. 8-900-198-1391, а/н «Новый адрес». http://vk.com/novyiadres

➔Яма овощная за ветлечебницей. 8-922-297-3240

➔Яма овощная на 1 посёлке; авторезина 155-13, дешево. 6-56-36, 8-912-255-6103

➔Яма овощная на 1-м посёлке, сухая, 100 т.р. 8-922-186-1856

➔Яма овощная на Карьере. 8-904-987-1652

➔Яма овощная на Карьере. 8-908-901-4638

➔Яма овощная, сухая, на Карьере; стир. машина «Фея»; комн. цветы; банки стеклянные. 8-953-007-7355

МЕНЯЕТСЯ

➔1-комн. кв. и сад на финский дом, или на домик на посёлках, или на квартиру в новом р-не. 8-952-730-4129

➔2-комн. кв. по Строителей, 20 (12/12 эт.) и 1-комн. кв. по Ком.пр., 7Б (1/2 эт.) на кв-ру большей площ. или продаются. Рассмотрим все варианты. 8-902-872-2962

➔3-комн. кв. круп. габ. на 1-комн. кв. с доплатой или продается. 8-909-008-5022

➔3-комн. кв. по Ленина, 115 (74 кв.м), или Ленина, 73 (69 кв.м), или Юбилейная, 11 (60 кв.м), или Кирова, 40 (60 кв.м) на 2-комн. кв. + доплата; 4-комн. кв.: Кирова, 39 (96 кв.м), или Ленина, 108 (107 кв.м), или Ленина, 90 на 2-комн. кв. + доплата; две 1-комн. кв. на 2-комн. или 3-комн. кв.; 3-комн. кв. по Строителей, 10 (9 этаж) на 1-комн. или 2-комн. кв. 8-953-000-0691 («Любимый город»)

➔4-комн. приватиз. кв. по Ленина, 101 (6 этаж) на 2-комн. кв. + доплата или продается. 8-961-765-7454, 4-40-42

➔Комната круп. габ. в р-не ФСЦ «Факел» (2 эт., солн. сторона) на 1-комн. кв. или 1,5-комн. кв. 8-903-078-7406

КУПЛЮ

➔Золото, платину в любом виде по максимальной цене!!! 8-922-159-3014

➔Золото. Дороже всех!!! По 1600 руб. (585, 583 проба). 7-90-00, 8-904-981-3014

Аккумуляторы, б/у. Дорого. 8-922-226-5850

➔1-комн. кв., 2-комн. кв., 3-комн. кв., 4-комн. кв., гараж, сад. Сад, гараж недорого участок под сад; комнату до 300 т.р.; 1-комн. кв. до 700 т.р.; 2-комн. кв. до 1000 т.р. 8-900-198-1391, а/н «Новый адрес». http://vk.com/novyiadres

➔Гараж до 30 т.р. 8-950-631-4492

Дорого! Куплю золото, серебро. Деньги под залог. Официально! 8-953-000-0954. Г. Лесной, ул. Ленина, 35, «Городской ломбард»; Н.Тура, ул. 40 лет Октября, 16

➔Дорого! Предметы старины: статуэтки (из фарфора, чугуна, бронзы), иконы, кресты, самовары, подстаканники, столовое серебро, посуду, значки, ювелирные изделия и многое другое! А также покупаем памперсы (для взрослых) фирмы «Seni». Баллоны пропановые. Вывезем. 8-963-444-1111

➔ЖК телевизор, плазму, неисправные, битые. 8-909-005-7891

➔Кухонную мебель (столы, шкафы) недорого. 8-932-619-0995

СНИМУ

➔Гараж на длит. срок. 8-962-386-6807

«САНТЕХПРОЕКТ». Салон «ЕВРООКНА». Т. 8-965-50-99-000. (34342) 4-38-14.

РЕДАКЦИЯ ГАЗЕТЫ «ВЕСТНИК»
оказывает платные услуги:
КОПИРОВАНИЕ, СКАНИРОВАНИЕ, ЛАМИНИРОВАНИЕ и т.д.

СДАЮ

➔1-комн. кв. (32 кв.м, солнечная, чистая, с мебелью и бытовой техникой, 3 этаж), недорого. 8-950-641-4282

➔1-комн. кв. в Лесном и Н.Туре, квартиры чистые, уютные, с мебелью, на длит. срок, недорого. 8-950-652-5397

➔1-комн. кв. в новом р-не с мебелью. 8-952-130-6440

➔1-комн. кв. в новом р-не, без животных. 8-908-911-5204

➔1-комн. кв. в р-не гор. поликлиники, без мебели, подробности по тел. 8-909-008-0576

➔1-комн. кв. в р-не РКЦ, все вопросы по тел. 8-900-213-5182

➔1-комн. кв. в центре, дерев. дом. 8-908-908-5892

➔1-комн. кв. около центр. вахты («Китайская стена», 3 этаж) на длит. срок. 8-904-163-1126, 9-94-35 (до 13.00)

➔1-комн. кв. по Васильева, 1 (1 эт., 40 кв. м, без мебели), на длит. срок, 9 т.р. 8-922-186-2448, 4-63-78

➔1-комн. кв. по Кирова, 56 (5 эт.), на длит срок, 4 т.р. + к/у. 8-904-543-6912

➔1-комн. кв. по Ленина, 105 на длит. срок (есть ТВ, Интернет, мебель, стир. машина), 10 т.р. 8-904-981-2728

➔1-комн. кв. по ул. Фрунзе (2 эт.) на длит. срок. 8-909-006-2145

➔1-комн. кв. по ул. Юбилейной на длит. срок, 7 т.р. + к/у. 8-952-725-3572

➔1-комн. кв. по Юбилейной, 13, без мебели, на длит. срок. 7 т.р. + к/у. 8-950-192-6650

➔1-комн. кв., 2-комн., 3-комн. кв. посуточно, есть всё. 8-919-366-2779

➔2-комн. кв. по Ленина, 88 (3 эт., без мебели) на длит. срок. 8-904-160-5506

➔2-комн. кв. по М.-Сибиряка, 33А (3 эт., 55 кв.м, после ремонта, с мебелью). 8-904-162-3438

➔Гараж (48 кв.м) в аренду, в р-не ГПТУ, с отоплением, 380 V, смотровая яма, на длит. срок. 8-922-225-7491

➔Комнату в семейном общежитии, пер. Белинского – К.Маркса, с мебелью, на длит. срок. 8-908-905-2353

➔Павильон (32 кв.м). 8-908-636-3059

➔Помещение в аренду (43 кв., Н.Тура, ул. Ильича, 4), цена договорная. 8-953-386-1567

➔Помещения свободного назначения (офисы, магазин, общепит) площадями: 100 кв.м и 70 кв.м. Адрес: Ком. проспект, 29 (перекресток с ул. Белинского). Оба помещения имеют отдельный вход с крыльца. Есть возможность объединить площади (170 кв.м) и организовать дебаркадер. Стоимость 500 р./кв.м. Звонить с 9.00 до 21.00. 8-912-035-5041 (Олег), 8-922-207-1923 (Евгений)

➔Торговые площади продуктового магазина в аренду по 230 р./кв.м. 8-922-106-6163

➔Яму овощную, гараж. 8-904-380-4688

ТРЕБУЕТСЯ

➔В кафе «Waffle» требуется продавец-бармен. График 1/1 с 10.00 до 21.00. З/п от 20 до 25 т.р. 8-904-389-4048

➔В магазин «Мастер. Стройматериалы» требуются продавец-консультант, грузчик. Звонить по тел. 8-952-134-7960, 6-30-30 с 9.00 до 19.00

➔В магазин на 35 кв. требуются продавцы, график посменный, офиц. трудоустройство, з/п 25 т.р. 8-950-655-8199 (с 11.00 до 19.00)

➔В магазин одежды «Удачный выбор» требуется продавец. Сменный график работы, з/плата при собеседовании, опыт работы. 8-900-200-7617, адрес: б. Мальского, 5А

➔В организацию Лесного требуется (можно на подработку) водитель кат. «D» (на маршрут № 4). 8-912-686-1903 (Лариса Васильевна)

➔В организацию Лесного требуется уборщик произв. помещений (на 3 часа в день). 8-922-101-6774

➔В организацию Лесного требуются: автоэлектрик, автослесарь, электрогазосварщик. 8-952-148-1028 (Виктор Сергеевич)

➔В салон «Мебельный город» требуется продавец-консультант. Официальное трудоустройство, достойная зарплата. 8-950-645-4233

➔В салон красоты требуются администраторы, парикмахеры (обучение на месте), мастер по маникюру и педикюру. 8-922-207-4050 (с 10.00 до 17.00)

➔В столовую воинской части (35 квартал) требуются повар (проф. образование), уборщик произв. помещений. Наличие мед. книжки. 8-908-917-8095

➔Водители в такси «Диана» (Лесной). Пост. работа (5/2, 6/1), подработка по выходным (день, ночь), только в ночные смены (18.00 – 06.00), на время отпуска. А/м предоставляем и обслуживаем за счёт компании. З/п на подработке – 8-14 т.р., при пост. работе – 21-35 т.р. 8-932-113-7779

➔Водитель кат. «Е» для работы по области. 8-912-208-1722

➔Инженер по снабжению. Опыт работы приветствуется. Возможно обучение на рабочем месте. 8 (34342) 9-96-00, 8-922-616-9254

➔Обучение резьбе по бересте. Изготовление сувениров. Возможна подработка. 8-963-042-2781

➔ООО «ОРБ» требуется уборщик производственных и служебных помещений. Пятидневная рабочая неделя с двумя выходными днями, заработная плата от 16 000 руб. Обращаться по адресу: г. Лесной, ул. Ленина, д. 76 (остановочный комплекс «Локон»), 8 (34342) 9-68-08; 9-67-71; 8-966-707-6926

➔Организации требуется уборщик произв. помещений на полный рабочий день. Лесной, Н.Тура. 8-950-646-9468

➔Повар, график по договоренности. 8-950-555-0202

➔**Продавец без в/п, можно находящийся на заслуженном отдыхе. 8-900-044-9514**

➔Продавец в магазин «Мир меха и кожи». 8-963-445-0696

➔Продавец в продовольственный магазин. 8-909-011-6823

➔Продовольственному магазину требуется грузчик на постоянную работу. 8-909-020-5097

➔Продовольственному магазину требуются продавцы. График работы 2/2, весь соц. пакет, оплата труда своевременно. 8-909-020-5097

➔**Требуется повар. З/п 22-28 т.р., график 2/2, с 7.00 до 19.00. Оплачиваемая стажировка. Полный соц. пакет. Запись на собеседование: 8-904-389-4048**

УСЛУГИ

САНТЕХНИКА.
Установка счётчиков на воду, смесителей, ванн, унитазов, стиральных и посудомоечных машин, полотенцесушителей, радиаторов.
Замена канализационных и водопроводных труб. Устранение засоров и т.д.
8-950-641-4282.

САНТЕХНИКА. НЕДОРОГО, ГАРАНТИЯ.
8-953-602-6859

➔А/м «Газель». Аккуратные, опытные грузчики. Переезды, перевоз пианино. Вывоз любого мусора, холодильников, ванн, плит и т.д. Демонтаж от А до Я. Низкие цены! 8-908-910-2210

МОЙКА ОКОН. УБОРКА КВАРТИРЫ. ХИМЧИСТКА. СКИДКИ.
8-900-044-8882

ВАШ ПЕРСОНАЛЬНЫЙ
ЭЛЕКТРИК
8 952 739 68 13

➔8-904-384-3639, 9-86-39, 8-966-700-2846. **ХИМЧИСТКА, БИОЧИСТКА, АКВАЧИСТКА ДУБЛЁНОК, КОЖИ, ШУБ, ПАЛЬТО, ПУХОВИКОВ, КУРТОК, ПОКРАСКА**, восстановление цвета, формы, тонирование,. **МОДЕЛИРУЕМ, РЕСТАВРИРУЕМ, ПЕРЕШИВАЕМ** верхнюю одежду. **ОБРЕЗАЕМ, РАСШИРЯЕМ, УШИВАЕМ, МЕНЯЕМ** молнии, манжеты, подклады. **ЖИДКОЙ КОЖЕЙ** устраняем дыры, порезы. **ГОЛОВНЫЕ УБОРЫ**. Ремонт, перешив, пошив, новые формы, фасоны. **ПОКРОЕМ ТКАНЬЮ** полушубки армейские, гражданские. **БЕСПЛАТНАЯ КОНСУЛЬТАЦИЯ И ВЫЗОВ ЗАКРОЙЩИКА НА ДОМ. СКИДКИ!**

Абсолютно бесплатно заберём у вас ненужные холодильники, стир. машины, ванны, батареи и пр. 8-908-634-6345

➔Абсолютно бесплатно и аккуратно вывезем ванны, батареи, газ. и эл. плиты, любой метал. хлам с квартиры, садов, огородов. 8-909-022-3633

➔Ассенизатор, выкачка выгребных ям, канализаций. 8-922-223-8188

➔Ванны (чугунные, стальные), покрытие наливным акрилом. 8-950-649-6882

➔Ведущая на ваши свадьбы, юбилеи, корпоративы. Весело, с переодеваниями. 8-922-615-2928, 8-953-007-4333

➔Врезка замков в любые двери. Установка дверей, выравнивание полов, потолков. Укладка линолеума, ковролина, ламината. Установка люстр, гардин, шкафов, электросварочные работы. 8-908-900-1444

➔Врезка замков в любые двери. Установка дверей. Штукатурка стен, полов, потолков. Укладка кафеля. Электромонтажные работы. 8-908-900-1444

➔**Все виды работ по загородному строительству (дома, бани, заборы, кровли). Изготовим любые металлоконструкции, печь для бани, ворота, мангал. Демонтаж строений, благоустройство. Звоните: 8-932-619-5727**

➔Все виды услуг по загородному строительству (дома, бани, беседки заборы, благоустройство). 8-932-617-0685

➔Все по дому. Гардины, люстры, обои, ламинат, отделка, сантехника, электрика, вагонка, обшивка труб, ремонт. 8-912-050-7983

Двери металлические для квартир, садовых домиков, бань. Решетки оконные. Гаражные ворота. Оградки. Мангалы. 8-902-150-2120, 8-953-385-4353

➔Дезинсекция. Уничтожение насекомых. Гарантия. 8-900-198-6456, 9-88-54

➔Декларации 3-НДФЛ, возврат 13% для налоговой (приобретение жилья, продажа имущества, лечение, учёба), стоимость от 300 р. 8-908-919-7809

➔Домашний мастер. Обои, ламинат, шпаклевка, гардины, люстры, зеркала, полочки, гипс, электрика, сантехника. 8-904-983-0511

➔Дрова берёзовые, колотые, в укладку. Пенсионерам скидка. 8-953-380-7080

➔Заточка цепей, 90 рублей. Сервисный центр. Лесной, ул. Чапаева, 3а (здание «Вестника»). 2-67-77, 8-952-740-2435

➔Компьютер и ноутбук. Быстро. Большой опыт. Наладка и настройка. Антивирус (лицензия). Интернет и wi-fi. Принтеры. Недорого. Гарантия. 8-905-803-0382 (Алексей)

➔Компьютер и ноутбук: диагностика, ремонт, обслуживание. Чистка от пыли, удаление вирусов, wi-fi и многое другое. Скупка ноутбуков на запчасти. 8-900-216-4446

➔Компьютеры, ноутбуки, телефоны, планшеты. Быстрый и качественный ремонт любой сложности. Адекватные специалисты. Бесплатная диагностика. Гарантия. 8-904-178-0772

«ЛИДЕР ЧИСТОТЫ». УБОРКА КВАРТИР. МЫТЬЁ ОКОН, ПОТОЛКОВ. 8-950-639-5158

Купи квартиру детям для учёбы в Екатеринбурге. Большой выбор новых квартир. Консультация бесплатно. Дмитрий. 8-958-133-4382

ЛЮБЫЕ РАБОТЫ ПО ДОМУ И САДУ: ЗАБОРЫ, КРОВЛИ, БАНИ, БЕСЕДКИ, ТЕПЛИЦЫ, ФУНДАМЕНТЫ, СВАРКА И МНОГОЕ ДРУГОЕ ВЫПОЛНИТ БРИГАДА СПЕЦИАЛИСТОВ. 8-900-197-4501 (ВЛАДИМИР)

➔«Муж на час». 8-900-198-7228

➔Обманутым вкладчикам КПК «Первый» предлагаю юридическую помощь, по возврату займов. 8-922-617-8222

➔Перетяжка мебели. То, что вы считали обычным, может стать новым. Мебельное ателье «Сова» предлагает замену пружин и т.д., тонировку, лакировку стульев и т.д. Большой выбор тканей. Изготовление под заказ. Гарантия до 5 лет. Пенсионерам скидка. Св-во № 55. 8-950-560-3305, 9-86-83

➔Перетяжка, ремонт мягкой мебели. Замена поролона и комплектующих. Выбор ткани. 9-87-58, 8-900-200-3328, 8-912-268-9025

➔Помогу с ведением тех. учёта. Все системы НО: УСН, ЕНВД, ОСН. Патент. Декларации 3-НДФЛ. 8-904-173-2700

➔Ремонт и регулировка пластиковых окон и балконных дверей. Замена уплотнителей, стеклопакетов, изготовление москитных сеток. 8-904-549-2405, 8-965-518-5151

➔Сантехник. 8-900-198-7228

➔Скошу траву. Одна сотка – 350 р. 8-966-705-9088 (Сергей)

➔Спецтехника: экскаватор-погрузчик «JCB», гидромолот, гидробур, манипулятор, самосвал + автолюлька, стрела 3 т, 8 м (борт 7 т, 4 м). Щебень, отсев – доставка. 8-952-726-5872

➔Строим дома, бани «под ключ». Кровля, фасады. Опыт, гарантия. 8-902-877-4406

➔Экскаватор «Мини» полноповоротный. 8-952-743-0218

ЭКСКАВАТОР-ПОГРУЗЧИК «JSB»; «КАМАЗ», 10 ТОНН; ЗЕМЛЯНЫЕ РАБОТЫ ЛЮБОЙ СЛОЖНОСТИ; ВОДОПРОВОД, КАНАЛИЗАЦИЯ; ФУНДАМЕНТНЫЕ РАБОТЫ; БУРЕНИЕ; ВЫВОЗ МУСОРА НА СВАЛКУ. БЫСТРО. КАЧЕСТВЕННО. 8-904-164-2630

➔Электрик. 8-900-198-7228

Электрик. Аккуратно, грамотно. Все эл. работы, штробление, заделка эл. проводки, перенос розеток, выключателей, подключение люстр, э/счетчиков, э/плит и их ремонт. Стаж работы в эл. сетях 30 лет. 8-982-626-4375

РЕМОНТ

➔Ремонт бытовых и промышленных холодильников, замена уплотнителей, заправка автокондиционеров, монтаж и ремонт кондиционеров. 8-950-654-6302, 8-965-511-2614

РЕМОНТ МЯГКОЙ КРОВЛИ ГАРАЖЕЙ и т.п. Материал в наличии. качество, гарантия до 3 лет, пенсионерам - скидки.
8-950-653-4636.

➔6-21-09. ЖК телевизоров, плазм и др. электроники. 8-909-005-7891

➔9-86-31. Ремонт холодильников на дому. Гарантия. Вывезем неисправную технику. Кузнецов Сергей – 8-908-632-3755, 8-950-560-5731

➔Выполню ремонт помещений любой сложности. Облицовка кафелем, стяжка пола, штукатурка, обои, гипсокартон, панели, ламинат, вагонка. 8-950-553-8103, 8-922-207-1142

Высококачественный ремонт пола любой сложности (фанера, ламинат, линолеум). Андрей. 8-904-174-7678

➔**Ремонт стиральных машин, эл. плит, водонагревателей. Гарантия. Св-во 2048. 9-86-71, 8-953-824-4071**

ГРУЗОПЕРЕВОЗКИ

➔А/м «Газели». Аккуратные, опытные грузчики и водители. Переезды, доставка, вывоз мусора и многое другое. Машина – от 400 р., грузчики – от 300 р. Пакет документов. Нал./безнал. 8-950-194-7464

➔А/м «Газель». Грузчики. Перевезем, перенесем, разберем, соберем, установим. Перевоз пианино. Вывоз мусора, стройматериалов, старой быт. техники. 8-904-179-1873, 8-908-632-2028

А/м «ТАТА», 40 кубов (2,55х2,50х6,20). Город, область, Россия. Перевозка грузов. Идеален для переездов. Входит все, возможны грузчики. Попутный груз. Предоставляем отчетные документы. 8-922-226-5850

А/М «ГАЗЕЛЬ» (д. 4,2 м, в. 2,10 м, ш. 2 м), 17 кубов. Переезды квартирные, офисные, дачные, грузчики. Отчётные документы.
8-952-733-2728.

➔А/м «Газель-Некст» мебельный, д. 4,2, в. 2,3, ш. 2,2, 21 куб. м. По РФ, области и городу. Водитель с опытом работы. Грузчики добросовестные. Мусор не вывозим. 8-922-224-7277, 8-912-666-4561

➔А/м «Газель». Аккуратные, опытные грузчики. Переезды, перевоз пианино. Вывоз любого мусора, холодильников, ванн, плит и т.д. Демонтаж от А до Я. Низкие цены! 8-908-910-2210

➔А/м «Газель»-будка. Город, область. Грузчики. Ответственный водитель. 8-904-170-8463, 8-961-574-8131

ПЕРЕВЕЗЁМ, ПЕРЕНЕСЁМ.
ВЫВОЗ МУСОРА и СТАРОГО ХЛАМА.
Работаем с больницами и другое.
8-952-143-0010

➔А/м «Газель» увеличенного объёма, холодильники стоя. Аккуратные грузчики, чистый автомобиль, вежливый, пунктуальный водитель. 8-909-013-0973 (Александр)

➔А/м «Газель». Аккуратные грузчики, вывоз мусора. 8-909-004-9987

➔А/м «ТАТА», 3,5 т, 27 куб. м, мебельный фургон. Перевозки, домашние переезды по РФ, области, городу. Грузчики, отчётные документы. 8-932-601-3050

➔Грузоперевозки, будка, 3 т. Город, область. Грузчики. 8-908-918-0261, 8-904-547-0829

➔Манипулятор, стрела 3 тонны, борт 5 тонн.8-952-147-9006

➔Манипуляторы. Стрела, 15 т – 29 м, 7 т – 20 м, борт, 20 т – 9,6 м, 8 т – 7, 3 м, автовышка. Перевозка ЖБИ, киосков, гаражей. 8-922-209-2238, 8-904-167-5621

➔Рефрижератор до 1,5 т – 15 куб.м, «ЗИЛ», до 3 т, 25 куб.м, мебельный фургон. 8-922-165-9262, 8-932-602-8157

А/м «Газель» ПЕРЕЕЗДЫ. АККУРАТНЫЕ ГРУЗЧИКИ. ВЫВОЗ МУСОРА. НИЗКИЕ ЦЕНЫ.
8-908-910-2210

РЕМОНТ
МЯГКАЯ КРОВЛЯ: стеклоизол, бикрост, биполь, унифлекс.
СКАТНАЯ КРОВЛЯ: ондулин, профнастил, мет. черепица.
4-26-88, 8-908-638-3977.

КОМПРЕССОРЫ. ОТБОЙНЫЕ МОЛОТКИ в наличии.
8-953-001-4101

В клининговую компанию ТРЕБУЮТСЯ УБОРЩИКИ производственных помещений.
8-922-295-3015

«Газель». ГРУЗЧИКИ. ПЕРЕЕЗДЫ. ВЫВОЗ МУСОРА. НИЗКИЕ ЦЕНЫ.
8-950-631-4492

ОГРАДКИ, ЗАБОРЫ, ТРОТУАРНАЯ ПЛИТКА.
Дёшево.
8-950-653-9485, 8-904-162-0387

Тротуарная плитка. Фундаменты, бетонные работы, дома, бани, заборы.
8-950-653-9485, 8-904-162-0387

РАЗНОЕ

➔Аккуратно вынесем, увезём пришедшие в негодность холодильники, газ. и эл. плиты, ванны, батареи и т.п. 8-953-385-2391

➔Отдам: молодая кошка (стерилизованная, трёхцветная) ждёт именно Вас, к горшку приучена, добрая, ласковая, умная. Такая только одна. Катя. 8-908-637-4420, 6-22-10, 6-92-94

ОКНА «ВЕКА». ЖАЛЮЗИ, ЛЮБЫЕ ДВЕРИ, МАТРАСЫ. 8-908-907-9633, 9-88-15.

Автомойка
8800-25-09-555
(звонок бесплатный)

ВЕСТНИК

Действителен по 7 августа до 13.00.
Ваше объявление будет напечатано 8 августа.

☐ РАЗМЕЩЕНИЕ НА САЙТЕ

☐ РАЗМЕЩЕНИЕ В ГАЗЕТЕ **«ВРЕМЯ»** (Н.ТУРА)

Купон для подачи 1 платного частного объявления (не более 15 слов). Стоимость подачи объявления на купоне - **55 руб.**
Оптовые продажи в рубрике «Продается» и рубрики «Услуги», «Грузоперевозки», «Сдается», «Требуется» - **100 руб.**
Размещение на сайте - **10 руб.** Размещение в газете «Время» (Н.Тура) - **+50%.**

РУБРИКА (написать): продается, меняется и так далее..._____

ТЕКСТ (не более 15 слов): _____

ТЕЛЕФОН: _____

КОЛИЧЕСТВО ВЫХОДОВ:

ФАМИЛИЯ: _____

ПУНКТЫ ПРИЁМА ОБЪЯВЛЕНИЙ:

Редакция газеты «Вестник», ул. Чапаева, 3А: пн. – ср., пт. – с 8.30 до 17.00, перерыв с 13.00 до 13.30, сб. - вс. – выходной.

✍ **Ателье «Силуэт» (ул. Ленина, 49а)**
в отделе «Подарочный»:
вт. – пт. – с 12.00 до 18.30
(перерыв с 14.00 до 15.00),
сб. – с 12.00 до 15.30; вс., пн.– выходные.

✍ **Магазин «Юбилейный»,**
ул. Ленина, 14, 2 этаж, отдел «Книги»:
пн. – чт. – с 10.30 до 19.00, пт. – вс. – с 11.00 до 19.00.

✍ **Лесной, ул. Дзержинского, 2:**
пн. – чт. – с 10.00 до 18.00,
пт. – с 10.00 до 17.00, перерыв с 12.30 до 13.30.

✍ **Н.Тура, магазин «Версаль»,**
ул. 40 лет Октября, 6:
пн. – пт. – с 10.00 до 18.00
(перерыв с 13.00 до 14.00),
сб. – с 10.00 до 15.00 (без перерыва);
вс. – выходной.

✍ **«Окна плюс» (ул. Ленина, 76)**
здание СУС (левый торец):
пн. – пт. – с 10.00 до 19.00
(без перерыва),
сб. – с 10.00 до 16.00, вс. – выходной.

✍ **ЦГБ им. П.П.Бажова, ул. Ленина, 69,**
регистрационный отдел:
пн. – чт. – с 11.00 до 19.00, пт. – выходной,
сб. - вс. – с 11.00 до 16.00.

В БЛИЖАЙШИЙ НОМЕР ГАЗЕТЫ: - В РЕДАКЦИИ – ДО 13.00 СРЕДЫ,
- В ОСТАЛЬНЫХ ПУНКТАХ ПРИЁМА – ДО 12.00 СРЕДЫ.

Нижняя Тура:

ПРОДАЮ

➔1-комн. кв. на Минватном, по Малышева, 23, 3 эт., 31,4 кв.м, сейф-дверь, очень теплая, все рядом: магазины, садик, школа, аптека, остановка, детские площадки и т.д. 570 т.р., торг, можно под мат.капитал. 8-912-227-7959

➔1-комн. кв. в пос. Ис (р-н Финский), по Молодежной, 6, 2 эт., 31,2 кв.м. Очень теплая, уютный двор, рядом магазин, спорткомплекс, хоккейная площадка, остановка. 370 т.р., торг, можно под мат. капитал. 8-912-227-7959

➔1-комн. кв. по 40 лет Октября, 6А, 2 эт. Собственник. Недорого. 8-953-047-4510

➔1-комн. кв. по Новой, 3, 5/5. 8-953-052-3645

➔1-комн. кв. по 40 лет Октября, 3 эт. 8-953-384-7738

➔2-комн. кв. по 40 лет Октября, 6, 2 эт., 44 кв.м. Окна ПВХ, счетчики. 8-958-135-2206

➔2-комн. кв. по Молодежной, 8. 8-912-213-6761

➔2-комн. кв. на Минватном, 55,8 кв.м, большая кухня, кладовка, лоджия, комнаты раздельные. 2-61-91, 8-963-040-2163, 8-912-683-6803

➔2-комн. кв. по Скорынина, 6, 5 эт., 40,8 кв.м. Окна ПВХ, счетчики, балкон. 850 т.р., или сдаю. 8-904-382-7101

➔2-комн. кв. в Нижней Туре, 2 эт., балкон, евроремонт. Новая мебель, счетчики, бытовая техника, телефон, домофон. 8-912-648-9023

➔2-комн. кв. по Машиностроителей, 17. Чистая, установлены окна ПВХ, радиаторы, счетчики, мебель. 8-965-532-0929

➔2-комн. кв. по Новой, 56 кв.м, кухня – 11 кв.м, лоджия – 6 кв.м, кладовка, счетчики. 8-950-641-3851

➔3-комн. кв. по 40 лет Октября, 37, 2 эт., 83 кв.м. 1100 т.р. 8-904-981-9528

➔3-комн. кв. по Малышева, 12, 3 эт., 67 кв.м, балкон, сейф-дверь, большая кладовка, туалет и ванна разд., ПВХ окна, счетчики. 1500 т.р. 8-908-910-6026

➔3-комн. кв. по Серова, 6, 4 эт., 63,7 кв.м, ремонт, счетчики, стеклопакеты, сейф-дверь, большая лоджия, остается вся мебель, техника. Фото на «Авито» (12+). 8-902-155-6252

➔3-комн. кв. по Ильича, 20А, или меняю на 2-комн. кв. с доплатой. 8-953-057-3292

➔3-комн. кв. в п. Ис, по Ленина, 51, 2 эт. Собственник. Недорого. 8-953-047-4510

➔3-комн. кв. на Минватном, 5 эт. 8-982-687-1683

➔4-комн. кв. по Скорынина, 15, 77,8 кв.м, кухня 10 кв.м. Частич. ремонт в комнатах. Ванная, туалет - новый кафель. Заменена сантехника. 8-912-221-3657

➔Дом на разбор из бруса. Самовывоз. 8-902-155-6252

➔Дом в Нижней Туре, 180 кв.м. Полностью благоустроен. 8-902-877-2373

➔Дом на Вые. Баня, скважина, посадки. Торг уместен. 8-950-657-1223

➔Земельный участок в Станционном, по Энергетиков, 5. 8 соток, гараж. 8-950-650-8882

➔Земельный участок в п. Лабазская, по Трактовой, 9. 23 сотки земли, дом (старый), баня 6х4. 8-904-549-0120, 2-36-43

➔Земельный участок в к/с № 5. Есть все, кроме домика и бани. Ухожен. Недорого. Места под строительство достаточно. 8-950-636-2012

КУПЛЮ

➔Автовыкуп, быстрый выкуп вашего авто (российские, иномарки, целые, битые, неисправные, кредитные… любые. Варианты автообмена, расчет сразу. 8-952-735-8974, 8-912-051-1150

УСЛУГИ

➔Автовокзалы, аэропорты, больницы, межгород на иномарках, есть минивэны, перевозка лежачих больных, большой стаж, любое время. 8-905-805-9551

➔Автовокзалы, аэропорты, больницы, межгород на иномарке (бизнес класс). Большой стаж. Катаю свадьбы. 8-953-050-5406, 8-961-772-1821. 8-950-547-1843, 9-83-50

➔Ванна/туалет «под ключ», сантехнические, электрические работы, установка дверей и т.д. 8-909-000-0308, 8-908-922-0054

➔Все виды загородного строительства: дома, бани, гаражи, беседки, заборы, фундаменты, мягкая кровля, благоустройство территории, ремонт квартир и офисов и т. д. 8-909-000-0308, 8-908-922-0054

➔Кладка и ремонт печей, каминов. Стаж 30 лет. 8-903-085-9468

➔«Служба ремонта». Сантехнические работы любой сложности. Установка водонагревателей, счетчиков, смесителей, раковин, ванн, унитазов, газосварочные работы, подключение стиральных машин, устранение засоров и т.д. 8-909-000-0308, 8-908-922-0054

➔Спутниковое и эфирное ТВ без абонентской платы. Продажа, установка, обслуживание. Теперь еще дешевле. Любой район. 8-904-988-0482

➔Строим дома, бани «под ключ». Устройство скатных кровель, фасады. Опыт, гарантия. 8-902-877-4406

31.07.2019 – 4 года, как нет с нами любимого человека

СУХОВА Василия Лаврентьевича.

Просим всех, кто его знал и помнит, помянуть его добрым словом.

Дети, внуки, родные.

3 августа исполнится 1 год, как нет с нами горячо любимого человека

КОКОРИНА Николая Клавдиевича.

Кто знал и помнит, просим – помяните его.

Жена, дети, родные.

7 августа 2019 г. исполняется 40 дней, как ушла из жизни

ТАРАСЕНКО Клара Богдановна.

Светлая память.
Очень тебя нам не хватает.
Просим всех, кто её знал, помянуть её добрым словом.
Помним, любим, скорбим.

Родные.

РЕКЛАМА
«СТЕЛА»
ПАМЯТНИКИ
Мрамор, гранит, габбро.
Изготовление и установка.
• Ограды, столы, скамейки.
• Благоустройство мест захоронения.
• Укладка тротуарной плитки.
Рассрочка, скидки
г.Лесной ул.Ленина 29/2
(центр, за магазином «Магнит»)
8-900-199-144-8.

ГОРОДСКОЕ РИТУАЛЬНОЕ АГЕНТСТВО «ВОЗНЕСЕНИЕ»
НИЗКИЕ ЦЕНЫ в г. ЛЕСНОМ и г. НИЖНЕЙ ТУРЕ!
Оказываем весь спектр ритуальных услуг:
по погребению,
кремации умерших,
изготовлению памятников,
благоустройству мест захоронений,
осуществляем перевозку тел умерших
по всей России.
СТОИМОСТЬ КОМПЛЕКСА РИТУАЛЬНЫХ УСЛУГ «ЭКОНОМ» 20 000 руб.
Телефоны в Лесном: 8-902-271-62-64 (Теле2)
8-982-608-29-71 (МТС)
в Нижней Туре: 8-950- 553-81-61
98-8-16 (с 8.00 до 19.00)
РЕКЛАМА

РЕКЛАМА
магазин «СТЕЛА»
• Памятники (разнообразные формы, цветовая гамма)
• Столы, скамейки, ограды, плитка
• Благоустройство мест захоронения
АКЦИЯ!!! При заказе памятника с установкой - портрет изготовим БЕСПЛАТНО
• КОРОТКИЕ СРОКИ
• ПРЕДОСТАВЛЯЕМ РАССРОЧКУ ПЛАТЕЖА ДО КОНЦА 2019 г.
г.Лесной, ул.Ленина, 29/2 тел. 89001991448

РЕКЛАМА
УСПЕНИЕ
Достойно... Сохраняя память
Полный комплекс услуг:
- ПРОВЕДЕНИЕ ПОХОРОН И КРЕМАЦИИ;
- ОФОРМЛЕНИЕ ДОКУМЕНТОВ (БЕСПЛАТНО);
- ШИРОКИЙ ВЫБОР РИТУАЛЬНОЙ ПРОДУКЦИИ.
Ритуальный агент (круглосуточно):
8-952-130-0830.
Павильон «Успение», район старого кладбища у ж/д переезда.
8-950-642-0807, 9-88-40

ПАМЯТНИК МРАМОРНЫЙ
(стела + тумба, цветник, плитка)
С УСТАНОВКОЙ
15 200 руб.

ПАМЯТНИК ГАББРО ДИАБАЗ
(Карелия)
(стела + тумба, цветник, плитка – св. гранит)
С УСТАНОВКОЙ
21 940 руб.
Стоимость овалов, портретов, рисунков и надписей рассчитывается индивидуально при оформлении заказа.
СКИДКА ПЕНСИОНЕРАМ – 5% на всю сумму заказа.
СКИДКА ПРИ ЗАКАЗЕ ПОЛНОГО КОМПЛЕКСА
(установка памятника и благоустройство места захоронения с отсыпкой, укладкой плитки, установкой столика и скамейки) –
5% на всю сумму заказа.
Рассрочка платежа, хранение бесплатно.
Приём заказов на памятники в павильоне «Успение»:
пн.–пт. – с 9.00 до 18.00,
перерыв с 13.00 до 14.00,
сб. – с 9.00 до 14.00.
8–950–558–6926
Благоустройство мест захоронений: отсыпка щебнем, отсевом, укладка тротуарной плитки, установка столиков, рамочек.
➢ Реставрация памятников.
➢ НОВИНКА! НЕДОРОГИЕ ПАМЯТНИКИ ИЗ УЛЬТРАБЕТОНА.

В ОДНУ СТРОКУ: Большое поступление разливных духов, бижутерии и косметики. Ателье «Силуэт», отдел «Подарочный».