№30 (2000) | **11 АПРЕЛЯ** 2014 г. | ДНИ ВЫХОДА: СРЕДА, **ПЯТНИЦА** 16+

ГОРОДСКИЕ ВЕСТИ www.revda-info.ru

РЕВДИНСКАЯ ГОРОДСКАЯ ГАЗЕТА | РЕКОМЕНДУЕМАЯ ЦЕНА 15 РУБ. | **ТИРАЖ 7400**
ЕСТЬ ИНТЕРЕСНАЯ НОВОСТЬ? СООБЩАЙ ПО ТЕЛЕФОНУ **8 (950) 648-66-40** (КРУГЛОСУТОЧНО)

Найдется всё!
Все свежие объявления Ревды

Частное объявление вы можете подать ежедневно с 9 до 17 часов, кроме выходных,
по телефону: 3-46-35
по электронной почте: 13@revda-info.ru,
по ICQ: 616-342-872
или отправить SMS на номер (902) 253-89-33

Сегодня объявлений
1626

АЛЕКСЕЮ ЗЫРЯНОВУ ДАЛИ УСЛОВНЫЙ СРОК

Директор лесничества признан виновным в незаконной рубке ревдинского леса Стр. 4

НЕ ИМЕЛА КОРЫСТНОЙ ЦЕЛИ

«Медовому спасу» отказали в возбуждении уголовного дела в адрес замглавы администрации Татьяны Машкиной Стр. 5

«ШУСТРЫЙ» И «ЭКСТРИМАЛЫ»

Соревнования по GPS-ориентированию на внедорожниках: как это было Стр. 6

ЕСТЬ ПЕРВЫЙ ПОБЕДИТЕЛЬ «ОФИСНОГО ОБЕДА»!

А в этом номере — первое задание второго тура. Дарим угощение! Стр. 3

ЧЕРНЫЕ ЛЕСОРУБЫ УНИЧТОЖИЛИ ВОСЕМЬ ГЕКТАРОВ ЛЕСА

на территории областного памятника природы «Агаповские боры». Ущерб — не меньше десяти миллионов рублей Стр. 4

Фото Владимира Коцюбы-Белых

Мастер Ревдинского лесничества Юрий Горбунов и лесничий Константин Митюхляев удручены картиной разорения бора. Соснами, облитыми солнцем, на этой пустоши можно будет любоваться, при благоприятных обстоятельствах, только через сто с лишним лет.

Реклама (16+)

Прогноз погоды (по данным Гидромедцентра России). **Магнитные возмущения прогнозируются на 17, 18, 19 апреля!**

СБ, 12 апреля
ночью –8°...–10° днем +2°...+4°

ВС, 13 апреля
ночью –4°...–6° днем +4°...+6°

ПН, 14 апреля
ночью –2°...–4° днем +7°...+9°

«Наташка, яблоки купил. Цветы — тебе, твой…»

В художественной школе открылась выставка акварелей Сергея Малышева

75 картин в технике акварель екатеринбургского художника-постановщика Сергея Малышева могут посмотреть ревдинцы в художественной школе до середины мая. Полотна неоднозначные: нежные черемуховые веточки на одном из них, например, помещены на темно-желтый, «болезненный» фон; в другом есть претензия на реализм: четко прорисован один предмет, но все остальные как бы размыты.

Фото Владимира Коцюбы-Белых

Лев Гущин, преподаватель ДХШ: «На выставке вы сможете познакомиться с техникой акварели, достаточно редкой на сегодняшний день. Дело в том, что она самая сложная из всех техник».

Член Союза художников России, Малышев работает преимущественно в журнальной и книжной графике. Его иллюстрации, в числе прочего, украшают детские учебные пособия и книги Агнии Барто, которые издательство «Арго» выпустило во второй половине 1990-х. А еще он — обладатель различных наград за анимационные фильмы («Золотая нимфа», которую получил в 1980 году за кинокартину «На исходе лета»; спецприз Всесоюзного кинофестиваля 1989 года за «Зеркало для героя»).

По словам Льва Гущина, преподавателя ДХШ, Сергей Малышев, возможно, взялся за акварель, чтобы реализовать свои амбиции. Мол, «я же художник, значит, должен выдавать потрясные работы во всех техниках». Получилось у него или нет — решите, заглянув на выставку.

Почему стоит увидеть картины Сергея Малышева?

— Вы сможете познакомиться с техникой акварели, достаточно редкой на сегодняшний день. Дело в том, что она самая сложная из всех техник, — говорит Лев Гущин. — Рисовать акварелью — значит, управлять не краской, а водой на листе. Акварель всегда была королевой художественных техник. Представители российского и европейского дворянства 17-19 веков не масляную живопись или еще что-то — а именно эту технику осваивали в обязательном порядке. Видел акварелевые работы Александра Пушкина, которые он в лицее писал, — неплохие. Вообще, на фоне нынешнего упадка художественного мастерства работы у Сергея Малышева хорошие. С интересными сюжетами. Вот, например: она просит его купить яблок, а он ей — «Наташка, яблоки купил. Цветы — тебе, твой…»

Во вторник, 15 апреля, у вас будет возможность лично встретиться с Сергеем Малышевым: в 17.30 художник презентует свои работы в выставочном зале художественной школы (ул. Мира, 42).

СЕРГЕЙ МАЛЫШЕВ родился в Свердловске в 1953 году. В 1972-м окончил Свердловское художественное училище. С 1972 года работает в Свердловской киностудии художником-постановщиком. Член Союза художников России с 2003 года. Малышев — обладатель приза «Золотая нимфа» (1980 год) за фильм «На исходе лета», спецприза Всесоюзного кинофестиваля (1989 год) за кинокартину «Зеркало для героя» (1987) и др. Он также работает как книжный график: сотрудничал с редакцией «Уральского следопыта», Внешторгиздатом, с издательством «У-Фактория» и др.

По материалам shr-ekb.ru, ekafisha.ru

К лету в Еланском парке установят часовню

Многие горожане интересуются судьбой деревянной часовни, много лет стоявшей возле проходной НСММЗ, которая была демонтирована в июне 2013 года. Тогда чиновники сообщили, что планируют перенести часовню в Еланский парк. Но и сегодня материалы и ограждение часовенки все еще хранятся на производственной базе «Горкомхоза», подрядчика демонтажа, на улице Степана Разина.

Оказалось, что дело встало за отводом земли. Как сообщила пресс-секретарь администрации Ревды Юлия Бабушкина, сегодня участок под часовню уже выделен, но поскольку это новое строительство, для него необходим проект. Как только он будет представлен в администрацию города, органы местного самоуправления без проволочек выдадут разрешение. Восстанавливать часовню будут те же работники «Горкомхоза».

— На самом деле этот проект чисто номинальный, — говорит настоятель храма Архистратига Михаила отец Алексий. — Его выполняет один из архитекторов Екатеринбурга. Земельный участок в парке находится в стадии межевания. Если все будет в порядке, то часовню в Еланском парке возведем ближе к лету.

ВОЗВЕДЕННАЯ В 2006 ГОДУ на месте снесенной улицы Гоголя, напротив промплощадки НСММЗ, 12-метровая деревянная часовня из оцилиндрованного бревна соответствует всем каноническим церковным требованиям. Инвестором строительства выступил НСММЗ во главе с его тогдашним владельцем Николаем Максимовым.
Проект выполнен институтом УралНИИАС. Освящение закладки фундамента часовни состоялось в апреле 2006 года, чин провел архиепископ Екатеринбургский и Верхотурский Викентий. Часовня основана во имя святого Николая Мирликийского Чудотворца.
Строила группа компаний «Китеж» — лидер деревянного домостроения в Уральском федеральном округе. Строительство планировалось завершить уже к июлю 2006 года. Но окончательно часовня была достроена в 2010 году. Она находилась на балансе НСММЗ. В начале 2011 года предприятие передало часовню Екатеринбургской епархии и местному приходу храма во имя Архистратига Михаила.

Фото из архива редакции

Освящение закладки фундамента часовни возле НСММЗ состоялось в апреле 2006 года, чин провел архиепископ Екатеринбургский и Верхотурский Викентий.

Фото из архива редакции

Демонтаж часовни в июне 2013 года провели работники «Горкомхоза», сегодня материалы хранятся на производственной базе этого предприятия.

Хотите высказать свое мнение? Это просто!
Напишите письмо и принесите его в редакцию по адресу: ул. Чайковского, 33,
или отправьте по электронной почте на адрес: info@revda-info.ru

На перекрестке улиц Либкнехта-Зыкина меняют светофоры

В среду, 9 апреля, начался демонтаж светофоров на перекрестке улиц К.Либкнехта-П.Зыкина. Вместо старых «трехглазых», которые уже не соответствуют требованиям ГОСТ, здесь установят новые с цифровыми табло. Реконструкцию проводит ревдинская организация «Алмаз».

Фото Владимира Коцюбы-Белых

Старые светофоры меняют на новые, с цифровым табло.

Заменить светофоры на этом перекрестке администрация, согласно постановлению суда по представлению городской прокуратуры, должна была еще до 1 апреля. Как сообщил директор Управления городским хозяйством Николай Блинов, задержка с реконструкцией произошла исключительно из-за погодных условий — ждали тепла. Сейчас все работы идут по графику, и новые светофоры, по сообщению пресс-секретаря администрации Юлии Бабушкиной, заработают к началу следующей недели.

В начале лета прошлого года комиссия ГИБДД и администрации признала неисправными пять светофорных объектов. Два из них — на перекрестках Горького-Мира и Горького-Кошевого — заменили в прошлом году, в сроки, установленные судом (до 1 ноября), замену трех, по слезной просьбе представителя мэрии в суде, отложили до 1 апреля 2014 года. Это светофорные объекты на регулируемых переходах у магазина «Кировский» на улице Ленина, у школы №1 и этот, на К.Либкнехта-П.Зыкина.

Расходы на их реконструкцию составляют более двух миллионов рублей. Средства выделены из местного бюджета.

Всего на территории нашего города 18 светофорных объектов. Большинство из них установлены еще в начале 70-х годов. Срок их эксплуатации превысил норматив — технически они устарели. Городские власти намерены решить эту проблему в кратчайшие сроки: по новой стратегии развития дорожно-транспортной инфраструктуры округа, в ближайшие 10 лет светофорная сеть в Ревде должна быть полностью обновлена.

Есть первые победители акции «Офисный обед»!

Пловом и лагманом мы угостили коллектив офиса «Ростелеком»

Розыгрыш первого тура нашей вкусной акции «Офисный обед» состоялся в четверг, 10 апреля. Победил коллектив «Ростелекома». Наталья Белеванцева, специалист компании, дозвонилась на горячую линию «Городских вестей», сразу же назвала нам правильные ответы и получила обед на четыре персоны от нашего спонсора, «Восточной кухни». Сама отобедает и свой девчачий коллектив накормит! Салатом, лагманом, мантами, лепешками — ну, не сказка ли?

Наталья, которая приехала в Ревду из Белоруссии, рассказала, что предпочитает свою, родную кухню: традиционную для тех мест бульбу, бабку... Но и от восточных блюд, с ее слов, не отказывается.

— Мы впервые участвуем в вашей акции, конечно, будем снова пробовать. Сначала думали, что обманете нас, не будете трубку брать или еще чего... — улыбалась победительница.

В первом туре «Офисного обеда» приняли участие двенадцать трудовых коллективов города — звонили работники магазинов, банков, интернет-провайдеров... Кто-то был настойчив и, узнав, что не стал пятнадцатым (такой счастливый номер мы выбрали в этот раз) или неправильно ответил на вопрос, снова и снова звонил на горячую линию «Городских вестей».

Второй тур «Обеда» объявляем открытым! В номере «Городских вестей», который вы держите в руках, ищите ложное объявление. Второе задание тура опубликуем в среду, 16 апреля. А розыгрыш состоится в четверг, 18 апреля. Удачи!

Фото Марии Семинтиновой

Наталья Белеванцева, Вера Медведева, Светлана Дрягина и Татьяна Ивкова, специалисты «Ростелекома».

Полицейские взяли Кубок Ревды по мини-футболу

Обладателем Кубка Ревды этого года по мини-футболу стала команда «Динамо» межмуниципального отдела МВД РФ «Ревдинский». Во вторник, 8 апреля, полицейские обыграли соперников из «ТМК-Электротехнологии», завершив игру со счетом 3:2.

Основное время, за которое каждая из команд забила по два гола, далось тяжело: за агрессивную борьбу «динамовцы» то и дело получали фолы, соперники — падали и сильно ушибались. Исход матча решился лишь в серии пенальти.

— Очень напряженная игра была, серьезно. Мы эту вершину взяли в упорной борьбе, я вообще перенервничал. Мы молодцы, я считаю, — поделился впечатлениями Денис Поляков, президент «Динамо», начальник отдела МВД «Ревдинский». По словам Полякова, в их футболе — любительском — в командах нет разделения на позиции, «все играют в связке, как получается», поэтому и у него нет своего места на поле: хотя играет наравне со всеми.

Самыми результативными игроками «Динамо» стали Андрей Рожков и Олег Балеевских, у соперников отличились Андрей Филипкин и Антон Жучков.

Сейчас в группе ревдинской Федерации футбола (vk.com/futbolrevda) во «ВКонтакте» решается вопрос, стоит ли проводить Суперкубок Ревды по мини-футболу.

Где в Ревде отключат электроэнергию 14-17 апреля

По данным начальника Ревдинского района электросетей Анатолия Сушинцева, в связи с ремонтными работами планируются отключения электроэнергии. В графике отключений возможны изменения, следите за объявлениями, телефон диспетчера 5-03-21.

- **14 апреля с 9.30 до 18.00** — улицы Достоевского 1-13, 2-18, Невского 1-5, 2-12, 9 Мая 1-5, 2-12, Ф. Революции 1-11, 2-10; Металлургов, 1-9, 2-20, Авиации, 1-9, 2а, Осипенко 2, 7, Энгельса, 6-9, 9а, Советская, 4, 5, 7.
- **15-16 апреля с 9.30 до 18.00** — улицы Первомайская, Привокзальная.
- **15 апреля с 9.00 до 12.00** — улицы Азина, 65-75, Цветников, 22-30, Чехова, 19-27, Чайковского, 11-19.
- **15 апреля с 13.00 до 17.00** — улицы Энгельса, 54, 54а, 56, 58, Горького, 2-8, 2а, Спортивная, 3, 5, 7, К. Либкнехта, 82-88, 84а, 86а.
- **16 апреля с 9.00 до 17.00** — улицы Парковая, Майская, Ольховая.
- **17 апреля с 9.30 до 18.00** — улицы Возмутителей, Фрунзе, Белинского, Дзержинского, Интернационалистов, 2-28, К. Маркса, К. Цеткин, Мичурина, 1-24, Московская, Социалистическая, Спартака (от д. 61 и далее, от д. 62 и далее).

Фото предоставлено Николаем Балашовым

Воспитанник тренера Николая Балашова (справа) Владислав Бурнышев занял второе место в Первенстве России по карате, уступив спортсмену из Екатеринбурга.

Удивлены? Возмущены? Обрадованы? Поделитесь со всеми!
«Городские вести» ждут ваших новостей по тел. 8 (950) 648-66-40 (КРУГЛОСУТОЧНО)

Агаповских боров больше нет

Черные лесорубы разорили памятник природы областного значения. Ущерб может составить 10 млн рублей

В Ревдинское лесничество и в редакцию на днях поступили звонки от возмущенных ревдинцев, которые сообщали, что несколько бригад (по некоторым свидетельствам, до 13-ти) валят столетние сосны в Агаповских борах, являющихся памятником природы. Вчера, 10 апреля, около полудня мы отправились туда на разведку.

ИРИНА КАПСАЛЫКОВА,
kaps@revda-info.ru

В последнее время подобные тревожные сообщения в Ревде раздаются все чаще. Черные лесорубы то Урочище Каменное изуродуют, то вокруг Волчихинского водохранилища леса пилят, то на Шумихе «озоруют». «И что, нет на них никакой управы?» — пытаю лесничего Ревдинского участкового лесничества Константина Митюхляева и мастера Юрия Горбунова по дороге в Агаповские боры.

— Что мы можем сделать? — разводит руками Константин Игоревич. — Повезло — поймали мы кого-то, но даже протокол не сможем составить без полиции. Поймали с полицией — это просто сказочно хорошо! Но были случаи: присуждают штраф, три года условно, а человек себе дальше лес пилит, по тысяче в месяц платит, потому что имущества у него нет.

— Год назад была самоволка *(самовольная рубка леса — прим. авт.)* как раз по Агаповским борам, — уточняет Юрий Горбунов. — Нашли человека, который вырубил 140 кубометров, присудили ему ущерб около трех миллионов, а у него ничего нет, спокойно живет на Нижнем складе. Вообще Агаповские боры каждый год рубят, срубят машину, уедут, честно говоря, боров как таковых уже нет.

За разговорами не заметили, как приехали. Вот они, красивейшие Агаповские боры. Проходим чуть вперед — и ужасаемся: перед нами огромная вырубка, заваленная карамельного цвета сосновыми стволами и ветками. Потом еще одна такая же делянка, потом еще и еще…

— Волосы дыбом не встают? — спрашивает наш фотокорр Владимир Коцюба-Белых у лесничего. Тот горько шутит: «Нет, шапка мешает». И прибавляет, что такое видит впервые в жизни.

Похоже, здесь заготавливали лес в промышленных объемах, возили лесовозами всю зиму. Даже дорогу варварски проложили прямо через лес, по покосам и пашням, через асфальт Гусевской дороги, напрямую к железной дороге, к мосту, проезжали под ним и шли в Первоуральск.

По предварительным оценкам, 8 гектаров живописных Агаповских боров превратились в пустоши, заваленные изуродованными стволами и ветками, ущерб составил около десяти миллионов рублей. Точнее установить урон, нанесенный памятнику природы, мешает снежный покров. Как только он сойдет (скорее всего, уже после майских праздников), сотрудники Ревдинского лесничества посчитают каждое спиленное дерево и все уточнят.

По словам Константина Митюхляева, в ближайшее время будет составлен акт о лесонарушении и обращение в полицию.

АГАПОВСКИЕ БОРЫ — ботанический памятник природы областного значения, около 200 га соснового леса (сосняк ягодниковый и сосняк разнотравный) в юго-западных окрестностях Ревды (105 и 106 кварталы Ревдинского лесничества). Сочетание естественного произрастания (возраст леса 100-140 лет) и искусственных посадок.

Фото Владимира Коцюбы-Белых

Лесничий Ревдинского лесничества Константин Митюхляев сообщил, что по прогнозам лето будет жарким, а значит, пожароопасным, поэтому не уничтоженные вовремя огнеопасные порубочные остатки превращаются в мину замедленного действия. И теперь они так и останутся здесь лежать. Навсегда.

Дорубились по-черному

Директор Билимбаевского лесничества Алексей Зырянов и лесоруб Александр Летов приговорены к условному наказанию

29-летний Алексей Зырянов, директор ГКУ «Билимбаевское лесничество», и 52-летний Александр Летов, директор дегтярской лесозаготовительной фирмы, признаны Ревдинским городским судом виновными в незаконной рубке лесных насаждений в особо крупном размере группой лиц по предварительному сговору, а также в приготовлении к еще одному акту незаконных лесозаготовок. Приговор был оглашен 4 апреля после пятимесячного процесса.

Обоим назначено условное наказание: Зырянову, совершившему преступление с использованием служебного положения, — 3,5 года лишения свободы с испытательным сроком в три года, Летову — 2,5 года с испытательным сроком в два года. Кроме того, Зырянов лишен права занимать руководящие должности на государственной службе на 2,5 года.

«Оздоровили» лес

Подсудимые категорически отрицали свою вину как в ходе предварительного следствия, так и в судебном процессе, но судья Максим Люханов счел доказательства, представленные государственным обвинителем, достаточными для вынесения обвинительного приговора.

— Судом установлено, что согласованными действиями директора лесничества и директора лесозаготовительной фирмы осуществлена вырубка государственной древесины на территории Октябрьского участкового лесничества *(Октябрьское лесничество входит в состав Билимбаевского, это леса в окрестностях Ревды, — Ред.)*. Ущерб от незаконной рубки составил 12,8 миллиона рублей (особо крупный размер), — сообщил помощник прокурора Ревды юрист 2 класса Павел Теплоухов, представлявший государственное обвинение. — Правоохранительные органы пресекли дальнейшую незаконную рубку, ущерб от которой мог бы составить около семи миллионов рублей.

Рубка леса производилась под видом санитарно-оздоровительной, а на деле под пилу шел вполне здоровый лес (в основном, хвойный). Зырянов готовил документы на отвод леса*, Летов рубил, распоряжаясь древесиной по своему усмотрению.

Причем, как сказал один из свидетелей, сотрудник лесничества, «обычный гражданин, обратившись в лесничество за лесом, мог ждать его больше полугода, и, вероятнее всего, в конце концов ему бы отказали, так как расчетная лесосека на вырубку уже использована, и леса для населения просто нет».

На время следствия — в изоляцию

Признаки преступления в 2012 году выявила комиссия Департамента лесного хозяйства Свердловской области, проверявшая правильность назначения санитарных рубок. Уголовное дело по факту незаконной вырубки 15-ти гектаров леса (947 кубометров древесины) в марте 2013 года возбудил следственный отдел полиции. Вскоре у следствия появились доказательства причастности к незаконной вырубке самого директора Билимбаевского лесничества Зырянова. Именно коррупционный характер преступления обеспечил ему столь широкий общественный резонанс: сами по себе такие факты нередки, леса, увы, рубят по-черному (часто оставаясь безнаказанными), но чтобы с «благословения» лесного начальства…

17 апреля 2013 года по ходатайству следствия Зырянова заключили под стражу — «в связи с имеющимися данными об оказываемом им давлении на свидетелей» — сотрудников лесничества. В камере СИЗО он провел более пяти месяцев, в сентябре, когда дело передали в суд, его выпустили под подписку о невыезде, и он вернулся к исполнению своих обязанностей.

Виноваты… подчиненные

В суде директор лесничества держался спокойно и уверенно. Чего не скажешь о некоторых свидетелях — подчиненных подсудимого, которых явно смущало его присутствие: кое-кто за «несогласие» с директором уже лишался работы.

Из показаний Зырянова следует, что он и знать не знал о творящемся в его хозяйстве беззаконии — подписывал документы, считая их достоверными, полагаясь на добросовестность своих сотрудников.

Приговор не вступил в законную силу, у сторон есть 10 дней (с момента оглашения) на его обжалование. Очевидно, оба подсудимых это и сделают. Зырянов продолжает работать в занимаемой должности. Если вердикт Ревдинского суда устоит в апелляционной инстанции — областном суде, его уволят по соответствующей статье.

***КАК УСТАНОВЛЕНО В ЗАЛЕ СУДА,** Летов составил семь заведомо подложных заявлений граждан о предоставлении древесины — кстати, все эти граждане вообще не имели права на получение древесины, но приказом директора лесничества их включили в реестр. Затем Зырянов дал указания лесничему отвести делянку предпринимателю Летову, мастеру — сделать лист сигнализации о наличии болезней и вредителей на «облюбованном» участке, а инженеру-лесопатологу — составить не соответствующий действительности акт лесопатологического обследования.

Получив материалы отвода на выдел, 11.04.2012 г. Зырянов подписал акт проверки санитарного и лесопатологического состояния и план-корректировку проведения санитарно-оздоровительных мероприятий на данном участке и направил их в Департамент лесного хозяйства Свердловской области. И хотя план-корректировку не утвердили в Департаменте, в июне 2012 года работники Летова по его указанию и под его руководством привели «приговор» в исполнение.

Точно так же был подготовлен к вырубке второй участок.

Подготовила
ВАЛЕНТИНА ПЕРМЯКОВА,
permyakova@revda-info.ru

«Медовому спасу» выделили землю

и отказали в возбуждении уголовного дела в отношении заместителя главы администрации Татьяны Машкиной

Участок в 30,6 га получили фермеры из «Медового спаса» в конце марта. Пока это единственный полученный ими земельный надел из пяти, которые они просят у администрации уже полтора года. Просят под сельское хозяйство, сенокошение и пчеловодство, думая не только о развитии своего бизнеса, но и о том, чтобы наладить на ревдинский рынок поставки продукции местного производства. Но чиновники навстречу почему-то не идут. Тут еще выяснилось, что в темном деле продажи дачных участков, выделенных людям на территории в урочище Дальняя Шумиха, которую просит «Спас», возможно, замешана родственница замглавы администрации Татьяны Машкиной.

Фото из архива редакции

МЫ ПОДАЛИ ЗАЯВЛЕНИЕ В ПРОКУРАТУРУ

Николай Николаев, «Медовый спас»:

— Нам глубоко без разницы, есть или нет там дачи. А если бы их выдали исключительно добросовестным и честным людям, вопросов бы вообще не возникло. Но история, как вы видите, темная. Мы обратились в областную прокуратуру, и та отказала нам в прокурорском реагировании ввиду того, что идет судебное разбирательство по дачам. Но в компетенцию Арбитражного суда не входит право дать оценку действиям чиновников — чего мы и добиваемся. В связи с этим мы отказались от требований снять с кадастрового учета 129 участков и 4 апреля вновь подали заявление в областную прокуратуру. В ближайшее время мы также обжалуем постановление следователя об отказе в возбуждении уголовного дела.

«В мае поедем за пчелами»

31 марта в Екатеринбурге арбитражный суд отказал «Медовому спасу» в иске о наложении штрафа на мэрию Ревды за то, что та не дает им в аренду участки на Дальней Шумихе и Гусевке. На заседание представители администрации принесли согласованную и утвержденную схему участка на Гусевке в 30,6 га. До 15 апреля, радуется фермер Николай Николаев (именно он представляет интересы хозяйства в судах), «заключим договор на проведение кадастровых работ». И в конце мая поедут за двадцатью пчелиными семействами вдобавок к уже имеющимся. А затем — развернут полевые работы.

По участку на Дальней Шумихе администрация тоже предоставила утвержденную схему — на 1,6 га вместо 46-ти, которые просят фермеры. Николаев, со словами, что такой объем «не позволит нам даже себя прокормить, не говоря уже о создании рабочих мест», вновь обжалует действия администрации в суде. По остальным трем участкам продолжаются суды — которые пробивают финансовые бреши в бюджете города.

— Когда дело по трем участкам рассматривалось в первой инстанции, с администрации в нашу пользу взыскали 55 тысяч рублей в качестве возмещения судебных издержек, — рассказывает Николаев. — Администрация после этого подавала жалобы, были суды, и мы снова несли издержки — на общую сумму 175 тысяч, которые нам должны будут выплатить из городского бюджета.

7 апреля, в понедельник, Николаев и чиновники вновь повидались в арбитражном суде. На этот раз речь шла о том, чтобы признать незаконным выделение 129 участков под строительство дач в урочище Дальняя Шумиха. Свой иск Николаев отозвал — частично. Объясняет: пока идет суд, областная прокуратура не расследует дело о злоупотреблении должностными полномочиями, которое, с его слов, имело место при выделении участков. А дать правовую оценку действиям чиновников может только она (у арбитражного суда таких полномочий нет). Поэтому, чтобы прокуратура вновь начала рассматривать дело, Николаев отказался от требования снять с кадастрового учета дачные участки. Но землю на Шумихе по-прежнему требует: в том же объеме, 46 га.

«Корыстного интереса не имела»

В марте Николай Николаев получил письмо за подписью следователя ревдинского СК Александра Рудя, который сообщил, что ему отказано в возбуждении дела по факту злоупотребления полномочиями заместителем главы администрации Татьяной Машкиной. Николаев в своем заявлении указал на то, что в Интернете можно найти объявления о продаже земли в урочище Дальняя Шумиха — и там указан телефон некоей Ирины Кузнецовой, причем, фигурирует название риелторской компании «Гектар66», директор которой — Иван Красножон (владелец семи дачных участков из тех, что выделены людям на Дальней Шумихе). Ирина Кузнецова, уверяет Николаев, приходится родственницей Татьяне Машкиной и официально прописана в Новом Уренгое по одному адресу с пожилой женщиной, которая (по странному стечению обстоятельств) владеет двумя участками на Дальней Шумихе (данные выписки Росреестра).

Татьяна Машкина рассказала следователям, что Ирина Кузнецова — дочь ее двоюродной сестры. Никаких деловых отношений между ними нет. А Николаев, по ее словам, обращается в различные инстанции, «чтобы скомпрометировать ее и оговорить, поскольку при решении вопроса, связанного с предоставлением в аренду КФХ земельных участков она действовала законно, какой-либо личной или корыстной заинтересованности в том, чтобы они не получили землю, не имела» (цитата из постановления СК об отказе в возбуждении уголовного дела, 28 марта).

У воды — 13 тысяч за сотку

Сама Ирина Кузнецова сообщила следователям, что живет в Екатеринбурге, работает риелтором в агентстве «Новосел|Коммерц», не продает никакую землю на Шумихе, не знает Красножона. А название «Гектар66» в своих объявлениях и ссылку на этот сайт выложила по одной причине: там опубликована вся полезная ее клиентам информация.

— Сейчас ответьте на вопрос: зачем риелтору, продающему землю от имени другой фирмы, давать ссылку на сайт своего конкурента? — скептически комментирует Николаев.

На официальном сайте агентства «Новосел|Коммерц» мы не нашли данных об агенте Ирине Кузнецовой. Зато на портале revdasverd.flagma.ru можно найти объявление от 7 марта о продаже участков от 15 соток в местечке Шумиха. Стоимость — 13 тысяч рублей за сотку. Телефон — Ирины Кузнецовой, руководителя «Гектар66».

Мы под видом клиентов связались с Ириной Геннадьевной по телефону (запись имеется в редакции). Участок на Шумихе площадью 15 соток она предложила нам посмотреть уже в эти выходные. Его стоимость: 180 тысяч рублей. И есть возможность переговорить с собственниками, которые ведут там дачное строительство и «все друг друга знают», — и приобрести не один, а два участка рядом.

…Николай Николаев принес в редакцию постановление главы администрации Михаила Матафонова о выделении КФХ «Медовый спас» 1,6 га в урочище Дальняя Шумиха. Там черным по белому написано, что назначение земель — прокладка инженерной инфраструктуры (тепловой трассы), а не ведение сельского хозяйства, как следовало бы написать.

— Я еще не знаю, или это опечатка, или что, — недоумевает Николаев. — А ведь это — официальное постановление, за подписью главы. Что мы там должны отапливать-то? Дачи, наверное.

Замглавы администрации Татьяна Машкина (на фото) рассказала следователям, что Ирина Кузнецова, продающая участки на Шумихе, — дочь ее двоюродной сестры. Никаких деловых отношений между ними нет.

Земельный кодекс: какие статьи читать?

Чтобы получить комментарий чиновников по «Спасу», мы 19 марта отправили на имя главы мэрии Михаила Матафонова запрос.

Спрашивали, в частности, почему до сих пор не выдана земля, которую просит КФХ, и на каком основании людям выделены под дачи 129 участков на земле, которую уже полтора года просят Николаев и компания.

В ответном письме от 28 марта Михаил Матафонов сообщил, что земля гражданам выделена на основании ст. 81 и 34 Земельного кодекса.

Ст. 34 определяет порядок предоставления гражданам земельных участков для целей, не связанных со строительством, таким образом, в данном случае она, вероятно, неправомочна.

В свою очередь, п. 2 ст. 81 Земельного кодекса гласит, что порядок предоставления земельных участков гражданам и их объединениям для дачного строительства устанавливается ФЗ «О садоводческих, огороднических и дачных некоммерческих объединениях граждан». В ФЗ написано, что земли под дачи выделяются на основании заявлений граждан, с учетом зонирования территории (то есть, в Правилах землепользования и генплане застройки должно быть прописано, что этот участок предназначен для садоводства, огородничества и дачного строительства) и после создания некоммерческого дачного товарищества.

Именно товарищество получает участок земли, разделенный на наделы, и занимается инфраструктурой. А сейчас получается, что участки в местечке Шумиха у людей есть, а дороги к ним нет. При этом строить дорогу и вырубать для этого лес они не имеют права, ведь земля вокруг участков им не принадлежит.

Мы отправили в администрацию повторный запрос с просьбой подробно прокомментировать эти нестыковки.

Текст **МАРИЯ СЕМИНТИНОВА,** semintinova@revda-info.ru
Фото **ВЛАДИМИР КОЦЮБА-БЕЛЫХ**

Весь смак — в снегу рыться

Клуб любителей внедорожников «Шунут 4х4» провел в Ревде соревнования по GPS-ориентированию

5 апреля, 11.00. Мы вместе с сотней человек в ожидании полудня слоняемся по заснеженной поляне недалеко от дороги Ревда-Гусевка. Здесь — лагерь. Через час в этом районе взревут моторы 34-х внедорожников, по которым рассядется большинство из нас. Любители больших машин подключатся к единому радиоканалу, забьют в навигаторы координаты точек и — двинутся их покорять. Это — соревнование по GPS-ориентированию «Мартовские коты», которое второй раз проводит «Шунут 4х4», ревдинский клуб любителей внедорожных приключений.

Примерно в двух километрах от лагеря УАЗик «Шустрый» (так гласит табличка на крыше авто), который из-за его вытянутой формы часто называют «батончиком», застрял в снегу. Он пытается взять свою первую точку, обозначенную на GPS-навигаторе. Водитель Александр Шустов раз за разом до отказа выжимает педаль газа, затем снова сдает назад, и периодически вскапывает лопатой твердый снег. Так — до тех пор, пока не прокладывает себе путь к точке, которая поставлена преимущественно для автомобилей его категории. Шустов фотографируется на месте, как положено по условиям соревнований: одной рукой держась за табличку с номером точки, другой — за свое авто, в кадр попадает госномер (в ином случае баллы не начислят). На финише он передаст фотографии жюри.

Автомобилисты «меряются моторами» в двух классах: стандарте и экстриме. Отсюда и категории сложности точек, до которых нужно добраться. Распределяют в них по резине: штатный размер и нештатный (сюда же относят машины, «обутые» в мощную сельхозрезину).

По словам гонщика Никиты Титовского, который сегодня возит нас по местности в качестве зрителя, «машины из стандарта — совсем непрокачанные». То есть, какими владелец привез их из автосалона, такие они и есть. Ну а класс «экстрим»... тут сами понимаете. Любители внедорожников вне зависимости от своего класса могут брать как «экстримовские» точки, так и стандартные (вторые почему-то самые дорогие). Условие для «экстрималов» — брать не меньше трех своих, эсктрим-точек. Подсчет результатов проходит по схеме «наибольшее количество баллов за наименьшее время».

Экипаж автомобиля состоит минимум из двух человек (водителя и штурмана, который забивает координаты точек в GPS-навигатор), максимум — из четырех (водитель, штурман, два помощника). Во время соревнований, если вдруг застрял, запрещено использовать электрические и механические лебедки (только простые тросы). А еще нельзя добираться до точек по дорогам общего пользования. Нарушение грозит участникам дисквалификацией.

Через три часа езды и ходьбы по твердому снегу решаем проверить, как выполняется последнее условие. Мы скептичны: полагаем, что участники хитрят и все-таки выезжают на общую дорогу.

Примерно в трех километрах от базы — парни на «Митсубиси Паджеро Спорт» берут «экстримовскую» точку там, куда свозят ревдинский снег. Большущие колеса авто проваливаются; сначала команда пытается их выкопать, но снега при прокрутке колес становится только больше. Решение находится довольно быстро: «митсубу» приподнимают, под одно из колес кладут часть валявшегося неподалеку антивандального бака и дают по газам — внедорожник спасен. Следов шин, ведущих со стороны дороги, здесь нет. А это значит, что участники правила не нарушили и по дороге общего пользования не ехали.

— Им просто доставляет удовольствие рыться в снегу! — выпаливает наш «пилот» Никита Титовский.

— Да-а-а-а-а, в этом весь смак! Вы только посмотрите на их напряженные лица. Ругаться можно?

— Можно.

— Тут все такие дураки! — улыбается он.

Клуб «Шунут 4х4» выражает огромную благодарность спонсору соревнований, шиномонтажу «24 часа», в лице Данила Биляева.

Александр Галанов, организатор:
— Рад, что у всех остались позитивные впечатления о прошедших «Котах». Рад, что все экипажи вернулись с трассы вовремя, за минуты до закрытия финиша. Но негативные моменты все-таки были: преждевременный выход на трассу двух экипажей и передвижение участников по асфальту, запрет на что был озвучен на брифинге.

Иван Марьин, пилот:
— Я в восторге! Участвую второй раз и, надеюсь, буду и дальше — по мере своих сил. Много народа в этот раз было, даже из Челябинска приезжали, вообще молодцы.

К СОРЕВНОВАНИЯМ ДОПУСКАЮТСЯ технически исправные легковушки колесной формулы 4х4, входящие в категорию «В» российской классификации. У машин должны быть: буксировочный трос (канат) с усилием на разрыв не менее двукратной полной массы автомобиля, корозащитная стропа; колеса диаметром не меньше стандартного для данной модели, с глубиной протектора >= 5 мм; дорожный просвет не менее 200мм; приборы GPS. Кроме того, необходимы топор или ручная пила, огнетушитель и аптечка.

shunut4x4.ru

РЕЗУЛЬТАТЫ СОРЕВНОВАНИЙ

СТАНДАРТ

1 место Дмитрий Антипин и Сергей Микушин; УАЗ №128 (Ревда)
2 место Дмитрий и Александр Козловы; Нива №25 (Ревда)
3 место Егор Марченко и Андрей Хорошуков; Тойота Сурф №112 (Челябинск)

ЭКСТРИМ

1 место Сергей и Захар Елисеевы; Нива №13 (Ревда)
2 место Дмитрий Храмцов и Михаил Миронов; Нива №21 (Ревда)
3 место Владислав Балеевских и Александр Муллояров; УАЗ №15 (Ревда)

ФОРУМ SHUNUT4X4.RU

RAFA: Все супер было! Мы с УАЗиком победили, пусть даже только самих себя... Проехав почти по всему маршруту стандарта на заднем приводе.
NATALY: Да-да, точно, первое, что захотелось, придя домой — это выпить горячего чая и притвориться шлангом.
TRAKTOR: Хочу выразить огромную благодарность всем организаторам данного действа! ВСЕ СУПЕР! Точки просто ЖЕСТЬ!
ПИРАТ: Все было шикарно. Народ, который приезжал со мной зрителями, в восторге. Корреспонденты, думаю, материалу набрали.
КОКС-МОБИЛЬ: Точки были супер! 25-ю пробивали час-полтора, наверное! Спасибо Юрию (КаЮр) и его ребятам — помогли до конца добуриться!

Наши группы в соцсетях. Присоединяйтесь!
www.odnoklassniki.ru/revdainfo www.vk.com/revdainfo www.facebook.com/revdainfo

В Ревде боролись с туберкулезом, вручая прохожим ромашки

АЛЕКСАНДРА ШЕСТЕРОВА,
специалист по работе с молодежью ЦРМ

Ежегодная городская акция, посвященная Всемирному дню борьбы с туберкулезом, прошла на площади Победы 4 апреля. Воспитанники клуба «Орленок» Центра по работе с молодежью раздавали прохожим самодельные ромашки — международный символ борьбы с туберкулезом, на лепестках которых были написаны правила предупреждения болезни. А также вручали буклеты с исторической справкой о заболевании, возникновении символа и общей информацией о туберкулезе. С самыми активными и заинтересованными ребята проводили мини-викторину по вопросам профилактики туберкулеза.

Волонтеры призывали регулярно проходить флюорографию, выучить элементарные правила — как избежать заражения этой болезнью бытовым путем — и не быть равнодушными.

— Привлекая внимание жителей к проблеме туберкулеза, дети сами начинают ею интересоваться, осознают всю серьезность вопроса, расширяют кругозор и начинают с пониманием относиться к больным, — отметила Елена Мальгинова, специалист по социальной работе ЦРМ, сопровождавшая ребят на акции.

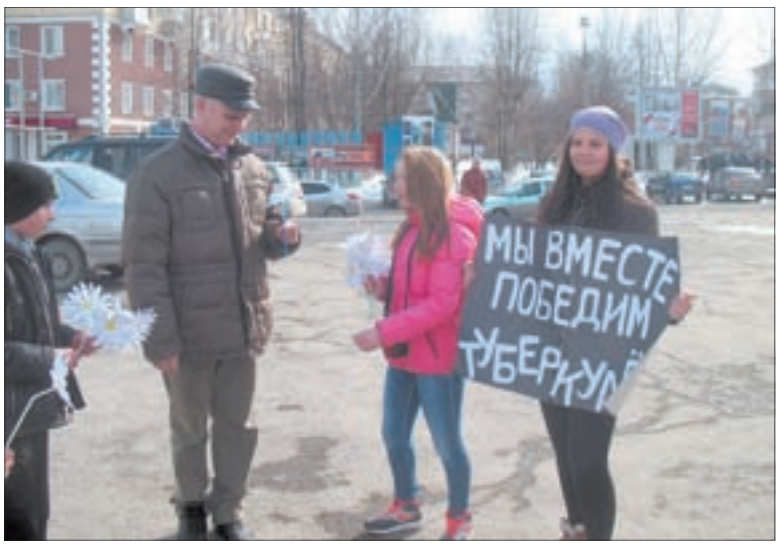

ПОЧЕМУ СИМВОЛОМ БОРЬБЫ С ТУБЕРКУЛЕЗОМ СТАЛА РОМАШКА

В дореволюционной России, 20 апреля 1910 года, Всероссийская лига борьбы с туберкулезом впервые провела День Белой Ромашки. Этот цветок был избран эмблемой борьбы с туберкулезом, как символ здоровья и чистоты легких. Дни Белой Ромашки проводились для противотуберкулезной пропаганды, а также для сбора средств, которые шли на облегчение участи больных чахоткой (так на Руси называли туберкулез с незапамятных времен).

Каждый год в этот день медики читали лекции о туберкулезе, раздавали брошюры и листовки. Для сбора денег для борьбы с чахоткой продавали искусственные белые цветы, которые и дали название этой акции.

Пробегом по вредным привычкам

Молодежь отметила Всемирный день здоровья акцией «Дорогами спорта»

Акцию «Дорогами спорта» провели 7 апреля, во Всемирный день здоровья, специалисты Центра по работе с молодежью.

В ней поучаствовали подростки и молодежь из клубов «Калейдоскоп», «Орленок», «Ракета», студенты многопрофильного техникума и медицинского колледжа, ребята из городского молодежного совета и учащиеся школы №2.

Акция началась у СК «Темп». Участники совершили пробег по улице Чехова до парка Еланский. Там состоялся конкурс плакатов по пропаганде здорового образа жизни (специально изготовленных к этому дню), итоги подвели сразу же. Затем ребята приняли участие в увлекательном и жизнерадостном конкурсе «кричалок» на тему ЗОЖ, а после все смогли показать свою сноровку и сплоченность в импровизированной эстафете. Каждая команда-участница получила заслуженные сладкие призы от организаторов акции.

Фото предоставлено ЦРМ

Анна Шляпникова из клуба «Калейдоскоп» с удовольствием приняла участие в конкурсе по поднятию гантелей.

Фото предоставлено ЦРМ

Сергей Степанов держит в руках общее творение креативных воспитанников клуба «Орленок».

Молодежь Ревды приглашают на фотоквест, полный тайн и приключений

Городской фотоквест (соревнования по тематической фотографии на время) с интригующим названием «А вы знали, что?» в честь 280-летия Ревды решили провести Центр по работе с молодежью и клуб «Орленок».

Если вам от 14 до 30 лет или вы — молодая семья, если вы не расстаетесь с фотоаппаратом даже во время сна, если стараетесь увидеть необычное в обычном, любите разгадывать загадки, обожаете тайны и приключения, организуйте команду в три-четыре человека, придумайте себе название и подайте заявку на фотоквест до 24 апреля по электронной почте **dusc1@rambler.ru** или в клубе «Орленок» (ул. Энгельса, 51а). Справки по телефону: 2-10-98 (Наталья Сабирхузина, Александра Шестерова).

А в субботу, 26 апреля, захватите цифровой фотоаппарат с чистой картой памяти, переходные устройства для показа фотографий на компьютере, мобильный телефон (связь с организатором осуществляется только с одного номера), оденьтесь по погоде и приходите к 11.30 в клуб «Орленок» на регистрацию, начало игры — в 12.00. Получив маршрутный лист, в котором зашифрованы задания, вы должны будете быстренько отгадать, куда двигаться и что за объекты фотографировать. Если затрудняетесь, то организаторы подскажут, но снимут за это 0,5 балла. Передвигаться надо строго по маршрутному листу на своих двоих, любые транспортные средства категорически запрещены. Нарушители снимаются с соревнований.

Квест считается завершенным, когда участники проходят весь маршрут, это надо сделать до 14 часов.

Состав команды не должен меняться. Фотографии должны соответствовать тематике задания, отличаться креативностью и творческим подходом. Количество кадров не регламентируется. К зачету принимается только одна фотография на заданную тему. Все зачетные снимки должны быть сделаны только одним фотоаппаратом.

За каждый правильно сфотографированный объект жюри начисляет один балл, а также дает дополнительные баллы за качество, оригинальность исполнения и скорость прохождения всех этапов. Призерам и участникам фотоквеста будут вручены дипломы, памятные призы и сувениры, которые предоставят спонсоры.

8 ДЕТСКАЯ СТРАНИЦА

По материалам сайтов
kinder1.net, brainplanet.ru,
wikipedia.org, adalin.mospsy.ru

Маленькие космонавты, угадайте-ка!

12 апреля мы отметим День космонавтики. В этот день в 1961 году советский космонавт Юрий Гагарин на космическом корабле «Восток» стартовал с космодрома Байконур и впервые в мире облетел планету Земля. Полет продолжался 108 минут. Этот праздник установлен по предложению второго в мире летчика-космонавта Германа Титова. Конечно, сегодня далеко не все мальчишки мечтают о профессии космонавта. Однако, как и раньше, космос манит, пожалуй, каждого из нас своей загадочностью, таинственностью, бесконечностью. Поэтому сегодня наша Детская страница посвящена именно космосу.

Над рекой остановился
Шар воздушный, золотой.
А потом за лесом скрылся,
Покачавшись над водой.

Солнце

Подрастал, подрастал,
Был рогатым — круглым стал.
Только круг, чудо-круг
Стал опять рогатым вдруг.

Месяц

Искры небо прожигают,
А до нас не долетают.

Звёзды

По порядку все планеты

По порядку все планеты
Назовет любой из нас:
Раз — Меркурий,
Два — Венера,
Три — Земля,
Четыре — Марс,
Пять — Юпитер,
Шесть — Сатурн,
Семь — Уран,
За ним — Нептун,
Он восьмым идет по счету.
А за ним уже, потом,
И девятая планета под названием Плутон.

Автор Аркадий Хайт

Удивительные и невероятные факты о космосе

- Масса Солнца составляет 99.86% от массы всей Солнечной системы. Оставшиеся 0.14% приходятся на планеты и астероиды.
- Магнитное поле Юпитера настолько мощное, что ежедневно обогащает магнитное поле нашей планеты миллиардами Ватт.
- Солнечное вещество размером с булавочную головку, помещенное в атмосферу нашей планеты, начнет с невероятной скоростью поглощать кислород и за доли секунд уничтожит все живое в радиусе 160 километров.
- Один плутонианский год длится 248 земных лет. Это означает, что в то время как Плутон делает всего один полный оборот вокруг Солнца, Земля успевает сделать 248.
- Еще более интересно обстоят дела с Венерой, 1 день на которой длится 243 земных суток, а год всего 225.
- Согревающая нас сейчас энергия солнечных лучей зародилась в ядре Солнца более 30 тысяч лет назад — большая часть этого времени потребовалась ей на преодоление плотной оболочки небесного светила и всего 8 минут на то, чтобы достичь поверхности нашей планеты.
- Плотность Сатурна, масса которого в 95 раз больше Земли, настолько мала, что если бы нам удалось поместить его в воду, он бы плавал на самой поверхности.
- Венера, это единственная планета Солнечной системы, которая обращается против часовой стрелки.
- Самым крупным упавшим на Землю метеоритом считается 2,7-метровый «Гоба» (Hoba), обнаруженный в Намибии. Метеорит весит 60 тонн и на 86% состоит из железа, что делает его самым крупным куском железа природного происхождения на Земле.
- Плутон считается самой холодной планетой Солнечной системы. Его поверхность покрывает толстая корка льда, а температура опускается до –200°С. Лед на Плутоне имеет совершенно иную структуру, чем на Земле и в несколько раз прочнее стали.
- В космосе плотно сжатые металлические детали самопроизвольно свариваются. Это происходит в результате отсутствия на их поверхностях окислов, обогащение которыми происходит только в кислородосодержащей среде (наглядным примером такой среды может служить земная атмосфера).
- На орбите нашей планеты находится свалка из отходов развития космонавтики. Более 370 000 объектов массой от нескольких грамм до 15 тонн обращаются вокруг Земли со скоростью 9 834 м/с, сталкиваясь между собой и разлетаясь на тысячи более мелких частей.

Нарисуй-ка!

Получать подарки любят все. Конечно, можно их делать и без повода, но у нас повод есть — День космонавтики. Создайте рисунок в интересной технике, которая называется «граттаж». Слово «граттаж» произошло от французского gratter — скрести, царапать, поэтому другое название техники — техника царапанья. Если с какой-то частью работы не можете справиться самостоятельно, возьмите в помощники родителей. Рисунок можно и не дарить никому, а украсить им стену детской или поставить на полочку над письменным столом: стильно и красиво.

Чтобы нарисовать рисунок на тему космос в технике граттаж, вам потребуются:

— белая бумага повышенной плотности (или картон);
— цветные восковые мелки;
— гуашевая краска черного цвета или тушь;
— жидкость для мытья посуды;
— кисточка;
— любой острый предмет (деревянная шпажка, зубочистка, спица и т. п.).

План работы:

1. Раскрасьте бумагу цветными восковыми мелками в свободном стиле. Не жалейте мелки, они должны покрыть бумагу толстым слоем. Здесь на помощь можно призвать не старших членов семьи, а как раз малышей.
2. Смешайте 3 части черной гуашевой краски (туши) и 1 часть жидкости для мытья посуды. Ровным слоем покройте бумагу получившейся смесью.
3. Дайте краске полностью высохнуть. Ускорить этот процесс можно при помощи фена.
4. А теперь самое интересное! Возьмите любой острый предмет и нацарапайте им ваш рисунок на тему «космос».

Реклама (16+)

Наши группы в соцсетях. Присоединяйтесь!

www.odnoklassniki.ru/revdainfo www.vk.com/revdainfo www.facebook.com/revdainfo

Мероприятия

11 апреля. Пятница
Клуб РЗСИ (УПП ВОС, Ленина, 18).
Начало: 19.00
КОНЦЕРТ ДЛЯ ЛЮБИТЕЛЕЙ ШАНСОНА
Поют группа «Пятилетка», а также лауреаты конкурсов авторов и исполнителей шансона Валерий Чек и Игорь Туринский (Екатеринбург). Заказ билетов по телефону: 3-77-65. Билеты: 200 рублей. 18+

12 апреля. Суббота
Дворец культуры. Начало: 12.00
АРТИСТЫ МОСКОВСКОГО ТЕАТРА ОПЕРЕТТЫ С ПОСТАНОВКОЙ «МИСТЕР ИКС» (ИМРЕ КАЛЬМАН).
Билеты: 400-700 рублей. 16+

15 апреля. Вторник
Дворец культуры. Начало: 14.00, 18.00
«ФАРФОРОВЫЕ КУКЛЫ»
Спектакль народного театрального коллектива «Куролесица». Билеты: 50, 100 рублей. 16+

18-19 апреля. Пятница-суббота
Начало: в ПТ — 19.00, в СБ — в 17.00
Клуб РЗСИ (УПП ВОС, Ленина, 18)
«ГАСТИОНУ» — ОДИН ГОД!
В честь первого дня рождения — большой концерт с участием любимых артистов: Ларисы Лавровой, Натальи Некрасовой, Натальи Сазановой, Светланы и Дмитрия Смирновых, Сергея Кибардина, Олега Трапезникова и других. Билеты: 200 рублей. 16+

20 апреля. Воскресенье
Дворец культуры. Начало: 15.00
КОНЦЕРТ В РАМКАХ МЕЖДУНАРОДНОГО ФЕСТИВАЛЯ «ЗЕМЛЯ — НАШ ОТЧИЙ ДОМ»
В программе: выступление танцоров из Таджикистана, Узбекистана и Башкирии, джаз от австрийского бэнда. Вход свободный. 0+

Спорт

Каждое воскресенье
Клуб «Старт» (ул. Космонавтов, 8а).
Начало: 18.00
ОТКРЫТОЕ ПЕРВЕНСТВО КЛУБА ПО НАСТОЛЬНОМУ ТЕННИСУ
Приглашаются участники любого возраста. Иметь сменную обувь, спортивную форму. Стартовый взнос — 130 рублей. Телефон координатора: 8 (922) 12-12-115 (Сергей Федорович Сенокосов).

Кино КДЦ «Победа»

«Дивергент» 12+

10 апреля. Четверг
12.10 (100 руб.)
17.20 (150 руб.)

11 апреля. Пятница
12.10 (100 руб.)
17.20 (150 руб.)

12 апреля. Суббота
12.50 (120 руб.)
18.00 (150 руб.)

13 апреля. Воскресенье
12.50 (120 руб.)
18.00 (150 руб.)

14 апреля. Понедельник
12.10 (100 руб.)
17.20 (120 руб.)

15 апреля. Вторник
12.10 (100 руб.)
17.20 (120 руб.)

16 апреля. Среда
12.10 (100 руб.)
17.20 (120 руб.)

«Первый мститель: Другая война» 12+

10 апреля. Четверг
14.50 (120 руб.)
22.00 (180 руб.)

11 апреля. Пятница
14.50 (120 руб.)
22.00 (180 руб.)

12 апреля. Суббота
10.20 (100 руб.)
15.30 (120 руб.)
22.40 (180 руб.)

13 апреля. Воскресенье
10.20 (100 руб.)
15.30 (120 руб.)
22.40 (180 руб.)

14 апреля. Понедельник
14.50 (120 руб.)
22.00 (120 руб.)

15 апреля. Вторник
14.50 (120 руб.)
22.00 (120 руб.)

16 апреля. Среда
14.50 (120 руб.)
22.00 (120 руб.)

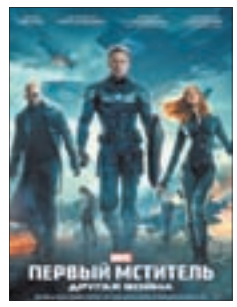

«Окулус» 16+

10 апреля. Четверг
20.00 (180 руб.)

11 апреля. Пятница
20.00 (180 руб.)

12 апреля. Суббота
20.40 (180 руб.)

13 апреля. Воскресенье
20.40 (180 руб.)

14 апреля. Понедельник
20.00 (150 руб.)

15 апреля. Вторник
20.00 (150 руб.)

16 апреля. Среда
20.00 (150 руб.)

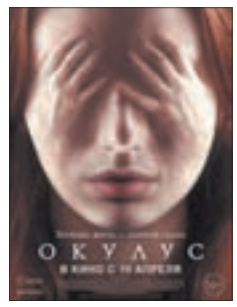

Гороскоп 14-20 апреля

ОВЕН. Смело планируйте на понедельник самые разнообразные дела, в этот день ваш потенциал будет на весьма высоком уровне, но не распыляйте свои силы по пустякам. Во вторник при общении с коллегами будьте более осторожны, тщательно проверяйте поступающую важную информацию, в ней вероятны неточности.

ТЕЛЕЦ. На этой неделе вы можете почувствовать, что работа не удовлетворяет вас в содержательном отношении, в связи с чем может появиться желание произвести некоторое обновление. Во вторник ваши цели будут казаться недосягаемыми, но если вы соберете в единое целое волю и решительность, то получите потрясающие результаты.

БЛИЗНЕЦЫ. Постарайтесь спокойнее относиться к внезапным переменам ситуации, сосредоточьтесь на самом главном и не занимайтесь погоней за несколькими зайцами, тогда вы успеете очень много. В начале недели будет сложно договориться с некоторыми партнерами, вероятен даже срыв договоров.

РАК. На этой неделе не отказывайте другим людям в помощи и вы поймете, как лучше справиться с проблемами. Во вторник очень вероятна небольшая поездка и вам придется кого-то навестить или с кем-то встретиться. В среду нестандартные действия со стороны деловых партнеров повлекут за собой неожиданные ситуации.

ЛЕВ. Сейчас вам необходимо сосредоточиться на самом важном для вас деле в данный момент времени. В понедельник в отношениях с партнерами придется серьезно отстаивать свои интересы, рассчитывайте свои силы реально и постарайтесь решать только те рабочие проблемы, которые зависят конкретно от вас.

ДЕВА. В целом неделя должна пройти спокойно: ни взлетов сумасшедшего успеха, ни болезненных ударов о твердую землю. Постарайтесь не изменять существующий ход событий, это принесет удачу. В первой половине недели появится реальная возможность упрочить свои позиции в вашей сфере деятельности.

ВЕСЫ. Хотя на этой неделе вы сумеете сделать многое, это окажется далеко не все из того, что было запланировано. В понедельник командировки и личные поездки пройдут удачно, но не исключены столкновения с конкурентами. В среду вас могут вовлечь в конфликт. В нем лучше всего будет занять независимую позицию.

СКОРПИОН. На этой неделе, прежде чем пускаться в рискованные предприятия, желательно хорошо подумать. От вашей осторожности и сообразительности будет зависеть многое в будущем, лучше лишний раз все проверить. Во вторник не стоит доверять случайным знакомствам. В четверг будьте готовы пойти на компромисс.

СТРЕЛЕЦ. На этой неделе вы будете обеспечены всеобщим восхищенным вниманием, а количество личных обожателей и приверженцев ваших идей значительно увеличится. Кроме того, повысится вероятность интересных встреч и знакомств, а прежние отношения с некоторыми людьми могут предстать перед вами в новом свете.

КОЗЕРОГ. Эта неделя должна сложиться весьма благополучно, но только при условии, что вы сохраните в тайне события, которые произойдут на работе в понедельник или во вторник. В среду можно позволить добавить в свой облик некоторую экстравагантность, это заинтригует коллег и несколько разрядит обстановку.

ВОДОЛЕЙ. Неделя достаточно спокойная, поэтому вы можете уделить особое внимание отдыху, не усложняя ситуацию и не меняя свой привычный образ жизни. Общение, встречи, переговоры и поездки останутся его неотъемлемой частью, но не должны помешать вашим заботам о себе. На этой неделе желательно навести полный порядок в документах.

РЫБЫ. В первой половине недели не стоит торопить события и тогда, в благодарность за ваше долгое терпение, они порадуют вас такими приятными последствиями, о который вы даже и не мечтали. Во вторник вечером близкие люди могут нуждаться в вашей моральной поддержке, не оставляйте их без внимания. Суббота и воскресенье обещают быть тихим и спокойными.

Расписание намазов (молитв) 12-18 апреля

Дата	Аль-Фаджр	Восход солнца	Аз-Зухр	Аль-`Аср	Аль-Магриб	Аль-`Иша
12.04, СБ	4:25	7:01	14:02	18:45	21:03	23:26
13.04, ВС	4:21	6:58	14:01	18:46	21:05	23:30
14.04, ПН	4:17	6:56	14:01	18:48	21:07	23:33
15.04, ВТ	4:12	6:53	14:01	18:49	21:09	23:37
16.04, СР	4:07	6:50	14:01	18:51	21:11	23:41
17.04, ЧТ	4:02	6:48	14:00	18:52	21:13	23:45
18.04, ПТ	3:50	6:45	14:00	18:53	21:15	23:49

По всем интересующим вопросам звоните имаму города Ревды Альфиру хазрату: 8 (912) 215-33-10, а также Руслану: 8 (912) 634-4-634.

Храм Архистратига Михаила. Расписание богослужений 14-20 апреля

Дата	Время	Событие
14.04, ПН	8.00	Литургия Преждеосвященных Даров. Прп. Марии Египетской. Прп. Евфимия, архим. Суздальского, чудотворца.
	16.00	Вечернее богослужение. Исповедь.
15.04, ВТ	8.00	Утреннее богослужение. Литургия Преждеосвященных Даров. Прп. Тита, чудотворца.
	16.00	Вечернее богослужение. Исповедь.
16.04, СР	8.00	Утреннее богослужение. Литургия Преждеосвященных Даров. Прп. Никиты исп., игумена обители Мидикийской
	16.00	Вечернее богослужение. Исповедь.
17.04, ЧТ	8.00	Воспоминание Тайной Вечери. Божественная литургия.
	16.00	ВОСПОМИНАНИЕ СВЯТЫХ СПАСИТЕЛЬНЫХ СТРАСТЕЙ ГОСПОДА НАШЕГО ИИСУСА ХРИСТА. Исповедь.
18.04, ПТ	9.00	Царские часы. Литургии не положено.
	16.00	Вынос и погребение плащаницы. Исповедь.
19.04, СБ	9.00	Божественная литургия.
	12.00	ИСПОВЕДЬ.
	23.59	Божественная литургия.
20.04, ВС	00.00	СВЕТЛОЕ ХРИСТОВО ВОСКРЕСЕНИРЕ. Божественная литургия.

Храм открыт ежедневно с 8 до 19 часов, в воскресенье — до 18 часов. Телефон храма 2-56-10, **сот. 8 (912) 291-99-48.**

Больше света и цвета,

Весна — время обновления и перемен. Сегодня «Городские вести» расскажут,

Прихода долгожданной, настоящей, а не календарной, весны мы все с нетерпением ждем. Ведь приход весны — это какая-то особенная ежегодная радость. А раз весна не может отправить настырную зиму восвояси, можно пока создать себе весеннее настроение, обновив домашний интерьер, добавить в него солнца, света и радости. После этого настоящая весна не заставит себя долго ждать!

Весенняя уборка

На масштабные изменения в интерьере решиться не так просто. Во-первых, по финансовым соображениям. Все-таки переклеивать обои, менять потолки и перестилать пол — удовольствие не из дешевых. Да и вообще ремонт доставляет массу хлопот. Во-вторых, в силу инерции. Радикально сменить внешний вид своего жилища захочет не каждый.

Но даже без масштабных работ и особых затрат можно придать весенний облик своему жилищу.

Специалисты советуют начать с облегчения обстановки: убрать из комнат в шкафы все теплое и пушистое, тяжелые шторы и покрывала. В общем, все, что напоминает о долгих зимних холодных вечерах.

Второй шаг — сделать генеральную уборку. Самую-самую генеральную! Тем более что в преддверии Пасхи это особенно актуально. Прежде всего, избавьтесь от пыли, которая скапливается в огромных количествах на видных и мало доступных местах. Постарайтесь уничтожить ее всю. Атмосфера в доме сразу изменится: дышать станет легче. Почистите ковры и мебель. Постирайте шторы. Помойте окна. Если это позволяет погода. Можно для начала протереть их изнутри. Устройте «помывочный» день цветам, стоящим на подоконнике. Натрите до блеска зеркала, стекла и полированную мебель.

Создать весеннее настроение помогают яркие, насыщенные краски, а потому положите на диван несколько подушек в ярких наволочках или наденьте на него чехол я радостным цветочным принтом. Подушки можно разместить и на кровати в спальне и на стульях в кухне.

Стол или полочки дизайнеры советуют украсить вазонами, подсвечниками опять же весенних цветов. Яркие скатерти и салфетки также станут помощниками в создании нового облика квартиры.

Если вы любитель комнатной растительности, то украсьте горшки акриловыми красками или наклейками.

Еще один способ изменить интерьер: сделать перестановку. Конечно, передвигать громоздкие шкафы или диваны трудно, но переставить на другое место журнальный столик или тумбочку можно легко. По мнению дизайнеров прекрасно может освежить интерьер аквариум. Поэтому весна — лучшее время для того, чтобы его купить.

Тем более что созерцание плавающих рыбок прекрасно успокаивает нервы. Так что покупка будет полезна вдвойне.

Выберите яркое постельное белье с цветочным рисунком. Пусть и в спальню тоже придет весна.

Не забывайте и о свежесрезанных цветах на вашем столе, они подарят свежие ароматы весны.

Больше цвета

Цвет очень важен для создания весеннего интерьера. Одни дизайнеры уверены, что для особого весеннего настроения нужны легкие прохладные оттенки. Другие считают, что отличное весеннее настроение создаст сочетание желтого цвета с голубым, что ассоциируется с морем и солнцем. Поэтому они советуют смело перекрашивать гостиную или даже кухню в желтый цвет. С оживленными и приветливыми фиолетовыми цветами сирени, ярко-розовыми и малиновыми ягодными оттенками можно также смело фантазировать на тему весны в вашем доме.

Классическим примером весеннего интерьера можно считать розово-зеленую гамму, уравновешенную белым цветом пола или ковра.

Оттенки коричневого (не слишком темные и холодные) также отлично помогут создать в доме атмосферу весны.

Если окна вашей квартиры находятся с северной стороны, вас не покинет ощущение уюта и жизнерадостности с солнечными оттенками оранжевых и желтых красок. Нежно-салатовый, липово-зеленый или светло-голубой весенний дизайн интерьера больше подойдет для южной стороны.

При этом важно не переусердствовать с добавлением ярких красок в интерьер, дабы он не получился аляповатым и безвкусным. Следует думать о гармоничном сочетании цветов, избегая неприятных для глаз цветовых контрастов. Они не смогут создать позитивное весеннее настроение и в любое время года будут источником негатива.

Специалисты уверены, что цвет не только может изменить настроение человека, но и повлиять на его физическое состояние. Поэтому дизайнеры и психологи рекомендуют прежде, чем руководствоваться советами, в какой же цвет выкрасить стены, прислушаться к себе. И выбрать именно те оттенки, которые по душе.

ОБНОВЛЕНИЕ

Использованы материалы сайтов:
domechti.ru, barlette.ru

зелени и новизны

как обновить ваш интерьер, добавить в него солнце и весеннее настроение

Огород на окне

Место тяжелых зимних портьер пусть займут легкие и изящные занавески. Они, пожалуй, выполняют одну из весомых ролей в создании весны в интерьере. Сквозь легкие ткани в комнаты проникает больше солнечного света, они красиво колышутся от ветерка из приоткрытого окна. Это однозначно поднимет вам настроение.

Если у вас большие панорамные или французские окна, то весной и летом они могут обойтись без занавесок. Особенно это касается гостиной и кухни. В спальне же можно просто максимально сдвигать шторы в сторону с приходом солнечного утра.

На подоконниках можно поставить вазы. Если у вас нет комнатных растений, весна — самое время купить их. Яркая сочная зелень напомнит о свежей траве, которая вот-вот покажется.

Опережая начало будущего садово-огородного сезона, посадите в маленьком ящике или горшках зелень: майоран, базилик, мелиссу, кресс-салат. Когда растительность наберет силу, ее можно использовать при приготовлении блюд.

• КОРПУСНАЯ МЕБЕЛЬ • КУХНИ • МЯГКАЯ МЕБЕЛЬ • МЕБЕЛЬ ДЛЯ ДЕТСКИХ •
КРЕДИТ РАССРОЧКА ДОСТАВКА СБОРКА

мебельный салон Любимый ДОМ

На мебель фабрики «Лером»
Скидка 10%
до 30 апреля

На шкафы-купе фабрики «Аллоджио»
Скидка 5%
до 30 апреля

ул. Спартака, 9а. Тел. 2-27-54
Часы работы: с 10.00 до 19.00 (без перерыва), ВС — с 10.00 до 16.00

Интернет-магазин:
www.ld.revda09.ru

Кредиты предоставляют банки-партнеры: ОТПбанк, Русфинансбанк, Русский стандарт

ATTA фабрика мебели

г. Ревда, ул. Цветников, 40
atta-revda@yandex.ru
Тел. 8 (34397) 3-57-90
www.atta.su

- кухни
- шкафы-купе
- гардеробные
- детские
- прихожие
- гостиные
- спальни
- офисная мебель

При заказе кухни
скидка 30%
на столешницу из искусственного камня, влагостойкая столешница в подарок!
Акция проходит до 31 августа 2014 г. Подробности у продавцов-консультантов

Рассрочка / Кредит
Банки-партнеры: Home Credit, Русфинанс банк

Мебель на всю жизнь!

Больше света

Сменив обои на более яркие и жизнерадостные, вы автоматически измените домашнюю атмосферу.

Но не надо думать, что если возможности переклеивать обои нет, то обновить облик стен не удастся. Для этого есть много способов помимо переклеивания.

Если ваши обои можно красить, смело делайте это. Можно даже рисовать. Это придаст оригинальность внешнему виду комнаты. К сожалению, это вариант подойдет лишь тем, кто в совершенстве владеет кистью. Людям, не очень подкованным в рисовании, советуем воспользоваться трафаретами для декора. Весенний интерьер прекрасно дополнят изображения цветов, деревьев, птиц, ярких абстрактных рисунков.

Чтобы внести разнообразие в дом, воспользуйтесь декоративными наклейками на стены и мебель.

По стенам можно развесить картины или коллажи с весенними сюжетами, панно или декоративные тарелки. Там же можно разместить небольшие оригинальные бра. Большое зеркало, повешенное на стену, наполнит комнату дополнительным светом.

Цветы в калошах

Прекрасным дополнением весеннего образа дома, станут оригинальные и стильные вещи, сделанные своими руками. Чтобы простимулировать фантазию, можно воспользоваться Интернетом. Там множество идей для создания «стильных штучек для интерьера». Это и различные композиции с цветами, которые помещаются в самые неимоверные емкости, начиная от зонтов и заканчивая калошами. Вазы, даже самые оригинальные, видимо, теряют свои позиции. Можно найти интересные варианты декорирования рамок для фотографий. Красивые рамочки, кстати, отличный повод распечатать свой фотоархив и выставить его на всеобщее обозрение.

Мебельный салон
БЕСПЛАТНАЯ ДОСТАВКА В КВАРТИРУ

ГОСТИНЫЕ
СПАЛЬНИ
КУХОННЫЕ ГАРНИТУРЫ
ПРИХОЖИЕ
ШКАФЫ-КУПЕ
ДЕТСКИЕ
МЯГКАЯ МЕБЕЛЬ

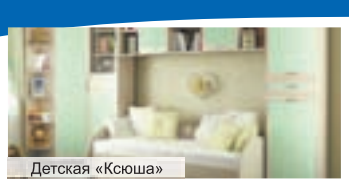
Детская «Ксюша»

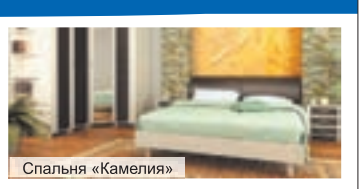
Спальня «Камелия»

Стенка «Оливия»

Прихожая «Мелисса»

г. Ревда, ул. Ярославского, 9 • Тел. 3-00-11

КОМПАНИЯ «МИР МЕБЕЛИ» ПРЕДЛАГАЕТ

МЕБЕЛЬ
ПО ОПТОВЫМ ЦЕНАМ
От крупнейших фабрик России, Украины и Белоруссии

КУХНИ
ПО ИНДИВИДУАЛЬНЫМ РАЗМЕРАМ

Наш адрес: ул. Азина, 81, оф. 220 (техникум, 2 этаж)

P.S. *Берясь за изменения в интерьере, следите, чтобы обновился не только внешний вид вашего дома, но и ваше настроение и ощущения. Впустите в ваше сердце весну, несмотря на то, что за окном каждые 30 минут идет снег. Ведь на дворе-то все равно апрель, а значит: весна уже тут!*

Улыбка месяца | Фотоконкурс

Высылайте снимки по адресу konkurs@revda-info.ru (или приносите в редакцию по адресу: ул. Чайковского, 33). По итогам каждого месяца мы выбираем Улыбку месяца и дарим победителю приз! Вопросы можно задавать Евгении Беляниной по телефону: 3-46-29.

Дима Чемезов

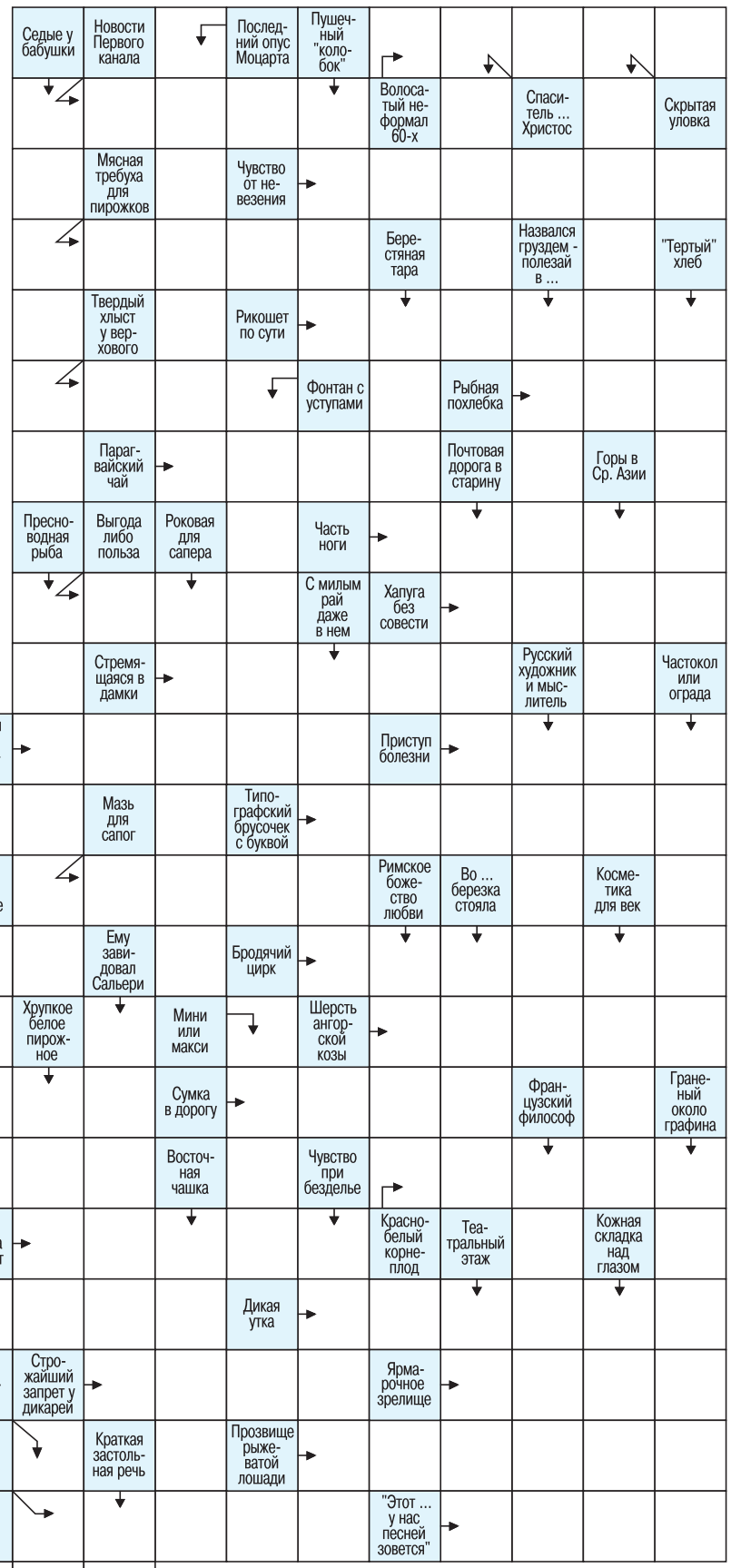

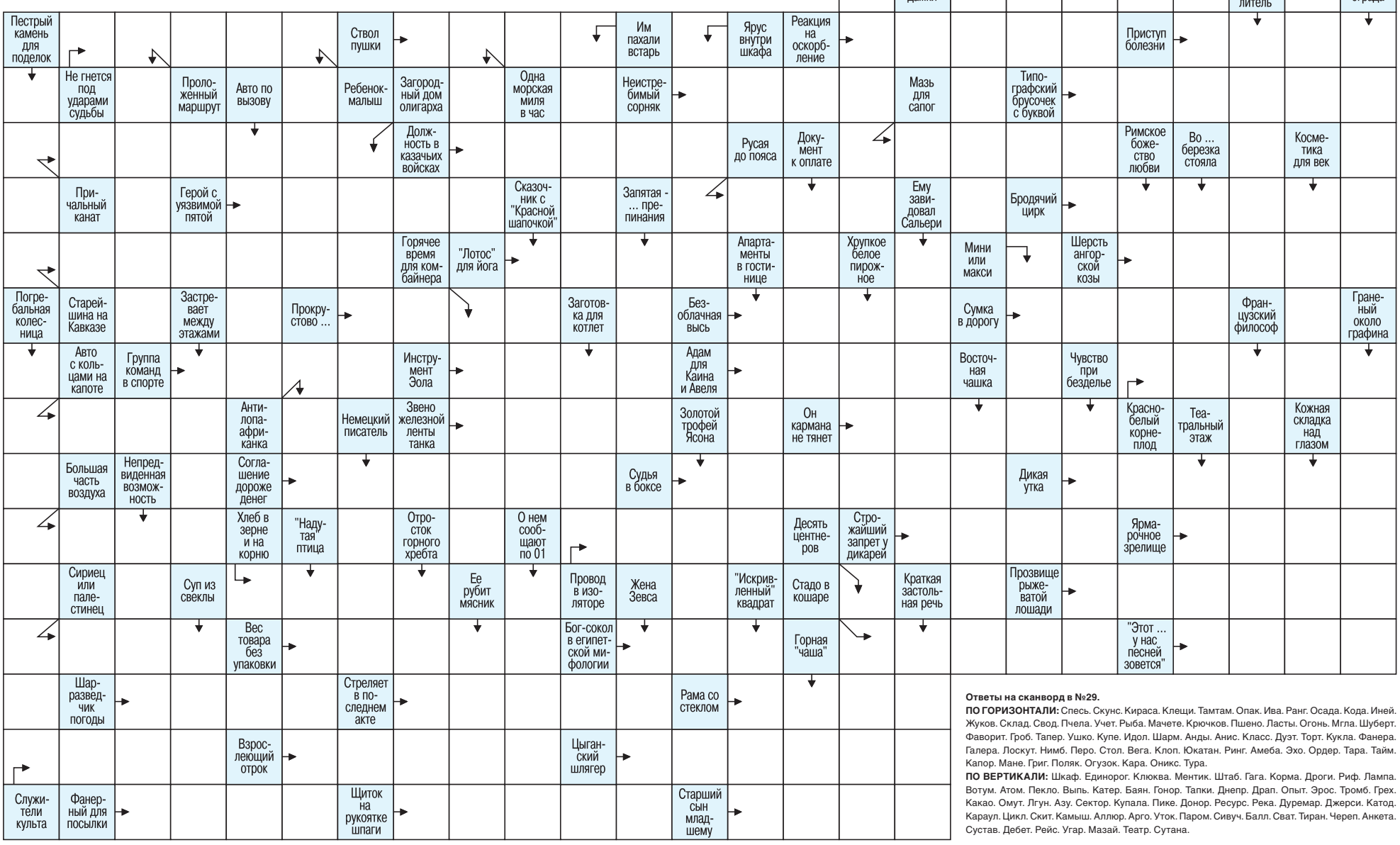

Ответы на сканворд в №29.

ПО ГОРИЗОНТАЛИ: Спесь. Скунс. Кираса. Клещи. Тамтам. Опак. Ива. Ранг. Осада. Кода. Иней. Жуков. Склад. Свод. Пчела. Учет. Рыба. Мачете. Крючков. Пшено. Ласты. Огонь. Мгла. Шуберт. Фаворит. Гроб. Тапер. Ушко. Купе. Идол. Шарм. Анды. Анис. Класс. Дуэт. Торт. Кукла. Фанера. Галера. Лоскут. Нимб. Перо. Стол. Вега. Клоп. Юкатан. Ринг. Амеба. Эхо. Ордер. Тара. Тайм. Капор. Мане. Триг. Поляк. Огузок. Кара. Оникс. Тура.

ПО ВЕРТИКАЛИ: Шкаф. Единорог. Клюква. Ментик. Штаб. Гага. Корма. Дроги. Риф. Лампа. Вотум. Атом. Пекло. Выпь. Катер. Баян. Гонор. Тапки. Днепр. Драп. Опыт. Эрос. Тромб. Грех. Какао. Омут. Лгун. Азу. Сектор. Купала. Пике. Донор. Ресурс. Река. Дуремар. Джерси. Катод. Караул. Цикл. Скит. Камыш. Аллюр. Арго. Уток. Паром. Сивуч. Балл. Сват. Тиран. Череп. Анкета. Сустав. Дебет. Рейс. Угар. Мазай. Театр. Сутана.

Реклама (16+)

Найдется всё!

1626 ОБЪЯВЛЕНИЙ

Все свежие объявления Ревды

Частное объявление вы можете подать ежедневно с 9 до 17 часов, кроме выходных, по телефону **3-46-35** или по электронной почте: **13@revda-info.ru**

Редакция оставляет за собой право не публиковать бесплатные объявления в том случае, если их количество будет превышать запланированный объем в номер

АГЕНТСТВО НЕДВИЖИМОСТИ **Горница**

• Основано в 1992 году •

Деятельность агентства сертифицирована и застрахована

Профессиональные услуги на рынке недвижимости

* риелторские услуги по предоставлению ипотеки

ОКАЗЫВАЕМ УСЛУГИ:

- Купля, продажа, обмен недвижимого имущества
- Приватизация
- Оформление прав на землю
- Составление проекта договора простой письменной формы для регистрации сделок в ФРС
- Сбор документов для сделок с недвижимым имуществом
- Регистрация наследства
- Перевод в нежилое
- Узаконивание перепланировок
- Регистрация прав на садовые дома и гаражные боксы
- Бесплатные консультации

ИПОТЕКА*

с подбором квартиры

* сотрудничество с банками, предлагающими наиболее выгодные условия кредитования, в том числе по общефедеральной программе «Свердловского агентства ипотечного жилищного кредитования»

Выдача займов на приобретение жилья с использованием средств материнского капитала

Необходимо ознакомиться с существенными условиями использования материнского капитала, предусмотренными Федеральным законом РФ от 29.12.2006 №256-ФЗ «О дополнительных мерах государственной поддержки семей, имеющих детей»

К	Усл. прод.	Тип	Адрес	Площадь (общ/жил/кух)	Эт.	Бал-кон	С/у	К	Тел	Цена т.руб.
К	в/п	КС	Энгельса, 54	20,6	2/4	—	—	—	—	480
К/3	в/п	СТ	Чехова, 21	14,7	1/2	—	Р	—	—	640
К	ч/п	УП	Ковельская, 1	15	6/6	—	—	—	—	680
К	ч/п	КС	Цветников, 13	20,5	2/2	+	—	—	+	700
К	в/п	УП	Чехова, 49	12,2	1/5	—	Р	—	—	700
К/4	ч/п	УП	Ярославского, 6	15,4	1/9	—	2	—	—	700
К/2	ч/п	УП	П.Зыкина, 26	11,3	1/5	—	Р	—	—	700
К/3	ч/п	СТ	Горького, 19	17,3	1/5	—	Р	—	—	750
К	ч/п	КС	К.Либкнехта, 33	17,5	4/5	—	—	—	—	820
К/3	ч/п	УП	Интернационал., 38	14,7	4/5	Л	Р	—	—	890
2К/3	в/п	СТ	Жуковского, 16	26,9	1/3	—	Р	См	+	1050
1	ч/п	КС	Энгельса, 51а	13,4	1/5	—	Т	—	—	800
1	ч/п	СТ	Энгельса, 58	24,4/17,1	1/5	—	Р	—	—	1050
1	ч/п	БР	Спартака, 6а	24,6	3/5	+	С	—	—	1300
1	в/п	БР	Российская, 28б	30,1/16,1	3/5	+	С	—	—	1400
1	ч/п	УП	Ярославского, 4	36,2/19,1	8/9	2	С	—	+	1550
1	в/п	СТ	Горького, 30	44,5	5/5	—	С	—	+	1550
2	в/п	КС	Космонавтов,1а	28	1/5	—	Т	См	—	990
2	ч/п	КС	Космонавтов, 1	28	5/5	—	С	Р	—	1100
2	ч/п	СТ	Энгельса, 56	45,7/30	4/4	+	Р	См	+	1550
2	ч/п	СТ	Азина, 80	46,7/29,6	2/2	+	С	Р	—	1620
2	в/п	БР	Цветников, 51	37,1	1/5	—	С	Р	+	1650
2	ч/п	ХР	Мира, 6а	42,8/36	1/5	—	С	См	+	1650

К	Усл. прод.	Тип	Адрес	Площадь (общ/жил/кух)	Эт.	Бал-кон	С/у	К	Тел	Цена т.руб.
2	в/п	ХР	К.Либкнехта, 41	44,5/28,8	3/4	+	С	См	—	1680
2	в/п/н	ХР	Горького, 42	42,1/26,9	4/5	+	С	Р	+	1690
2	в/п	БР	Мира, 26	37,9/23,1	3/5	+	С	Р	+	1780
2	ч/п	СТ	Горького, 2	61/42/8	2/4	+	Р	См		1850
2	ч/п	УП	П.Зыкина, 11	51,9/30	5/5	+	Р	Р	+	1975
2	в/п	СТ	Горького, 22	36,1/20,4/6,5	2/2	+	С	Р	+	1850
3	ч/п	БР	П.Зыкина, 15	59,6/45,4	3/5	+	Р	1р	—	2000
3	в/п/н	БР	Ковельская, 11	59,2/45	5/5	+	Р	1р	—	2100
3	в/п	БР	Российская, 16	58,4/45	5/5	+	Р	1р	—	2100
3	в/п	СТ	К.Либкнехта, 51	82/55,2/10	2/2	+	С	Р	+	2300
3	в/п	БР	Цветников, 56	58,4/42,9	3/5	+	Р	1р	—	2300
3	в/п	СТ	Жуковского, 26	64,9/43,9/7,8	1/3	—	С	Р	+	2600
3	в/п	СТ	М.Горького, 30	69,3/44,5	2/5	—	Р	1р	+	2760
3	в/п	БР	Цветников, 52	58,5	3/5	+	Р	Р	+	2900
3	в/п	СТ	Азина, 73	96,1/54,1/13,8	2/2	+	Р	Р	+	3000
4	в/п	БР	Цветников, 41	71,2/54,4/7,2	3/5	2	Р		—	2400
4	ч/п	УП	Мира, 42	80,8/57,8	1/9	—	Р	3Р	—	2500
4	в/п	СТ	Чехова, 22	80/58,45/7	1/3	—	Р	2р	+	3000

Объекты в других городах

К	Усл. прод.	Тип	Адрес	Площадь (общ/жил/кух)	Эт.	Бал-кон	С/у	К	Тел	Цена т.руб.
2	в/п	БР	ДГТ, Токарей, 5	37,7/24/5,2	2/2	+	С	Р	—	1300
2	в/п	ХР	ЕКБ, Щорса, 38/2	40,9/25,6	5/5	+	Р	С	—	2800

НЕЖИЛЫЕ ПОМЕЩЕНИЯ

- **Садовый дом,** 20 кв.м, с земельным участком — 6 соток. Электричество, летний водопровод, 2 теплицы. СОТ «ОАО «СУМЗ» — 170
- **Капитальный кирпичный гаражный бокс** в кооп. «Железнодорожник-2,3», ч/п, южная сторона, 16,1 кв.м, эл-во, смотровая + овощная ямы — 180
- **Садовый участок** (6 соток) с домом из бруса с печным отоплением. Электричество, летний водопровод, теплица из поликарбоната, СОТ «Заречный» — 230
- **Капитальный гаражный бокс** в районе ул.Энгельса (радом с газовой заправкой) — 270
- **Капитальный гаражный бокс** в районе котельной № 2, по ул.Энгельса, в ГСК «Перекресток», 21.3 кв.м, электричество, смотровая и овощная ямы — 330
- **Капитальный шлакоблочный гаражный бокс по ул. Цветников, дом №14,** ч/п, 26,2 кв.м, эл-во — 430
- **Капитальный кирпичный гаражный бокс в районе ул.О.Кошевого, дом № 11,** ч/п, 16,8 кв.м, электричество, отопление, вентиляция — 430
- **Объект незавершенного строительства** (с отдельным входом), в/п, площадь застройки 90 кв.м., степень готовности 80%, центральный водопровод рядом, газ в 10 м. от дома, участок 9 соток (в собственности), ул.Толстого — 1900
- **Нежилые помещения** общей площадью 27,4 кв.м, ул. М.Горького — 2650

ЖИЛЫЕ ДОМА (ВОЗМОЖЕН ОБМЕН НА КВАРТИРЫ)

- **Земельный участок** – 2199 кв.м (в собственности) с домом требующим ремонта — 28,8 кв.м, категория земель: земли населенных пунктов, разрешенное использование: ИЖС, пос.Гусевка, ул.Березовая — 590
- **Дом бревенчатый,** ч/п, 42,7 кв.м, печное отопление, газ рядом, колодец в 100 м от дома, крытый двор, уч-к 2131 кв.м, в собственности, ул. К.Краснова — 1700
- **Дом кирпичный,** в/п, 53,2 кв.м (2 раздельные комнаты), газ. отопл., скважина, крытый двор, зем.уч. — 1303 кв.м (в собственности), ул.Декабристов — 1950
- **Дом шлакоблочный,** в/п, 58,8 кв.м, пластиковые окна, стены – гипсокартон. Газовое отопление, скважина, баня, крытый двор, зем.уч. — 1145 кв.м. (в собственности), ул.Энгельса — 2450

ЗЕМЕЛЬНЫЕ УЧАСТКИ

- **Земельный участок,** ч/п, 1500 кв.м (земли населенных пунктов, для ведения личного подсобного хозяйства), пос.Ледянка — 250
- **Земельный участок,** ч/п, 1147 кв.м, категория земель – земли населенных пунктов, пос.Ледянка, ул.Виноградная — 300
- **Земельный участок,** ч/п, 1500 кв.м, пос.Красноярм, ул.Кедровая — 350
- **Земельный участок** – 2199 кв.м (в собственности) с домом требующим ремонта — 28,8 кв.м., категория земель:земли населенных пунктов, разрешенное использование: ИЖС, пос.Гусевка, ул.Березовая — 590
- **Земельный участок,** ч/п, 1027 кв.м в собственности, колодец в 50м от участка, электричество проходит вдоль участка, с.Мариинск, ул. Калинина — 600
- **Земельный участок,** ч/п, 2194 кв.м. (в собственности), с жилым домом из шпал, печное отопление (газ рядом), летний водопровод, железный гараж, 2 теплицы, ул.Привокзальная — 710
- **Земельный участок,** ч/п, 1050 кв.м. (в собственности). Категория земель: земли населенных пунктов. Разрешенное использование: для индивидуальной жилой застройки. ул.Хвойная (район биатлона) — 950
- **Земельный участок,** ч/п, 1966 кв.м. (в собственности). Электричество подведено к участку. Есть возможность расширения зем.участка. Планируется подведение газа. До участка отсыпана дорога. Ул.Фруктовая — 990
- **Земельный участок,** ч/п, 2131 кв.м (в собственности). На участке требующий ремонта бревенчатый дом 42,7 кв.м, с печным отоплением (газ рядом), с крытым двором, в 100 м от дома колодец, ул.К.Краснова — 1700

Срочная покупка квартир и комнат — тел. 8 (922) 292-84-39

Адрес: ул. Цветников, 14. Тел. 2-01-60, E-mail: gornisa@mail.ru
Часы работы: с 9 до 18 ч., ПТ с 9 до 17 ч., СБ с 9 до 13 ч.

WWW.GORNITSA.SU

агентство недвижимости **ДОМОСЕД**

Тел. 8 (902) 275-93-60
8 (922) 131-97-43
Адрес: М.Горького,10, 2 эт., оф.15
www.domosedrevda.ru

- Любые сделки с недвижимостью: мена, купля, продажа.
- Приватизация жилых помещений, оформление права собственности на гаражи, узаконивание перепланировки — 1500 рублей.
- Бесплатные юридические консультации.
- Составление проектов договоров купли-продажи, мены, дарения, сопровождение сделок — от 500 рублей.
- Заполнение деклараций на регистрацию права собственности на садовые дома, по возврату подоходного налога – 200 рублей.
- Аренда жилья.
- Перевод помещений в нежилой фонд.
- Оформление права собственности на земельные участки – 5000 рублей.
- Юридические услуги по спорам с недвижимостью.

О	Т	У	Адрес	Площадь	Э	Цена, т.р.	О	Т	У	Адрес	Площадь	Э	Цена, т.р.
К/2	УП	в/п	Чехова, 49	52/13/9	1/5	750	земля		ч/п	Марьина Роща	15 соток		450
2	УП	в/п	Мира, 37	53/35/9	1/5	2100	земля		в/п	Спартака	12 соток		договор
2	БР	в/п	П.Зыкина, 48	43/26/7	5/5	1830	земля		ч/п	Шумиха	15 соток		130
2	УП	в/п	Строителей, 20	53/30/9	1/5	1750	земля		ч/п	Ледянка	16 соток		150
2	ГТ	в/п	Энгельса, 51а	43/28/7	1/5	1600	земля		ч/п	Мариинск	15 соток		договор
3	СТ	ч/п	Цветников, 38	68/45/15	1/3	2350	земля		ч/п	Крылатовский	17 соток		250
3	СТ	ч/п	ДГТ, ул.С.Соцгород	70/45/6	3/3	1150	земля		ч/п	Кунгурка	15 соток		200
дом		ч/п	Энгельса, 45	40/20/9		2300	сад		ч/п	Заря 2	6 соток		300
земля		ч/п	Энгельса, 5	7 соток		600	сад		ч/п	Гусевка	10 соток		350
магазин		ч/п	К.Либкнехта, 55	30		1950	сад		ч/п	СУМЗ 2	3 сотки		100

Квартиры в аренду

О	Т	Адрес	Площадь	Э	Условия	Цена, р.	О	Т	Адрес	Площадь	Э	Условия	Цена, р.
1	СТ	Спортивная, 5	25/18	2/2		10000	дом		Энгельса, 45			все удобства	10000
2	СТ	М.Горького, 19	55/35/9	2/4		15000	офис. помещ.		К.Либкнехта, 55	30			договор
2	СТ	Азина, 72	46/35/9	2/2	мебель	14000	Квартиры в аренду для семейных и командировочных. Договор. Отчетные документы						

НЕДВИЖИМОСТЬ

МЕНЯЮ КОМНАТЫ

■ **комната. Или продам. Тел. 8 (953) 058-00-63**

■ комната, на 1-комн. кв-ру, с доплатой. Тел. 8 (902) 269-15-01

МЕНЯЮ 1-КОМН.

■ 1-комн. кв-ра, 5 этаж, 25 кв.м, пластиковые окна, счетчики на воду и эл-во, ул. Ковельская, 1, на 1-комн. кв-ру в другом районе. Или продам. Тел. 8 (952) 732-83-47

МЕНЯЮ 2-КОМН.

■ **2-комн. кв-ра в Дегтярске на 3-комн. кв-ру. Или продам. Тел. 8 (932) 606-53-75**

■ 2-комн. кв-ра, 28 кв.м, ГТ, 5/5, все счетчики, пластиковые окна, железная дверь, на 1-комн. кв-ру, 1-2 этажи. Агентствам не беспокоить. Тел. 5-15-76

■ 2-комн. кв-ра, г. Дегтярск, на 1-комн. кв-ру в г. Ревде. Тел. 8 (906) 807-96-24

■ 2-комн. кв-ра, ул. М. Горького, 49, 6 этаж, на 2-комн. кв-ру, 2 или 3 этаж, в новостройках, с доплатой. Тел. 8 (950) 190-09-97

■ 2-комн. кв-ра, ХР, центр, на 4-комн. кв-ру. Тел. 5-42-83

МЕНЯЮ 3-КОМН.

■ **3-комн. кв-ра, УП, район 2-ой школы, на 2-комн. кв-ру, УП, с доплатой, в том же районе. Тел. 8 (982) 709-70-54**

■ 3-комн. кв-ра, 1 этаж, 80 кв.м, можно под нежилое, угол Цветников-Чехова. Или меняю на дом с газовым отоплением. Тел. 8 (922) 031-48-59

■ 3-комн. кв-ра, на 2 комн. кв-ру. Квартира с пластиковыми окнами, трубы, счетчики, балкон застеклен, чистая, светлая, теплая. Или продам в добрые руки. Тел. 8 (922) 036-36-51

■ 3-комн. кв-ра, на дом. Или продам. Тел. 8 (912) 245-90-20

■ 3-комн. кв-ра, п. Барановка, на 2-комн. кв-ру, в городе, без доплат. Тел. 8 (908) 915-94-80

МЕНЯЮ 4-КОМН.

■ **4-комн. кв-ра, УП, 80,8 кв.м, 1 этаж (высокий), ул. Мира, на 2-комн. кв-ра, БР, в районе школ №3, 28. Тел. 8 (932) 612-77-00**

■ 4-комн. кв-ра, ул. П. Зыкина, 8, 3 этаж, на 2-комн. кв-ру, средний этаж. Тел. 8 (912) 647-43-50

МЕНЯЮ ДОМА/КОТТЕДЖИ

■ **дом ш/з, 3 эт., 17 сот., на 2-комн. кв-ру в любом р-не. Тел. 8 (904) 386-51-73**

■ **дом по ул. Чернышевского на две 1-комн. кв-ры. Тел. 8 (912) 633-53-26**

■ дом (незавершенное строительство) на две 3-комн. кв-ры. Тел. 8 (961) 775-85-60

■ дом, газ, вода, на 2-комн. кв-ру. Тел. 8 (904) 169-07-04

МЕНЯЮ ПРОЧЕЕ

■ 2-комн. и 3-комн. кв-ры, на благоустроенный дом. Или продам. Тел. 8 (908) 908-07-36

ПРОДАЮ КОМНАТЫ

■ **комната, 15 кв.м, на 4 этаже, ул. Интернационалистов, с большой лоджией. Чистая продажа. Тел. 8 (932) 606-53-78**

■ **комната в 3-комн. кв-ре, 17,1 кв.м, хорошее состояние, пластиковые окна, трубы, заменены радиаторы, с/у разд., вода центр., газ, в хорошем р-не. Тел. 8 (950) 558-36-64**

■ **комната, 15 кв.м, в хорошем состоянии, в районе ТЦ «Квартал». Цена 680 т.р. Рассмотрим расчет материнским капиталом. Тел. 8 (932) 612-77-05**

■ **комната в 2-комн. кв-ра, на 1 этаже. Или поменяю на комнату на Кирзаводе, или в Совхозе. Тел. 8 (932) 606-53-78**

■ **комната 13 кв.м. Ц. 650 т.р., ул. К. Либкнехта, 33. Тел. 8 (912) 051-11-42**

■ **комната 18 кв.м, 3 эт., цена 850 т.р., ул. К.Либкнехта, 33. Тел. 8 (912) 051-11-42**

■ **комната в отличной 3-комнатной квартире по ул. Западная. Комната в хорошем состоянии, клеевой потолок, обои, паркет. Окно комнаты выходит на южную сторону. Цена 450 т.р. Тел. 8 (909) 702-22-99**

■ **комната, 20,5 кв.м, на 2-м этаже. Тел. 8 (932) 606-53-75**

■ **комната, СТ, ремонт. Или меняю. Тел. 8 (922) 036-36-51**

■ **комната, ул. К. Либкнехта, 33. Ремонт, 18 кв. м, стеклопакеты, вода. Тел. 8 (952) 727-10-51**

■ **комната, ул. Цветников, 11. Тел. 8 (922) 217-60-92**

■ **комната, УП, 20, 3 кв.м, ц. 700 т.р. Тел. 8 (902) 410-49-97**

■ **комната. Рассмотрю оплату материнским капиталом. Тел. 8 (922) 141-43-16**

■ **комната. Тел. 3-46-99 (РТ)**

■ **комната. Тел. 8 (912) 243-21-47**

■ **комнату в центре. Тел. 8 (932) 606-53-75**

■ **срочно! комната, 14 кв. м, ремонт, ул. К. Либкнехта, 33. Тел. 8 (912) 629-44-89**

■ **комната в общежитии, с мебелью и быт. техникой. Тел. 8 (950) 653-37-78**

■ **комната, 1 этаж, 10,7 кв.м, в центре города. Цена 600 т.р. Тел. 8 (952) 147-38-19**

■ **комната, 14,5 кв.м, ул. К. Либкнехта, 49. Тел. 8 (932) 125-76-65**

■ **комната, 16,5 кв.м, ц. 600 т.р. Тел. 8 (900) 198-68-38**

■ две комнаты в 3-комн. кв-ре, СТ, недорого. Возможна оплата ипотекой или материнским капиталом. Тел. 8 (950) 560-38-26

■ комната в 2-комн. кв-ре, 2 этаж, район шк. №3, балкон застеклен. Тел. 8 (922) 292-15-95

■ комната в 3-комн. кв-ре, на двоих хозяев, в отличном состоянии. Цена 600 т.р. Тел. 8 (953) 521-54-99

■ комната в 3-комн. кв-ре, СТ, ул. Жуковского, 9, 13,4 кв.м, 2/2, санузел раздельный, трубы г/х воды поменяны, счетчики, ж/дверь, домофон. Цена 800 т.р. Тел. 8 (922) 118-93-75

■ комната в общежитие, 20 кв.м. Тел. 8 (950) 652-34-91

■ комната в общежитии, ул. Цветников, 11, 15,3 кв.м, косметический ремонт, чистая продажа. Цена 580 т.р. Тел. 8 (982) 705-23-16

■ комната, 13 кв.м, в Совхозе, ул. Западная, 8, в идеальном состоянии, соседка - пожилая женщина, хороший ремонт в кв-ре, санузел раздельный, г/х вода. Цена 450 т.р. Рассмотрю ипотеку или материнский капитал. Тел. 8 (902) 266-77-40

■ комната, 18 кв.м, 3 этаж, ул. К. Либкнехта, 33, сейф-двери, стеклопакеты, натяжные потолки, замена радиаторов, вода. Тел. 8 (982) 714-26-27

■ комната, в 3-комн. кв-ре, г. Екатеринбург, район Уралмаша, после ремонта, 16 кв.м. Агентствам не беспокоить. Тел. 8 (982) 628-06-18

■ комната, ул. К. Либкнехта, 33, 18 кв.м, вода в комнате. Тел. 8 (902) 275-33-83

■ комната, ул. Энгельса, 51, 2 этаж, 14 кв.м, железная дверь, новая сантехника, трубы поменяны, счетчики на воду. Тел. 8 (902) 410-46-83

■ срочно! комната в 3-комн. кв-ре, в отличном состоянии, торг уместен, средний этаж, возможна оплата ипотекой или материнским капиталом. Тел. 8 (950) 560-38-21

■ срочно! комната, ГТ, недорого. Тел. 8 (922) 125-67-50

ПРОДАЮ 1-КОМН.

■ **1-комн. кв-ра, 33 кв.м, 5/5, с ремонтом, ул. П. Зыкина, 19. тел. 8 (908) 634-80-62**

■ 1-комн. кв-ра, БР, 3 этаж, 31 кв.м, ул. Российская, 28 б. Тел. 8 (932) 612-77-00

■ 1-комн. кв-ра, в районе новостроек, 5/5. Студия. 38 кв.м. В хор. сост., ламинат, сейф дверь. Ц. 1 750 т.р. Тел. 8 (912) 051-11-43

■ 1-комн. квартира по ул. Мичурина, 5/5 эт., 38,3 кв.м, с/у совмещен (кафель), балкон застеклен, окна деревянные (стеклопакеты), на юг и запад, сейф-дверь. Состояние квартиры хорошее, пол-ламинат, трубы пластиковые, счетчики на воду и электричество. Тел. 8 (922) 189-96-33

■ 1-комн. кв-ра, ГТ, 14 кв.м, с ремонтом. Тел. 8 (912) 644-81-03

■ 1-комн. кв-ра, СТ, 44 кв.м, в центре, в хорошем состоянии. Тел. 8 (932) 612-77-05

■ 1-комн. кв-ра, ул. М.Горького, 19, 2/5 эт., 41/28/10 кв.м, с/у совмещен. Газовая колонка. Квартира требует ремонта. Цена 1450 т.р. Тел. 8 (912) 248-99-53

■ 1-комн. кв-ра, ул. Цветников, 35, 4/5, 27 кв.м. Тел. 8 (908) 634-80-62

■ 1-комн. кв-ра, ул. Цветников, 50, БР, МГ. Тел. 8 (950) 558-36-64

■ 1-комн. кв-ра, ул. Энгельса, 58, 4/4, хор. состояние. Тел. 8 (950) 558-36-64

■ 1-комн. кв-ра, УП, 36,2 кв.м, с двумя балконами. Чистая продажа. Тел. 8 (932) 612-77-00

■ 1-комн. кв-ра, ц. 1300 т.р. Тел. 8 (912) 644-81-03

■ 1-комн. кв-ра. Тел. 8 (953) 058-00-63

■ 1-комн. кв-ра-студия или меняю. Тел. 8 (950) 190-47-53

■ квартира ГТ, 28 кв.м, на 1 этаже. Цена 970 т.р. Тел. 8 (932) 606-53-78

■ квартира, ГТ, 28 кв.м, ул. Энгельса, 51, 1/5. Тел. 8 (904) 177-52-91

■ 1-комн. кв-ра, р-н новостроек, ул. Горького, 7/9, квартира теплая, светлая, большая лоджия. Студия. Недорого. Срочно! Тел. 8 (922) 138-84-55

■ 1-комн. кв-ра, УП, два балкона, пластиковые окна, поменяны трубы, ул. Ярославского, 4. Цена 1550 т.р. Тел. 8 (950) 656-53-56

■ 1-комн. кв-ра, ГТ, 5/5, 28 кв.м. Тел. 8 (982) 704-31-12

■ 1-комн. кв-ра, ГТ. Тел. 8 (912) 650-72-84

■ 1-комн. кв-ра, МГ, БР, р-н 3-й школы, 3 эт., состояние отличное. Ремонт, ц. 1450 т.р. Торг. Тел. 8 (912) 602-88-20

■ 1-комн. кв-ра, район шк. №4. Тел. 8 (982) 704-31-12

■ 1-комн. кв-ра, 14 кв.м, ГТ, в хорошем состоянии, 3 этаж, недорого. Тел. 8 (950) 560-38-22

■ 1-комн. кв-ра, 2/5, р-н маг. «Серебряное копытце», 32, 8 кв.м. Тел. 8 (902) 262-63-72

■ 1-комн. кв-ра, 35 кв.м, СТ, ул. Жуковского, 1 этаж, косметический ремонт. Цена 1400 т.р. Рассмотрим все варианты займа и обмена. Тел. 8 (950) 557-55-82

■ 1-комн. кв-ра, г. Н. Серги-3, ул. Мира, 18. Дом после капремонта, 31,2/17,9/5,6 кв.м, 1/3, кирпичный дом, стеклопакеты, сейф-дверь, санузел совмещен, лоджия, освобождена, ч/п. Возможно использование мат. капитала. Цена 550 т.р. Тел. 8 (963) 040-49-49

■ 1-комн. кв-ра, ГТ, 14 кв.м, ул. Космонавтов, 1а, косм. ремонт, трубы поменяны, собственник, ц. 850 т.р. Тел. 8 (950) 552-55-45

■ 1-комн. кв-ра, ГТ, 14 кв.м, ул. С. Космонавтов, 1а, собственник. Цена 850 т.р. Тел. 8 (906) 801-10-31

■ 1-комн. кв-ра, МГ, БР, р-н школы №3. Тел. 8 (922) 603-02-24

■ 1-комн. кв-ра, недорого, в центре. Тел. 8 (922) 162-23-37

■ 1-комн. кв-ра, под нежилое, 30 кв.м, центр, ц. 1600 т.р. Тел. 8 (982) 613-95-58

■ 1-комн. кв-ра, ул. Энгельса, 51, ГТ, 14 кв.м, евроремонт, стеклопакеты, сейф-дверь, туалет и душ в кв-ре, 4 этаж. Рассмотрим все варианты. Цена 900 т.р. Торг. Тел. 8 (902) 266-81-81

■ 1-комн. кв-ра, район новостроек, средний этаж, кирпичный дом, санузел совмещен, в кафеле. Тел. 8 (950) 561-22-03

■ 1-комн. кв-ра, студия, 33 кв.м, район новостроек, ремонт, возможна ипотека. Цена 1870 т.р. Тел. 8 (922) 218-96-90

■ 1-комн. кв-ра, ул. Лесная, 1, 33,3 кв.м, 5 этаж, ремонт, окна поменяны, сейф-дверь, санузел совмещен, кафель, трубы поменяны. Цена 1250 т.р. Тел. 8 (902) 150-80-96

■ 1-комн. кв-ра, УП, в новостройках, высокий 1 этаж, сейф-двери, счетчики, пластиковые окна. Тел. 2-13-13

■ 1-комн. кв-ра, УП, ул. Кирзавод, 21, частичный ремонт, балкон застеклен, с/у в кафеле (совмещен), все трубы поменяны, 5/5, 32.5 кв.м, ц. 1400 т.р. Тел. 8 (904) 176-09-43

ПРОДАЮ 2-КОМН.

■ **2-комн. квартира, 42 кв.м, по ул. М.Горького, 35. Комнаты раздельные, окна простые деревянные, с/у раздельный, балкон. Состояние квартиры удовлетворительное. Цена 1550 т.р. Тел. 8 (912) 211-44-77**

■ **2-комн. квартира, БР, ПМ, общей площадью 46.3 кв.м, комнаты раздельные. В квартире установлены все пластиковые окна, сейф-дверь, установлены счетчики на воду, вся сантехника новая (трубы, стояки). С/у после ремонта совмещен. Есть интернет, телефон, а так же стайка в подвале. Подъезд чистый, после ремонта. При продаже, возможно, останется кухонный гарнитур. Цена 1950 т.р. Тел. 8 (922) 225-06-54**

■ **2-комн. кв-ра в Дегтярске. Тел. 8 (922) 204-18-82**

■ **2-комн. кв-ра, 1/2, 43 кв.м, р-н 2-й школы, ц. 1700 т.р. Торг. Тел. 8 (904) 386-51-73**

■ **2-комн. кв-ра, 1/5, хороший вариант под нежилое, ц. 1800 т.р. Тел. 8 (922) 217-60-92**

■ **2-комн. кв-ра, 3/5, 43,5 кв.м, р-н школы №29. Тел. 8 (904) 386-51-73**

■ **2-комн. кв-ра, 5/5, 38 кв.м, ул. Российская, 20 а. Тел. 8 (908) 634-80-62**

■ **2-комн. кв-ра, 5/5, 38 кв.м, ул. Цветников, 52. Тел. 8 (908) 634-80-62**

■ **2-комн. кв-ра, БР, 46 кв.м, с ремонтом, ул. Спортивная, 45. Цена договорная. Тел. 8 (912) 688-83-37**

■ **2-комн. кв-ра, БР, МГ, ул. Цветников, 54б, 4/5, в ипотеке. Тел. 8 (902) 445-36-29**

■ **2-комн. кв-ра, ГТ, 28 кв.м, 4/5, ул. Энгельса. Тел. 8 (922) 642-74-16**

■ **2-комн. кв-ра, МГ, в районе школы №10, на 3 этаже. Или поменяю на 1-комн. кв-ру. Тел. 8 (932) 606-53-78**

■ **2-комн. кв-ра, МГ, р-н шк. №3, ул. Российская, 38. В хор. сост., пластиковые окна, межкомнатные двери, радиаторы. Цена 1700 т.р. Тел. 8 (912) 051-11-42**

■ **2-комн. кв-ра, СТ, 53 кв.м, ул. Горького, 19, 3/5. Центр. Пластиковые окна. Косметич. ремонт. Тел. 8 (912) 051-11-42**

■ **2-комн. кв-ра, СТ, ул. Чайковского, 7, 1 эт., 46 кв.м, ц. 1550 т.р. Тел. 8 (922) 208-37-09**

■ **2-комн. кв-ра, СТ. Тел. 8 (932) 612-77-05**

■ **2-комн. кв-ра, ул. Горького, 29а, комнаты раздельные. Пластиковые окна, межкомнатные двери, сейф-дверь. Ц. 1750 т.р. Тел. 8 (912) 051-11-42.**

■ **2-комн. кв-ра, ул. Горького, 39 а, 42,3 кв.м, 3/5 эт., пласт. окна, после ремонта. Тел. 8 (912) 210-04-93**

■ **2-комн. кв-ра, ул. Горького, 39 б, ц. 1850 т.р. Торг. Тел. 8 (922) 217-60-92**

■ **2-комн. кв-ра, ул. Интернационалистов, 42, 2 эт., отличный ремонт, ц. 3000 т.р. Тел. 8 (922) 208-37-09**

■ **2-комн. кв-ра, ул. П. Зыкина, 26, 51 кв.м, 1/5, окна пласт., трубы, счетчики поменяны. Тел. 8 (912) 210-04-93**

■ **2-комн. кв-ра, ул. Российская, 40. Тел. 8 (950) 558-36-64**

■ **2-комн. кв-ра, ул. Российская. Тел. 8 (922) 217-60-92**

■ **2-комн. кв-ра, ул. Чайковского, 9, 1/2. Тел. 8 (904) 177-52-91**

■ **2-комн. кв-ра, ул. Спортивная, 41, 37,2 кв.м, 3/5, пласт окна, счетчики. Тел. 8 (912) 21-04-93**

■ **2-комн. кв-ра, ул. Чехова, 51, 5 эт., 50 кв.м, сделан ремонт, ц. 2000 т.р. Тел. 8 (922) 208-37-09**

■ **2-комн. кв-ра, ул. Энгельса, 51, ГТ. Тел. 8 (950) 558-36-64**

■ **2-комн. кв-ра, УП, общей площадью 50 кв.м, на третьем этаже. В квартире установлены пластиковые окна, поменяны трубы, установлены счетчики х/г воды, установлены новые батареи, сейф-дверь. В квартире остается встроенный кухонный гарнитур, три встроенных шкафа-купе, стиральная машина. Обмен. Торг. Тел. 8 (912) 257-77-52**

■ **2-комн. кв-ра, УП, 1/4, 56 кв.м. Тел. 8 (982) 707-57-56**

■ **2-комн. кв-ра, УП, 40 кв.м, 8/9, р-н ЖД вокзала. Тел. 8 (982) 707-57-56**

■ **2-комн. кв-ра, УП, с хорошим ремонтом, ул. К. Либкнехта, ц. 1950 т.р. Тел. 8 (912) 688-83-37**

■ **2-комн. кв-ра, УП, ул. Мира, 37, 52 кв.м., 1/5, пластиковые окна, замена труб, счетчики, сейф-дверь. Тел. 8 (922) 131-97-43**

■ **2-комн. кв-ра, УП, ул. П. Зыкина, 6, 5/9, 53 кв.м, ремонт. Тел. 8 (908) 634-80-62**

■ **2-комн. кв-ра, УП, ул. Строителей, 20, 49/30/9, 1/4, пластиковые окна, замена труб, счетчики. Состояние хорошее. Тел. 8 (922) 131-97-43**

■ **2-комн. кв-ра, ХР, 1 этаж. Чистая продажа. Цена 1650 т.р. Тел. 8 (932) 612-77-11**

■ **2-комн. кв-ра, ХР, 42 кв.м, 4/5, студия, ул. О. Кошевого, 23, ц. 1780 т.р. Тел. 8 (912) 688-83-37**

■ **2-комн. кв-ра, ХР, в хорошем состоянии, на 3 этаже, в районе школы №29, или рассмотрю варианты обмена. Тел. 8 (932) 606-53-78**

■ **2-комн. кв-ра, ХР, в центре, на среднем этаже, в хорошем состоянии. Тел. 8 (932) 612-77-05**

■ **2-комн. кв-ра. тел. 3-46-99 (РТ)**

■ **2-комн. кв-ра. Тел. 8 (922) 036-36-51**

■ **2-комн. квартира, УП, 5/5 эт., с хорошим ремонтом. Общая площадь 50 кв.м, жилая 30 кв.м. В квартире установлены пластиковые окна, балкон застеклен, сейф-дверь, во всей квартире поменяны: полы на ламинат, новая сантехника, трубы поменяны, электропроводка. Ванная комната и туалет в кафеле. Квартира в идеальном состоянии, удобное месторасположение. Тел. 8 (912) 688-83-37**

■ **2-комнатная квартира в центре города, общей площадью 43 кв.м, на третьем этаже четырехэтажного дома. Квартира теплая, установлены пластиковые стеклопакеты, балкон застеклен, в детской комнате поменяны полы, входная дверь-сейф. В ванной комнате–кафель, новая сантехника (ванна, унитаз, умывальник, трубы), установлены счетчики на г/х воду, 2-х тарифный на э/э. Очень чистый подъезд, хорошие соседи. Продажа только за наличные. Торг. Тел. 8 (922) 134-35-02**

■ **2-комн. кв-ра, СТ, ул. Азина, 43 кв.м, 1/2 эт., окна пластиковые, сейф-дверь, газовая колонка. Тел. 8 (912) 210-04-93**

■ **благоустроенная 2-комн. кв-ра, СТ, 61 кв.м, ул. Горького, 2. Цена 1850 т.р. Тел. 8 (932) 612-77-05**

■ **два гаража в черте города. Цена 270 т.р. и 330 т.р. Тел. 8 (922) 292-84-39**

■ **2-комн. кв-ра, ул. Спартака, 3. МГ, БР, 1/5, хороший ремонт, стеклопакеты, сейф-дверь, межкомнатные двери. Чистая, уютная. Тел. 8 (922) 138-84-55**

■ **2-комн. кв-ра БР, ПМ, ул. П. Зыкина, 15, в отличном состоянии. Цена 1800 т.р. Тел. 8 (952) 147-38-19**

■ **2-комн. кв-ра, (ХР, 2/5, 42) Пласт. окна, перепланировка узакон. Собственник. Цена дог., ул. Мира, 6. Тел. 8 (953) 003-73-35**

■ **2-комн. кв-ра, 1/2, ул. Азина, 57. Тел. 8 (912) 269-58-28**

■ **2-комн. кв-ра, 2/5. Тел. 8 (912) 049-56-63**

■ **2-комн. кв-ра, ГТ, ул. Энгельса, 51а, 5 этаж, в хорошем состоянии. Цена 1100 т.р. Тел. 8 (950) 656-53-56**

■ **2-комн. кв-ра, новостройка, 64 кв.м, ул. Интернационалистов, 42, потолки 3 м. Собственник, ц. 2700 торг. Тел. 8 (912) 613-12-89**

■ **2-комн. кв-ра, БР, 4/5, в р-не шк. №10. Тел. 8 (900) 198-68-38**

■ **2-комн. кв-ра, БР, ПМ, ул. К. Либкнехта, 9, 1 этаж. Цена 1600 т.р. Тел. 8 (952) 147-38-19**

■ **2-комн. кв-ра, ГТ, 1/5. Тел. 8 (912) 638-49-42**

■ **2-комн. кв-ра, МГ, ул. Российская, 46, пластиковые стеклопакеты, после ремонта, ц. 1800 т.р. Остальное по тел. : 8 (908) 634-80-61, Екатерина (собственник)**

■ **2-комн. кв-ра, УП, 4/5, ул. Российская, 11, ц. 2400 т.р. Торг. Тел. 8 (965) 541-40-99**

■ **2-комн. кв-ра, УП, Кирзавод, трубы поменяны, счетчики, состояние хорошее, 1 этаж. Цена 1850 т.р. Тел. 8 (950) 656-53-56**

■ **2-комн. кв-ра, УП, Кирзавод. Тел. 8 (922) 115-36-03**

■ **2-комн. кв-ра, УП, ул. М. Горького, 54, в отличном состоянии. Цена 2950 т.р. Тел. 8 (952) 147-38-19**

■ **2-комн. кв-ра, УП, ул. П. Зыкина, 8, 1 этаж. Цена 1900 т.р. Тел. 8 (952) 147-38-19**

■ **2-комн. кв-ра, ХР, с раздельными комнатами, 4 этаж, окна пластик., сейф-дверь. Цена 1650 т.р. Тел. 8 (952) 147-38-19**

■ **2-комн. кв-ра, ц. 1650 т.р. Тел. 8 (900) 198-68-38**

■ 2-комн. кв-ра, УП, 3/9, 50 кв.м. Цена 2200 т.р. Торг. Тел. 8 (982) 627-02-30

■ 2-комн. кв-ра, 5 этаж, хороший ремонт. Цена 1700 т.р. Тел. 8 (952) 147-38-19

■ 2-комн. кв-ра, 50 кв.м, УП, ул. П. Зыкина, 30, 3 этаж, ремонт, пластиковые окна, балкон застеклен, сейф-двери, санузел раздельный, в кафеле, новая сантехника, счетчики на воду. Цена 2200 т.р. Тел. 3-79-42

■ 2-комн. кв-ра, ПМ, БР, 1 этаж, ул. Российская, 14, под нежилое. Или меняю на 2-комн. кв-ру, УП, в этом же районе, не крайние этажи. Тел. 8 (912) 692-80-22

■ 2-комн. кв-ра, 50 кв.м. СТ, 1 этаж, можно под магазин. Тел. 8 (982) 634-45-97

■ 2-комн. кв-ра, БР, 42, 1 кв.м, 2/5, собственник. Тел. 8 (904) 179-61-50

■ 2-комн. кв-ра, г. Дегтярск, 40,9/27, кв.м, 4 этаж, стеклопакеты, балкон, сейф-двери, центр. Тел. 8 (950) 646-89-45

■ 2-комн. кв-ра, ГТ, 31 кв.м, 4/5, ул. К. Либкнехта, 33, в хорошем состоянии. Тел. 8 (952) 727-12-72

■ 2-комн. кв-ра, Нижние Серги, квартира в хорошем состоянии, евроремонт, в центре. Рядом школа, садик, супермаркеты. Возможен обмен на жилье в Ревде. Тел. 8 (992) 023-28-17

■ 2-комн. кв-ра, площадь 53 кв.м, УП, 1 этаж, в центре города. В квартире косметический ремонт, пластиковые окна, сейф-дверь, частично поменяны межкомнатные двери, на полу линолеум. Ванная (вся), туалет (пол) в кафеле. Остальное при осмотре. Цена 2020 т.р. Тел. 8 (912) 278-46-07. Собственник. Агентствам просьба не беспокоить

■ 2-комн. кв-ра, район шк. №3, 5 этаж. Цена 2000 т.р. Тел. 8 (902) 446-96-60

■ 2-комн. кв-ра, р-н «Ромашки», ц. 2050 т.р. Тел. 8 (922) 135-36-14

■ 2-комн. кв-ра, СТ, 2 этаж, 46,9/29,6 кв.м, кухня 6,9 кв.м, теплая, светлая, без агентств. Тел. 8 (922) 152-06-34

■ 2-комн. кв-ра, студия, 48 кв.м, в новостройках. Цена 2900 т.р. Без агентств. Тел. 5-68-37

■ 2-комн. кв-ра, ул. Горького, 39 а, 5 эт., 44 кв.м. Тел. 8 (912) 609-88-22

■ 2-комн. кв-ра, ул. Интернационалистов, 36, 1/9, 53 кв.м. Тел. 8 (922) 115-46-32

■ 2-комн. кв-ра, ул. Мира, 6, 2 этаж. Цена 1700 т.р. Тел. 8 (922) 442-92-22, Николай

■ 2-комн. кв-ра, ул. О. Кошевого 23, ХР, 1/5, комнаты раздельные, 41/31/6 кв.м. Возможна продажа под офис. Не агентство. Цена 1750 т.р. Тел. 8 (912) 231-10-50

■ 2-комн. кв-ра, ул. О. Кошевого, 23. Тел. 8 (922) 022-26-56

ЮрисРиэлКом

КОНСАЛТИНГОВАЯ ЮРИДИЧЕСКАЯ И РИЭЛТЕРСКАЯ КОМПАНИЯ

Тел./факс: 5-13-35, 8 (912) 230-30-10. www.urk.revda09.ru

ЮРИДИЧЕСКИЙ ОТДЕЛ ОКАЗЫВАЕТ УСЛУГИ:

- Юридическое сопровождение деятельности организаций и индивидуальных предпринимателей
- Составление претензий, исковых заявлений
- Представительство в гражданских и арбитражных судах
- Правовая экспертиза и подготовка проектов любых договоров, иных документов
- Регистрация юридических лиц и индивидуальных предпринимателей

ОТДЕЛ СТРАХОВАНИЯ ОКАЗЫВАЕТ УСЛУГИ:

- Все виды страховых программ от крупнейших страховых компаний: РОСГОССТРАХ, ZURICH, СОГАЗ, РЕНЕССАНС...
- КАСКО 50/50
- Возможен выезд агента на дом

ОТДЕЛ НЕДВИЖИМОСТИ ОКАЗЫВАЕТ УСЛУГИ:

- Покупка, продажа, обмен любой сложности: жилых объектов (квартир, комнат, домов), нежилых объектов (гаражей, объектов незавершенного строительства, земельных участков), коммерческой недвижимости
- Оформление земельных участков на праве собственности, долгосрочной аренды, аренды путем выбора земельного участка под строительство
- Приватизация квартир и земельных участков
- Помощь в оформлении наследства, дарения
- Составление деклараций по форме 3-НДФЛ на возврат налога
- Оформление кредитов под приобретение жилья и коммерческой недвижимости, сотрудничество более чем с 20-ю банками Екатеринбурга, в том числе УБРиР, УралСиб, DeltaCredit.

КОММЕРЧЕСКАЯ НЕДВИЖИМОСТЬ

Объект	Адрес	Площадь, кв.м	Цена, т.руб.
База отдыха «Романтика»	На берегу Ревдинского водохранилища	капитальные строения + зем. участок 6,3 га (аренда)	25000
Производственно-складская база	Некрасова	3960, зем. участок 16105, все в собственности	25000
Производственно-складская база	Ярославского, 9	площадь здания 1080 м², зем. участок 5114 м², все в собств.	22000
зем. уч-к и здание 2-эт.	п. Краснояр (действующее деревообрабатывающее пр-во)	32900/700	15300
Горнолыжная база	г. Нижние Серги	3 здания, подъемники, зем. уч., в долгосрочной аренде	6000
База «Биатлон»	Металлистов	земельный участок 2,2 га (в собствен.)	5500
нежилое помещение	Спортивная	140,8	3700
3-комн. квартира	Чайковского, 31	77	3500
3-комн. квартира	Чехова, 14	77/50,2/10,6	3300

КВАРТИРЫ

Объект	Условия	Тип	Адрес	Площадь	Этаж	Стены	С/у	Комн.	Цена, т.р.
К в 4-к	ч/п	УП	Ярославского, 6	20,3	1/9	П	Р	Р	700
3-комн	в/п	УП	П.Зыкина, 14	64,5	3/5	П	Р	Р	2550
3-комн	в/п	СТ	Чехова, 14	77/50,2/10,6	1/3	ШБ	Р	Р	3300
4-комн	ч/п	УП	Цветников, 1	76,4	1/5	П	Р	Р	2500
4-комн	ч/п	СП	Ярославского, 6	103,9	1/9	П	2Р	Р	3300
квартира	в/п		Спортивная, 27	140,8	1/3	П	Р	Р	3700

ЖИЛЫЕ ДОМА. ЗЕМЕЛЬНЫЕ УЧАСТКИ

Объект	Адрес	Характеристика	Цена, т.р.
Дом, з/у	ул. Умнова	Кирпичный, 40 кв.м, крытый двор, газ. отопл., скважина, баня, 13 сот.	2200
Дом, з/у	с. Мариинск, ул.Пионеров	Дерев., 38 кв.м, крытый двор, печ. отопл., скважина, баня, 18 сот.	2000
Дом, з/у	с. Мариинск, ул. Некрасова	Пеноблок, 68,6 кв.м, отопл. эл. котел, х/г вода, с/у в доме, 13 сот.	3500
Зем. уч.	с. Мариинск, Усачевка, ул. Пионеров	15 соток	1800
Два зем. уч.	Урочище Шумиха	Каждый по 15 сот., расположены рядом, вблизи остановка, дорога, недалеко Мариинское водохранилище	250

г. Ревда, ул. Горького, 22, офис 13. Часы работы: ПН-ПТ с 9.30 до 18.00, СБ с 10.00 до 14.00

Имение

Нас рекомендуют друзьям!

Агентство недвижимости

«Имение»

покупка | продажа | обмен недвижимости | ипотека* (Сбербанк, ВТБ 24 и другие)

*риелторские услуги по предоставлению ипотеки

Об.	Адрес	Тип	Стены	Этаж	Площадь	Цена т.р.	Об.	Адрес	Тип	Стены	Этаж	Площадь	Цена т.р.
ком.	К. Либкнехта, 33	БР	К	3/5	13	650	2	П.Зыкина, 14	УП	П	5/5	51,7/29,9/8,8	2050
ком.	К. Либкнехта, 33	БР	К	5/5	13	650	3	Строителей, 22	УП	П	3/4	62/40/8	2050
ком.	К.Либкнехта, 33	БР	К	2/5	18	800	3	Кирзавод, 8	СТ	ШБ	2/2	76,4/55/10	2300 торг
1	С. Космонавтов, 1а	ГТ	П	5/5	28,1	1250 торг	3	Чехова, 43	УП	П	5/5	65/38/9	2350
1	Энгельса, 61	БР	П	5/5	25/13/6,5	1350	3	П. Зыкина, 14	УП	П	1/5	65,8/40/8,8	2700
1	Спортивная, 45/а	БР	П	1/5	25/13/5,5	1375	3	Цветников, 25	СТ	ШБ	1/2	94/54/8	2700
1	Российская,40	БР	П	3/5	25/13/5,5	1375	3	П. Зыкина, 12	УП	П	4/5	65,5/40,5/8,8	2750
1	Российская, 20 Б	БР	П	3/5	33/18,7/7	1500	3	Энгельса, 45	УП	К	2/5	68	2770
1	Ярославского, 4	УП	П	6/9	36/18/6	1550	3	Чайковского, 19	СТ	ШБ	1/2	83,4/55/9	2800
2	Энгельса, 51	ГТ	П	1/5	28,1/19/5	1250	3	П.Зыкина,15	БР	П	1/5	59,3/45/6	2120
2	Цветников, 8	БР	П	4/5	39,1/24/7	1790	3	К.Либкнехта, 31	УП	К	3/5	60/34/7	2500 торг
2	Ленина, 30	УП	П	3/5	50,6/30/8,8	1850	4	П.Зыкина,13	УП	П	6/9	78/53/8,3	2870
2	Чехова, 51	УП	П	4/5	53/30/9	2050	4	Российская,15	УП	П	7/9	78/53/8	2900

ДОМА, ГАРАЖИ

Объект	Адрес	Характеристика	Цена т.р.
Зем. уч.	СОТ "Вишенка"	Земельный участок- 7 соток, в собственности. Участок разработан	120
Сад	СОТ «Автомобилист»	Дом 2-эт., дерев., элект. 220, летний водопровод. Зем. уч-к 5,6 соток, разработан, есть насаждения.	250
Зем. уч.	Краснояр	Участок 10 соток, разрешенное использование для индивидуального дачного строительства	330
Зем. уч.	СОТ "Надежда"	Дом кирпичный, 20 кв.метров, печное отопление. Земельный участок -5 соток, вода, электричество	380
Зем. уч.	Учителей	п. Мириинск, 15 соток, электр. Рядом., инфраструктура рядом.	380
часть дома	п. Ключевая	Н-Сергинский р-н, ул. Мира, уч-к 8,53 сот., разработан, площадь 37,8, отопл. печ., вода централ.	450
Зем. уч.	Пос. Ельчёвский	ул. Толмачёва, дом под снос, участок 7 соток, газ	570
Зем. уч.	Тихая	Петровские дачи, 18 соток, э/э 220	700
Дом	Коммуны	Барановка, дом временный, деревянный, 18 соток земли в собственности. Рядом колонка и река	650
Дом	Зеленая	площадь 40 кв. м., одна комната+кухня, баня, э/э 220, скважина, туалет, ванна, с мебелью, сремонтом	980
Дом	Зеленая	15 соток, площадь 28 кв.м. отопл. Печное, чистый есть овощная яма	750
Дом	Зеленая	п. Дружинина, 10 соток, 44,4 кв. м., баня, сарай, э/э 220, отопление печное, колонка рядом	990 торг
Дом	Металлистов	Дом деревянный, 32 кв.м. Эл-во 220 Вт, печное отопление, газ вдоль дома, земля 13 соток	1200
Дом	ул. Ленина	Привокзальная, дом деревянный, 34 кв.м. Эл-во 220 Вт, печное отопление, колонка рядом	1260
Дом	Толстого	Дом дерев., 41,7 кв.м, крытый двор. Газ. отопл., вода централиз. 220 Вт. Зем. уч-к 6 сот., в собствен.	1600
Дом	Мариинск	ул. Калинина, зем.уч. 14 соток, отопление печное, крытый двор	1650
Дом	Металлистов	Дом деревянный, 16 соток, 110 кв. м, э/э 220, газ, вода, участок разработан, туалет в доме.	2000
Дом	ул. Ленина	Дом шлакозаливной, 29,8 кв.метров, печное отопление. Земельный участок 10 соток, вода (скважина), электричество. Есть баня, кирпичный гараж, сарай, две теплицы.	2200
Дом	Лермонтова	2-эт. дом, 17,6 сот., 47/37/10, баня, гараж, сарай, э/э 220, газ, скважина, душ. кабина, туалет на улице.	2400 торг
Коттедж	Чернышевского	Уч-к 10 сот., площадь 72 кв.м, отопл. электрич. Скважина, туалет, душ. кабинка в доме (кессон) дом новый.	2700
Коттедж	Пушкина	Краснодарский край, 68,7 кв.м, баня, гараж, сарай. 220 Вт. Вода и отопление централизованное	3200
дом	Умнова	6 соток, баня, гараж,сарай, газ, вода	5700
Зем. уч.	Шумиха	15 соток, э/э	210
Зем. уч.	Шумиха	15 соток, э/э	250
Зем. уч.	Шумиха	15 соток, э/э	250
Зем. уч.	Шумиха	15 соток у дороги	договорная
Зем. уч.	Мариинск	15 соток у леса	договорная
Гараж	Ж/Д 4	Капитальный кирпичный гараж, наземный, электричество, вентиляция, сигнализация, охрана	170
Гараж	Ж/Д 2,3	Капитальный кирпичный гараж, наземный, электричество, вентиляция, овощная яма	220
Гараж	Южный	Капитальный кирпичный гараж, наземный, смотровая, овощная ямы, охрана	450

КОММЕРЧЕСКАЯ НЕДВИЖИМОСТЬ

Условия	Объект	Описание	Цена, руб
аренда	Производственно-складская база	п.Магнитка, г. Первоуральск, 2945 кв.м. + зем. Участок 0,8 га. Офисы, склады. Вода, тепло.	250000 р/мес. За всю базу. Можно снять частями
аренда	производственое помещение	в черте города, от 80 до, 100 кв.м., подсобные помещения, все коммуникации	170 т.р./в месяц+электроэнергия
продажа	3-х комн. Кв.	ул. П.Зыкина, д.15, 59 кв.м.	2200
продажа	3-х комн. Кв.	ул. Чайковского 19 1/2, 83 кв.м. Окна, ремонт	2850000
продажа	готовый бизнес	Производство паркета, столярное производство. Вся технология налажена. Срочно!	2900000
продажа	магазин	ул. П.Зыкина, д.14, 55 кв.м. Входная группа, ремонт.	3500000
продажа	Производственно-складская база	база с гаражными боксами, теплым складом, высота потолков 3 м., офисными и производственными площадямиВсе коммуникации, отопление, эл. Эн. 320 Вт, туалет. Здания и земля в собственности.	4500000
продажа	магазин	ул. Цветников. 81 кв.м. Отдельный вход, парковка, отличный ремонт. Или сдадим.	6700000
продажа	магазин	ул. К. Либкнехта, 80 кв.м. Отдельный вход, парковка	7900000 торг
продажа	Производственно-складская база	п.Магнитка, г. Первоуральск, 2945 кв.м. + зем. Участок 0,8 га. Офисы, склады. Вода, тепло.	16000 млн.руб.

Подбор недвижимости в Екатеринбурге

Ул. Азина, 81, офис 112. Тел. 5-32-00, 8 (982) 64-05-501. Сайт: www.imenie-revda.ru

■ 2-комн. кв-ра, ул. К. Либкнехта, 72, 1 этаж, ж/б перекрытия, 45 кв.м, ремонт, пластиковые окна, батареи поменяны, ламинат, санузел совмещен, в кафеле, новая сантехника, душевая кабина. На кухне стены в кафеле, газовая колонка. Возможен обмен. Тел. 8 (902) 410-47-68

■ 2-комн. кв-ра, ул. Чайковского, 2/3, 54 кв.м. Пластиковые окна, ремонт, ламинат, натяжные потолки. Сейф-двери, батареи поменяны, санузел раздельный, новая сантехника, кафель, душевая кабина, счетчики. Цена 2550 т.р. Тел. 8 (902) 150-80-66

■ 2-комн. кв-ра, УП, 1 этаж. Или меняю на 3-комн. кв-ру, с доплатой. Тел. 8 (950) 646-87-68

■ 2-комн. кв-ра, УП, 1/5, отличное состояние, ул. П. Зыкина, 14, ц. 2200 т.р. Тел. 8 (912) 655-26-93

■ 2-комн. кв-ра, УП, 5 этаж. Тел. 8 (908) 905-19-39

■ 2-комн. кв-ра, УП, евроремонт, встроенная мебель, 5 этаж, Кирзавод. Тел. 8 (902) 253-26-74

■ 2-комн. кв-ра, УП, район автостанции. Тел. 8 (953) 004-15-04

■ 2-комн. кв-ра, УП, ул. Космонавтов, 5 эт., 50 кв.м, ц. 2100 т.р. Тел. 8 (912) 648-30-05, Мария

■ 2-комн. кв-ра, УП, ул. П. Зыкина, 44, в хорошем состоянии. Тел. 8 (922) 602-97-98

■ 2-комн. кв-ра, ХР, район школы №28, 5 этаж, перепланировка узаконена, пластиковые окна, сейф-дверь, гор. вода + газовая колонка, трубы поменяны. Цена 1750 т.р. Тел. 8 (982) 637-56-39, с 18.00 до 21.00

■ срочно! 2-комн. кв-ра, ул. Интернационалистов, 42, в новостройках, студия, 64 кв.м, санузел совмещен, ремонт. Цена 2800 т.р. Тел. 8 (902) 150-69-90

ПРОДАЮ 3-КОМН.

■ **3 комн. кв-ра, БР, 3 этаж, 59 кв.м, пл. окна, м/к двери, сан. узел кафель. 2400 т.р. Тел. 8 (953) 606-18-42**

■ **3-комн. квартира в хорошем районе города. 64 кв.м, 3/5 эт., две комнаты смежные, с/у раздельный. Состояние хорошее. Замена окон. Новые трубы. Счетчики. Новые двери. Пол ламинат. Балкон застеклен. Рядом школы №№2, 29, детский сад, остановка всех автобусов. Торговые центры. Цена 2300 т.р. Тел. 8 (922) 208-37-09**

■ **3-комн. кв-ра БР, район шк. №28, пл. окна, межкомн. двери. Тел. 8 (953) 606-18-42**

■ **3-комн. кв-ра, 3/5, 64 кв.м, ул. Строителей, ц. 1800 т.р. Тел. 8 (904) 386-51-73**

■ **3-комн. кв-ра, БР, 1/5, 59,3/45/6, пластиковое окно в зале, счетчики, трубы. Район 2-й школы. Или меняю на 2-комн. кв-ру. Рассмотрю все варианты. Тел. 8 (912) 201-05-38**

■ **3-комн. кв-ра, БР, 59 кв.м, ул. Чехова, 37, трубы поменяны, счетчики. Чистая продажа. Ц. 1950 т.р. Тел. 8 (953) 606-18-42**

■ **3-комн. кв-ра, БР, в районе школы №28. Или меняю на 2-комн. кв-ру. Агентствам не беспокоить. Тел. 8 (932) 612-77-05**

■ **3-комн. кв-ра, БР, на 3 этаже, в районе школы №2. Чистая продажа. Цена 2000 т.р. Тел. 8 (932) 606-53-78**

■ **3-комн. кв-ра, БР, район школы №3. Чистая продажа. Тел. 8 (932) 606-53-75**

■ **3-комн. кв-ра, БР, с отличным ремонтом на 3 этаже, в районе школы № 28. Тел. 8 (932) 606-53-78**

■ **3-комн. кв-ра, в центре города. Тел. 8 (912) 644-81-03**

■ **3-комн. кв-ра, СТ, 4/4, 73 кв.м. Тел. 8 (982) 707-57-56**

■ **3-комн. кв-ра, СТ, 77 кв.м, центр, 1 эт., под нежилое помещение. Тел. 8 (902) 410-49-97**

■ **3-комн. кв-ра, СТ, 83 кв.м, 2/2, ул. Чехова, ремонт. Тел. 8 (912) 688-83-37**

■ **3-комн. кв-ра, СТ, на 2 этаже, в хорошем состоянии. Тел. 8 (932) 612-77-05**

■ **3-комн. кв-ра, СТ, ул. Азина, 75, 2 эт., 74 кв.м, сделан хороший ремонт, ц. 2800 т.р. Тел. 8 (922) 208-37-09**

■ **3-комн. кв-ра, СТ, ул. Цветников, 38, 65 кв.м. Тел. 8 (922) 131-97-43**

■ **3-комн. кв-ра, СТ, ул. Чехова, 14, 1/3, 77 кв.м. Тел. 8 (912) 040-70-93**

■ **3-комн. кв-ра, СТ, хороший ремонт, пластиковые окна, ламинат, межк. двери. Цена 2350 т.р. Тел. 8 (912) 051-11-42**

■ **3-комн. кв-ра, ул. Азина, 75. Тел. 8 (950) 558-36-64**

■ **3-комн. кв-ра. Тел. 3-46-99 (РТ)**

■ **3-комн. кв-ра, ул. П. Зыкина, 8. Тел. 8 (922) 217-60-92**

■ **3-комн. кв-ра, ул. Горького, 29, 3 эт., перепланировка, хороший ремонт, ц. 2300 т.р. Тел. 8 (922) 208-37-09**

■ **3-комн. кв-ра, ул. К. Либкнехта, 37, 3/3, возможен обмен на 1-комн. Тел. 8 (902) 445-36-29**

■ **3-комн. кв-ра, ул. Ковельская, 3, 59 кв.м, 3/5 эт., косм. ремонт, трубы, счетчики поменяны. Тел. 8 (912) 210-04-93**

■ **3-комн. кв-ра, УП, 64 кв.м, ул. П. Зыкина, 30, ремонт, чистая продажа. Тел. 8 (953) 606-18-42**

■ **3-комн. кв-ра, УП, р-н детской больницы. Пластиковые окна, сейф-дверь. Тел. 8 (912) 051-11-42**

■ **3-комн. кв-ра, УП, р-н шк. №29, 3/5, 64,5 кв.м, сост. хор. Тел. 8 (912) 040-70-93**

■ **3-комн. кв-ра, УП, ул. П. Зыкина, 3 эт., хор. сост, ц. 2300 т.р. Тел. 8 (922) 208-37-09**

■ **3-комн. кв-ра, УП, ул. Ярославского, 6. Тел. 8 (950) 558-36-64**

■ **3-комн. кв-ра, ХР, с ремонтом, р-н 10-й шк. Тел. 8 (912) 688-83-37**

■ **3-комн. кв-ра. Недорого. Тел. 8 (902) 448-90-49**

■ **3-комн. кв-ра. Тел. 8 (922) 204-18-82**

■ **3-комн. кв-ра. Тел. 8 (953) 058-00-63**

■ **3-комн. кв-ра, 82 кв.м, по ул. Спортивная, 37, на 1 этаже, под нежилое. Тел. 8 (912) 286-57-67**

■ **3-комн. кв-ра по ул. Цветников, д. 16, на 1 этаже (окна пластик., сейф-дверь, ремонт), недорого. Тел. 8 (982) 674-76-10**

■ **3-комн. кв-ра, 84 кв.м, 2 этаж, 2 балкона, состояние хорошее, ул. Азина, 63, ц. 2500 т.р. Тел. 8 (922) 619-51-36, 8 (922) 225-67-70**

■ **3-комн. кв-ра, БР, район шк. №2. Тел. 8 (982) 704-31-12**

■ **3-комн. кв-ра, Кирзавод. Тел. 8 (912) 638-49-42**

■ **3-комн. кв-ра, под нежилое. Тел. 8 (912) 049-56-63**

■ **3-комн. кв-ра, ул. Горького, 18. Недорого. Срочно! Тел. 8 (912) 244-96-98**

■ **3-комн. кв-ра, ул. М. Горького, 1 этаж, 56 кв.м, окна пластиковые, поменяны трубы, счетчики на э/э и воду. Тел. 8 (950) 656-53-56**

■ **3-комн. кв-ра, УП, 2 этаж, ул. Строителей, окна пластиковые, лоджия застеклена, ремонт. Цена 1970 т.р. Тел. 8 (912) 286-57-67**

■ **3-комн. кв-ра, УП, 76,6/52,1 кв.м, на Промкомбинате, в идеальном состоянии. Цена 2200 т.р. Тел. 8 (912) 286-57-67**

■ **3-комн. кв-ра, УП, район ж/д вокзала. Тел. 8 (982) 704-31-12**

■ 3-комн. кв-ра, ул. Чайковского, 3/3, 67 кв. м. Тел. 8 (922) 127-77-78, 8 (904) 177-52-91

■ 3-комн. кв-ра переделанная в 2-комн. кв-ру, СТ, ж/б потолки, большая ванна, камин (действующий). Тел. 8 (912) 282-75-03

■ 3-комн. кв-ра, 1 этаж, 80 кв.м, можно под нежилое, угол Чехова-Цветников. Или меняю на дом с газовым отоплением, либо 2-комн. кв-ру, с вашей доплатой. Тел. 8 (912) 210-83-40

■ 3-комн. кв-ра, 1 этаж, под нежилое, ул. М.Горького, 14. Или меняю. Цена 3500 т.р. Тел. 8 (922) 125-10-88

■ 3-комн. кв-ра, 3/5, ул. П. Зыкина, 15, газовая колонка, санузел раздельный, трубы поменяны, счетчики на воду. Цена 2000 т.р. Тел. 8 (922) 148-23-32

■ 3-комн. кв-ра, 63 кв.м, 3/9, ул. О.Кошевого, 31. Встроенная мебель и техника. Гардеробная комната. Цена 3600 т.р. Возможна ипотека. Тел. 8 (912) 694-64-04, Мария

■ 3-комн. кв-ра, 84,3 кв.м, 1 этаж. Или меняю с доплатой. Собственник. Тел. 8 (902) 878-61-33

■ 3-комн. кв-ра, БР, 59 кв.м, 1/5. Отличный район, рядом школа №3, детская площадка, дружные соседи. Трубы, счетчики на воду и эл-во поменяны. Во всех комнатах установлены пластиковые окна. Собственник. Цена 2300 т.р. Тел. 8 (922) 140-98-58

■ 3-комн. кв-ра, в новостройках. Или меняю на 2-комн. кв-ру. Тел. 8 (912) 651-15-07

■ 3-комн. кв-ра, недалеко от центра, недорого. Тел. 3-79-34

■ 3-комн. кв-ра, недорого. Тел. 8 (912) 647-91-97

■ 3-комн. кв-ра, СТ, 2/2, 60 кв.м, ремонт, пласт. окна, туалет и ванная в кафеле, ламинат, натяжные потолки. Цена 2600 т.р. Агентствам не беспокоить. Тел. 8 (919) 393-77-70

■ 3-комн. кв-ра, СТ, после кап.ремонта. Тел. 8 (963) 854-68-03

■ 3-комн. кв-ра, СТ, после ремонта. Тел. 8 (922) 141-60-46

■ 3-комн. кв-ра, СТ, р-н 2-й, 29-й школы. Тел. 8 (950) 561-14-26

■ 3-комн. кв-ра, СТ, ул. Азина, 61, 84,3 кв.м, 1/2, состояние среднее, пластиковый стеклопакет на кухне, ванная в кафеле, заменены трубы холодного водоснабжения, газовая колонка, сейф-дверь. Цена 2300 т.р. Торг. Тел. 8 (922) 133-56-08

■ 3-комн. кв-ра, СТ, ул. К. Либкнехта, 68, теплая, с ремонтом, ж/б перекрытия, пластиковые окна, новые м/к двери, полламинат, трубы поменяны, новые батареи, ванная/туалет в кафеле, душевая кабина, сантехника поменяна, 2-тарифные счетчики на воду и э/э. Возможен обмен. Цена 2250 т.р. Тел. 8 (902) 253-21-43

■ 3-комн. кв-ра, ул. М. Горького, 45, новый район. Тел. 8 (912) 656-06-36

■ 3-комн. кв-ра, УП, 1 этаж, ул. П. Зыкина, 30, перепланировка. Документы готовы, чистая продажа. Собственник. Тел. 8 (902) 500-90-59, Лена

■ 3-комн. кв-ра, УП, 2 этаж, район шк. №3, хороший ремонт, лоджия 6 м, сигнализация. Цена 3000 т.р. Тел. 8 (908) 632-53-66

■ 3-комн. кв-ра, УП, 3 микрорайон, телефон, ж/дверь, застекленная лоджия, на 2-комн. кв-ру, УП. Или продам. Агентствам не беспокоить. Тел. 8 (919) 372-12-23

■ 3-комн. кв-ра, УП, 4/5, ул. П. Зыкина, 11, 64 кв.м. Или меняю на 2-комн. кв-ру, УП или СТ, не крайние этажи. Тел. 2-27-30, 8 (912) 216-01-30

■ 3-комн. кв-ра, УП, 5/5, ул. П. Зыкина, 46, 57 кв.м, ц. 2200 т.р. Тел. 8 (952) 143-99-93

■ 3-комн. кв-ра, УП, О. Кошевого, 31, 4 этаж, ремонт, натяжные потолки, полламинат, пластиковые окна, м/к двери поменяны, балкон застеклен. Цена 3200 т.р. Тел. 8 (343) 206-76-86

■ 3-комн. кв-ра, УП, ул. Мира, 31, средний этаж. Или меняю на 2-комн. кв-ру, МГ, БР, средний этаж. Тел. 8 (950) 551-68-67

■ 3-комн. кв-ра, центр, ХР. Тел. 8 (950) 557-57-59

■ срочно! 3-комн. кв-ра, ул. М. Горького, 21, 5 этаж, 65,7 кв.м, все комнаты раз-дельные, пластиковые окна, санузел раз-дельный, трубы поменяны, счетчики на воду, 2-тариф. счетчик на эл-во, газ. колонка. Цена 2300 т.р. Тел. 8 (902) 268-02-00

ПРОДАЮ 4-КОМН.

■ **4-комн. кв-ра, район новостроек, УП, эт. 7/9, 78/53/8,3 поменяны трубы, дверь. Цена 2 900 т.р. Торг. Тел. 8 (912) 201-05-38**

■ **4-комн. кв-ра, ул. Горького, 19, 2/5, косм. ремонт. Тел. 8 (908) 634-80-62**

■ **4-комн. кв-ра, ул. П. Зыкина, 36/1, 2/5. Тел. 8 (902) 445-36-29**

■ **4-комн. кв-ра, ул. Чехова, 43, 76 кв.м, 2/5 эт. Тел. 8 (912) 210-04-93**

■ **4-комн. кв-ра, УП, 1/5, р-н полиции, 76 кв.м). Тел. 8 (912) 040-70-93**

■ **4-комн. кв-ра, УП, 104 кв.м, 1 этаж, 2 лоджии, р-н детской больницы. Тел. 8 (902) 410-49-97**

■ **4-комн. квартира, СТ, ул. М. Горького, 19, 2/5 эт., 85 кв.м, две комнаты смежные, с/у раздельный, пластиковые окна, сейф-дверь, поменяны межкомнатные двери, газовая колонка. Квартира в процессе ремонта. Цена 3600 т.р. Тел. 8 (982) 622-80-05**

■ **4-комн. кв-ра, р-н шк.№3, 2 этаж. Тел. 8 (900) 198-68-38**

■ **4-комн. кв-ра, УП, 7/9. Тел. 8 (982) 704-31-12**

■ **4-комн. кв-ра. Тел. 8 (912) 638-49-42**

■ 4-комн. кв-ра, п. Дружинино, ул. Известковая, 29, 1/2, 76 кв.м, в хорошем состоянии. Стеклопакеты, электроплита, заменены радиаторы отопления, водонагреватель, санузел в кафеле, заменены трубы, счетчики на воду, 2-тарифный на эл-во. Кладовка, две м/к двери, сейф-двери. Частично с мебелью. Сарай из блоков, теплица из поликарбоната, гараж с погребом, з/участок. Рассмотрю любые варианты расчета. Тел. 8 (922) 118-93-37

■ 4-комн. кв-ра, район шк. №3, одна лоджия, один балкон, 2 этаж. Тел. 8 (912) 615-20-00

■ 4-комн. кв-ра, ул. П. Зыкина, 4, комнаты изолированные, 5/5, 120/80/12, СП, две лоджии, два санузла, евроремонт с натяжным потолком, стеклопакеты, сейф-дверь. Вся инфраструктура. Тел. 8 (902) 155-70-00, Валентина

■ 4-комн. кв-ра, УП, 4/9, район школы №3, все поменяно, состояние отличное. Тел. 8 (906) 805-12-87

Бюро недвижимости

Домашний очаг и уют — Бюро недвижимости

Члены Уральской Палаты Недвижимости

«Сертификат 2010 года в соответствии с Национальным Стандартом СТО РГР 021.01-02. Страховка профессиональной ответственности на сумму 5 000 000 рублей»

УСЛУГИ

- купля-продажа-обмен любой сложности (в т.ч. междугородние)
- выкуп квартир за счет компании за 3 дня
- приватизация, согласование перепланировки, узаконение балкона
- оформление ипотеки по низким % ставкам с подбором объекта недвижимости (ипотечное сопровождение: УралСиб, ДельтаКредит, САИЖК и т.д.)
- предоставление отчета о кредитной истории по сниженной стоимости.
- юридические услуги по снижению кадастровой стоимости земли
- составление договоров купли-продажи с сопровождением по сертификатам (материнский*, военный, ветеранам, молодым учителям, ученым и т.д.) с предоставлением займа
- бесплатные консультации

* Необходимо ознакомиться с существенными условиями использования материнского капитала, предусмотренными Федеральным законом РФ от 29.12.2006 №256-ФЗ «О дополнительных мерах государственной поддержки семей, имеющих детей».

Продажа квартир в городе Ревде

Об.	Адрес	Тип	Ст.	Эт.	Бл	Площадь	Цена т.р.	Об.	Адрес	Тип	Ст.	Эт.	Бл	Площадь	Цена т.р.
КОМ	Энгельса, 54	СТ	К	3/4	+	20	590 торг	2	О.Кошевого, 23	ХР	П	4/5	Б	43/28/5	1820
КОМ	Энгельса, 54	СТ	К	3/4	+	17	460 торг	2	Российская, 26	БР	П	1/5	-	45/32/7	1980
КОМ	Цветников, 11	СТ	ШБ	2/2	-	21	650	2	ДГК, Калинина, 64	БР	П	5/5	Б	43/30/7	1600
1	Интернационал., 36	СП	К	9/9	Л	35	1 500 торг	3	Ярославского 6	СП	П	2/9	Л	87/49/12	2 700
1	Энгельса,58	СТ	К	1/4	Л	25/17/6	1330	3	Цветников, 25	СТ	ШБ	1/2	-	95/65/9	2 700
1	Карла Либкнехта, 7	БР	П	5/5	Б	25/13/6	1280	3	Цветников, 7	СТ	К	1/2	-	80/55/7	2 750
1	Российская, 18	БР	П	1/5	-	33/18/7	1450	3	Интернационал.,42	СП	к	1/6	Л	80/74/9	3620
1	Павла Зыкина, 19	БР	П	5/5	Б	33/19/7	1500	3	Горького, 30	СТ	К	4/4	-	61/42/7	2 400
1	С.Космонавтов, 1а	ГТ	П	5/5	-	15	900	3	Спортивная, 39	ХР	П	5/5	Б	56/40/6	2400
2	Кошевого, 15	ХР	П	4/5	Б	42/28/7	1800	4	П-Зыкина, 13	УП	П	9/9	2Б	90/60/9	2450 торг
2	Павла Зыкина, 14	УП	П	2/5	Л	51/30/9	2 050	4	П-Зыкина, 11	УП	П	5/5	2Б	77/49/10	2 600

Продажа квартир в других городах

Об.	Адрес	Тип	Ст.	Эт.	Бл	Площадь	Цена т.р.
1	Бажова (Дружинино)		К	1/1	-	52/29/5	700
2	Заводская (Арти)	СП	К	4/4	Л	48/32/10	1250
2	Калинина (Дегтярск)	БР	К	5/5	Б	43/29/6	1600

Гаражи

Капитальный гараж	Ул. Комсомольская	22 кв.м, наземный, кирпич, бетон, электроэн. 220, отопление.	280 тыс. руб.
ГСК «Металлург»	Ул. Красная	37 кв.м., наземный, кирпич, бетон, электроэнергия 220.	250 тыс. руб.

Объекты коммерческой недвижимости на сайте WWW.BN-2.SU. E-mail: bn-revda@mail.ru

Жилые дома. Земельные участки

Земельный участок, **с. Мариинск,** 15 соток, для ведения личного подсобного хозяйства.	18 за сотку
Земельный участок, п.Ледянка, 15 соток, для ведения личного подсобного хозяйства.	95
Земельный участок, с.Мариинск, 10 соток, под ИЖС	330
Земельный участок, п.Ледянка, 12 соток, земли населённых пунктов.	350
Земельный участок (земли населенных пунктов), п. Гусевка, ул. Липовая, 17 соток	350
СОТ «Надежда», дом кирпичный 25 кв.м. с печным отоплением, разработанный земельный участок 5 соток, электричество, родник рядом.	440
Дом деревянный, дер.Вогулка, Шалинский р-он, 30 кв.м, с печным отоплением, с разработанным зем. участком 7 соток, электричество, газ (баллон).	350
Земельный участок, п.Крылатовский, 15 соток., под ИЖС, электричество, асфальтированная дорога, 30 км от Екб.	630
Дом кирпич, пеноблок с земельным участком **г. Дружинино, ул. Набережная,** 92,5/52,2 кв.м, 6,3 соток, участок разработан.	650
Дом с земельным участком, **ул. Бажова (пос. Дружинино),** 3 сотки, 52/29/5, баня, гараж, сарай, электричество 220, эл. котел, колонка.	690
СОТ «Надежда», дом 90 кв.м, с печным отоплением, гараж, баня, разработанный земельный участок 6 соток, две теплицы, электричество.	998
Земельный участок 0,5 га **на Гусевке-2,** земли населённых пунктов	1000
Дом деревянный с земельным участком, **ул. Щорса,** 6 соток в собственности, 42/23/9, крытый двор, электричество, газ, водопровод, отопление газовое, стеклопакеты.	1400
Дом деревянный с земельным участком, **ул. Республиканская,** 21 сотка, электричество, выгребная яма, скважина, в собственности	1430
Дом деревянный с земельным участком, **ул. Луговая,** 18 соток, 25 кв. м, электричество 220/380, отопление печное, колонка.	1500
Промкомбинат (Южный-2), ул.Гвоздильщиков. Дом 40 кв.м. с земельным участком в собственности 10 соток, электричество, газовое отопление, вода централизованная, кессон на 10 кубов, в 20 м. от пруда. Участок разработан, имеется баня, беседка	2950 торг
Коттедж кирпичный **(Промкомбинат)** двухэтажный + цоколь, 640 кв. м, газ, вода, два гаража, отопление автономное. Евроотделка, сауна, бассейн, бильярдная. Земельный участок с пляжной зоной площадью 1 га. Фото на www. BN-2. su	Договор
Коттедж, 1 эт. — бетонный, 2 эт. — деревянный, **Сочи, Лазоревский р-он, п. Макопсе,** 125/36,3 кв.м, земельный участок 36 соток — в собственности, 200 метров до моря.	Договор
Дом клееный брус, с земельным участком 39 соток, **Мариинск, ул. Пионеров,** 386 кв. м, электричество 220/380, своя котельная. Участок на берегу пруда.	Договорн

г. Ревда, ул. Клубная, 8, офис 210.
Тел. 35-774, 8 (952) 72-86-113

жилой комплекс **Лесной**

г. Ревда, ул. М.Горького, 56

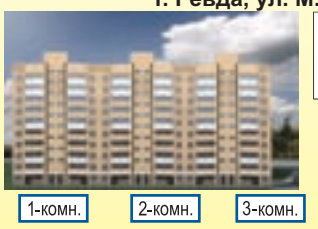

От 40 000 руб./кв.м

Кирпич, подготовка под чистовую отделку

1-комн. S: от 37 кв.м | 2-комн. S: 63,8 кв.м | 3-комн. S: от 83,7 кв.м

СРОК СДАЧИ: 3 очередь — II квартал 2014 г.

Возможно предоставление ипотеки (ОАО «Газпромбанк»)

Группа компаний КРОНВЕРК

8 (343) 228-18-19
8 (922) 177-36-96

КРЕДИТЫ ЗАЙМЫ

Без справок и поручителей до 500.000 рублей

ТЕЛЕФОН

8 (982) 661-40-08

ООО «Компания Финансы плюс»
ОГРН 1146671006349

Агентство недвижимости **Лидер** С НАМИ НАДЕЖНО

- Купля-продажа, обмен, аренда, приватизация объектов недвижимости.
- Сопровождение ИПОТЕКИ*, сделок с использованием материнского*, жилищного СЕРТИФИКАТОВ.
- БЕСПЛАТНЫЕ юридические консультации.

г. Ревда, ул. Спартака, 9а, оф.13а.
Тел. 3-92-62, 8 (950) 551-71-76.

*Риелторские услуги по предоставлению ипотеки.
*Необходимо ознакомиться с существующими условиями использования материнского капитала, предусмотренными Федеральным законом РФ от 29.12.2006 №256-ФЗ «О дополнительных мерах государственной поддержки семей, имеющих детей».

Городской центр недвижимости «АБСОЛЮТ»

деятельность агентства сертифицирована и застрахована

ВСЕ ОПЕРАЦИИ С НЕДВИЖИМОСТЬЮ
Прием государственного адвоката

Действительные члены Уральской палаты недвижимости

Выдача займов на приобретение жилья с использованием средств материнского капитала*

Необходимо ознакомиться с существенными условиями использования материнского капитала, предусмотренными Федеральным законом РФ от 29.12.2006 №256-ФЗ «О дополнительных мерах государственной поддержки семей, имеющих детей»

- Приватизация
- Регистрация наследства
- Перевод в нежилое, узаконение перепланировок.
- Юр. сопровождение ИПОТЕКИ, действующая программа «Ипотечный навигатор» (Сбербанк, Абсолют банк и т.д.)
- Сделки с недвижимостью с использованием любых сертификатов

СРОЧНЫЙ ВЫКУП ОБЪЕКТОВ НЕДВИЖИМОСТИ

ПРОДАЖА КВАРТИР

О	Адрес	Тип	Площадь	Эт	Б	С/у	Цена т.р.
к	Энгельса, 54	об	19	4/5	-	-	680
к	Азина, 61	СТ	19,9	1		р	650
к	Азина, 63	СТ	20	1	-	р	700
к	Западная, 8		13	1		р	450
к	Жуковского, 26	Ст	11,6	3/3	-	р	600
к	Жуковского, 26	СТ	18,5	3/3		р	950
к	Энгельса, 51	БР	13,8	2/5	-	с	800
1	Лесная, 1	БР	33	5/5	+	с	1250
1	Российская, 28а	БР	35	1/5	-	р	1450
2	Российская, 20а	БР	38	5/5	+	с	1800
2	П.Зыкина, 14	УП	52	3/5	+	с	2500
2	К.Либкнехта, 11	УП	52	5/5	+	р	1950
2	Мира, 12	ХР	43	3/4	+	с	1770
2	О.Кошевого, 23	ХР	41,8	4/5	+	с	1800
2	П.Зыкина, 44/2	УП	51	9/9	+	р	2000
2	Российская, 14	БР	38	1/5	-	с	1800
2	Спортивная, 45	БР	46	1/5	-	с	1900
2	М.Горького, 35	СТ	42	5/5	+	с	1550
2	М.Горького, 2	СТ	61	2/4	+	р	1950
2	М.Горького, 45	УП	47,6	1/5	л	р	2250
2	Интернационал.,42/2	УП	46	2/5	л	р	3000
2	Цветников, 52	БР	38	5/5	+	с	1700
3	М.Горького, 29	ХР	55	3/5	+	с	2250
3	К.Либкнехта, 68	СТ	64	1/2		с	2250
3	П.Зыкина,14	УП	64	3/5	+	р	2300
3	Мира, 38	УП	64	3/9	+	р	2350
3	Энгельса, 54а	УП	64	3/5	+	р	2600
3	П.Зыкина, 15	БР	59	1/5	-	р	2000
3	П.Зыкина, 13	УП	64	4/9	+	р	2400
3	М.Горького, 21	СТ	65,7	5/5	-	р	2300

ЖИЛЫЕ ДОМА, ЗЕМЕЛЬНЫЕ УЧАСТКИ

Дом по ул. Родниковая, 450 кв.м., Баня, Участок 8 соток	4500
Дом по ул.Техническая. 62 кв.м. Участок 6 соток	2550
Дом бревенчатый, с. Мариинск ул. Гоголя, 33,2 кв.м, (1 комната), отопление печное. Двор крытый. Баня. Участок 10 соток	1600
Дом кирпичный, с.Мариинск ул.Молодежная. 64 кв.м. Участок 12 соток	3700
Дом кирпичный по ул.Короленко. 54 кв.м. Участок 10 соток	3350
Дом шлакозаливной по ул.Радищева. 62 кв.м. Участок 5 соток	2300
Дом по ул. Металлистов. 34 кв.м.	2050
Доп по ул.Энтузиастов. 34 кв.м, 6 соток	3000
Дом ул.Заречная, площадь 140 кв.м. 6 соток, баня	3830
Дом по ул.Урицкого, 60 кв.м, 6 соток, баня	2900
Дом по ул.Металлистов, 110 кв.м.	1850
Дом по ул.Западная. 180 кв.м, 17,5 соток	4450
Дом с.Красноярь, ул.Рабочая. 51,6 кв.м, участок 22 сотки	1350
Объект незаверш.стр-ва по ул.Грибоедова. 161 кв.м, Участок 7 соток	6800
Дом деревянный ул.Рябиновая. 75 кв.м, 9 соток	3000
Дом деревянный по ул. Чернышевского, 58 кв.м. Участок 17 соток	1450
Дом, шлакоблок по ул. Революции, 43 кв.м. Участок 8 соток	1850
Дом из блоков г.Дегтярск, ул. Горная. 64 кв.м, 2 теплицы, уч-к 9 сот. Баня	1600
Земельный участок, по ул. Лазоревая. 8 соток	2100
Земельный участок, по ул. Володарского, 10 соток	700
Земельный участок по ул.Тихая. 15 соток	550
Земельный участок по ул.Луговая, 13 соток	850
Земельный участок п.Красноярь, 10 соток	400
Земельный участок п.Гусевка ул.Липовая. 16 соток	420
Земельный участок по ул.Пушкина. 20 соток	550
Земельные участки на Ледянке, от 1200 кв.м.	от 150
Земельные участки, с.Мариинск, от 1500 кв.м.	от 150
Земельный участок с.Красноярь, ул.Ключевая. 31 сотка	850
Земельный участок ул. Уральские Зори, 20 соток	1250
Объект незаверш.строительства г.Дегтярск ул.Уральская. 82 кв.м.(бревно), участок 15 соток, э/э, лес	1900

НЕЖИЛЫЕ ПОМЕЩЕНИЯ

садовый участок, СОТ «Рябинка», 10 соток, 2-эт. дом (кирп. 60 кв.м), баня	700
садовый участок, СОТ «ОЦМ», 7 соток	700
садовый участок, СОТ «Вишенка», 12 соток	180
садовый участок, СОТ «Заречный-3», 6,2 соток	700
садовый участок, СОТ «РММ3-1», 9 соток, домик, баня	550
садовый участок, п. Гусевка, СОТ «Надежда»	140
садовый участок, п. Гусевка-1, ул. 9, 11 соток	200
садовый участок, СОТ «Восток», уч. 6 соток	280
садовый участок, СОТ «Мечта-2»	170
садовый участок, «СУМЗ-6», 5,5 соток	650
гаражный бокс по ул. Цветников, 38, 18 кв.м.	390
капитальный гараж, ГСК «Железнодорожник-4», 22 кв.м.	350

КОММЕРЧЕСКАЯ НЕДВИЖИМОСТЬ

Офисное помещение, по ул. М.-Сибиряка, 138 кв.м, 1 этаж.	4050
Действующий магазин, ул. Грибоедова	6100
Торговое помещение, по ул. Интернационалистов, 42, 79 кв.м, 1 этаж	3600

НЕДВИЖИМОСТЬ В ДРУГИХ ГОРОДАХ

зем.участок с.Туринская Слобода. 17 соток	1000
3-комн. квартира, г. Н.Серги, ул. Мира. 21, 50,8 кв.м.	1000

г. Ревда, ул. Мира, 35, тел. 3-30-65, 3-97-47, icq 624-731-377 e-mail: moiabsolut@mail.ru
г. Дегтярск, ул. Калинина, 40, тел. 6-15-70, 8 (912) 211-44-77 Работаем с 9.00 до 18.00, без выходных

ПРИЕМ СПЕЦИАЛИСТОВ ПО НЕДВИЖИМОСТИ

ВСЕ ОБЪЕКТЫ НЕДВИЖИМОСТИ РЕВДЫ И ДЕГТЯРСКА НА НАШЕМ САЙТЕ: WWW.ABSOLUT888.RU

РИЭЛТОРСКАЯ ГРУППА
Де-юре Кварт

ОПЕРАЦИИ С НЕДВИЖИМОСТЬЮ — ЧЕСТНО И КОМПЕТЕНТНО!

- Покупка, продажа, обмен
- Риелторские услуги по оформлению ипотечного кредита (Сбербанк, Газпромбанк и др.) с подбором квартиры
- Займы на приобретение жилой недвижимости с возможностью погашения средствами материнского (семейного) капитала*

Ул. Мира, 27. Тел. 3-46-37
www.catalog96.ru/de-jure-kvart

*Необходимо ознакомиться с существенными условиями использования материнского капитала, предусмотренными Федеральным законом РФ от 29.12.2006 №256-ФЗ «О дополнительных мерах государственной поддержки семей, имеющих детей».

Редакции газеты «Городские вести»

ТРЕБУЮТСЯ ПОЧТАЛЬОНЫ

Обращаться по телефону 3-17-14
или в редакцию по адресу: ул. Чайковского, 33

СДАЮТСЯ ПЛОЩАДИ В АРЕНДУ ПОД ОФИСЫ

Тел.: 8-922-605-50-92, 8-922-115-27-58

■ 4-комн. кв-ра, УП, 4/9, 79,8 кв.м, ул. П. Зыкина, 4. Заменены трубы, счетчики на воду, комнаты раздельные, коридор, холл, балкон. Цена 2500 т.р. Торг. Тел. 3-59-66, 2-26-64, после 18.00

ПРОДАЮ 5-КОМН.

■ 5-комн. кв-ра, 122 кв.м, два санузла, три лоджии, кухня 20 кв.м, 1 этаж, ул. Ярославского. Цена 3000 т.р. Тел. 8 (950) 560-38-24

ПРОДАЮ ДОМА

■ **2-этажный дом, 10 соток, Красноярь, ц. 1100 т.р. Тел. 8 (904) 386-51-73**

■ **деревянный дом, ул. Металлистов, 110 кв.м, все коммуникации, ц. 1850 т.р. Тел. 8 (922) 208-37-09**

■ **дом 40 кв.м, с зем. участком, в собственности, на Промкомбинате. Коммуникации все, газифицирован. Тел. 8 (922) 118-14-40**

■ **дом в Дружинино, 2 комнаты, 44,4 кв. м, кухня 8 кв. м, печное отопление, колонка рядом с домом, баня, новый забор, участок разработан 11 соток. Цена 1050 т.р. Тел. 8 (912) 638-49-42**

■ **дом дерев., с. Мариинск, ул. Пионеров, печ.отопл., 38 кв.м, крытый двор, скважина, баня, э/у 18 сот. Тел. 8 (912) 040-70-93**

■ **дом деревянный за 4-ой школой, или меняю. Тел. 8 (950) 551-53-09**

■ **дом деревянный, 64 кв.м, пл. окна, газ, вода, участок 6 соток, крытый двор, баня, ул. Машиностроителей. Ц. 1450 т.р. Тел. 8 (912) 051-11-42**

■ **дом деревянный, ул. Металлистов, 40 кв.м, газ, баня, уч. 17 соток. Тел. 8 (912) 210-04-93**

■ **дом кирпич., 40 кв.м, ул. Умнова, газ, баня, скважина, крытый двор, э/у 12 сот. Тел. 8 (912) 040-70-93**

■ **дом кирпичный, 70 кв.м, 6 соток, баня, все коммуникации, ул. Урицкого, ц. 2700 т.р. Тел. 8 (922) 208-37-09**

■ **дом недостроенный, 70% готовность, ул. Грибоедова. Или меняю на 2-комн. кв-ру. Тел. 8 (982) 617-10-40**

■ **дом со всеми коммуникациями. Недорого. Тел. 8 (982) 617-10-40**

■ **дом, ул. Ильича. Зем уч. 6 соток. Скважина, газ. отопление. Ремонт. Тел. 8 (912) 051-11-42**

■ **дом шлакозаливной, кирпичный гараж, земля 10 соток, в собственности, две теплицы, баня, крытый двор, вода в доме, газ баллонный, 1 комната, кухня, ул. Ленина. Ц. 2200 т.р. Тел. 8 (982) 631-71-33**

■ **дом, 26 кв.м, п. Дидино, 40 мин. на электричке в сторону Дружинино. Тел. 8 (982) 707-57-56**

■ **дом, ДОК, коммуникации, 66 кв.м, 6 соток, отличное состояние. Тел. 8 (908) 634-80-62**

■ **дом кирпич., 71 кв.м, коммуникации, с/у в доме, 8 соток. Тел. 8 (908) 634-80-62**

■ **дом, село Мариинск, 63 кв.м, кирпич. Тел. 8 (908) 634-80-62**

■ **дом, ул. Димитрова, 49,8 кв.м, газ, скважина, 2 теплицы, уч. 12 сот. Тел. 8 (912) 210-04-93**

■ **дом, ул. Уральская, 48,3 кв.м, газ, пласт. окна, баня, колонка рядом, уч. 3 сот. Тел. 8 (912) 210-04-93**

■ **дом. дер., 2 эт., с заст. мансардой на фундаменте, 14 сот., в собственности, на участке расположен декоративный пруд с родниковой водой (проточной), Гусевка, ц. 750 т.р. Тел. 8 (904) 386-51-73**

■ **дом. Или меня на комнату. Тел. 8 (922) 036-36-51**

■ **дом. с. Мариинск, ул. Некрасова, пеноблок, 68,6 кв.м, автономное отопл., скваж., зем. уч. 13 сот. Тел. 8 (912) 040-70-93**

■ **капитальный дом, коммуникации, 175 кв.м, с/у в доме. Тел. 8 (908) 634-80-62**

■ **кирпичный дом на фундаменте, в черте города, за четвертой школой. Отопление газовое, централизованное водоснабжение – г/х вода, электричество, общая площадь – 54 кв.м., три комнаты, кухня, прихожая, котельная, с/у в доме – совмещен (канализация – выгребная яма), установлены счетчики на все. Крытый большой двор – пол выложен плиткой, кирпичный гараж, 8 соток разработанной земли, хорошая баня, беседка. На участке декоративный пруд, насаждения. Цена 3500 т.р. Тел. 8 (908) 634-80-62**

■ **кирпичный дом, 74 кв.м, все коммуникации, гараж, баня, ул. Короленко, 11 соток, ц. 3350 т.р. Тел. 8 (922) 208-37-09**

■ **срочно! дом, 40 кв. м, 1 большая комната, кухня, натяжной потолок, пластиковые окна, туалет, ванна в доме, скважина, зем. уч. 40 соток. Тел. 8 (912) 629-44-89**

■ **часть дома, Нижнесергинский район, п. Ключевая, 98 км от Ревды. Отдельный вход, жилая площадь 37,8 кв. м, 2 комнаты, газ. баллон, печное отопление, вода центр. Пригоден для круглогодичного проживания. Рассмотрю материнский сертификат. Цена 450 т. р. Торг. Тел. 8 (912) 638-49-42**

■ **коттедж, р-н Промкомбината, бревно ручной рубки, 350 кв.м., баня 100 кв.м., эл-во, газ, скважина, канализация, гараж на две машины, з/у 28 сот., 50 м до водоема. Тел. 8 (912) 040-70-93**

■ **шлакоблочный дом в черте города, газ, скважина, баня, 2 теплицы, участок 11 соток. Тел. 8 (932) 606-53-75**

■ **деревянный дом, п. Ельчевка, ул. Заслонова. Газ, вода, комната, кухня, 6 соток земли. Цена 950 т.р. Тел. 8 (950) 656-53-56**

■ **деревянный дом, ул. Серова, ДОК, 62 кв.м, газ, скважина, баня, теплица, крытый двор, участок 6 соток, ипотеку не рассматриваем. Цена 1600 т.р. Тел. 8 (982) 674-76-10**

■ **дом, (все коммуникации), п. Красноярь, баня, 3 теплицы, газ в доме, 91 кв. м. Цена 3370 т.р. Тел. 8 (912) 286-57-67**

■ **дом, 34 кв.м, огород 16 соток. Собственность. Или меняю на 1-комн. кв-ру. Тел. 8 (922) 168-55-95**

■ **дом, 54 кв.м, п. Дружинино. Цена 770 т.р. Торг. Тел. 8 (950) 553-36-97**

■ **дом, Дружинино. Тел. 8 (912) 638-49-42**

■ **дом, Красноярь. Тел. 8 (953) 045-51-97**

■ **дом, Мариинск. Тел. 8 (982) 704-31-12**

■ **дом, ул. Лермонтова, шлакозаливной, газовое отопление, пластиковые окна, баня, теплица и мн. др., земля 8 соток. Тел. 8 (912) 286-57-67**

■ **дом. Тел. 8 (912) 638-49-42**

■ **коробка коттеджа под крышей, 480 кв.м, у воды (1-ая линия). Тел. 8 (912) 639-09-09**

■ **коттедж, 2 этажа, 250 кв.м, гараж, баня, беседка. Тел. 8 (912) 270-89-24**

■ **коттедж, п. Красноярь. Тел. 8 (953) 045-51-97**

■ 1/2 дома, ул. Коммунаров, 12 а, с. Мариинск. Комната, кухня, летняя веранда, летняя кухня, крытый двор, скважина, теплица, баня. Ц. 1700 т.р. Торг. Тел. 8 (982) 662-81-40

■ 1/2 благоустроенного дома, Ачитский район. Тел. 8 (902) 269-05-87

■ 2-этажный бревенчатый дом, п. Гусевка, пластиковые окна, сейф-дверь, участок 40 соток, баня, большая беседка. Тел. 8 (912) 689-62-23

■ 2-этажный коттедж в г. Первоуральске, 200 кв.м. Или обмен, варианты. Тел. 8 (963) 447-09-45

■ 2-этажный коттедж в г. Первоуральске, 200 кв.м. Тел. 8 (902) 263-67-62

■ деревянный дом, 39 кв.м, газовое отопление, з/участок 8 соток, в собственности. Или меняю на 2-комн. кв-ру на Кирзаводе. Тел. 8 (922) 120-20-96

■ деревянный дом, 50 кв.м, газовое отопление, вода в доме, баня, гараж. Цена 2400 т.р. Тел. 8 (919) 389-73-22

■ деревянный дом, в Совхозе (Починок). Печное отопление, газ, вода рядом, летний водопровод, удобное расположение, участок 19 соток. Собственник. Агентствам не беспокоить. Тел. 8 (922) 600-80-77

■ деревянный дом, п. Красноярь, 36 кв.м, з/участок 20 соток, все в собственности. Цена 1250 т.р. Тел. 8 (902) 267-56-55

■ дом за школой №4, кирпичный, три комнаты, кухня, газ, вода, канализация, 12 соток земли, гараж. Все в собственности. Или меняю. Рассмотрю все варианты. Тел. 8 (953) 058-00-63

■ дом шлакозаливной, 3 комнаты, кухня, 34,6 кв.м, газовое отопление, вода-скважина, з/у 6 соток, стеклопакеты. Все в собственности. Тел. 3-77-98

■ дом, 160 кв.м, газ, вода, гараж. Или меняю, все варианты, ваши предложения. Тел. 8 (905) 144-30-33

■ дом, жилой, бревенчатый, 1-этажный, с мансардой, 54,1 кв.м, скважина, печное отопление, баня, теплица из поликарбоната, з/участок 15 соток, в собственности, ровный, ухоженный, огорожен деревянным забором, с. Кунгурка. Возможен обмен на 2-комн. кв-ру, ПМ, БР, в г. Ревде. Цена 1900 т.р. Торг. Тел. 8 (922) 180-30-90

■ дом, п. ЖБИ, ул. Волочильщиков. Тел. 8 (922) 612-81-56

■ дом, п. Южный. Тел. 8 (952) 726-71-50

■ дом, р-н Барановки, ул. Путевая, шлакозаливной, 4 комнаты, 64 кв.м, з/у 10 соток, в доме вода, газ. Ц. 2900 т.р. Тел. 8 (962) 323-47-28

■ дом, р-н Ельчевского поселка. Или меняю на 2-комн. кв-ру. Тел. 3-92-02

■ дом-коттедж, Дегтярск, 120 кв.м, собственник, дизайнерский ремонт, 3 отдельных комнаты, кухня-гостиная, 2 с/у, ванна-джакузи, вода-скважина, гараж с ямой, бетонированный погреб, 20 сот. земли, недалеко озеро. Тел. 8 (950) 638-31-21

■ кирпичный дом, «Поле чудес», 140 кв.м, есть все. Цена 7000 т.р. Тел. 8 (912) 643-45-49

■ кирпичный дом, п. Мариинск, 63 кв.м. Торг. Тел. 8 (908) 635-52-94, Рита Николаевна

■ кирпичный дом, ул. Чернышевского, 102 кв.м, уч. 18 соток. 4 комнаты, кухня, прихожая, с/у в доме, г/х вода, скважина, отопление комбинированный котел. Тел. 8 (902) 503-98-94, агентствам не беспокоить

■ кирпичный коттедж, г. Первоуральск, г/х вода, 150 кв.м, две скважины, газ, душевая кабина, ванна, септик, туалет, в бане г/х вода, отопление, надворные постройки. Цена договорная. Или обмен, варианты. Тел. 8 (922) 298-95-32

■ недостроенный кирпичный дом, 125,3 кв.м, ул. К. Разведчиков, 22а, цоколь 100 кв.м, фундамент капитальный, ж/б перекрытия, скважина 40 м, стройматериалы: ж/б плиты и кирпич. З/участок 795 кв.м. Завершенность строительства объекта на 40%. Тел. 8 (912) 694-64-04

■ новый недостроенный дом на «Поле чудес», газ, эл-во подведено, центральный водопровод. Все в собственности, документы готовы. Недорого. Возможен обмен. Торг. Тел. 8 (902) 879-93-66

■ шлакозаливной дом, п. Атиг Нижнесергинского района, 38 кв.м, автономное отопление, скважина, з/участок 24 сотки, пруд и лес рядом. Цена 1300 т.р. Торг. Тел. 8 (963) 038-82-82

ПРОДАЮ УЧАСТКИ

■ **3 участка на Ледянке. Тел. 8 (902) 445-36-29**

■ **з/у, ул. Деревообделочников, п. Крылатовский, Шумиха. Тел. 8 (950) 558-36-64**

■ **з/участок под ИЖС, 15 соток, в Крылатовском (30 км от Екб.). Электричество, асфальтированная дорога. Тел. 8 (922) 118-14-40**

■ **зем уч. 15 соток, п. Ледянка. Цена 150 т.р. Тел. 8 (912) 051-11-43**

■ **зем. уч. под ИЖС, 30 соток, ул. К. Краснова, на берегу пруда. Тел. 8 (912) 051-11-42**

■ **зем. уч., в любом р-не, от 300 т.р. Тел. 8 (904) 386-51-73**

■ **зем. участок в четре города, можно использовать мат.капитал. Тел. 3-79-30**

■ **зем. участок, варианты. Тел. 3-46-99 (рт)**

■ **зем. участок, Ледянка, Шумиха, Совхоз, Мариинск, Красноярь. Тел. 8 (902) 448-90-49**

■ **зем. участок в п. Гусевка-2, 0,5 Га. Тел. 8 (912) 644-81-03**

■ **земельный участок (Петровские дачи), площадью 1966 кв.м. Тел. 8 (932) 612-77-00**

■ **земельный участок на Ледянке, по ул. Советская. Участок 12 соток. Цена 350 т.р. Тел. 8 (953) 007-67-77**

■ **земельный участок под ИЖС. Тел. 8 (912) 644-81-03**

■ **земля ИЖС, 8 соток, ул. Лазоревая, Поле Чудес, 2-этажная баня, газ, скважина. Срочно! Тел. 8 (908) 634-80-62**

■ **к/с «Заречный-3», кирпичный дом, баня, 6 соток, 3 теплицы, ц. 700 т.р. Тел. 8 (922) 208-37-09**

■ **с/у в к/с «Заря-2», 6 сот. Тел. 8 (922) 131-97-43**

■ **сад «Автомобилист», разработан, с насаждениями, 2-эт. дом, 2 теплицы. Тел. 8 (919) 397-72-95**

■ **сад «Восток», дом 30 кв.м, 8 сот., ц. 390 т.р. Тел. 8 (904) 386-51-73**

■ **сад «Медик», 20 сот., в собств., ц. 250 т.р. Тел. 8 (904) 386-51-73**

■ **сад в СОТ «Автомобилист», уч. 6 сот., баня. Тел. 8 (912) 243-21-47**

■ **сад за базой «биатлон». Тел. 8 (904) 177-52-91**

■ **сад. дом (дерево), 2 эт., 35 кв.м, 10 сот. земли, баня, 15 кв.м, ц. 550 т.р. Тел. 8 (904) 386-51-73**

■ **сад. Тел. 3-46-99 (РТ)**

■ **сад. участок «Надежда». Тел. 8 (950) 558-36-64**

■ **сад. участок. недорого. Кирпичный дом, 6 соток, в к/с «СУМЗ-4». Тел. 8 (908) 634-80-62**

■ **земля, ИЖС, газ. Тел. 8 (912) 049-56-64**

■ **сад.участок «НАДЕЖДА» с домом 90 кв.м, баня, гараж. Тел. 8 (922) 118-14-40**

■ **садовый участок, 6 соток, в к/с «Автомобилист», дом, баня, насаждения. Ц. 400 т.р. Тел. 8 (912) 051-11-42**

■ **садовый участок, 6 соток, с домом из бруса, с печным отоплением. Теплица из поликарбоната (6 на 3). СОТ «Заречный». Тел. 8 (932) 612-77-00**

■ **СОТ «Солнечный» за п. Южный, красивое место, чистый воздух, ц. 230 т.р. Тел. 8 (950) 558-36-64**

■ **участки под ИЖС, р-н Кирзавода. Тел. 8 (904) 386-51-73**

■ **участок в Совхозе, ул. Луговая, 25а, 13 соток, газ, эл-во, ц. 650 т.р. Тел. 8 (922) 208-37-09**

■ **з/у в черте города. Тел. 8 (922) 131-97-43**

■ **з/участок, под ИЖС, ул. Апрельская, 10,5 соток. Цена 650 т.р. Торг. Тел. 8 (950) 656-53-56**

■ **земельный участок, 12 соток, г. Ревда (Козыриха). Цена 150 т.р. Тел. 8 (904) 545-24-99**

■ **земля, ППХ, Мариинск, 15 соток. Тел. 8 (912) 049-56-64**

■ **с/участок, 9 соток, в к/с «Ветеран», домик, насаждения. Тел. 8 (953) 004-18-36**

■ **сад «Мечта-2», ц. 150 т.р. Тел. 8 (922) 162-08-49**

■ **сад «СУМЗ-6», дом, теплица, насаждения. Тел. 8 (908) 911-07-97**

■ **сад. Тел. 8 (912) 049-56-63**

■ **садовый участок в СОТ «Рябинка», 6 сот., деревянный дом, теплицы, насаждения. Тел. 8 (919) 385-40-79**

■ **срочно! з/участок, 9 соток, ул. Лазоревая, 27, «Поле чудес». Тел. 8 (922) 161-12-62, 8 (919) 376-46-29**

■ **участок, 20 соток, за шк. №4, газ, свет, вода, рассрочка платежа. Тел. 8 (932) 609-76-24**

■ **участок, п. Гусевка, «СУМЗ», рядом лес, вода, дом 6,5х6,5. Цена 380 т.р. Тел. 8 (922) 209-39-34**

■ **участок, п. Краснояр, есть все. Тел. 8 (953) 045-51-97**

■ дачно-садовый участок на Гусевке, 10 соток, есть дом, баня, сарай, погреб, колодец, ц. 150 т.р. Тел. 8 (922) 203-09-48, 2-08-52

■ з/участок у воды, первая линия, 22 сотки, Починок, газ, эл-во, вода, возможен обмен на жилье. Дорого. Тел. 8 (902) 266-27-44

■ з/участок, «Петровские дачи», 21 сотка. Собственник. Цена 650 т.р. Тел. 8 (922) 617-36-42

■ з/участок, «Петровские дачи». Тел. 8 (922) 183-96-63

■ з/участок, 14 соток, с домом, 37 кв.м, п. Гусевка, плодово-ягодные насаждения, водоем. Цена 650 т.р. Тел. 8 (922) 125-03-69

■ з/участок, 15 соток, в Совхозе, ул. Деревенская. Цена 750 т.р. Тел. 8 (922) 118-93-71

■ з/участок, 15 соток, с. Мариинск. Цена 300 т.р. Тел. 8 (922) 102-37-61

■ з/участок, в черте города, 17 соток. Тел. 8 (906) 803-07-32

■ з/участок, п. Краснояр, 10 соток. Цена 200 т.р. Собственник. Тел. 8 (919) 394-39-42, Александр

■ з/участок, 15 соток, расположенный в п. Верхние Серги по ул. Пионеров (в конце улицы). Участок расположен рядом с лесом (500 м), от пруда третья улица. К участку прилагается 100 куб. м. леса, вывозить в ноябре, декабре. Цена 400 т.р. Тел. 8 (922) 144-00-41

■ з/участок, п. Краснояр, 58 соток, капитальный забор, дренаж всего участка, фундамент под баню и гараж, ул. Набережная, 43. Цена договорная. Тел. 8 (904) 384-96-70

■ з/участок, под ИЖС, 14,5 соток, в собственности, хорошее место, рядом лес, 6 м до газопровода. Тел. 8 (902) 874-82-44

■ з/участок, Совхоз, «Петровские дачи», 16 соток, ул. Черничная. Тел. 8 (908) 638-07-69

■ з/участок, Совхоз, «Петровские дачи», 17 соток, эл-во рядом. Тел. 8 (922) 131-70-09

■ зем. участок, 10 соток, п. Гусевка, к/с «Заря-5», собственник. Тел. 8 (908) 905-88-58

■ зем. участок, 17,6 соток, разработан, есть насаждения, баня. Тел. 8 (963) 055-14-16, 5-43-97

■ земля под ИЖС, на берегу пруда, 12 соток, черта города, ул. Спартака, 98, газ, эл-во, ц. договорная. Собственник. Тел. 5-67-25

■ прекрасное место для отдыха всей семьей на садовом участке в кол. саду «ВОСТОК-1». Дом 2 этажа, с русской печкой, большая беседка, баня. Есть место для детской площадки и для отдыха взрослым. Плодоносящие деревья и кустарники: жимолость (двух сортов), ирга, смородина, яблоня (три сорта), груша, слива, черноплодная рябина, красная черемуха (очень крупная), калина, малина (двух сортов). Несколько видов клубники и земляники. Много декоративных насаждений и многолетних цветов. В пяти минутах от сада красивое и чистое озеро. Скважина на территории сада. Для полива общий водопровод. Выбросы с завода до нас не доходят! Ц. 630 т.р., торг уместен. Тел. 8 (922) 027-87-77

■ с/у в к/с «Заречный-3», 6 соток, кирпичный дом, баня из бруса, теплицы, электричество, летний водопровод, зона отдыха. Тел. 8 (922) 223-33-80

■ с/у в к/с «ОЦМ-1», в черте города, 8 соток, дом, две теплицы, все насаждения. Тел. 8 (922) 224-44-96

■ с/уч. в к/с «Мечта-1», 6 соток, разработан, есть все. Тел. 8 (912) 267-73-10, 3-42-25

■ с/участок в к/с «Ветеран», в черте города, красивое место, 9 соток, квадратный, вода с мая по октябрь, есть домик, теплицы, насаждения, эл-во. Цена 700 т.р. Тел. 8 (953) 004-18-36

■ с/участок в к/с «Восток», 8,24 сотки, 2-этажный домик, две теплицы, бочка, яма, кессон. Место для стоянки, летний водопровод, эл-во. В домике остается вся мебель, холодильник, телевизор. Собственник. Цена 400 т.р. Тел. 8 (950) 191-76-57

■ с/участок в к/с «Гусевка-7», возле леса, асфальтированная дорога, 11 соток. Цена 95 т.р. Тел. 8 (922) 146-83-66

■ с/участок в к/с «Заречный-3», 6,5 соток, имеется дом, баня, две теплицы, два парника. Тел. 5-44-47, 8 (912) 299-19-17

■ с/участок в к/с «Восток», без строений, за вашу цену. Тел. 8 (952) 737-94-18

■ с/участок в к/с «Заря-2», 5,6 соток, домик, баня, две теплицы, насаждения. Тел. 8 (922) 209-04-28

■ с/участок в к/с «Мечта-2», 6 соток, баня, дом, летний водопровод. Торг уместен. Тел. 8 (904) 385-92-40

■ с/участок в к/с «ОЦМ-1», 5 соток, ухоженный. Тел. 8 (912) 249-17-00

■ с/участок в к/с «ОЦМ-1», 7,5 соток. Тел. 8 (912) 696-82-22

■ с/участок в к/с «ОЦМ-1», в черте города, 8,26 соток, ц. 500 т.р. Без торга. Ухоженный. Тел. 8 (902) 266-81-54

■ с/участок в к/с «Рассвет». Тел. 8 (912) 609-58-82

■ с/участок в к/с «Сосновый бор», на Козырихе, имеется контейнер 2х2, эл-во. Цена 110 т.р. Тел. 8 (922) 110-38-46

■ с/участок в к/с «СУМЗ-3», в черте города, с пропиской, есть все. Цена 690 т.р. Или меняю на комнату, 13 кв.м, с доплатой. Торг. Рассмотрим материнский капитал. Тел. 8 (982) 628-62-10

■ с/участок, «Гусевка-1» (РММЗ), №7, улица №9, участок №21, разработан. Цена 200 т.р. Тел. 5-55-77, 8 (912) 647-09-25

■ с/участок, 10 соток, «Гусевка-7», строений нет, документы готовы. Собственник. Тел. 8 (343) 914-44-21, 8 (902) 586-22-72

■ с/участок, 6 соток, дом из шлакоблоков, 5х5, мансарда, овощная яма, две теплицы, в доме капитальная печь, пригоден для жилья, 250 м до остановки автобуса №3. Тел. 2-20-30, 8 (953) 828-11-44

■ с/участок, 9 соток, в черте города, за магазином «Ветеран». Тел. 8 (922) 125-31-37

■ сад в к/с «Восток», две комнаты с летней мансардой, дом 2-этажный, балконлоджия, 7,35 соток земли, рядом с домом новая баня и новый сруб под дом. Есть электричество. Тел. 8 (343) 206-15-59

■ сад в к/с «Заря». Тел. 8 (912) 292-06-66

■ сад в к/с «Заря-2». Тел. 8 (919) 374-31-87

■ сад в к/с «Надежда», 2-этажный дом, из бруса, 38 кв.м, на заливном бетонном фундаменте. Печное отопление, две деревянные теплицы, сарай, летний водопровод, эл-во, з/участок 5 соток, в собственности. Цена 440 т.р. Тел. 8 (922) 133-56-18

■ сад в к/с «СУМЗ-2», 7,5 соток. Дом, баня, теплицы, яма, стайка, все есть. Тел. 8 (912) 680-89-85

■ сад в к/с «СУМЗ-6», 5 соток, печное отопление, теплица, парник, эл-во, летний водопровод. Яблоня, калина, черноплодная рябина, малина, жимолость, ирга, крыжовник, смородина, земляника. Цена 200 т.р. Тел. 3-09-65, 8 (965) 500-30-90

■ сад./уч., «СУМЗ-6», 4,5 соток, домик с печным отопление, эл-во, летний водопровод, теплица, парник, все насаждения, разработан, ц. 220 т.р. Тел. 3-09-65, 8 (965) 500-30-90

■ садовый участок «СУМЗ-5». Домик, насаждения, теплица. Тел. 8 (908) 904-84-26

■ сад-огород №149, в к/с «СУМЗ-2». Тел. 5-04-50

■ срочно! з/участок, 22 сотки, в Совхозе, есть св-во на дом, можно оплатить материнским капиталом. Цена 400 т.р. Торг. Тел. 8 (904) 166-75-64

■ участки: Шумиха, Кунгурка, 15 соток, приватизированы. Цена 200 т.р. Тел. 8 (905) 803-18-58

■ срочно! в СОТ «Заречный-3» домик 2-этажный, две теплицы, 6,8 соток, электричество, летний водопровод, насаждения. Собственник. Ц. 350 т.р. Торг уместен. Тел. 8 (922) 611-00-80, Елена

■ сад на Кабалино, в шаговой доступности, 2-этажный дом, на фундаменте, с балконом, рубленый, внутри отделан вагонкой, сверху сайдингом. Терраса, веранда, камин, дровяник, душ, четыре теплицы, парник, эл-во, водопровод. Цена 450 т.р. Тел. 8 (950) 636-58-88

■ срочно! з/участок, г. Дегтярск, ул. Уральская, 15 соток. С объектом незавершенного строительства (сруб из строганого бревна, на ленточном фундаменте, под крышей, 82 кв.м). Эл-во, асфальтированная дорога. Цена 1900 т.р. Тел. 8 (922) 148-35-35

■ участок в к/с «Медик», недорого. Тел. 8 (904) 164-99-78, 3-48-20

■ участок в к/с «Надежда» по ул. Металлистов, с домом. Печное отопление, гараж, баня, хоз. блок, все из кирпича. Две теплицы капитальные. В саду яблони, груши, вишня, кустарники. Ягодник, летний водопровод, эл-во и баллонный газ. Тел. 8 (919) 376-05-16

■ участок в к/с «Надежда», п. Гусевка. Тел. 8 (912) 673-54-84

■ участок в к/с «РММЗ-6». Тел. 5-61-28

■ участок в к/с «СУМЗ-6», 4,6 сотки. Цена 150 т.р. Тел. 8 (962) 387-20-00

■ участок в СОТ «СУМЗ-4». Находится в центре сада, недалеко от дома сторожа, дом 17 кв. м, есть возможность обустроить мансарду под 2 этаж, есть хороший подпол для хранения заготовок. Насаждения — яблоня, груши, вишня, крыжовник черный, зеленый, малина красная, белая, ежевика, смородина красная, черная, белая, облепиха, клубника. Теплица из поликарбоната 8 м, новая, в доме сделан косметический ремонт. Цена 350 т.р. Тел. 8 (902) 500-16-35

■ участок в СОТ «Вишенка», 8 соток, земля разработана, насаждения, щитовой домик 4х6. Цена 150 т.р. Тел. 8 (922) 143-25-10

■ участок на Гусевке. Разработан. Тел. 8 (932) 601-34-31

■ участок, урочище Козыриха, «Вишенка», 6 соток, ц. 40 т.р. Тел. 2-25-89, 8 (922) 213-46-40

■ участок, 10 соток, п. Гусевка, без построек. Или меняю на пиломатериал. Тел. 8 (922) 106-70-50

■ участок, 10 соток, п. Краснояр, рядом лес, речка. Тел. 8 (922) 297-97-05

■ участок, 17,5 соток, под ИЖС, г. Дегтярск. Цена 350 т.р. Тел. 8 (908) 632-01-00

■ участок, 1794 кв.м, ул. Полевая (Совхоз). Тел. 8 (922) 142-28-55

■ участок, 18 соток, «Петровские дачи», эл-во, фундамент под гараж, будка под инструмент, свайное поле под дом. Тел. 8 (912) 221-09-19

■ участок, Кабалино, 6 соток, дом 30 кв.м, две теплицы, насаждения, сторож недалеко, эл-во, летний водопровод. Тел. 8 (922) 226-67-76

■ участок, под ИЖС, 8 соток, за автостанцией, газ, эл-во. Собственник. Тел. 8 (922) 036-29-00

■ участок, п. Гусевка. Тел. 8 (904) 987-61-73

ПРОДАЮ ГАРАЖИ

■ **гараж в ГСК «Северный», есть овощная яма. Тел. 8 (912) 210-04-93**

■ **гараж площадью 26,2 кв.м, в районе дома ул. Цветников, 14. Цена 430 т.р. Тел. 8 (932) 612-77-00**

■ **капитальный гараж в черте города, 20 кв.м, сделан ремонт, ц. 350 т.р. Тел. 8 (922) 208-37-09**

■ **капитальный отапливаемый гараж за магазином «Норд». Тел. 8 (912) 644-81-03**

■ **гараж (дл. 8 м, шир. 5 м, ворота 3х3), эл-во 220-380, две ямы. Недорого. Или меняю. Тел. 8 (922) 613-90-95**

■ **гараж в ГСК «Южный», 17,7 кв.м. Тел. 8 (982) 709-70-54**

■ **гараж в ГСК «Южный», южная сторона, ямы. Тел. 8 (912) 244-32-65**

■ **гараж на две машины, ул. Чехова, недорого. Тел. 8 (912) 613-90-95**

■ **гараж, «ЖД-4». Тел. 8 (912) 049-56-63**

■ **гараж, ул. Российская, в черте города. Тел. 8 (965) 541-40-99**

■ **гаражный бокс, ул. Чехова, 41 кв.м, ворота под ГАЗель, 2 шт., отопление. Земля в собственности. Тел. 8 (912) 629-67-15, 8 (912) 283-25-28**

■ гараж в ГСК «Ельчевский», без ям. Цена 130 т.р. Торг. Тел. 8 (982) 633-76-19

■ гараж в ГСК «ЖД-2», стены из ж/б панелей, смотровая и овощная ямы, большое подпольное помещение. Тел. 8 (902) 272-94-79

■ гараж в ГСК «ЖД-4», 23,5 кв.м, без ям, оштукатурен, бетонный пол, без долгов, приватизирован. Цена 190 т.р. Тел. 3-09-33, 8 (952) 137-11-47

■ гараж в ГСК «ЖД-4», район ж/д вокзала, 18 кв.м, внутри оштукатурен, эл-во, овощная яма. Торг уместен. Тел. 8 (912) 214-69-47

■ гараж в ГСК «Металлург», южная сторона, смотровая и овощная ямы. Тел. 8 (922) 292-27-91

■ гараж в ГСК «Северный», 23 кв.м. В гараже имеются овощная и смотровая ямы. Оборудован полками, имеется верстак. Стены оштукатурены и окрашены. В ямах всегда сухо. Цена 235 т.р. Тел. 8 (904) 387-74-40, собственник

■ гараж в ГСК «Северный», 33,6 кв.м, с пристроем. Тел. 8 (919) 362-00-77

■ гараж в ГСК «Северный», есть овощная яма. Тел. 8 (982) 712-53-22

■ гараж в ГСК «Северный», район ПАТО, овощная, смотровая ямы. Цена 370 т.р. Тел. 8 (912) 640-30-99

■ гараж в ГСК «Чусовской», из двух гаражей, без перегородки, 6х18, смотровая и овощная ямы. Тел. 8 (912) 219-56-40

■ гараж в ГСК «Южный», недорого. Тел. 8 (922) 216-55-95

■ гараж в ГСК «Южный», южная сторона. Тел. 8 (953) 009-39-63

■ гараж в ГСК «Южный». Тел. 8 (922) 612-94-89

■ гараж в черте города, ул. Цветников, 19, смотровая яма, отопление, сигнализация. Тел. 8 (982) 642-13-25

■ гараж с подвалом, ул. Ярославского. Или сдам. Тел. 8 (902) 279-68-18

■ гараж, в районе ПАТО, сигнализация. Собственник. Тел. 8 (912) 690-74-15

■ гараж, за магазином «Огонек». Тел. 8 (902) 267-77-46

■ гараж, ул. Ярославского, за газовой заправкой, смотровая, овощная ямы. Цена 260 т.р. Тел. 8 (912) 668-90-35

■ два смежных гаража в ГСК «Ельчевский», без стены между ними. Ворота высокие, железные, подойдут под ГАЗель. Отличный вариант для автосервиса. Цена 380 т.р. Тел. 8 (922) 213-57-64

■ железный гараж, 3х6 м. Основание: швеллер, металл (3 мм). Возможна доставка, монтаж. Тел. 8 (950) 635-76-40

■ капитальный гараж в ГСК «Железнодорожник-1», 22 кв.м, собственник. Цена 300 т.р. Тел. 8 (912) 203-23-20, Александр

■ капитальный гараж в р-не перекрестка ул. Чехова-Жуковского, 18 кв.м, смотр. яма, сигнализация. Тел. 8 (922) 603-99-03

■ капитальный гараж, 40 кв.м, в районе магазина «Глобус». Тел. 8 (922) 611-42-32

■ капитальный гараж, в районе ул. Энгельса, Спортивная, 42 кв.м, эл-во, отопление, овощная яма. Тел. 8 (912) 697-33-90

■ капитальный гараж, центр. Тел. 8 (982) 650-53-27

■ срочно! кирпичный гараж в ГСК «Южный», две ямы (смотровая и овощная), э/э, охрана, р-н новостроек. Документы готовы, ц. 380 т.р. Тел. 8 (950) 653-37-78

ПРОДАЮ ПРОЧЕЕ

■ **действующий магазин, ул. Мира, очень ходовое место. Тел. 8 (912) 688-83-37**

■ **магазин в черте города, 120 кв.м, цена 10100 т.р. Тел. 8 (912) 051-11-43**

■ **магазин на Промкомбинате, 176 кв.м, с земельным участком 1286 кв.м. Цена 6100 т.р. Тел. 8 (912) 051-11-43**

■ **нежилое помещение 140 кв.м, ул. Спортивная, 27 (под офис или производство). Документы в порядке, ц. 3700 т.р. Тел. 8 (912) 040-70-93**

■ **нежилое помещение, 55 кв. м, ул. П. Зыкина, хорошая проходимость, входная группа. Тел. 8 (919) 397-72-95**

■ **производственно-складская база ул. Ярославского, 9, общая площадь зданий 1080 кв.м, зем. участок 5114 кв.м. Все в собственности. Тел. 8 (912) 040-70-93**

■ **нежилое помещение, под офис, ул. Азина, 86, 63,2 кв.м. Отопление и водоснабжение автономное. Возможна аренда с последующей продажей. Тел. 8 (922) 118-93-72**

■ погреб (овощ. яма), с участком и со всем инвентарем на Кирзаводе. Тел. 5-15-37, 8 (982) 653-77-09

СДАЮ ЖИЛЬЕ

■ **1-комн. кв-ра с мебелью. Тел. 8 (922) 131-97-43**

■ **2-комн. кв-ра, в центре города. Тел. 8 (950) 551-71-76**

■ **комната, 12 кв.м, в 2-комн. кв-ре. Тел. 8 (922) 292-84-39**

■ **1-2-комн. кв-ра, на час, сутки, центр. Тел. 8 (919) 383-56-85**

КАДАСТРОВЫЕ ИНЖЕНЕРЫ ООО «ПОМЕСТЬЕ»

ТЕХПЛАНЫ
на квартиры, дома, гаражи, объекты незавершенного строительства

МЕЖЕВАНИЕ
земельных участков

ОФОРМЛЕНИЕ
права собственности

ПОНИЖЕНИЕ
кадастровой стоимости земельных участков

ЮРИСТЫ
по земле и недвижимости

Ждем вас по адресу:
ул. Мира, 25, офис 20
Тел. 3-28-58

Ипотечное кредитование на жилье

Индивидуальный подбор программы с выгодными условиями для клиента, в том числе Государственная программа ОАО «САИЖК»

- **На новостройку от 11% годовых в рублях**
- **На вторичное жилье от 11,35% годовых в рублях**
- **Срок до 30 лет**
- **От 30% до 90% стоимости квартиры**
- **Первый взнос — материнским капиталом**
- **Перекредитовка ранее выданных кредитов под более низкий процент**
- **Рассмотрение заявки на предоставление денежных средств — до пяти рабочих дней**
- **Возраст заемщика — до 70 лет**
- **Жилье оформляется в собственность заемщиков**

Ознакомиться с проектной декларацией можно на сайте www.sahml.ru

Услуги по оформлению ипотеки в г. Ревде:
ул. Горького, 10 (2 эт.).
Тел. 5-06-40, 8-922-296-50-18
Часы работы офиса: с 12 до 17 ч.

Ревдинская детская художественная школа объявляет набор учащихся на 2014-2015 учебный год

БЮДЖЕТНОЕ ОТДЕЛЕНИЕ

Обучение:

★ По дополнительной предпрофессиональной общеобразовательной программе в области декоративно-прикладного искусства **«Декоративно-прикладное творчество»**
Срок обучения 8 лет, возраст 6,5-9 лет

★ По дополнительной предпрофессиональной общеобразовательной программе в области искусств **«Живопись»**
Срок обучения 5 лет, возраст 10-12 лет

Изучаются следующие дисциплины:
- Рисунок, графика, живопись, композиция, скульптура
- Декоративно-прикладное искусство (гобелен, батик, керамика)
- История искусств

ХОЗРАСЧЕТНОЕ ОТДЕЛЕНИЕ

★ Подготовительный класс **(5-8 лет)**

★ Профориентационный класс – подготовка в специальные учебные заведения **(13 лет и старше)**

★ Военно-исторический клуб «Марсово поле» **(11 лет и старше)**
Содержание:
курс лекций по военной истории, истории искусств;
обучение практике военной игры, изучение правил игры;
изготовление фигурок и макетов военных эпох.

При поступлении в художественную школу необходимо предоставить следующие документы:
- Копия свид-ва о рождении (паспорта)
- Справка о состоянии здоровья

Заявления принимаются **до 25 мая 2014 г.**

Оргсобрание для родителей **2 июня 2014 г., в 18.00**

Экзамен для поступающих **3 июня 2014 г., в 10.00**

Адрес: **ул. Мира, 32.** Справки по тел. **3-15-74, 3-15-72**

СДАЮ КВАРТИРУ НА СУТКИ

ЧИСТО • УЮТНО • ДЕШЕВО

Тел. 3-95-50, 8 (950) 55-7-55-80

Командировочные приветствуются. Отчетные документы

КВАРТИРЫ ПОСУТОЧНО

Тел.: 8 (953) 385-99-57
8 (919) 393-58-07
8 (922) 614-35-64

www.revda-kvartiri.ru

Документы для отчетности

тел. (34397) 555-11

■ 1-2-комн. кв-ра, посуточно. Тел. 8 (908) 926-24-71

■ 1-2-комн. кв-ра, уютная, на час, сутки. Тел. 8 (982) 653-87-92

■ 1-комн. кв-ра, на час, два, сутки. Тел. 8 (919) 386-92-49

■ 1-комн. кв-ра, на час, два, сутки. Тел. 8 (922) 298-00-37

■ 1-комн. кв-ра, по часам, посуточно, комфорт, центр. Тел. 8 (965) 546-01-33

■ 1-комн. кв-ра, со всеми удобствами, на сутки. Тел. 8 (900) 198-68-38

■ 1-комн. кв-ра. Тел. 8 (922) 174-56-00

■ 2-комн. кв-ра, на сутки, на час, два. Чисто, уютно. Тел. 8 (909) 702-22-99

■ 2-комн. кв-ра, ул. Мира, 34 (маг. «Серебряное копытце»), с мебелью, телефоном. На длительный срок. Тел. 8 (912) 634-99-18, 8 (912) 263-55-27

■ 2-комн. кв-ра, частично с мебелью. Тел. 8 (950) 653-37-78

■ большая благоустроенная кв-ра, для командировочных, уютно, как дома, кол-во спальных мест не ограничено. Тел. 3-77-48

■ кв-ра посуточно. Тел. 8 (952) 727-89-13

■ 1-комн. кв-ра, без мебели, на длительный срок. Тел. 8 (908) 915-85-90

■ 1-комн. кв-ра, в новом доме по ул. М. Горького. Тел. 8 (904) 980-76-38

■ 1-комн. кв-ра, г. Екатеринбург, недорого. Тел. 8 (912) 220-95-82, 8 (902) 262-43-88

■ 1-комн. кв-ра, на длит. срок. Оплата 6500 р. + коммун. платежи. Не агентство. Тел. 8 (912) 256-82-91

■ 1-комн. кв-ра, на длительный срок. Тел. 8 (902) 263-78-17

■ 1-комн. кв-ра, район школы №3, недорого. Тел. 2-11-88, 8 (912) 049-54-29, 8 (912) 049-54-28

■ 1-комн. кв-ра, с мебелью и бытовой техникой, на длительный срок. Предоплата за полгода. Тел. 8 (982) 703-84-77

■ 1-комн. кв-ра, центр, с мебелью, мелкая бытовая техника, долгосрочно. Оплата 11 т.р.+вода и эл-во, по счетчикам. Тел. 8 (904) 383-92-09

■ 1-комн. кв-ра, чистая, меблированная, семейной паре, без детей, на длительный срок. Агентствам не беспокоить. Тел. 8 (912) 254-89-59

■ 1-комн. кв-ра, ул. Энгельса, 59, 1 этаж, по договору, мебели нет, ц. 7000 р.+ком. услуги. Тел. 8 (922) 107-61-77

■ 1-комн. кв-ра, центр. Тел. 8 (908) 903-00-81

■ 1-комн. кв-ра. Тел. 8 (912) 268-09-74

■ 2-комн. кв-ра на длительный срок. С мебелью. Тел. 8 (922) 148-34-20

■ 2-комн. кв-ра, 80 кв.м, ул. Интернационалистов, 42, 1 этаж, без мебели. Дорого, долгосрочно. Только по договору. Тел. 5-43-18

■ 2-комн. кв-ра, в районе ТЦ «Березка», на длительный срок. Агентствам не беспокоить. Тел. 8 (905) 801-48-61

■ 2-комн. кв-ра, есть мебель, бытовая техника. На длительный срок. Оплата 9000 р.+кварплата. Тел. 8 (922) 132-70-74, 8 (922) 132-70-73

■ 2-комн. кв-ра, из мебели есть все. Совхоз. Оплата 5000 р. Тел. 8 (950) 657-84-09

■ 2-комн. кв-ра, на длительный срок, для семьи из 2-3 человек, в новом районе, чистая, меблированная. Оплата 12 т.р.+коммун. услуги. Тел. 8 (922) 176-08-37

■ 2-комн. кв-ра, на длительный срок. Тел. 8 (922) 206-88-93

■ 2-комн. кв-ра, перепланировка, ремонт, р-н магазина «Юбилейный», с мебелью. Тел. 8 (919) 378-85-24

■ 2-комн. кв-ра, район шк. №3, 5 этаж. Цена 10 т.р.+квартплата. Тел. 8 (919) 368-21-69

■ 2-комн. кв-ра, р-н «Ромашки». Тел. 8 (922) 135-36-14, 8 (912) 602-62-62

■ 2-комн. кв-ра, р-н рынка «Хитрый», на длительный срок. Тел. 8 (922) 175-23-78

■ 2-комн. кв-ра, р-н рынка «Хитрый», с мебелью, состояние идеальное, оплата 12 т.р.+коммуналка. Тел. 8 (904) 545-81-08

■ 2-комн. кв-ра, с мебелью, р-н ТЦ «Квартал», ц. 10 т.р. + квартплата. Тел. 8 (922) 606-67-63

■ 2-комн. кв-ра, ул. М. Горького, р-н рынка «Хитрый», с мебелью, на длительный срок, оплата 12 т.р. + кварплата. Тел. 8 (952) 733-19-84

■ 2-комн. кв-ра, ул. Спортивная, 41, 46/32/7 кв.м, 4/5, на длительный срок, с телефоном, без мебели. Оплата 12 т.р. + коммун. услуги (2700-2800 р.). Тел. 8 (902) 500-16-35

■ 2-комн. кв-ра, ул. Спортивная, 41, 46/32/7, 4/5 этаж, на длительный срок, с телефоном, без мебели, с 1 мая, ц. 12 т.р. + коммунальные услуги (2700-2800 р.). Тел. 8 (902) 500-16-35

■ 2-комн. кв-ра, УП, ул. П. Зыкина, район магазина «Райт». Тел. 8 (902) 266-39-80

■ 2-комн. кв-ра, центр, для семьи из 2-3 человек, ХР, 5 этаж. Тел. 8 (912) 686-31-59, 8 (912) 660-66-69

■ 3-комн. кв-ра, УП, ПМ, 60 кв.м, семейным людям. Тел. 8 (919) 373-47-48

■ 4-комн. кв-ра. Тел. 8 (912) 295-99-94

■ комната в 3-комн. кв-ре, с мебелью, центр. Оплата 6000 р. + ком. услуги. Тел. 8 (912) 651-15-09

■ комната в 3-комн. кв-ре, центр, телефон, горячая вода. Тел. 8 (982) 664-95-49

■ комната в общежитии, ул. К. Либкнехта, 33, для семейной пары, без мебели. Тел. 8 (912) 696-91-14

■ комната в 3-комн. кв-ре. Тел. 8 (952) 742-00-97

■ комната, ГТ, ул. С. Космонавтов. Оплата 7000 р.+квартплата. Тел. 2-24-20

■ комната, с мебелью, оплата 6000 р. Тел. 8 (953) 056-54-39

■ комната, ул. К. Либкнехта, 33, на длительный срок. Тел. 8 (922) 116-39-79

■ комната, ул. К. Либкнехта, 33, частично с мебелью. Тел. 8 (922) 615-65-82

■ комната, ул. К. Либкнехта, 33, частично с мебелью. Тел. 8 (922) 615-65-82

■ комната. Тел. 8 (912) 040-70-95

■ коттедж, г. Первоуральск, с мебелью. Тел. 8 (950) 646-29-95

■ срочно! 1-комн. кв-ра, с мебелью, на длительный срок. Тел. 8 (922) 123-80-97

СДАЮ ПРОЧЕЕ

Сдам торговую площадь

под аптеку, парикмахерскую, магазин одежды и т.д.

ХОРОШЕЕ МЕСТО

8 (982) 640-55-02

СДАЮТСЯ ОФИСНЫЕ ПОМЕЩЕНИЯ

Тел. 8 (922) 222-80-47

■ магазин, 78 кв.м. Тел. 8 (922) 227-39-91

■ место на рынке «Хитрый», в теплом ряду, 2500 р./мес. Тел. 8 (950) 636-58-88

■ неж. помещение. Тел. 8 (902) 268-80-56

■ офисные помещения, площадью 20, 25, 43 кв.м, ул. М. Горького, 10, 2 этаж. Тел. 8 (922) 168-47-06

■ помещение в продуктовом магазине в субаренду. Срочно! Тел. 8 (908) 908-18-16

■ помещение, ул. Горького, 19, 45 кв.м, хороший подъезд к месту, отд. комната отдыха, центр города. Тел. 8 (908) 634-80-62

■ помещение-магазин, ул. П. Зыкина, 12. Тел. 8 (922) 119-98-88

■ приличный гараж на ул. Ярославского. Тел. 8 (922) 614-82-64

■ теплый склад, 60 кв.м, ул. Ярославского, можно под небольшое производство. Тел. 8 (922) 028-85-96

■ торговая пл., 18 кв. Тел. 8 (906) 812-59-56, 8 (343) 973-60-33, 8 (903) 083-70-79

■ торговая площадь, 15 кв.м, ул. Азина, 71. Тел. 8 (904) 545-81-08

■ торговая площадь, 35 кв.м, ул. О. Кошевого, 31. Тел. 8 (922) 610-65-68

■ гараж в ГСК «Южный». Тел. 8 (982) 714-17-77

■ гаражный бокс в ГСК «ЖД-4», 60 кв. м, большие ворота, отопление, удобный подъезд. Тел. 8 (922) 180-65-00

■ з/участок, Кирзавод, под огород, 20 соток. Тел. 8 (922) 135-36-14

■ капитальный гараж, на длительный срок. Тел. 8 (953) 052-45-54

■ огород при доме приличным людям. Тел. 8 (902) 272-09-02

■ с/участок, на летний период. Тел. 8 (922) 146-99-37

СНИМУ НЕДВИЖИМОСТЬ

■ 2-3-комн. кв-ра, в районе ТЦ «Квартал», шк. №28. Порядок и оплату гарантирую. Агентствам не беспокоить. Тел. 8 (950) 553-88-88

■ 2-3-комн. кв-ра, в районе шк. №28 или рынка «Хитрый». Порядок и оплату гарантирую. Агентствам не беспокоить. Тел. 8 (950) 655-66-63

■ дом, для семьи из трех человек. Порядок и своевременную оплату гарантируем. Тел. 8 (908) 636-34-43, 8 (953) 607-13-81

■ 2-комн. кв-ра, 1 этаж. Тел. 8 (922) 610-09-46

■ 2-комн. кв-ра, для молодой семьи с маленьким ребенком, на длительный срок. Порядок и своевременную оплату гарантируем. Тел. 8 (922) 645-17-06

■ гараж. Тел. 3-79-37

■ дом в частном секторе. Недорого. Тел. 8 (912) 648-90-77

■ дом, у собственника, на длительный срок, недорого. Тел. 8 (952) 136-23-07

■ кв-ра или комната, для молодой порядочной семьи из двух человек, на длительный срок, с мебелью. Чистоту и своевременную оплату гарантируем. Оплата вместе с коммун. услугами. Тел. 8 (950) 638-68-21, Евгений

■ комната в любом районе, недорого. Тел. 8 (932) 600-83-32

■ молодая семья из трех человек, снимет 2-комн. кв-ру на длительный срок, без мебели. Тел. 8 (912) 645-17-03

■ молодая семья снимет жилье у собственника. Тел. 8 (953) 009-71-84

■ на лето сад в к/с, дачу. Тел. 8 (922) 199-68-55

■ небольшой дом, недорого. Тел. 8 (904) 389-95-31, 8 (922) 217-84-15, 8 (912) 203-72-73

■ сад. участок с домом, пригодным для проживания. Русские. Тел. 8 (912) 648-90-77

■ семья снимет 2-комн. кв-ру, р-н 2-й школы. Срочно. Тел. 8 (922) 148-77-15

■ семья снимет 2-комн. кв-ру. Порядок и оплату гарантируем. Тел. 8 (912) 660-38-51

КУПЛЮ НЕДВИЖИМОСТЬ

■ 1, 2-комн. кв-ра. Наличка. Тел. 8 (902) 448-90-49

■ 1-2-комн. кв-ра. Тел. 8 (922) 036-36-51

■ 1-комн. кв-ра, в р-не шк. №3, средний этаж. Наличный расчет. Тел. 8 (953) 606-18-42

■ 1-комн. кв-ра, рассматриваю варианты. Тел. 8 (908) 634-80-62

■ 1-комн. кв-ра, рассмотрю варианты. Тел. 8 (950) 558-36-64

■ 1-комн. кв-ра, центр, р-н шк.№28. Тел. 8 (922) 642-74-16

■ 1-комн. кв-ра. Рассмотрю любой вариант. Тел. 8 (922) 217-60-92

■ 1-комн. кв-ра за наличный расчет в любом районе. Тел. 8 (912) 051-11-42

■ 2-или-3-комн. кв-ра, ХР или БР. Рассмотрю варианты. Наличный расчет. Тел. 8 (912) 051-11-42

■ 2-комн. квартира, не крайние этажи, от 45 кв. м, БР или УП, район школ №28, № 3, № 10, у нас наличные. Тел. 8 (919) 397-72-95

■ 2-комн. кв-ра, МГ, в любом состоянии. Тел. 8 (950) 190-47-53

■ 2-комн. кв-ра, МГ, средние этажи, р-н шк. №2. Тел. 8 (922) 642-74-16

■ 2-комн. кв-ра, район школы № 10. Тел. 8 (932) 606-53-75

■ 2-комн. кв-ра, УП, или 3-комн. кв-ра, БР, не крайние этажи, в районе школы №3. Тел. 8 (932) 606-53-75

■ 2-комн. кв-ра, УП. Рассмотрю варианты. Тел. 8 (953) 606-18-42

■ 2-комн. кв-ра. Или меняю на 3-комн. кв-ру. Тел. 8 (922) 204-18-82

■ 2-комн. кв-ра. Рассмотрю варианты. Тел. 8 (908) 634-80-62

■ 3-комн. кв-ра, р-н 2-й школы, средние этажи, с газовой колонкой, до 2200 т.р. Тел. 8 (919) 390-16-72

■ 3-комн. кв-ра, р-н ул. Спортивная, Жуковского. Тел. 8 (912) 040-70-93

■ 3-комн. кв-ра. Тел. 8 (904) 386-51-73

■ дом дерев. или ветхий, желательно газ, эл-во, кроме района ЖБИ. Тел. 8 (912) 040-70-93

■ дом с коммуникациями. Рассмотрю варианты. Тел. 8 (908) 634-80-62

■ дом. До 3 000 т.р. Рассмотрю варианты. Тел. 8 (953) 606-18-42

■ дом. Или поменяю на квартиру. Тел. 8 (922) 118-14-40

■ дом. Рассмотрю все варианты. Тел. 8 (912) 051-11-43

■ срочно! 2-комн. квартира, СТ, не первый этаж, по ул. Спортивная, Жуковского, Горького, у нас наличные. Тел. 8 (912) 201-05-38

■ срочно! 3-комн. кв-ра, УП, в р-не шк. №3, ТЦ «Квартал», ул.П.Зыкина, ул.Российская, р-н новостроек, средний этаж. Тел. 8 (953) 606-18-42

■ 1-2-комн. кв-ра в любом районе. Тел. 8 (912) 206-51-24

■ 1-2-комн. кв-ра в любом р-не. Тел. 8 (950) 656-53-56

■ 1-2-комн. кв-ра, рассматриваю варианты крайних этажей. Тел. 8 (912) 286-57-67

■ 1-комн. кв-ра, ГТ, 1-2 этажи. Тел. 8 (912) 201-05-38

■ 2-3-комн. кв-ра, УП, в р-не ул. Мира, П. Зыкина, любой этаж, с балконом или лоджией. Тел. 8 (982) 674-76-10

■ 2-3-комн. кв-ра, УП, у собственника. Р-н улиц Мира, П. Зыкина. Тел. 8 (908) 921-68-62

■ 2-комн. кв-ра, БР, ПМ, район школы №10. Тел. 8 (912) 201-05-38

■ 2-комн. кв-ра, в любом состоянии. Цена до 1500 т.р. Не агентство. Тел. 8 (912) 608-99-91

■ 2-комн. кв-ра, СТ. Тел. 8 (982) 704-31-12

■ 2-комн. кв-ра. Цена до 1500 т.р. Не агентство. Тел. 8 (952) 732-25-68

■ з/участок, в районе бывшего «биатлона», в ипотеку. Цена до 600 т.р. Тел. 8 (922) 026-34-02

■ кв-ра, желательно средний этаж, рассмотрю все предложенные варианты. Тел. 8 (952) 147-38-19

■ комната или ГТ, в любом состоянии, желательно средний этаж, рассмотрю все районы. Тел 8 (912) 286-57-67

■ комната или кв-ра в любом р-не. Тел. 8 (982) 674-76-10

■ срочно! 2-комн. кв-ра. Рассмотрю все варианты. Тел. 8 (912) 049-56-64

■ 1-2-комн. кв-ра, рассмотрю все варианты, наличка. Тел. 8 (950) 563-61-26

■ 1-2-комн. кв-ра, рассмотрю все варианты. Тел. 8 (922) 036-36-51

■ 1-комн. кв-ра, благоустроенная. Тел. 8 (965) 546-01-33

■ 1-комн. кв-ра, БР или СТ. Без посредников. Тел. 8 (961) 775-85-60

■ 1-комн. кв-ра, БР или ХР. Тел. 8 (900) 207-17-59

■ 1-комн. кв-ра, по разумной цене, без агентств. Тел. 8 (904) 169-03-78

■ 1-комн. кв-ра, по разумной цене, без агентств. Тел. 8 (909) 007-78-47

■ 1-комн. кв-ра, по разумной цене, без агентств. Тел. 8 (932) 614-10-57

■ 2-комн. кв-ра, крайние этажи не предлагать. Тел. 8 (912) 615-14-97

■ 2-комн. кв-ра, УП. Тел. 8 (922) 137-00-91

■ гараж с овощной ямой. Тел. 8 (922) 120-82-42

■ дом у собственника, рассмотрю все районы, агентствам не беспокоить. Тел. 8 (965) 526-73-28

■ дом, без посредников, материнский капитал, с доплатой. Цена до 500 т.р. Тел. 8 (909) 021-74-02

■ железный гараж, в районе школы №10. Тел. 8 (922) 606-67-91

■ комната в обмен на ГАЗель с доплатой. Тел. 8 (902) 442-02-00

■ комната за мат.капитал+доплата. Тел. 8 (952) 727-94-15

■ комната, без агентств, путем обмена на а/м ГАЗель, 07 г.в., с доплатой. Тел. 8 (905) 808-06-43

■ с/участок, с домом, ухоженный, у собственника, цена не дороже 300 т.р. Тел. 8 (919) 380-01-81

■ срочно! 1-2 комн. кв-ра. У собственника. Посредникам и агентам не беспокоить. Тел. 3-79-16

■ срочно! зем. участок у собственника. рассмотрю все районы. Тел. 8 (912) 284-04-24

АВТО

ПРОДАЮ ОТЕЧЕСТВЕННЫЕ

■ ВАЗ-2107, 10 г.в., пробег 1800 км, один хозяин. Цена 160 т.р. Тел. 8 (912) 673-02-07

Натяжные потолки «РАС и Ко»

Широкий ассортимент
Бесшовные от 250 руб.
От замера до монтажа — от 24 ч.
Замеры бесплатно
Тел. 8-952-149-83-43 (Андрей)

ТЕПЛИЦЫ

СОТОВЫЙ ПОЛИКАРБОНАТ

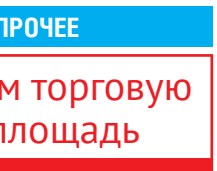

8 (965) 545-53-77

п. Южный, ул. Индустриальная, 15а, магазин

ПЕЧИ • КОТЛЫ
КАМИНЫ
В НАЛИЧИИ И ПОД ЗАКАЗ

УралМост

Весь ассортимент черного металлопроката

Доставка в Ревду

г. Екатеринбург,
ул. Краснознаменная, 4а
Тел. (343) 202-03-55, 287-01-27,
8-950-202-777-3
ntahir@mail.ru урал-мост.рф

ТЕХНОС СТРОИТЕЛЬНЫЙ ДОМ

НЕ ТЯНИ!
НАТЯНИ
НАТЯЖНЫЕ ПОТОЛКИ

Гарантия до 12 лет
Бесплатное сервисное обслуживание 1 год

При заказе бесшовного полотна, специальные светильники В ПОДАРОК

МАГАЗИН «ДОМОВОЙ»
ул. Клубная, 8
3-77-96

Окна. Двери. Пол. Лоджии.

Натяжные потолки. Входные группы. Рольставни

Окно в панельный дом 7900 руб.

Теплые полы

СтройГрани
Доступно каждому!

ул. Горького, 39б
Рядом с парикмахерской «Малахит»
Часы работы: ПН-ПТ с 10.00 до 19.00

5-45-05
www.stroygrani.ru

Оформление заказов на дому

Безналичный расчет

■ **ВАЗ-21099, 03 г.в. Цена 100 т.р. Тел. 8 (919) 384-77-70, Женя**

■ **ВАЗ-21099, цв. серо-зеленый, ц. 70 т.р. Тел. 8 (922) 613-96-82**

■ **ВАЗ-2110, 01 г.в., состояние хорошее. Недорого. Тел. 8 (922) 023-21-24**

■ **ВАЗ-21120, 04 г.в., в хорошем состоянии. Цена 145 т.р. Торг. Тел. 8 (922) 151-40-10**

■ **ВАЗ-2114, 06 г.в., цв. темно-зеленый, резина з/л, состояние хорошее, цена договорная. Тел. 8 (922) 144-15-99**

■ **Лада Гранта, 12 г.в., комп. «норма», цвет «портвейн». Тел. 8 (902) 265-13-01**

■ а/м ОКА, 04 г.в., 50 т.р. Тел. 8 (953) 055-50-36, Виктор

■ ВАЗ-1118, Калина, 06 г.в., седан, в отличном состоянии, сигнализация, ГУР, комплект летней резины. Тел. 8 (953) 829-14-60

■ ВАЗ-21012, 03 г.в., цвет черный, аэрография. Музыка, сигнализация, литые диски. Цена 120 т.р. Без торга. Тел. 8 (982) 634-67-99

■ ВАЗ-21012, 04 г.в., ц. 125 т.р. Тел. 8 (967) 907-21-24

■ ВАЗ-2104, 00 г.в., после ДТП, на запчасти. Тел. 8 (982) 634-67-99

■ ВАЗ-2104, состояние хорошее. Тел. 8 (909) 012-48-95

■ ВАЗ-21053, 01 г.в., пробег 64 т.км, один хозяин, не битый, цв. синий, состояние хо-рошее, ц. 50 т.р. Тел. 8 (982) 635-38-28

■ ВАЗ-21053, 03 г.в., пробег 85 т.км, состояние хорошее, цвет белый, два комплекта колес, сигнализация. Цена 55 т.р. Тел. 8 (904) 385-26-04

■ ВАЗ-2107, 05 г.в., газ/бензин. Цена 52 т.р. Торг уместен. Тел. 8 (902) 262-89-09

■ ВАЗ-21074, 05 г.в., пробег 88 т.км. Цена 75 т.р. Торг. Тел. 8 (922) 205-18-34, Александр

■ ВАЗ-2109, 03 г.в., цв. «серебро». Сигнализация, музыка, тонировка, резина зима/лето. Состояние хорошее. Торг при осмотре. Тел. 8 (904) 174-19-23

■ ВАЗ-2109, 89 г.в. реэкспортная. Состояние хорошее, двигатель после капремонта, пробег 7 т.км, коробка от «десятки». Есть нареканиа по кузову, торг при осмотре. Цена 45 т.р., с литьем и зимней резиной 55 т.р. Тел. 8 (904) 986-35-36 или 8 (982) 643-19-88, Антон, с 10.00 до 21.00

■ ВАЗ-2109, 94 г.в., состояние хорошее, цв. белый. Ц. 50 т.р. Тел. 8 (932) 609-75-31

■ ВАЗ-2109, 99 г.в., пробег 153 т. км, состояние хорошее. Недорого. В подарок возможна коляска Verdi MAX фиолетовая. Тел. 8 (953) 003-34-91

■ ВАЗ-21093, 02 г.в., инжектор, серебристая, сигнализация, музыка, ц. 70 т.р. Тел. 8 (922) 198-66-62

■ ВАЗ-21093, 98 г.в., инжектор. Тел. 8 (902) 262-62-33

■ ВАЗ-21102, 00 г.в., цвет сине-голубой, состояние хорошее. Цена 90 т.р., возможен обмен. Тел. 8 (922) 198-64-46

■ ВАЗ-21099, 00 г.в., состояние хорошее, ц. 80 т.р. Тел. 8 (922) 132-68-76

■ ВАЗ-21099, 02 г.в., инжектор, музыка, сигнализация, ЭСП. Бортовой компьютер, чехлы, тонировка, проклеен, состояние отличное. Цена договорная. Тел. 8 (950) 646-29-95

■ ВАЗ-21099, 94 г.в., состояние нормальное. Тел. 8 (908) 909-04-87

■ ВАЗ-21099, 99 г.в., цена договорная. Тел. 8 (912) 274-81-12

■ ВАЗ-2110, 01 г.в. Тел. 8 (922) 177-04-66

■ ВАЗ-2110, 03 г.в., один хозяин, цвет темно-зеленый, пробег 17,8 т.км, в хорошем состоянии. Цена 150 т.р. Тел. 8 (922) 176-08-37

■ ВАЗ-2110, 04 г.в., цв. черный, ц. 100 т.р. Тел. 8 (982) 707-48-88

■ ВАЗ-2111, 99 г.в., универсал. Цена 65 т.р. Торг. Тел. 8 (922) 219-04-48

■ ВАЗ-21114, 08 г.в., универсал, цвет «космос», состояние отличное, все есть. Тел. 8 (912) 689-92-81

■ ВАЗ-2112, 06 г.в., цв. серый, в хорошем состоянии, все расходники поменяны, ходовая перебрана. Тел. 8 (922) 139-17-21

■ ВАЗ-2112, 07 г.в., резина зима/лето, на литье, проклеен, пробег 85 т.км, цвет «снежка». Цена 185 т.р. Торг. Тел. 8 (922) 107-19-20

■ ВАЗ-21120, 02 г.в., ц. 110 т.р. Торг. Тел. 8 (912) 250-10-49

■ ВАЗ-21124, 05 г.в., ц. 140 т.р. Торг. Тел. 8 (953) 004-23-44

■ ВАЗ-2113, 12 г.в., цвет белый, в отличном состоянии, диски R-15. Тел. 8 (904) 984-22-30

■ ВАЗ-2114, 04 г.в., пробег 87 т.км, цвет «снежная королева», один хозяин, в отличном техническом состоянии. Цена 130 т.р. Торг уместен. Тел. 8 (922) 143-73-09

■ ВАЗ-2114, Samara, 07 г.в., 1,6 MT, легкосплавные диски, тонированные стекла, центральный замок, противотуманные фары, родная ПТС, сигнализация «Старлайн», с а/з, хорошая музыка, двигатель без нареканий, резина зима/лето. Тел. 8 (922) 138-61-58

■ ВАЗ-21144, декабрь 12 г.в., пробег 27 т.км, цвет «портвейн», сигнализация с а/з, состояние идеальное. Тел. 8 (950) 649-70-91

■ ВАЗ-2115, 02 г.в., музыка, сигнализация, ЭСП, чехлы. Состояние отличное, цена договорная. Тел. 8 (950) 646-29-95

■ ВАЗ-2115, цвет «чёрный металлик», пробег 62 т.км, не битый, не крашеный, все расходники поменяны, салон «люкс». Цена 180 т.р. Тел. 8 (922) 213-57-64

■ ВАЗ-21150, 05 г.в. Тел. 8 (952) 732-92-42

■ ВАЗ-21154, 08 г.в., резина з/л, ц. 170 т.р. Торг. Тел. 8 (950) 562-72-37

■ ВАЗ-217230, 09 г.в., 64 т.км. Цена 225 т. р. Тел. 8 (953) 384-34-78

■ ВАЗ-3110, 00 г.в., цвет синий. Цена 25 т.р. Тел. 8 (912) 675-17-00

■ ВАЗ-2115, 04 г.в., пробег 80 т.км, один хозяин, цвет серебристый. Цена 120 т.р. Торг уместен. Тел. 8 (912) 278-62-80

■ ГАЗ-31029, 96 г.в., газ/бензин, недорого. Тел. 8 (950) 641-10-16

■ ГАЗ-3110, 00 г.в., пробег 86 т.км, цвет белый, вторые руки. Цена 50 т.р. Торг уместен. Тел. 8 (904) 980-27-40, Ирина

■ ГАЗ-3110, Волга, 03 г.в., дв.406, цвет «серый металлик». Автозапуск, 4 ЭСП, э/зеркала, тонировка, фаркоп, антикор, чехлы. Тел. 8 (922) 226-05-29, 8 (953) 387-58-25

■ ЗАЗ Славута, 05 г.в., цв. «темно-зеленый металлик», пробег 40 т.км, дв. 1.2 л, автомагнитола, карбюратор, сигнализация, комплект зимней резины на дисках, один хозяин, ТО в августе пройден, состояние хорошее, ц. 70 т.р. Тел. 8 (904) 162-29-06

■ Лада Калина, 09 г.в., цвет «черника», хэтчбек, резина зима/лето, кондиционер, автозапуск. Цена 150 т.р. Тел. 8 (908) 920-48-06

■ Лада Калина, конец 11 г.в., универсал, цвет темно-серый, пробег 26 т.км. Цена 250 т.р. Торг. Тел. 8 (922) 229-30-27

■ Лада Приора, конец 10 г.в., универсал, цвет серебристый, пробег 20 т.км, не битая, не крашеная, зимняя резина, состояние нового авто. Тел. 8 (922) 104-25-75

ПРОДАЮ ИНОМАРКИ

■ **Chevrolet Lacetti, 07 г.в., пробег 81 т.км. Цена 270 т.р. Тел. 8 (908) 905-85-23**

■ **Citroen, 11 г.в., цвет темно-вишневый. Тел. 8 (922) 140-66-77**

■ **Ford Focus 3, седан, 12 г.в., МКПП, 2 л. Тел. 8 (908) 911-07-97**

■ **Honda Torneo, 98 г.в., состояние отличное. Цена 220 т.р. Торг. Тел. 8 (982) 630-08-72**

■ **Kia Cerato, 07 г.в., цв. синий металлик, состояние идеальное, сборка-Корея, резина зима/лето. Тел. 8 (912) 624-59-74**

■ **Lexus RX 350 Premium, 07 г.в., цвет темно-серый. Тел. 8 (922) 168-47-06**

■ **Lifan Smile, 12 г.в., ксенон, литые диски, состояние хорошее. Торг. Тел. 8 (922) 613-90-95**

■ Chery Tiggo, 07 г.в., пробег 72 т. км, 2,4 MT, один хозяин, комплект летней и зимней резины. В машине не курили, в авариях не участвовала. Тел. 8 (922) 102-18-48

■ Chevrolet Aveo, 10 г.в., цвет черный, колеса зима/лето, а/з, ЭСП, кондиционер, музыка, дв. 1,4, ТО до 2005 г., пробег 45 т.км. Цена 360 т.р. Тел. 8 (932) 112-62-24

■ Chevrolet Lanos, 06 г.в., 30 т.км, цвет серебристый, в идеальном состоянии, один хозяин. Все расходники менялись вовремя. Пробег реальный, использовалась в основном в летний период, для поездок на дачу. Магнитола CD, MP-3, с USB, сигнализация. Два комплекта резины на дисках, летняя на литых дисках, чехлы на сиденья, коврики, защита двигателя. В са-лоне не курили, гаражное хранение. Тел. 8 (912) 266-34-49

Ford Focus 2, 2007 г.в., в отл. состоянии, не битый, АКПП, 1,6, 100 л.с., полная комплектация, пробег, 92000 км, ц. 380 т.р. Тел. 8 (912) 243-62-76

Автоцентр **«Ультра Стар»**

ПРОДАЖА НОВЫХ АВТОМОБИЛЕЙ

В НАЛИЧИИ И ПОД ЗАКАЗ RENAULT, HYUNDAI, KIA, CHEVROLET, VOLKSWAGEN, ВАЗ и др.

г. Первоуральск, Московское шоссе, 10В

тел. (3439) 66-55-88

■ Chevrolet Lanos, 07 г.в., летняя резина, передний привод поменян. Недорого. Тел. 8 (905) 801-46-81

■ Chevrolet Lanos, 08 г.в., пробег 94 т.км, состояние хорошее, ГУР, кондиционер. Цена 215 т.р. Тел. 8 (922)125-28-30

■ Chevrolet Niva, 07 г.в., цвет серый, центральный замок, сигнализация «Шерхан», кондиционер, багажник, пробег 87 т.км, состояние хорошее. Тел. 8 (922) 295-36-75

■ Chevrolet Spark, 12 г.в., на гарантии, обслуживается у дилера, состояние идеальное, сигнализация, зимняя резина. Тел. 8 (912) 244-11-46

■ Daewoo Matiz, 07 г.в., пробег 25 т.км, в хорошем состоянии. Цена 150 т.р. Тел. 8 (912) 228-39-81

■ Daewoo Matiz, 07 г.в., цвет «голубой металлик», аэрография, пробег 61 т.км, автозапуск, зимняя резина, один хозяин. Тел. 8 (912) 222-22-54

■ Daewoo Matiz, 12 г.в., пробег 63 т.км, цвет синий, состояние хорошее, замена всех расходников, МКПП, защита картера, сигнализация с а/з, коврики, чехлы на сидения (сшиты на заказ). Цена 205 т.р. Торг. Тел. 8 (963) 274-09-79

■ Daewoo Nexia, 06 г.в. Цена 140 т.р. Тел. 8 (912) 662-03-97

■ Daewoo Nexia, 06 г.в., пробег 100 т.км, цвет бежевый, в хорошем состоянии. Тел. 8 (922) 213-56-99

■ Daewoo Nexia, 07 г.в., пробег 120 т.км, в нормальном состоянии, 8-клапанная, газ/бензин. Цена 135 т.р. Тел. 8 (922) 110-73-01

■ Daewoo Nexia, 07 г.в., цв. синий, пробег 90 т.км, газ/бензин, сигнализация, один хозяин, ц. 135 . Тел. 8 (912) 680-85-85

■ Daewoo Nexia, 07 г.в., состояние отличное, не битая, не крашеная, полная комплектация. Один хозяин. Пробег 120 т.км. Цв. золотистый, ц. 165 т.р. Тел. 8 (982) 674-75-86, 8 (982) 708-04-86

■ Daewoo Nexia, 07 г.в., пробег 120 т.км, двигатель 1,5, цвет серебристый, газ/бензин. Цена 140 т.р. Торг. Тел. 8 (950) 659-11-95

■ Daewoo Nexia, 11 г.в., дв. 1,6, пробег 46 т.км, цвет серебристый, в хорошем состоянии. Цена 210 т.р. Торг. Тел. 8 (922) 116-21-90

■ Daewoo Nexia, комплектация GLE (без конд.), 12 г.в., пробег 25 т.км, цвет «бордо». Сигнализация с а/з, Антикор с гарантией на 5 лет, чехлы велюр, тонировка, ходовые огни, в салоне не курили. Цена 270 т.р. Торг. Тел. 8 (953) 009-11-84

■ Ford Focus 2, 07 г.в., АКПП, максимальная комплектация. Тел. 8 (906) 801-10-31

■ Ford Focus 3, 12 г.в., серебристо-серый, в отличном состоянии, 1,6 л, 125 л/с. Полный тюнинг. Тел. 8 (922) 122-81-21

■ Ford Focus, 01 г.в., универсал, цвет серебристый, дв. 1,4, 75 л.с. Цена 180 т.р. Тел. 8 (922) 124-10-65

■ Ford Focus, 08 г.в. Тел. 8 (904) 988-14-58

■ Ford Focus, дв. 1,8, полная комплектация. Цена договорная. Тел. 8 (950) 646-29-95

■ Renault Symbol, 2008 г., серебристый, механика, 2 комп.резины. звонить по тел. 8 (904) 98-20-461

■ Honda Civic, 97 г.в., хэтчбек, цвет темно-синий, дв. 1,3, АКПП, 91 л.с., сигнализация с а/з, аудиоподготовка, сабвуфер, усилитель, перебрана вся подвеска, спортивные стойки и пружины, замена расходников, 2 комплекта колёс. Цена 195 т.р. Торг. 8 (963) 856-72-95

■ Hyundai Accent, 11 г.в., комплектация МТ-2, пробег 47 т.км, цв. серебристый. 2 комплекта колес, сигнализация с автозапуском, ц 315 т.р., торг. Тел. 8 (912) 227-74-91

■ Hyundai Getz, 07 г.в. В отличном состоянии. Тел. 8 (922) 022-26-56

■ Hyundai Getz, 07 г.в., пробег 46 т.км. Тел. 8 (922) 124-44-99

■ Hyundai Getz, 11 г.в., цв. черный, двиг. 1,4, АКПП, полная комплектация, два комплекта резины, состояние отличное. Ц. 395 т.р. Тел. 8 (900) 197-07-12

■ Hyundai Matrix, 09 г.в., цвет «бежевый металлик», отличное состояние, пробег 57 т.км, сигнализация, 2 комплекта резины с дисками, один хозяин. Торг уместен. Тел. 8 (922) 026-34-88

■ Hyundai Porter, 05 г.в., требуется замена турбины. Цена 210 т.р. Тел. 8 (912) 625-86-55

■ Iran Khodro Samand, 06 г.в., пробег 110 т.км, цвет темно-серый. Цена 170 т.р. Торг. Тел. 8 (922) 162-21-50, 8 (912) 651-91-95

■ Kia Spectra, 06 г.в., кондиционер, ГУР, ЭСП, электрозеркала, музыка, сигнализация. Цена договорная. Тел. 8 (950) 646-29-95

■ Mazda Demio, 01 г.в., ц. 180 т.р. Тел. 8 (902) 269-22-97

■ Mercedes C180, 02 г.в. Цена 475 т.р. Тел. 8 (982) 613-95-58

■ Mazda Familia, 91 г.в., дизель 1,7, состояние хорошее. Цена 65 т.р. Торг уместен. Тел. 8 (922) 182-30-98

■ Mazda-6, 03 г.в., пробег 170 т.км, АКПП, правый руль. Состояние хорошее. Цена 295 т.р. Торг. Тел. 8 (908) 634-88-41

■ Mercedes C-180, 02 г.в., ц. 475 т.р. Тел. 8 (982) 613-95-58

■ Mercedes 308d (фургон). В хорошем состоянии. Срочно! Торг уместен. Тел. 8 (919) 378-16-19

■ Mitsubishi Lancer, 05 г.в., АКПП, левый руль, цвет серебристый. Цена 310 т.р. Торг. Тел. 8 (952) 131-59-17

■ Mitsubishi Lancer, 07 г.в., цвет черный, не битый, не крашеный, в хорошем состоянии, пробег 91 т.км, сервисная книга, два комплекта ключей, японская сборка, родной ПТС, третий хозяин, сигнализация Starline. Цена 338 т.р. Торг. Тел. 8 (922) 108-56-73

■ Nissan Almera Classic, 08 г.в., музыка, сигнализация, резина з/л, состояние хорошее. Тел. 8 (904) 171-40-57

■ Nissan Micra, 91 г.в. Цена 50 т.р. Тел. 8 (953) 007-45-90

■ Nissan Not, 08 г.в., 1,4 л, МКПП, машина в хорошем состоянии. Тел. 8 (953) 009-71-84

■ Nissan Primera, 05 г.в., дв. 1,8, задняя камера, климат-контроль, 8 подушек, подогрев сидений. Цена договорная, или обмен. Тел. 8 (950) 646-29-95

■ Nissan Wingroad, 03 г.в., состояние хорошее, нужно немного приложить руки к покраске. Цена 180 т.р. Торг уместен. Тел. 8 (922) 182-30-98

■ Nissan X-Trail, 02 г.в., АКПП, цвет серебристый, правый руль. Тел. 8 (908) 918-24-52

■ Opel Astra, 12 г.в., 1,6 турбо. Тел. 8 (908) 922-14-03

■ Opel Vectra Caravan, 97 г.в., состояние хорошее. Тел. 8 (922) 219-04-48

■ Peugeot-308, 11 г.в. Тел. 8 (912) 697-33-90

■ Renault Logan , 10 г.в., V дв. 1,6, 84 л.с., цв. тёмно-серый металлик, ц. 340 т.р. Тел. 8 (952) 738-49-13

■ Renault Logan, 07 г.в. Тел. 8 (908) 903-00-81

■ Renault Megan, 06 г.в., цвет красный, есть все. Тел. 8 (904) 387-93-83, Михаил Николаевич

■ Renault Symbol, 05 г.в., пробег 65 т.км, МКПП, серого цвета, в отличном состоянии. Цена 195 т.р. Тел. 8 (908) 904-17-16

■ Samand Iran, 04 г.в., цвет черный. После небольшой аварии. Цена 120 т.р. Торг. Тел. 8 (922) 131-63-17

■ Skoda Yeti, 14 г.в., дв. 1,2, новая. Тел. 8 (912) 689-92-81

■ Toyota Corolla, 05 г.в., седан, АКПП, цвет голубой, 2 комплекта резины. Тел. 8 (902) 151-20-22

■ Toyota Corolla, 08 г.в., цвет темно-синий, пробег 61 т.км. Цена 450 т.р. Тел. 8 (902) 446-96-71

■ Toyota Yaris, 09 г.в., цвет черный, механика, дв. 1,3, 101 л.с., два комплекта резины. Тел. 8 (953) 051-41-01

■ Zaz Chance, 09 г.в., цвет серый, пробег 62 т.км, максимальная комплектация, два комплекта резины на дисках. Тел. 8 (904) 161-40-57

■ Zaz Chance, 09 г.в., цвет черный, комплектация средняя, пробег 42 т.км, состояние идеальное. Срочно, недорого. Тел. 8 (908) 915-93-01

■ микроавтобус Nissan, требуется ремонт. Тел. 8 (912) 219-56-40

ПРОДАЮ ПРОЧИЕ

■ борона дисковая, марка БДТ-3. Фреза болотная, марка ФБН-1,5. Тел. 8 (950) 195-51-72

■ ГАЗель, 05 г.в., автобус, 13-местный, дв. 406, бензин/газ. Цена договорная. Тел. 8 (950) 530-49-25

■ ГАЗель, 07 г.в., после ремонта, все есть. Цена 400 т.р. Торг. Или меняю на комнату с доплатой. Тел. 8 (902) 442-02-00

■ ГАЗель, 07 г.в., тент, бортовая, инжектор. Состояние отличное, цена договорная. Или обмен. Тел. 8 (902) 263-67-62

■ ГАЗель, после капремонта, все есть. Цена 350 т.р. Или меняю на л/а. Тел. 8 (982) 714-86-62

■ ГАЗель-3302, 06 г.в., пробег 140 т.км, ц. 230 т.р. Торг. Тел. 8 (909) 015-82-22

■ ГАЗель-будка, 07 г.в. Тел. 8 (904) 688-14-58

■ КАМАЗ-4310, 89 г.в., шасси, по документам бортовой, ДВС и ходовая после капремонта, кабина не гнилая, 2 бака на 500 л, в г. Челябинске. Цена 500 т.р. Тел. 8 (904) 307-92-13

■ картофелеуборочный комбайн КПК-2. Тел. 8 (950) 195-51-72

■ квадроцикл «Стелс-500». Тел. 8 (952) 739-25-60

■ окучник 2-рядный, марка КОН-1,4. Тел. 8 (902) 269-05-87

■ сеялка овощная, марка СОН-4,2. Тел. 8 (950) 195-51-72

■ Урал-4320, спецфургон для автономного проживания и работ, переоборудованный из конверсионного шасси, 92 г.в., пробег 45 т.км, ДВС-740, подкачка, ПЖД, в г. Челябинске. Цена 300 т.р. Тел. 8 (904) 307-92-13

ПРОДАЮ АВТОЗАПЧАСТИ И КОМПЛЕКТУЮЩИЕ

■ **автошины на дисках Kumho, на Almera Classic, 175/70/14, лето. Тел. 8 (922) 402-58-60**

■ **диски на R-13, коробка на «классику», 4-ступка. Тел. 8 (912) 666-55-25**

■ **новый стартер на ВАЗ-2109 за полцены. Прицеп для перевозки грузов, г/п 800 кг. За символическую плату. Самодельный. Тел. 8 (982) 656-43-78**

■ **багажник на Nissan X-Trail (T-30). Тел. 8 (906) 804-39-27**

■ **летняя резина Yokohama, 215/65/16, б/у, 4 шт. Тел. 8 (906) 804-39-27**

■ **тент на ГАЗель. Цена 2500 р. Тел. 8 (922) 616-52-99**

■ авторезина «Гудиер», 195/65, R-15, 91T, б/у, 2 шт. Недорого. Тел. 8 (922) 610-07-53

■ автошины летние. Тел 2-56-78

■ аккумулятор «Мутлу-55А», пр-ва Турции, заряжен на зиму. Тел. 8 (950) 197-77-17

■ антирадар, на солнечных батарейках. Цена 2000 р. Тел. 8 (902) 444-18-87

■ багажник на крышу Daewoo Nexia, с креплением для лыж. Тел. 8 (904) 387-93-83, Михаил

■ болты для литых колес М-12, 20 шт. Цена 15 р./шт. Тел. 3-08-52, вечером

■ ВАЗ-2110, 2109, на запчасти. Тел. 8 (950) 646-29-95

■ двигатель на ВАЗ-2107, инжектор, пробег 45 т.км, 09 г.в. Тел. 8 (908) 922-21-46

■ диски R-15 штампованные, на Волгу. Тел. 8 (952) 727-68-78

■ диски литые R14, коврики универсальные, резиновые. Недорого. Тел. 8 (952) 725-81-33

■ диски штампованные 6Jx15DOT, пр-ва Южной Кореи, от а/м Chevrolet Aveo, 4 шт. Цена 900 р./шт. Тел. 3-08-52, вечером

■ запчасти для а/м Ока: радиатор с вентилятором, карбюратор, капот, правая задняя дверь, фары, фонари, колеса. Колеса и резина для мотороллера «Вятка». Тел. 8 (908) 907-39-65

ПРОКАТ ПРИБОРОВ
для диагностики кузова и двигателя автомобиля
Ул. К.Либкнехта, 82. Тел. 55-111

■ диски штампованные, R-14, 2 пары. В подарок третья пара и крышка от багажника. Тел. 8 (982) 700-38-04

■ диски штампованные, R-16 для Нивы, 2 шт. Недорого. Тел. 8 (912) 610-94-32

■ задний мост в сборе на «классику», сост. хорош. Тел. 8 (950) 652-10-06

■ задняя защита, новая, на ГАЗ-3110, 31105. Цена 300 р. Тел. 8 (950) 562-04-97

■ запчасти для ВАЗ, «классика»: кардан, задние стекла, чулок заднего моста. КПП, полуоси, ступицы, фары, фонари, капот, крышка багажника, бамперы, двери. Тел. 8 (982) 701-67-90

■ запчасти к а/м УРАЛ: головки блока ЯМЗ, ТНВД, тормозные колодки, стояночный тормоз, карданы, полуоси, двери, крыло правое. Дешево. Тел. 8 (919) 393-77-70

■ запчасти на ЗИЛ-130, недорого. Кабина, резина на R-260 (6шт.), головки, поршни, калено, задний редуктор и прочие мелочи. Торг на месте. Тел. 8 (922) 607-28-20

■ запчасти на передний привод, крылья, облицовка, бампер на а/м ГАЗель. Тел. 8 (950) 646-29-95

■ запчасти от ВАЗ-2107: стартер, ГБЦ, помпа, масляный насос. Тел. 8 (922) 145-72-50

■ зимняя резина на R-13, 14, диски R-14. Или меняю на диски R-16. Тел. 8 (950) 646-29-95

■ КПП к а/м ГАЗель, недорого. Тел. 8 (912) 655-33-24

■ крылья, капот, на а/м Nissan Primera, цвет серебристый. Тел. 8 (950) 646-29-95

■ кузов от а/м «Урал», бокосвал, головка блока от ЗИЛ, стартер, генератор, трамблер, топливный бак, бампер, парабола и т.д. Тел. 8 (922) 123-95-41

■ летние покрышки Fulda Carat, пр-ва Франции, р-р 195/50, R-15, абсолютно новые. Цена 8500 р. Тел. 8 (950) 201-72-02

■ летние шины Rosava, б/у, 185х60, R-14, в нормальном состоянии. Цена 1500 р./комплект. Тел. 8 (902) 275-56-23

■ летняя авторезина. Тел. 8 (912) 267-00-23

■ летняя резина «Белшина» 185/60 R14, б/у 1 сезон, ц. 4800 р. Новая резина «Сити Комфорт», 205/65 R15, ц. 8800 р. Тел. 8 (922) 141-68-18

■ летняя резина «Расава», R-14, диски подходят на Chevrolet Lanos, Zaz Chance, Daewoo Nexia, Chevrolet Lacetti. Недорого. Тел. 8 (908) 915-93-01

■ летняя резина Bridgestone, 195/65, R-15, в идеальном состоянии. Диски для а/м «Волга». Тел. 8 (912) 671-52-72

■ летняя резина R-13,14. Или обмен на R-16. Тел. 8 (950) 646-29-95

■ летняя резина Sava, 175/65, R-14, на штамповках. Цена 6000 р. Тел. 8 (963) 047-07-52

■ летняя резина, R-13, 5 штук, на дисках. Тел. 8 (950) 652-10-06

■ набор автоголовок, цена договорная. Тел. 8 (912) 608-70-07

■ передние крылья, облицовка, бампер, расширительный бачок на ГАЗель. Тел. 8 (950) 646-29-95

■ передний бампер к а/м ГАЗель, новый. Тел. 8 (912) 267-00-23

■ передняя левая фара к а/м Kia Spectra, б/у. Цена 1000 р. Тел. 8 (912) 267-00-23

■ поддон двигателя, б/у, для BMW. Тел. 8 (922) 142-79-19

■ редуктор к мотоблоку «Каскад». Тел. 8 (908) 901-98-42

■ резина «Солус», 185/65/15, 4 шт., б/у, дешево. Или меняю на R13. Тел. 8 (922) 298-96-88

■ резина летняя, зимняя, R-13,14,16, литые диски. Тел. 8 (902) 263-67-62

■ сабвуфер с усилителем, резина летняя R15, б/у, диски легкосплавные, коробка передач, задний мост. Все от «Волги». Тел. 8 (922) 115-39-42

■ стойки от авто Toyota, с пружинами. Подробности по телефону: 8 (922) 151-50-52

■ трактор Т-25, лопата, ковш, лук. Тел. 8 (902) 269-05-87

■ шины Michelin, 245/65/17, пр-ва США, зима/лето. Тел. 8 (922) 124-44-01

КУПЛЮ АВТОЗАПЧАСТИ И КОМПЛЕКТУЮЩИЕ

■ диски R-16, на Nissan Primera. Тел. 8 (922) 298-95-32

■ родные диски ВАЗ-2101. Тел. 8 (912) 253-50-04

ПРОДАЮ МОТОТЕХНИКУ

■ мотоблок «Урал», в хорошем состоянии, возможна продажа с запасным двигате-лем и навесным оборудованием. Тел. 8 (922) 182-30-98

■ мотоблок новый с двигателем Honda и навесным оборудованием. Цена 35 т.р. Возможна рассрочка. Тел. 8 (922) 102-37-61

■ скутер. Цена 20 т.р. Тел. 8 (904) 385-96-53

■ японский скутер, недорого. Тел. 8 (912) 619-26-31

КУПЛЮ АВТО/МОТО

ВЫКУП АВТО В ЛЮБОМ СОСТОЯНИИ
• Быстрый расчет по максимальной цене
• Выезд специалиста
• Юридическая чистота сделки!

тел.: 8-922-10-49-764

КУПЛЮ ВАЗ, ИНОМАРКУ
(ЛЕВЫЙ, ПРАВЫЙ РУЛЬ)
В любом состоянии
Выезд специалиста
Быстрый расчет
Выкуп кредитных авто

Тел. 8 (912) 245-07-88

■ **а/м в л/с. Тел. 8 (963) 270-41-73**

■ **а/м в любом состоянии, быстрый расчет, по макс. цене. Тел. 8 (909) 703-46-85**

■ **а/м в любом состоянии. Юридическая чистота сделки. Быстрый расчет. Тел. 8 (902) 262-69-29**

■ **битый автомобиль, можно перевертыш, иностранного производства. Тел. 8 (908) 915-02-02**

■ **любое авто, в любом состоянии. Тел. 8 (964) 485-27-09**

■ автомобиль, в любом состоянии, по максимальной цене, быстрый расчет. Тел. 8 (952) 744-49-37

■ ВАЗ, ГАЗ, ГАЗель, Ока или иномарка, быстрый расчет. Тел. 8 (902) 263-67-62

■ ВАЗ, ГАЗ, ГАЗель, Ока или иномарка, быстрый расчет. Тел. 8 (922) 298-95-32

■ ВАЗ, ГАЗ, ГАЗель, Ока или иномарка, быстрый расчет. Тел. 8 (950) 646-29-95

■ ВАЗ, ГАЗ, ГАЗель, Ока или иномарка, быстрый расчет. Тел. 8 (963) 447-09-45

■ ВАЗ-2114-15, не старше 2001 г.в. Тел. 8 (904) 983-07-98

■ иномарка, цена в пределах 100 т.р., можно неисправную. Тел. 8 (922) 198-64-46

■ колесный трактор, сельскохозяйственная техника. Тел. 8 (902) 263-49-43

■ мопед «Карпаты» или «Дельта», с двигателем V-501. Тел. 8 (919) 370-74-60

■ мотоцикл «Урал», до 5 т.р. Тел. 8 (922) 144-00-41

■ прицеп к мотоплугу. Тел. 8 (922) 198-64-46

■ списанный а/м. Тел. 8 (950) 646-29-95

БЫТОВАЯ ТЕХНИКА

ПРОДАЮ ОРГТЕХНИКУ

■ компьютер Pentium (R), 3,2 GHz, ОЗУ 2 Гб, видеокарта NVIDIA, Win7, MOffice 2010, лицензионные, монитор, клавиатура, мышь. Цена 4000 р. Тел. 8 (922) 036-02-00

■ компьютер Pentium-4, в комплекте с ЖК-монитором. Цена 3000 р. Тел. 8 (903) 084-98-04

■ компьютер Pentium-4, монитор LG, мышь. Тел. 3-39-49, 8 (922) 229-57-72

■ компьютер, монитор, клавиатура, мышь. Цена 7500 р./комплект. Тел. 8 (902) 509-18-27

■ компьютер, требует ремонта. Дешево. Тел. 8 (922) 152-89-25

■ приставка X-Box, 250 Гб, б/п геймпад, 8 игр. Цена 12,5 т.р. Торг. Тел. 8 (922) 036-29-00

■ системный блок Core2duo E6750/2Гб/Radeon X1600Pro-512Мб/HDD-320Гб/ATX-300Вт, цена 2100 р. Тел. 8 (922) 227-92-52

■ системный блок Intel Core i5-2500K/8Гб/Intel HD3000/HDD-320Гб/ATX-350Вт. Тел. 8 (922) 227-92-52

■ системный блок Пентиум 4, 2366 Ггц, ж/д 80 Гб, АЗУ 1 Гб+монитор (17 дюймов LG). Ц. 1900 р. Тел. 8 (919) 372-54-47

■ системный блок, монитор, клавиатура, блок памяти, мышка. Тел. 8 (950) 190-87-20

■ срочно! планшет. За умеренную цену. Тел. 8 (932) 614-61-65

ПРОДАЮ ТЕЛЕФОНЫ

■ два телефона «Самсунг» (C3322/S5230), с документами, в хорошем состоянии. За 2000 р. оба. Тел. 8 (902) 583-91-79

■ смартфон Apple iPhone 5, 64 Гб, белый, Wi-Fi, 3G. Цена 20 т.р. Тел. 8 (922) 296-50-43

■ телефон «Нокиа Люмиа-520», цена договорная. Тел. 8 (912) 660-38-51

ПРОДАЮ ПЫЛЕСОСЫ

■ пылесос Samsung, б/у. Цена 2000 р. Тел. 8 (912) 640-30-99

ПРОДАЮ МАШИНЫ ШВЕЙНЫЕ

■ швейная машина «Подольск-142», с электроприводом, б/у, очень простая в эксплуатации, недорого. Тел. 3-29-99

■ швейная ножная машина «Зингер», старинная. Тел. 8 (912) 241-87-80

ПРОДАЮ МАШИНЫ СТИРАЛЬНЫЕ

■ абсолютно новая стиральная машина «Канди», 3,5 кг, ц. 12 т.р. Тел. 8 (912) 636-82-72

■ стиральная машина (квадратная), «Урал», состояние хорошее. Тел. 8 (912) 050-09-05

■ стиральная машина автомат «Канди». Тел. 8 (922) 149-03-78

■ стиральная машина-автомат Samsung, 3,5 кг. Тел. 8 (922) 123-66-51

ПРОДАЮ ХОЛОДИЛЬНИКИ

■ холодильник «Норд», б/у. Цена 4000 р. Тел. 8 (904) 176-18-38

■ холодильник «Свияга», б/у. Цена 600 р. Тел. 5-10-29

■ холодильник 2-камерный, «Индезит», б/у, в хорошем состоянии. Тел. 8 (922) 168-46-45

■ холодильник 2-камерный, стиральная машина, диван, стол журнальный, телевизор, старый раритетный сервант, прихожая и др. мебель. Все подробности по телефону: 8 (919) 374-31-87

■ холодильник Indesit IDG 171, новый, ц. 7000 р. Тел. 8 (963) 036-06-17

■ холодильник, б/у, ц. 600 р. Тел. 8 (922) 201-85-13

ПРОДАЮ ТЕЛЕВИЗОРЫ

■ два импортных цветных телевизора, диагональ 54 см, б/у, пульты утеряны, можно для сада, отличное изображение. Цена 1000 р./каждый. Тел. 8 (953) 603-47-31

■ ТВ «Филипс», диагональ 72 см, ц. 1500 р. Тел. 8 (912) 653-67-39

■ телевизор Elenberg, диагональ 72 см. Тел. 8 (912) 241-87-80

■ телевизор JVS, диагональ 72 см. Тел. 8 (908) 918-24-52

■ телевизор LG, б/у, в рабочем состоянии, диагональ 51 см. Цена 1300 р. Тел. 8 (922) 202-19-33

■ телевизор Panasonic, 32 дюйма, изображение идеальное. Тел. 8 (922) 128-81-22

■ телевизор Philips, в рабочем состоянии, серебристый, ЖК, диагональ 66 см, с пультом и руководством. Цена 6000 р. Тел. 5-09-19, 8 (902) 448-29-12

■ телевизор Panasonic. Цена 3000 р. Тел. 8 (912) 640-30-99

■ телевизор Samsung LE32E420M2W, с цифровыми тюнерами: DVB-T и DVB-C, диагональ 81 см. Цена 9000 р. Тел. 8 (922) 139-37-56

■ телевизор Sony Trinitron, диагональ 54 см. Цена 3000 р. Телевизор LG Flatron, диагональ 54 см. Цена 5000 р. Тел. 8 (922) 129-66-57, 8 (902) 263-77-38

■ телевизор Sony. Недорого. Тел. 8 (982) 714-15-54

■ телевизор маленький, цветной, б/у. В сад. Тел. 8 (932) 614-61-65

■ телевизор, б/у. Цена 1000 р. Тел. 8 (922) 616-51-16, 5-37-43

■ телевизор. Цена 10 т.р. Тел. 8 (912) 219-58-99

■ цветной телевизор Samsung, диагональ 54 см. Тел. 3-04-76, в любое время

■ цветной телевизор Sharp. Тел. 8 (908) 907-39-65

■ ч/б телевизор. Цена 1100 р. Тел. 8 (912) 640-30-99

ПРОДАЮ ВИДЕОТЕХНИКУ

■ DVD-плеер. Тел. 8 (932) 614-61-65

■ видеомагнитофон «Самсунг»+120 видеокассет (боевики). Тел. 8 (950) 190-87-20

■ видеоплеер Sharp, кассеты 150 шт. Цена 4000 р. Тел. 8 (908) 907-39-65

ПРОДАЮ ДРУГУЮ ТЕХНИКУ

■ 4-конфорочная газовая плита, с электрической духовкой, газконсоль, электророзжиг. Цена договорная. Тел. 3-19-14

■ газ. плита, нерж. сталь, дух. электрич. «Индезит». Недорого. Звонить в любое время. Тел. 8 (950) 555-45-96

■ кухонный процессор Vitek, новый, в упаковке. Цена 3000 р. Торг. Тел. 8 (932) 608-35-90

■ пароварка, 3-секционная. Тел. 8 (904) 540-79-19

■ самовар «Воложанин» новый, электрический, пр-ва СССР, с подносом. Цена 1500 р. Тел. 8 (950) 562-04-97

■ фотоувеличитель, фотоаппарат и пр. Це-на 700 р. Тел. 8 (912) 640-30-99

МЕБЕЛЬ

ПРОДАЮ МЯГКУЮ

■ **угловой диван, цв. серый, деревянные подлокотники, бар с подсветкой, состояние хорошее. Тел. 8 (965) 530-21-06**

■ диван, б/у 2 года. Тел. 8 (912) 640-30-99

■ диван. Тел. 8 (922) 123-66-51

■ мягкая мебель, детская кровать, шкаф для одежды, стенка «Престиж». Тел. 8 (922) 116-66-64

■ новый диван, обивка-серого цвета. Тел. 5-15-37, 8 (982) 653-77-09

■ угловой диван (большое спальное место)+кресло. Тел. 8 (912) 050-09-05

ПРОДАЮ КУХОННУЮ

■ кухонный гарнитур, с мойкой, недорого. Тел. 5-49-31, после 17.00

■ кухонный навесной шкаф, со стеклянными дверцами, недорого. Тел. 8 (952) 729-75-37

■ шкаф для посуды, длина 2,5 м, высота 2,1 м. Тел. 8 (902) 448-02-80

ПРОДАЮ КОРПУСНУЮ

■ **офисная мебель. Тел. 8 (965) 525-34-40**

■ **стенка, 2000 р., прихожая, 1500 р. Тел. 8 (932) 121-80-75**

■ большой шифоньер, наружные полки, внутри два отдела с полками, отдел для одежды. Цена 7000 р. Тел. 8 (922) 600-51-51

■ новый шкаф, компьютерный стол, кресло-кровать, комод, стенка под телевизор, недорого. Тел. 8 (902) 448-29-27, 8 (912) 692-13-90

■ две книжные полки. Цена 300 р. Прихожая, б/у. Цена 1500 р. Тел. 8 (912) 640-30-99

■ угловой компьютерный стол, цвет «светлое дерево», с двумя выдвижными ящиками и полочками. Цена 4000 р. Тел. 8 (912) 210-83-40

■ комп. стол, угловой с двумя выдвижными ящиками, б/у, ц. 4000 р. Тел. 8 (920) 031-48-59

■ добротный 3-створчатый шифоньер. Очень дешево. Тел. 8 (912) 208-84-92

■ книжный шкаф, с тумбой, в отличном состоянии. Тел. 8 (922) 614-02-03

■ мебель для офиса, б/у: стол 2-тумбовый, стулья мягкие (4 шт.), две тумбочки, стол раздвижной, вешалка-стойка (2 шт.), два кресла, журнальный столик и др. Тел. 8 (922) 610-07-53

■ небольшая прихожая, б/у, недорого. Тел. 8 (922) 132-71-08

■ небольшая прихожая, цвет «орех». Недорого. Тел. 3-18-02, вечером

■ полированный стол-тумба, б/у, состояние хорошее, очень дешево. Тел. 8 (912) 208-84-92

■ прихожая, б/у; стол письменный, 2-тумбовый; трельяж; две тумбы от гарнитура. Тел. 8 (922) 610-07-53

■ стенка (дл. 4 м), б/у, в хорошем состоянии. Недорого. Звонить в любое время. Тел. 8 (950) 555-45-96

■ стенка «Яна», цв. «орех», р-р 220х365, б/у, состояние хорошее. Тел. 8 (912) 610-80-33

■ стенка-горка. Цена 8000 р. Тел. 5-30-97

■ шкаф с антресолью, темного цвета, недорого. Тел. 8 (952) 729-75-37

■ шкаф, стол компьютерный, комод, тумбочка. Все в хорошем состоянии, недорого. Тел. 8 (922) 610-07-06

ПРОДАЮ СПАЛЬНУЮ

■ **1-спальная кровать, 3 шт. Диван 2 шт., кресло 2 шт., стол 2 шт., шкафы 2 шт., шифоньер 1 шт. Дешево. Тел. 8 (922) 201-85-13**

■ **2-ярусная кровать, диван-кровать, б/у 3 мес., цв. «клен». Тел. 8 (912) 253-08-30**

■ 1,5-спальная кровать. Цена 1200 р. Тел. 8 (912) 640-30-99

■ 1-спальная кровать, с матрасом. Цена 2000 р. Тел. 8 (922) 143-25-10

■ 2-спальная кровать, в хорошем состоянии. Цена 2000 р. Тел. 8 (912) 032-75-86

■ 2-спальная кровать, цвет «вишня», ортопедический матрас, сделан на заказ, б/у 8 мес., на гарантии. Цена 5500 р. Тел. 8 (908) 912-39-62

■ 2-спальная кровать. Тел. 8 (950) 543-88-82

■ 2-спальная кровать. Цена 7000 р. Тел. 8 (922) 600-51-51

ПРОДАЮ ДРУГУЮ МЕБЕЛЬ / ПРЕДМЕТЫ ИНТЕРЬЕРА

■ два кресла, стиральная машина «Урал», стул компьютерный, все б/у, за вашу цену, самовывоз. Тел. 8 (902) 267-77-79

■ две прикроватные тумбочки. Цена 500 р. Тел. 8 (912) 640-30-99

■ зеркало от трюмо. Тел. 8 (912) 610-94-32

■ ковры, пр-ва ГДР, р-р 2х3, б/у, недорого. Тел. 8 (900) 209-90-84

■ новый журнальный столик, цвет «венге/белый дуб». Цена 1500 р. Тел. 8 (922) 614-04-94, Оксана

■ римская штора, 160х160, цвет терракотовый, б/у, состояние хорошее, очень удобна для детской. Тел. 8 (950) 638-48-26

■ туалетный столик, с тумбой, состояние среднее, цвет «вишня». Цена 300 р. Зеркало 3-створчатое, состояние идеальное. Цена 600 р. Все вместе за 700 р. Тел. 8 (900) 207-17-88

■ тумба для теле-, видеоаппаратуры, высокая. Тел. 8 (912) 241-87-80

КУПЛЮ МЕБЕЛЬ

■ мебель для кухни, недорого. Тел. 8 (922) 140-64-87

ДЕТСКИЕ ТОВАРЫ

ПРОДАЮ КОЛЯСКИ

■ **коляска 2в1, Польша, состояние отличное, ц. 6500 р. Тел. 8 (961) 766-77-64**

■ д/с коляска, цвет бордовый, в хорошем состоянии, б/у 1 сезон, все есть. Цена 3000 р. Тел. 8 (950) 544-05-49

■ детская коляска, 3в1, в хорошем состоянии, почти новая. Цена 4200 р. Торг уместен. Тел. 8 (912) 050-17-45

МОНТЕССОРИ-ЦЕНТР «ФАСОЛИНКА»

Занятия для детей до 3-х лет

ул. Мира, 4в (подъезд 4)
Тел. 8 (922) 14-83-442 Жанна
vk.com/clubfasolinka

■ 3-колесная коляска, цвет черный, в ярко-розовый горошек, внутри люлька, спинка и ручка регулируются. Состояние хорошее, катали только дома. Цена 900 р., покупали за 1900 р. Тел. 8 (908) 915-94-80

■ коляска «Верди Макс», 2в1, надувные колеса, цвет синий с сиреневым. Цена 5800 р. Тел. 8 (902) 878-42-23

■ коляска «Викинг», 2в1, б/у, желтая, литые диски. Цена 6500 р. Тел. 8 (922) 616-51-16, 8 (902) 878-42-23

■ коляска «Геоби», 2в1, цв. синий. Состояние хорошее, ц. 5000 р. В подарок ванночка для купания, цв. голубой. Тел. 8 (950) 194-83-93

■ коляска «Капелла», б/у, цвет бирюзовый с черным. Цена 2500 р. Тел. 8 (902) 878-42-23

■ коляска «Лонекс Джулия Баронесса», 2в1, цвет бежевый с черным, б/у 6 мес. Состояние новой. Цена 7000 р. Тел. 8 (922) 131-10-59

■ коляска «Маркус», 2в1, зима/лето, цвет красный с черным, большие надувные колеса, очень удобная, в комплекте дождевик и москитная сетка. Состоянии отличное. Цена 3000 р. Тел. 8 (904) 166-89-82

■ коляска Adamex Saturn, цвет фиолетовый с оранжевым. Цена 1200 р. Тел. 8 (919) 393-20-91

■ коляска Happych, пр-ва Польши, 3в1, состояние идеальное, прогулочный блок в упаковке, цвет серо-голубой. Цена 7900 р. Тел. 8 (950) 632-00-60

■ коляска, 2в1, в комплекте автолюлька, теплый конверт, насос, дождевик, немного б/у. Состояние идеальное. Цена 5000 р. Тел. 8 (922) 225-55-15

■ коляска, 2в1, состояние отличное. Цена 8000 р. Тел. 8 (922) 111-60-61, Юлия

■ коляска, 3в1, люлька, прогулочная, автокресло. В отличном состоянии, б/у 6 мес. В подарок ванночка, горка и круг для младенцев. Цена 8500 р. Тел. 8 (922) 210-76-15, 2-24-21

■ коляска, зима/лето, цвет серо-зеленый, с переноской. В подарок развивающий коврик. Цена 2500 р. Тел. 8 (950) 205-66-45

■ коляска, для девочки, в хорошем состоянии. Тел. 8 (912) 663-65-26

■ коляска, цвет серо-розовый, б/у, в комплекте москитная сетка, дождевик, сумка, люлька, переноска, в хорошем состоянии. Цена 5000 р. Тел. 8 (922) 028-85-79

■ коляска-трансформер Happych, цвет малиновый с розовым, надувные колеса, амортизаторы, дождевик, москитная сетка. Тел. 8 (912) 610-80-33

■ коляска-трансформер, зима/лето, в хорошем состоянии. Цена 1500 р. Тел. 8 (922) 202-94-32

■ коляска-трансформер, зима/лето, пр-ва Польши, б/у 1 год, в хорошем состоянии, цвет серый с розовым, в комплекте сумка, переносной короб, два чехла (зима/лето). Перекидная ручка, большой короб, каучуковые колеса. В подарок переноска «Коала», от 0 до 6 мес. Тел. 8 (922) 152-06-34

■ коляска-трансформер, с рождения, 3-колесная, хорошая амортизация, цвет ярко-розовый, полный комплект. Цена 6500 р. Тел. 8 (922) 224-54-58

■ коляска-трансформер. Недорого. Тел. 8 (952) 725-81-33

■ коляска-трость «Модерн», цвет серо-оранжевый, вес 5,5 кг. Цена 2600 р. Тел. 8 (902) 878-42-23

■ коляска-трость, пр-ва Германии. Цена 450 р. Тел. 8 (902) 410-38-74

■ летняя коляска, для девочки, все есть, недорого. Тел. 8 (953) 608-21-06

■ летняя коляска, для девочки, цвет бордовый с розовым. Цена 1000 р. Тел. 8 (953) 049-41-65

■ новая коляска Capella S-901 WF. Тел. 8 (967) 853-52-10

■ прогулочная коляска Inglesina Espresso 2013, цвет синий. Регулируемая спинка (4 положения), откидывающийся бампер, корзина для покупок, ручка регулируется по высоте. Съемный водонепроницаемый капюшон с окошком, утепленный мешок для ножек, дождевик на молнии, пристегивающийся к капюшону. Съемный чехол сиденья, при необходимости можно стирать. Вес 7,5 кг, в идеальном состоянии. Цена 5500 р. Торг. Тел. 8 (922) 298-00-58

■ прогулочная коляска для детей от 6 мес., цв. оранжевый с бордовым. Тел. 8 (922) 140-64-93, 8 (950) 197-62-34

■ прогулочная коляска, 3-колесная, цвет «хаки», в идеальном состоянии, удобная, высокая. В комплекте чехол на ножки, дождевик, москитная сетка, ремни безопасности. Подходит ля детей от 0 мес., за счет опускающейся спинки. Тел. 8 (982) 634-46-47

ПРОДАЮ ОДЕЖДУ

■ белый комбинезон-трансформер, д/с, с ушками, от 0 до 1 года, на синтепоне, флисовый подклад, в идеальном состоянии. В подарок шапочка. Цена 800 р. Тел. 8 (967) 853-52-10

■ вещи на мальчика от 2 до 4 лет (одежда и обувь), в хорошем состоянии, недорого. Каждому покупателю подарок. Тел. 8 (902) 274-25-91

■ водолазки из плотного трикотажа, новые, цв. серый и розовый, с рисунком (звездочка), розовая водолазка: размеры 104, 116, 126. Серая-размеры: 98, 104. Ц. 200 р. Тел. 8 (908) 911-96-91

■ д/с комбинезон, на девочку, с рождения до 6 мес., очень красивый. Цена 600 р. Тел. 8 (922) 224-54-58

■ д/с комплект: куртка и полукомбинезон, на мальчика, рост 92, пр-ва России. Цена 600 р. Тел. 8 (902) 410-38-74

■ д/с костюмчики, унисекс, от 1 до 2 лет, в идеальном состоянии. Дешево, подарки. Тел. 8 (922) 224-54-58

■ д/с куртка и штаны, на мальчика, фирмы «Орби», рост 92, в хорошем состоянии, недорого. Тел. 8 (922) 168-25-18

■ д/с куртка, в хорошем состоянии. Цена 350 р. Детские ботиночки, на девочку, недорого. Тел. 8 (912) 644-87-74

■ детские вещи и зимняя обувь от 0 до 4 лет, 3,5 средних пакета. Цена 800 р. Тел. 8 (950) 544-05-49

■ зимний комбинезон, от 1 года до 2 лет. Тел. 8 (982) 714-15-54

■ кожаный плащ на девочку, рост 164, р-р 42, цвет черный, состояние отличное. Цена 2000 р. Тел. 8 (922) 141-93-02

■ комбинезон «Анко», с 3 до 6 мес., пр-ва Таиланда, цвет оранжевый, с двумя молниями, внутри флис. Состояние нового. Цена 500 р. Тел. 8 (922) 131-10-59

■ комбинезон, цв. розовый, рост 62 см, б/у 2 мес., конверт весна-лето, розовый, с кружевом, ц. 500 р. В подарок шапочка. Все в идеальном состоянии. Тел. 8 (922) 123-95-89

■ комбинезон-конверт, трансформер, на мальчика. Подстежка, пинетки, варежки, от 0 до 1,5 лет, шапка в подарок. Цена 1000 р. Тел. 8 (922) 141-33-51

■ комбинезон-трансформер, на мальчика от 0 до 2 лет, осень/весна, пр-ва России. Цена 1000 р. Тел. 8 (902) 410-38-74

■ куртки для мальчиков, весна-осень, р-р 34-40-42, б/у, состояние отличное. Недорого. Тел. 8 (922) 120-28-67

■ костюм демисезонный Reima-Tec, мы носили от 80 см до 95 см. Температурный режим от +10 до -10 (хотя производитель обозначает до -25 с поддевой). Куртка темно-коричневая с оранжевым рисунком, полукомбез черный. Непромокаемый, непродуваемый. Подходит мальчику или смелой девочке. Стирали спец. средством. Цена 1300 р. Тел. 8 (908) 911-96-91

■ куртка на девочку, цвет красный, на возраст 3-8 лет, цена 500 р. Куртка серая, в цветочек, на девочку, рост 134 см, состояние хорошее, цена 2000 р. Тел. 8 (904) 986-36-86

■ куртка-безрукавка, 2-сторонняя, на мальчика 2-4 лет. Цена 300 р. Тел. 8 (902) 410-38-74

■ новая кофта, фирмы «Fox», размер 18-24М, с подкладом, очень теплая. Ц. 450 р. Тел. 8 (908) 911-96-91

■ новые легинсы с юбкой, цв. серый и розовый, р-р 104, но подойдут и на девочек 5-7 лет как бриджи. Трикотаж. Тел. 8 (908) 911-96-91

■ одежда на ребенка от 0 до 6 мес. Цена договорная. Тел. 8 (967) 853-52-10

■ пакет вещей, на мальчика 5 лет (д/с куртка, джинсы, кофты). Можно все по отдельности. И пакет летних вещей для мальчика 5 лет (шорты, футболки, футболки с длинным рукавом. Все в хорошем состоянии. Тел. 8 (912) 249-76-15

■ пакет одежды и обуви, на малыша от 3 мес. до 6 мес., нарядная и для дома. Тел. 8 (922) 224-54-58

■ поддевы флисовые. Розовая (с лягушками) — размер 3Т (98см), голубой на 18М (86 см). Новые, ц. 450 р. Тел. 8 (908) 911-96-91

■ светло-розовый комбинезон «Керри», изософт, 250 г, рост 68+6, в идеальном состоянии. В подарок шапочка. Тел. 8 (967) 853-52-10

■ футболки с длинным рукавом, трикотаж, рисунок-жираф. Цвета розовый и голубой. Р-р: розовая — 104 см, 126 см, голубая — 126 см. Ц. 200 р. Новые. Тел. 8 (908) 911-96-91

ПРОДАЮ ОБУВЬ

■ ботинки на мальчика, натуральная кожа, р-р 24, на липучке. Ботинки высокие, на липучке, р-р 24, натуральная кожа, пр-ва Румынии. Недорого. Тел. 8 (902) 410-38-74

■ д/с сапожки на мальчика, р-р 23, натуральная кожа, пр-ва России, фирмы «Юничел». Цена 450 р. Тел. 8 (902) 410-38-74

■ ботинки ортопедические, на мальчика, с открытым носком, натуральная кожа, р-р 20. Цена 800 р. Стельки ортопедические, р-р 22-23. Цена 300 р. Тел. 8 (902) 410-38-74

■ д/с ботиночки «Котофей», на мальчика, р-р 20, пр-ва России, натуральная кожа, недорого. Тел. 8 (902) 410-38-74

■ д/с новые ботинки, привезены из Чехии, натуральная кожа, черные, р-р 25/8. Цена 1000 р. Тел. 8 (922) 147-53-77

■ детские кроссовки, фирмы «Адидас», р-р 37, ц. 1500 р. Тел. 8 (922) 127-20-45

■ детские ортопедические сандалии и стельки Sursil Ortho, для мальчика, р-р 23, для плоско-вальгусной стопы, в хорошем состоянии. Цена 400 р. Тел. 8 (902) 277-18-41

■ новые ортопедические сандалии, на девочку, подойдут на широкую ногу. Цена 1300 р. Тел. 8 (908) 915-94-80

■ сапоги «Котофей», на мальчика, непромокаемые, р-р 26. Сапоги на мальчика, фирмы «Антилопа», весна/осень, натуральная кожа, р-р 28, цвет синий. Сапоги «Темпо», внутри натуральная овчина, осень/зима, на мальчика, р-р 29. Все в хорошем состоянии, недорого. Тел. 8 (922) 168-25-18

■ сапоги женские, весна-осень, нат.кожа, каблук 4 см, р-р 39-40,ц. 3000 р. Тел. 8 (922) 201-50-85

■ сапоги резиновые, Польша, р-р 17, цв. красный, подходят и мальчику и девочке, оригинальный дизайн, состояние отличное, ц. 200 р. Тел. 8 (919) 378-77-97

ПРОДАЮ ДЕТСКУЮ МЕБЕЛЬ

■ **детская кровать, люлька, балдахин, немного б/у, недорого. Тел. 8 (982) 627-58-18**

■ 2-ярусная кровать «Джунгли», внизу два выдвижных шкафа, один шкаф сверху, сбоку выдвигается плательный шкаф, также полочки для книжек, б/у. Цена 9000 р. Тел. 8 (922) 209-00-38

■ 2-ярусная кровать, с матрасом и встроенным шкафом, немного б/у. Тел. 8 (929) 221-36-99, Ирина

■ кровать-чердак, металлическая, серая, высота 206 см, длина 208 см, ширина 96 см. Ортопедический матрас, б/у 1,5 года, в отличном состоянии. Цена 7000 р. Торг уместен. Тел. 8 (912) 602-12-42, 5-03-61

■ детская кроватка с ортопедическим матрасом. Кровать-маятник, цв. «вишня», состояние идеальное. Бортики в подарок. Ц. 3200 р. Тел. 8 (912) 220-37-99

■ детская кроватка Geoby, от 0 до 7 лет, люлька, борта, балдахин, пеленальный стол. Тел. 8 (982) 714-15-54

■ детская кроватка, на колесиках, с матрасом, цвет темно-коричневый, деревянная. Цена 1200 р. Тел. 8 (902) 878-42-23

■ детская кроватка-трансформер, натуральное дерево, б/у 1 год, два ящика, тумба. Состояние отличное. Цена 4700 р. Тел. 8 (922) 147-53-77

■ детская кроватка-трансформер, натуральное дерево, б/у 1 год, два ящика, тумба. Состояние отличное. Цена 4700 р. Тел. 8 (922) 147-53-77

■ кроватка с ортопедическим матрасом. Цена 2000 р. Стул для кормления, цвет голубой. Цена 1800 р. Тел. 8 (904) 986-36-86

■ кроватка-трансформер с маятниковыми механизмами поперечного качания. Боковинки выполнены из массива древесины и оснащены накладками ПВХ. В кроватках-трансформерах используются проверенные комплектующие: шариковые направляющие германской фирмы Hettich, а днище кроватки изготавливается из специальных ортопедических ламелей. Реечное ложе в сочетании с хорошо подобранным матрасом дает возможность правильно сформировать спину ребенка. Защитные ПВХ-накладки на боковых спинках кровати защищают зубки ребенка и внешний вид кроватки. Возможность блокировки механизма качания. Удобные выдвижные ящики на шариковых направляющих. Новая (пару раз ребенок спал в ней днем). Тел. 8 (952) 735-97-99, 8 (932) 110-78-77

■ кровать-трансформер (от детской до взрослой), комод, журнальный столик. Все белого цвета, ц. 13 т.р. Тел. 8 (908) 915-73-95, 3-18-96

■ стенка детская, б/у, цена договорная. Тел. 8 (922) 610-07-53

■ стенка детская, б/у, цена договорная. Тел. 8 (922) 610-07-53

■ стенка: шкаф для одежды, шкаф-пенал, письменный стол-трансформер. Состояние хорошее. Тел. 8 (963) 441-45-55

■ школьная мебель, в хорошем состоянии. Срочно. Недорого. Тел. 8 (902) 272-64-97

ПРОДАЮ ДРУГИЕ ДЕТСКИЕ ТОВАРЫ

■ автолюлька для новорожденных, от 0 до 13 кг. Тел. 8 (950) 638-48-26

■ автолюлька, 2/у 2 мес. Тел. 8 (902) 877-95-59

---

14 апреля исполнится 40 дней, как нет с нами нашего дорогого и любимого сына, мужа, папы, брата и дедушки

ШАСТИНА ОЛЕГА НИКОЛАЕВИЧА

Тебя уж нет, а мы не верим,
В душе у нас ты навсегда,
И боль свою от той потери
Мы не излечим никогда.
Просим всех, кто его знал, помянуть добрым словом.

Родные

---

11 апреля 2014 года исполняется 8 лет со дня смерти

БАЖУКОВА ВИКТОРА ГРИГОРЬЕВИЧА

Прошу помянуть добрым словом.
Помним, любим, скорбим.

Сын, внучка

Администрация, профком, Совет ветеранов ОАО «НСММЗ» с прискорбием сообщают, что 27 марта 2014 года на 76-м году жизни скончался

ЗАКОЛЮКИН ВИКТОР АЛЕКСАНДРОВИЧ

ветеран мартеновского цеха, и приносят свои соболезнования родным и близким покойного.

---

12 апреля 2014 года исполнится 6 лет со дня смерти дорогой, любимой мамы, жены, бабушки

ШУРИНОВОЙ ТАТЬЯНЫ ВЛАДИМИРОВНЫ

Кто знал ее, помяните добрым словом.
Нашу боль не измерить
и в слезах не излить.
Мы тебя, как живую,
будем вечно любить.
Любим, помним, скорбим.

Родные

---

13 апреля исполняется 1 год со дня смерти

ПУДОВА СЕРГЕЯ АЛЕКСАНДРОВИЧА

Ты ушел из жизни слишком рано,
Нашу боль не выразят слова.
Спи, родной, ты наша боль и рана,
Память о тебе всегда жива.
Любим, помним, скорбим.

Родные

---

13 апреля 2014 года будет 10 лет, как нет рядом с нами нашей

ЛИЛИЧКИ

Прости, что нам под небом звездным
К твоей плите носить цветы.
Прости, что нам остался воздух,
Каким не надышалась ты.
Отдали б все, кусочек сердца своего,
Лишь вновь забилось бы твое.

Мама, Венера, Ксюша

---

12 апреля исполняется 2 года, как нет с нами нашего дорогого, любимого сына, брата, отца

КРУГЛОВА АЛЕКСЕЯ БОРИСОВИЧА

Все, кто знал и помнит его, помяните добрым словом.

Родные

---

14 апреля 2014 года исполняется 3 года, как нет с нами любимого, дорогого мужа, отца, деда

КОЗЫРИНА БОРИСА ВАСИЛЬЕВИЧА

Ты ушел далеко,
Не придешь никогда.
Мы все любим тебя,
Мы все помним тебя.
Не можем смириться
С уходом твоим,
Печаль о тебе, дорогой наш, безбрежна,
семьей о тебе ежечасно скорбим…
Царство тебе небесное.
Все, кто его знал, помяните добрым словом.

Родные

Администрация, профком, Совет ветеранов ОАО «НСММЗ» с прискорбием сообщают, что 7 апреля 2014 года на 78-м году жизни скончалась

КОРШУНОВА МАРГАРИТА ПЕТРОВНА

ветеран труда ЦЛИТ. Приносим свои соболезнования родным и близким покойной.

■ автомобильные детские подушки, до 13 лет, 2 шт. Тел. 8 (919) 384-72-65

■ большой игровой трек с двумя машинками, для мальчика старше 6 лет (два уровня трассы, звук и свет, два пульта управления), состояние отличное, ц. 600 р. Тел. 8 (919) 378-77-97

■ борт-охранник, цв. розовый, ц. 250 р. Пеленальная доска, цв. розовый, ц. 150 р. Тел. 8 (904) 989-87-99

■ ванночка. Ватный матрац в кроватку. Тел. 8 (912) 050-09-05

■ дет. автокресло, группа 0-13 кг. Тел. 8 (922) 115-10-02

■ дет. качели «ФЕЯ», почти новые, ц. 750 р. Тел. 8 (922) 027-87-77

■ детский манеж, пеленальный столик, прыгунки, стул для кормления и др. Тел. 8 (922) 156-17-26

■ кроватка-манеж, цвет оранжевый с салатным. Цена 2500 р. Сумка-кенгуру, новая. Цена 950 р. Тел. 8 (922) 036-35-87, 3-03-46

■ манеж угловой, цвет голубой, ц. 1700 р., в хорошем состоянии. Тел. 8 (900) 206-26-21

■ музыкальные качели, б/у 5 мес., в отличном состоянии. Цена 5000 р. Тел. 8 (909) 021-74-02

■ новая кукла Barbie, Русалочка, 2в1 (и хвостик, и ножки), оригинал Mattel, новая, в коробке. Прекрасный подарок для девочки. Цена 500 р. Тел. 8 (922) 201-43-06

■ новое автокресло, от 9 до 36 кг. Цена 2600 р. Тел. 8 (902) 878-42-23

■ новый детский самокат, от 3 до 7 лет. Тел. 3-42-65

■ смесь «Нутрилон Комфорт Премиум-1,2». Цена 400 р./шт. Тел. 8 (922) 131-10-59

■ сумка-кенгуру, новая, цена 600 р. Обеденный столик, б/у, цена 1000 р. Все в хорошем состоянии. Тел. 8 (922) 028-85-79

■ ходунки, б/у. Цена 600 р. Тел. 8 (950) 194-83-93

■ шезлонг Chico, от 0 до 7 мес., светлый, цена 2200 р. Шезлонг, цвет сиреневый, цена 500 р. Тел. 5-37-43

■ электрическая детская железная дорога, цифровое управление, грузовой состав 5 ед., ж/д полотно 250х95 см, б/у. Тел. 8 (922) 616-09-20

КУПЛЮ ДЕТСКИЕ ТОВАРЫ

■ ходунки музыкальные, желательно недорого. Тел. 8 (950) 204-26-04

ГАРДЕРОБ

ПОШИВ ЖЕНСКОЙ ОДЕЖДЫ

Студия дизайна Katerina Semenova

Тел. 8 (950) 639-73-03

ПРОДАЮ ВЕРХНИЙ

■ куртка легкая, цв. белый, рукав 3/4, р-р 44-46. Платье черное, для выпускного, длина до колена, р-р 44-46. Состояние отличное. Совсем недорого. Тел. 8 (922) 153-74-04

■ новые весенние мужские куртки. Тел. 3-42-65

■ плащ фирмы Gucci, цвет «кофе с молоком», р-р 42. Цена 1000 р. Тел. 8 (912) 676-54-48

■ срочно! зимняя мужская куртка, теплая, на молнии, с капюшоном, р-р 44-46, ц. 700 р. Тел. 8 (953) 383-10-46

■ телогрейка, цвет черный, цена договорная. Тел. 8 (912) 608-70-07

ПРОДАЮ ГОЛОВНЫЕ УБОРЫ

■ женская норковая шапка, цвет «орех», необычная форма, р-р 57. Тел. 8 (908) 918-24-52

ПРОДАЮ ШУБЫ

■ шуба из нутрии, цвет темно-серый, р-р 48-50, б/у. Тел. 5-28-16

■ шуба мутоновая, б/у, цвет черный, р-р 54-56. Цена 2000 р. Тел. 8 (919) 375-40-68

■ шуба, облегченный мутон, цвет светло-бежевый, красивый пушистый воротник, р-р 46-48, в хорошем состоянии. Цена 8000 р. Тел. 8 (902) 258-27-13

ПРОДАЮ СВАДЕБНЫЙ

■ свадебная шубка, размер 44-46, натуральный кролик, кружева, воротник — песец, цвет «айвори», состояние отличное, смотрится очень богато. Тел. 8 (912) 269-64-05

ПРОДАЮ ДРУГУЮ ОДЕЖДУ

■ вечернее платье, р-р 48, длинное, цвет «золото». Тел. 8 (904) 381-03-64, Светлана

■ брюки для беременной, новые, цвет черный, рост 170, р-р 50. Цена 1000 р. Тел. 8 (922) 147-53-77

■ вещи для беременной, р-р 44-48, цена 150 р. В идеальном состоянии. Тел. 8 (922) 224-54-58

■ вещи на девушку (блузки, юбки, пиджаки, свитера), в отличном состоянии, цена договорная. Тел. 8 (950) 562-04-97

■ новые черные брюки для беременных, р-р 46. Тел. 8 (967) 853-52-10

■ одежда для беременных: джинсы, брюки классические и летние, топ, бандаж универсальный. Тел. 8 (950) 194-83-93

■ суконный костюм, серый, р-р 52-54. Тел. 8 (912) 608-70-07

■ туника для беременной и кормящей женщины, новая, размер М (46-48). Ц. 200 р. Тел. 8 (908) 911-96-91

ПРОДАЮ ОБУВЬ

■ женские зимние сапоги, д/с, туфли, ботинки, р-р 37, б/у, 8 пар. Цена 1000 р./за все. Тел. 8 (953) 383-10-46

■ женские туфли, новые, на каблуках, р-р 35-36. Тел. 5-49-16

■ кирзовые сапоги, новые, р-р 42-43. Цена 200 р. Тел. 8 (919) 384-87-81

■ кирзовые сапоги, р-р 44-45, цена договорная. Тел. 8 (912) 608-70-07

■ резиновые сапоги, р-р 37, недорого. Тел. 8 (912) 608-70-07

СПОРТ/ТУРИЗМ/ ОТДЫХ

ПРОДАЮ ОДЕЖДУ

■ костюм для занятий самбо. Тел. 8 (902) 444-18-87

ПРОДАЮ ВЕЛОСИПЕДЫ

■ велосипед «Страйк», от 1 года до 4 лет. Тел. 8 (953) 828-71-37

■ велосипед складной. Тел. 8 (908) 907-39-65

■ горный велосипед Merida Kalahari 8-SX, в отличном состоянии. Цена 8000 р. Тел. 8 (922) 148-50-89

■ детский велосипед, недорого. Тел. 8 (952) 727-94-15

■ детский велосипед. Тел. 8 (912) 219-58-99

ПРОДАЮ ПРОЧИЕ СПОРТТОВАРЫ

■ велотренажер Torneo, 8 скоростей. Цена 3300 р. Тел. 8 (950) 632-00-60

■ велотренажер, 8 степеней нагрузки, микрокалькулятор, регулируемая высота. Тел. 8 (912) 618-25-49

■ гиря 2 пуда (32 кг), гантели по 5 кг (резиновые). Тел. 8 (922) 123-95-41

■ две ракетки для настольного тенниса, две ракетки для бадминтона, два волейбольных мяча, 1000 р./за все. Тел. 8 (953) 383-10-46

■ детский спортивный комплекс «Юниор», в хорошем состоянии. Цена 3000 р. Тел. 8 (906) 808-90-02

■ настольные нарды, 60х30. Тел. 8 (953) 385-22-67

■ роликовые коньки, раздвижные, б/у, недорого, на возраст 5-8 лет. Тел. 8 (912) 279-30-29

■ скейтборд, ц. 200 р. Тел. 8 (908) 632-99-41

■ шведская стенка (лестница, канат, кольца), б/у, недорого. Тел. 8 (922) 210-03-57

РАЗНОЕ

ПРОДАЮ ЛИТЕРАТУРУ / ДИСКИ

■ книги А. Дюма, 35 томов. Тел. 8 (908) 907-39-65

■ книги Симонова, новые, 3 шт. Тел. 3-51-11

ПРОДАЮ РАСТЕНИЯ

■ алоэ, 3, 5 лет. Тел. 5-00-60

■ алоэ. Цена 100 р. Тел. 8 (950) 636-58-88

■ высокие комнатные растения, а также каланхоэ рассада, юкка, фуксия, спатифилиум, молочай, кактус и др. Тел. 8 (950) 550-83-38

■ герань молодая в красивых горшках, 5 шт, ц. 80 р/шт. Тел. 8 (953) 383-10-46

■ карликовые плодоносящие гранаты, мирт, лавр и др. Тел. 8 (919) 362-00-77

■ комнатные цветы: ванька мокрый, герань, традесканция, золотой ус, спатифилиум, фиалка белая, каланхоэ, тещин язык (сансевиерия), оазис из кактусов. Дешево. Тел. 8 (904) 162-59-91

■ лечебный цветок алоэ. Тел. 5-49-16

ПРОДАЮ ПРОДУКТЫ

■ **сахар, мука, соль. Рис, греча, геркулес, пшеничная крупа, ячка, перловка. Макаронные изделия. Тел. 8 (922) 020-98-44**

■ баранина, индейка, гуси, утка, кролик. Тел. 8 (953) 384-44-14

■ домашние перепелиные яйца. Тел. 8 (950) 540-78-11

■ домашний картофель. Тел. 8 (922) 610-11-69

■ картофель голландский. Тел. 8 (902) 449-66-40

■ картофель, свекла, огурцы маринованные. Тел. 8 (902) 269-86-65

■ козье молоко, 45 р./литр. Тел. 3-29-32

■ мед цветочный, подсолнуховый. Тел. 8 (909) 015-70-14

■ молоко козье. Тел. 2-58-45

■ сало соленое и копченое. Тел. 8 (922) 102-37-61

■ свежие домашние перепелиные яйца. Тел. 8 (950) 560-67-47

■ чайный гриб, с инструкцией по использованию и содержанию. Цена 50 р./шт. Тел. 8 (953) 383-10-46

ПРОДАЮ МУЗ. ИНСТРУМЕНТЫ

■ пианино «Элегия», цв. черный, ц. 1000 р. Самовывоз. Тел. 8 (922) 606-06-28

ПРОДАЮ СТРОИТЕЛЬНЫЕ МАТЕРИАЛЫ

■ **банный сруб. Тел. 8 (950) 643-78-58**

■ **батареи, стекло, гипсокартон. Дешево. Тел. 8 (922) 201-85-13**

■ **брус, доска, в наличии и под заказ. Тел. 8 (919) 373-58-77**

■ **брус, доска, доска заборная. Тел. 8 (922) 124-51-01, 8 (922) 189-92-20, 8 (922) 227-04-14**

■ **брус, доска, уголь березовый. Тел. 8 (953) 045-92-72**

■ **брус, доска. Тел. 8 (900) 203-68-21**

■ **брус, доска. Тел. 8 (902) 267-77-71**

■ **брус, доска. Тел. 8 (922) 192-02-01**

■ **доска заборная, необрезная, 2 и 3 м. Тел. 8 (922) 297-36-62**

■ **доска, брус, срезка. Тел. 8 (922) 128-35-23**

■ **керамзит в мешках. Доставка. Тел. 8 (922) 168-26-20**

Высокое качество Доставка РИФЕЙ po-rifey.ru
КЛАДОЧНАЯ СЕТКА
от 18 руб./шт.
8 (922) 181 50 21

БЕТОН РАСТВОР
БЕТОНОНАСОС
8 (912) 614-26-07

Высокое качество Доставка РИФЕЙ po-rifey.ru
ПЕНОБЛОК D700
2500 руб./м³
8 (922) 181 50 21

ТРУБА
круглая 57, 89, 108, 159, 219
профильная 15*15, 20*20, 40*20, 60*40
АРМАТУРА
Резка в размер. Доставка. Склад в Полевском
Тел. (34350) 3-48-23

Высокое качество Доставка РИФЕЙ po-rifey.ru
ТРОТУАРНАЯ ПЛИТКА
от 250 руб./м²
8 (922) 181 50 21

■ **доска, брус. Тел. 8 (902) 267-77-71**

■ **навоз, торф, скала, щебень, отвес, горбыль. Тел. 8 (922) 115-36-03**

■ **отсев, 5-10 т. Тел. 8 (922) 600-65-88**

■ **отсев, щеб., 5 т. Тел. 8 (919) 38180-93**

■ **отсев, щебень, до 5 т. Бокосвал. Тел. 8 (912) 248-03-65**

ТК КОМПАНИЯ ТОРГКОМПЛЕКТ
СТРОЙМАТЕРИАЛЫ / МЕТАЛЛОПРОКАТ
БАЗА СТРОИТЕЛЬНЫХ МАТЕРИАЛОВ

Новое поступление!
ТЕПЛИЦЫ 4 м, 6 м — от 5150 ₽
Поликарбонат в ассортименте — от 960 ₽
Распродажа панелей ПВХ от 80 ₽

Коррубит (красный, коричневый, зеленый)	от 385 ₽	Клеи, ровнители	от 180 ₽
Профнастил оцинков. полимер.	от 470 ₽	Смеси «Печник»	от 145 ₽
Металлочерепица «Монтеррей»	от 570 ₽	Ламинат в ассортименте, м²	от 245 ₽
Шифер плоский, волновой	от 210 ₽	Праймер, мастика битумная	от 1340 ₽
Утеплители и гидроизоляция	от 560 ₽	Фанера 4-18 мм, ДВП, ДСП	от 245 ₽
Плита OSB-3 9-12 мм	от 620 ₽	Рубероид, Стеклоизол, Бикрост	от 300 ₽
Евровагонка в ассортименте	от 490 ₽	Гипсокартон 9,5-12,5 мм	от 220 ₽
Пенополистирол 20-100 мм	от 45 ₽	Водосточные системы «Дёке»	от 380 ₽
Штукатурки, шпатлевки	от 180 ₽	Сайдинг Дёке	от 165 ₽

г. Ревда, ул. Нахимова, 3
Тел.: 3-50-00, 3-50-11, 3-50-12
Оплата и отгрузка на месте, без перерыва

БЕТОН
• Известковый раствор
• Раствор на отсеве
• Раствор на песке
• Бордюр дорожный
• Кольца • Крышки • ФБС
ПРОИЗВОДСТВО ДОСТАВКА
8-922-123-000-8
8-922-123-004-0

КИТ КОМПАНИЯ
www.kit96.ru
НАТЯЖНЫЕ ПОТОЛКИ
Замеры — бесплатно!
от 330 руб./кв. м
РАССРОЧКА ПЛАТЕЖА
Ул. Азина, 81, офис 215, тел. 3-97-65, 8-922-226-11-13.
Ул. Ковельская, 13 (вход с торца), тел. 2-11-87

Аренда автоманипулятора Hyndai Gold с ямобуром
Автовышка 20 м, грузоподъемность стрелы 8 тн, борт 10 тонн, размер 7,3х2,4 м, буровая установка D-480 мм и D-350 мм, глубина 3 метра.
Минимальный заказ — 4 часа
Тел. 2-07-71, 8 (922) 148-02-51
snbudural@yandex.ru

ПИЛОМАТЕРИАЛЫ
В ассортименте:
- доска необрезная, обрезная;
- евровагонка, доска пола;
- блок-хаус, плинтус и другое.
СТРОИТЕЛЬСТВО ДОМОВ
из оцилиндрованного бревна и профилированного бруса
г. Дегтярск, ул. Калинина, 1в
8 (912) 237-45-10 • 8 (912) 607-06-16

Бери инструмент с 1 по 15 апреля
ПОЛУЧИ ПОДАРОК
ПРОКАТ инструмента
«У Афони», ул. К.Либкнехта, 11, (вход со стороны улицы Ленина)
Тел. 8 (952) 148-52-76, 3-27-04
ЗАТОЧКА цепей 75 руб.

СКОРНЯК-ПРОФЕССИОНАЛ
выполнит работу любой сложности
Пошив шуб, шапок, дубленок, жилетов, изделий из кожи;
перешив из старого на современную модель, на детское;
КОЖА И МЕХ НА ЗАКАЗ
8 (902) 585-92-03 • 3-16-72

ПОЛИСТИРОЛБЕТОН
БЛОК от 2900 р. за куб. м
Хранение и доставка!
Успевай! Звони!
Тел. 8-922-109-10-24

СЕТКА
кладочная
от производителя
8 (922) 221-4-221

ПЕСОК
речной
просеянный
от 50 кг
Тел. 8 (922) 104-11-41

Бетон
Раствор
Товар сертифицирован
Продажа • Доставка
Без выходных
Тел. 8 (912) 252-55-88, 8 (922) 611-82-19

ООО «АПСК»
производство блоков по ГОСТу
Шлакоблоки, теплоблоки, арбалитоблоки, керамзитоблоки
Цена от 2500 до 4500 руб./м³
От 15 м³ скидка 5%
Тел. 2-76-33, 8 (922) 204-97-48, 8 (953) 827-71-07 (с 8.00 до 18.00)

■ отсев, щебень. Доставка. Боковая разгрузка. Тел. 8 (902) 447-81-52

■ отсев, щебень. Тел. 8 (908) 919-01-15

■ пиломатериал, от производителя, по зимним ценам. Тел. 8 (922) 124-51-01, 8 (922) 189-92-20

■ пиломатериал, уголь березовый. Тел. 3-79-73

■ пиломатериал. Тел. 8 (922) 608-48-10

■ пиломатериалы. Тел. 8 (922) 149-56-26

■ плиты. Тел. 8 (912) 698-65-55

■ торф, навоз, опил, отсев, щебень, скала. Возможна почасовая работа КаМАЗа 10 т. Тел. 8 (952) 742-16-59

ПЕНО-БЛОК
Тел. 8 (950) 659-68-41

■ сруб на баню, 3х3, 3х5 с выносом 2 м на предбанник, срублен в лапу, в комплекте с пиломатериалами. Доставка. Тел. 8 (952) 145-69-28

■ сруб под баню, дом любых размеров. В наличии и под заказ. Тел. 8 (953) 057-51-54

■ сруб под дом, 6х6, сосновый, срублен в лапу, в комплекте доски на пол, потолок, обрешетка, стропила, лаги, балки, матка. Тел. 8 (919) 392-89-81

■ срубы до 10 м, дома, бани «под ключ». Тел. 8 (904) 986-23-30

■ срубы домов, бань, беседки, рубленая мебель, под заказ. Тел. 8 (919) 373-58-77

■ срубы, 3х3, 3х4, 3х5, 3х6. Доставка. Бани «под ключ». Тел. 8 (953) 004-34-18

■ срубы. Тел. 8 (922) 229-04-99

■ щебень, отсев, скала, 5 т. Тел. 8 (982) 608-54-22

■ щебень, отсев, скала, 5-10 т, услуги самосвала. Тел. 8 (922) 210-89-12

■ щебень, отсев, скала. Тел. 8 (922) 172-04-59

■ щебень, отсев. Бокосвал. Тел. 8 (912) 612-44-68

■ балки, 3 м, ц. 30 р. Тел. 8 (919) 373-83-19

■ задвижки магистральные РУ-10, диаметр 100 и 80. Тел. 8 (922) 172-16-07

■ очень красивый керамический бордюр Marmol Coliseo, пр-ва Interkerama, р-р 23х8,2, в наличии 20 шт., хватит на большой санузел. Цена 60 р./шт. Тел. 8 (922) 201-43-06

■ сруб, 3х5. Тел. 8 (952) 145-69-28

■ сруб, 4х4. Цена 55 т.р. Тел. 8 (922) 229-30-27

■ сруб. Тел. 8 (902) 269-05-87

■ стекло, 4 мм, 20 листов, 130х80. Цена 50 р./шт. Тел. 5-48-95, 8 (912) 232-92-28

■ строительная бытовка, р-р 2х3. Цена 40 т.р. Тел. 8 (922) 127-40-04

■ труба, 3 м, диаметр 40 см, 3 рельса по 3 метра. Тел. 8 (922) 221-77-21

■ шпалы, б/у. Тел. 8 (908) 901-98-42

ПРОДАЮ ЖИВОТНЫХ

■ куры домашние, 4-5 мес. Цена 300 р. Тел. 8 (912) 217-53-19

■ куры-молодки. Тел. 8 (922) 600-61-62

■ поросята. Тел. 8 (922) 608-48-75

■ бычок. Тел. 8 (922) 298-95-32

ПРОДАЖА КУР-МОЛОДОК ПЕТУШКОВ
БОЛЬШОЙ ВЫБОР
ДОСТАВКА
8 (902) 87-53-719
8 (922) 117-61-00

Продам щенка среднеазиатской овчарки. Тел. 8 (922) 229-04-99

■ 2-недельные цыплята. Тел. 8 (965) 547-78-92

■ британские и шотландские голубые котята от родителей-чемпионов. Тел. 8 (912) 215-12-97, 8 (922) 124-71-13

■ голубые котята породы мейн-кун, полностью готовые к переезду в любящую семью. Имеются ветпаспорт, родословная. Тел. 8 (902) 449-82-14

■ две козочки, козленок, возраст 2 мес. Семейка баварок, петух цветной. Тел. 8 (902) 443-33-67

■ две молодые козочки, возраст 1,2 мес. Недорого. Тел. 8 (909) 017-75-09

■ западносибирские лайки, от рабочих родителей, дата рождения 03.03.2014 г. Цена 7000 р. Тел. 8 (982) 661-40-75

■ индюшата породы БИГ-6, тяжелый кросс, за 150 дней вырастут до 20-25 кг. Тел. 8 (912) 646-00-56

■ козлята, 2 месяца. Тел. 3-29-32

■ козлята. Тел. 8 (902) 873-07-70

■ корова, бычок, г. Первоуральск. Тел. 8 (950) 646-29-95

■ корова. Тел. 8 (902) 263-67-62

■ котик породы курильский бобтейл, 1,5 мес., привит по возрасту, есть все, ярко выраженный хищник, отличный охотник, желательно в свой дом. Тел. 8 (922) 118-84-71

■ кролики крупные. Тел. 8 (922) 171-38-74

■ кролики породы фландр, 6 мес. Тел. 8 (919) 375-41-64

■ кролики породы фландр. Тел. 8 (343) 213-10-22

■ кролики. Тел. 8 (908) 906-27-45

■ кролики. Тел. 8 (912) 672-95-70

■ кролики. Тел. 8 (922) 229-30-27

■ курочки домашние (молодки). Тел. 8 (992) 023-29-07

■ куры-молодки. Домашние. Тел. 8 (922) 298-94-08, 8 (922) 202-43-15

■ новая клетка для хомячка, со всеми принадлежностями. Дешево. Тел. 8 (950) 636-58-88

■ пара чижей и пара канареек, с клетками. Тел. 8 (922) 600-92-02

■ петух породы брама. Тел. 8 (922) 202-43-15

■ петухи, 8 месяцев. Тел. 8 (922) 107-39-91

■ поросята. Тел. 8 (922) 106-07-58

■ поросята. Тел. 8 (922) 106-07-58

■ пчелы (семьи), недорого. Тел. 9-02-41

■ пчелы, ульи, вощина. Тел. 8 (902) 260-11-84

■ семья индоуток (мускусная утка) на племя. Тел. 8 (992) 023-29-07

■ семья индоуток, готовые к выводу потомства, или порознь. Инкубационное яйцо. Тел. 8 (922) 110-10-68

■ семья перепелов, с клеткой: кормушка, выдвижное дно, автопоилка. Тел. 8 (992) 023-29-07

■ собака породы лабрадор, возраст 1 год, красивая, добрая, умная. Без документов. Цена 15 т.р. Тел. 3-79-17, 8 (902) 410-69-17

■ цыплята деревенские, из-под курочки-наседки, можно с мамой-клушей. Тел. 8 (922) 202-43-15

■ цыплята, возраст от 1 недели до 1,5 мес., породы брама, московская черная, амрокс, П-11, В-55. Тел. 8 (992) 023-29-07

■ шотландские вислоухие котята, окрас «голубой серебристо-мраморный», две девочки. Тел. 8 (950) 551-70-31

■ щенки лайки. Тел. 8 (922) 216-54-31

■ щенок йоркширского терьера. Тел. 8 (922) 619-00-00

■ щенок среднеазиатской овчарки. Тел. 8 (922) 229-04-99

КУПЛЮ ЖИВОТНЫХ

■ темно-рыжий гладкошерстный котенок, мальчик. Тел. 8 (919) 390-65-51

ПРОДАЮ ТОВАРЫ ДЛЯ ЖИВОТНЫХ

■ белые гранулы, пшеница, отруби, дробленка, куриный комбикорм, ракушка. Доставка. Тел. 8 (922) 600-61-62, 8 (902) 265-12-72

■ геркулес, гранулы, дробленка, зерносмесь, овес, пшеница, ячмень. Отруби, универсалка. Корм для собак, цыплят, кур, перепелов, кроликов, свиней, коров. Доставка. Тел. 8 (922) 117-61-00, 8 (902) 875-37-19

■ геркулес, гранулы, отруби, дробленка, зерносмесь, пшеница, овес, рожь, ячмень. Комбикорма для кур, перепелов, свиней, коров, кроликов, цыплят. Сахар, соль, ракушечник. Бочки, кубы полиэтиленовые. Бесплатная доставка. Тел. 8 (912) 273-77-97, 8 (922) 134-84-41

■ клетка для попугаев, р-р 25х30х40, новая, дешево. Тел. 8 (919) 384-87-81

■ клетка для собаки, новая, импортная. Тел. 8 (912) 241-87-80

■ клетка для хомячка. Тел. 8 (912) 222-05-70

■ новая большая клетка для кошек и мелких собак. Тел. 8 (912) 279-30-29

■ сено в рулонах. Тел. 8 (904) 169-94-41

ПРОДАЮ ИНСТРУМЕНТЫ / ОБОРУДОВАНИЕ

ПРОКАТ
строительного оборудования и инструмента
Ул. К.Либкнехта, 82. Тел. 55-111

■ алюминиевые стойки для газет и журналов. Тел. 8 (922) 604-23-09

■ бетономешалка, б/у, 1 куб. м, 3-фазный электродвигатель. Станок для производства шлакоблоков. Тел. 8 (922) 110-10-68

■ весы «Тюмень», недорого. Тел. 8 (982) 633-76-19

■ инкубатор, на 80 яиц, не автомат. Тел. 8 (902) 268-18-95

■ осциллограф С1-93. Тел. 8 (912) 637-88-59

■ рубанок, выборка, вентиль, дешево. Тел. 5-06-94

■ тисы слесарные, большие. Недорого. Тел. 8 (912) 277-59-64

■ тисы слесарные, цена договорная. Тел. 8 (912) 608-70-07

■ торговые весы «Тюмень», до 10 кг, 2 шт. Цена договорная. Тел. 8 (922) 610-07-53

■ фуговально-рейсмусовый станок Elektra Beckum (Metabo) HC 410 G-5.5 DNB. Цена 100 т.р. Тел. 8 (904) 307-92-13

■ электрокотел «Элеко-24», требует ремонта тенов. Тел. 8 (343) 213-10-22

ПРОДАЮ ДЛЯ САДА/ ОГОРОДА

■ брус, доска. Тел. 8 (932) 614-64-42

■ горбыль. Тел. 8 (912) 248-03-65

■ дрова, горбыль, срезка. Тел. 8 (922) 198-68-02

■ навоз конский, коровий. Опил в мешках. Тел. 8 (922) 205-56-46

■ навоз конский. Цена 200 р./мешок. Тел. 8 (922) 115-30-11

■ навоз, опил, щебень, 5 т. Тел. 8 (900) 200-47-48

■ срезка, опил. Тел. 8 (922) 149-56-26

ТОРФ, НАВОЗ, ОПИЛ, ОТСЕВ, ЩЕБЕНЬ, СКАЛА
Возможна почасовая работа, КамАЗ 10 т
Тел. 8 (952) 742-16-59

НАВОЗ, ТОРФ, ШЛАК, ОТСЕВ, ЩЕБЕНЬ
ДОСТАВКА.
БОКОВАЯ РАЗГРУЗКА
Тел. 8 (902) 447-81-52

ПРОФНАСТИЛ
от 300 руб.
Бесплатная доставка
8 (900) 204-24-04
8 (343) 201-24-04

■ навоз, срезка пиленая. ЗИЛ-5 т. Тел. 8 (982) 260-54-22

■ навоз, торф, шлак, опил. Доставка. Боковая разгрузка. Тел. 8 (902) 447-81-52

■ оперативно доставим щебень, отсев, скалу, навоз, торф, шлак, опил, известь (пушонка), горбыль, дрова колотые 40, 80 см (лиственница). Вывоз мусора. Тел. 8 (922) 293-47-20, 8 (912) 211-34-83

■ опил в мешках, срезка. Тел. 8 (912) 228-95-11

■ срезка пиленая, опил. Тел. 8 (922) 153-76-37

■ теплицы из поликарбоната. Тел. 8 (912) 219-88-22

■ бочка полиэтиленовая, 50 л. Сетка-рабица с полимерным покрытием, б/у 1 год. Размер секций 2,5 мх1,5 м, ячея 25х25 мм, диаметр проволоки 2,8 мм. Цвет зеленый. Тел. 8 (922) 212-14-56

■ емкость для сада, 700 литров. Песок речной, в мешках. Тел. 5-18-14

■ картофель на посадку или еду. Тел. 5-29-44

■ картофель на посадку. Тел. 5-29-44

■ картофель на посадку. Тел. 8 (922) 205-11-70

■ колючая проволока. Дешево. Тел. 8 (902) 272-09-02

■ котел электродный 220 Вт, вес 1,3 кг, обогревает 100 кв. м. Тел. 8 (3439) 66-61-94 (днем), 8 (3439) 62-07-94 (вечером), 8 (963) 035-99-10

■ навоз. Тел. 8 (922) 298-95-32

магазин «СТРОИТЕЛЬ»
КЕРАМИЧЕСКАЯ ПЛИТКА
ДВЕРИ • ЛАМИНАТ
ДУШЕВЫЕ КАБИНЫ
СУХИЕ СМЕСИ
РАССРОЧКА
ул. Ленина, 77
(ост. №№2, 9, «Колбасная фабрика»).
Тел.: 333-01

ОКНО
от 9000 руб. цена «под ключ»
• срок изготовления – от 5 дней
• качественный монтаж
ДВЕРИ, СЕЙФ-ДВЕРИ, ОСТЕКЛЕНИЕ БАЛКОНОВ
Рассрочка.
www.domremonta96.ru
ул. Спортивная, 13, м-н «Сеня»
Тел. 39-444, 8-905-85-999-16

ООО «АРСЕНАЛ»
ПРОИЗВОДИМ
БЕТОН
РАСТВОР
Доставка
ФУНДАМЕНТНЫЕ БЛОКИ
Вся продукция сертифицирована
НИЗКИЕ ЦЕНЫ
Работаем без выходных.
г. Ревда
Тел. 8 (909) 00-99-992

ООО «Алан» требуются
БРИГАДИР РАБОЧИХ
(с опытом работы бригадиром)
РАБОЧИЕ НА ПРОИЗВОДСТВО
(опыт работы на производственном предприятии желателен)
Без вредных привычек.
Зарплата по результатам собеседования.
Обращаться по телефону: 8-9222-065-216 или по местонахождению предприятия – бывший свинокомплекс ДОЗа

ПЛИТКА
полимерпесчаная
от производителя
Гарантия 50 лет
Доставка по городу БЕСПЛАТНО
Тел. 8 (922) 104-11-41 • 8 (909) 01-58-222

ООО «Салон МС» на производство мебели требуются
РАБОЧИЕ С ОПЫТОМ ИЛИ УЧЕНИКИ
Тел. 8 (912) 24-325-54

ИП Гречкина Л.И. требуется
СТОРОЖ
1/3, з/п 5000 руб.
Ул. Ленина, 58

ИП Степанов В.В. требуются
ОФИЦИАНТЫ
на полную смену и на подработку
Тел. 8 (922) 16-5-33-33

ООО «РММС» требуются
МЕНЕДЖЕРЫ ОТДЕЛА СБЫТА
Тел. 2-18-64 (доп. 106)

■ навоз. Тел. 8 (950) 646-29-95

■ томаты сорта «Желтый шар», желтый перец сорта «Скоморох». Тел. 8 (922) 176-74-03

■ мотоблок «Урал», на запчасти. Тел. 8 (908) 910-10-38

ПРОДАЮ ПРОЧЕЕ

Продается готовый бизнес (кафе)

Тел. 8 (982) 63-17-839

■ **горбыль, дрова, опил. Тел. 8 (922) 203-89-40**

■ **готовый бизнес для девушки. Тел. 8 (982) 622-46-36**

■ **готовый бизнес, аренда 1000 кв.м. Тел. 8 (922) 168-47-06**

■ **готовый бизнес, на рынке 11 лет. Тел. 8 (912) 270-89-24**

■ **доска, брус, брусок, заборка, опил. Тел. 8 (922) 112-48-34**

■ **дрова колотые, береза. Тел. 8 (902) 259-99-10**

■ **дрова смешан. Тел. 8 (922) 229-04-99**

■ **памперсы взр. Тел. 8 (919) 374-98-08**

■ **печи в баню, баки из нержавейки. Тел. 8 (912) 220-53-83**

■ 2-створчатые двери, в заводской упаковке, цвет «миланский орех». Цена 7000 р. Тел. 8 (908) 909-52-15

■ бак в баню, из нержавейки. Тел. 8 (922) 182-30-98

■ бандаж дородовой и послеродовой, универсальный, фирмы «Фэст», р-р 100-104, б/у 3 мес. Цена 300 р. Тел. 8 (922) 201-43-06

■ банки: 0,5, 0,7, 3 л. Тел. 8 (950) 560-67-47

■ бочки металлические, 20 л. Тел. 8 (912) 267-00-23

■ веники березовые, из экологически чистого района. Тел. 8 (950) 560-67-47

■ вагон-бытовка в отличном состоянии. Размер 6х2.5 м, ц. 85 т.р. Тел. 8 (922) 111-31-33

■ веники березовые. Тел. 8 (965) 546-90-00

■ взрослые памперсы, упаковка 36 шт. Цена 700 р. Тел. 8 (922) 607-36-63

■ гаражные ворота, 2100х2400 мм. Тел. 8 (953) 821-52-76

■ двери: входная деревянная, 1 шт.; м/к, глухая, 2 шт.; м/к, со стеклом, 4 шт. Тел. 8 (922) 610-07-53

■ дерматин черный (кирза), ширина 70 см, стеклоткань белая, 1 метр. Тел. 8 (922) 133-31-66, 2-17-99

■ для подледной ловли ящик рыбака, удочка. Тел. 8 (922) 133-31-66, 2-17-99

■ ж/д контейнер, 5-тонный, р-р 2,1х2,65 м, в отличном состоянии. Цена 20 т.р. Тел. 8 (950) 635-76-40

■ инвалидная коляска, пеленки «Сени», 90х60. Тел. 8 (904) 179-61-50

■ коляска инвалидная, новая. Тел. 8 (912) 640-30-99

■ котел газовый, новый. Колонка газовая «Нева», б/у. Труба из нержавейки, д. 20 мм, 20 м. Тел. 8 (922) 123-95-41

■ лодка из ПВХ, на веслах, 1-местная, б/у 1 сезон, гребки и насос в подарок. Недорого. Тел. 8 (919) 387-10-81

■ м/к двери из натурального дерева: филенка, стекло. Цена 4000 р./шт. В наличии 4 шт. Тел. 8 (922) 201-43-06

■ м/к двери, 2х0,8 м, цвет «вишня оксфорд», коробка, петли, ручка. Тел. 8 (982) 714-15-54

■ медный купорос, ц. 200 р./кг. Тел. 8 (922) 133-31-66, 2-17-99

■ мойка из нержавеющей стали, для кухни. Тел. 8 (919) 384-87-81

■ мойка металлическая, большая, белая. Тел. 8 (922) 610-07-53

■ новый 1,5-спальный пододеяльник из сатина. Цена договорная. Тел. 2-58-30, Оля

■ памперсы №1, 3 упаковки по 30 штук, за все 1200 р. Тел. 8 (922) 220-63-27

■ памперсы взрослые, №3, 30 шт. Цена 500 р. Тел. 8 (912) 640-30-99

■ печка, «буржуйка», из темного железа, цена 3000 р. Тел. 8 (950) 562-04-97

■ подгузники взрослые. Размер №3. Тел. 3-05-14

■ пуховые подушки, новые, 4 шт. Тел. 8 (950) 550-83-38

■ раковина из нержавейки, квадратная, б/у, недорого. Тел. 5-10-29

■ ручная самодельная тележка, на резиновом ходу, груз не менее 60 кг. Дорого. Тел. 8 (912) 034-23-02

■ сено. Тел. 8 (922) 134-22-28

■ тепловой керамический турманиевый мат «Нуга-Бест», односпальный, р-р 1900х800х20. Тел. 8 (922) 610-20-68

■ тепловой пояс на основе шунгита, в упаковке. Цена 200 р. Тел. 8 (953) 383-10-46

■ торговая витрина, р-р 90х115х50. Тел. 8 (922) 106-07-58

■ торговое оборудование. Тел. 8 (912) 223-50-31

■ фильтр для очистки холодной воды, запасные очистители, без спецподключения. Цена 350 р. Тел. 8 (953) 383-10-46

■ финишные гвозди, длина 50 мм. Тел. 3-09-33, 8 (952) 137-11-47

■ фрезы, фильтры, преобразователи. Телефонный кабель 10-парный, фурнитура, метизы, рукава высокого давления, круги алмазные и т.д. Цена договорная. Тел. 8 (922) 610-07-53

■ ходунки взрослые. Цена 800 р. Тел. 8 (912) 640-30-99

■ чучело головы якутского оленя, с рогами. Цена 15 т.р. Тел. 8 (902) 268-18-95

■ электросчетчики одноразовые, цена договорная. Тел. 8 (912) 608-70-07

КУПЛЮ ПРОЧЕЕ

■ **аккумулятор, б/у. Тел. 8 (912) 228-95-11**

■ **антиквариат любой: живопись, Касли, монеты, фарфор. Тел. 8 (905) 802-21-66**

■ **антиквариат, дорого. Тел. 8 (922) 109-10-82**

■ **антиквариат. Тел. 8 (912) 693-84-71**

■ **вывезу металлолом за разумную цену. Тел. 8 (982) 608-54-22**

■ **лес на корню. Тел. 8 (922) 123-43-00**

■ аккумулятор, б/у, дорого. Тел. 8 (904) 382-24-22

КУПЛЮ

цветной лом, б/у аккумуляторы

электроды, подшипники, респираторы 3М

Р6М5, ВК, ТК, кислородные баллоны

Тел. 8 (922) 153-75-22

■ аккумулятор, б/у, дорого. Тел. 8 (922) 602-24-34

■ бак или цистерна под канализацию. Тел. 8 (922) 229-30-27

■ баллоны б/у (старые, просроченные). Тел. 8 (904) 382-24-22

■ баллоны б/у (старые, просроченные). Тел. 8 (922) 602-24-34

■ металлолом, трубы диаметром 30-60 мм, уголок и пруток. Тел. 8 (922) 112-35-56

■ советские монеты, 1991 г.в. (1 р., 5 р.). Тел. 8 (912) 206-13-34

■ стеллажи в гараж, р-р 300х250х60. Тел. 8 (922) 201-64-58

■ столовое серебро, статуэтки из чугуна, бронзы. Тел. 8 (912) 206-13-34

■ фарфоровые и металлические статуэтки. Тел. 8 (912) 693-84-71

■ фотоаппараты «Зенит», «Зоркий», объективы. Тел. 8 (912) 206-13-34

■ юбилейные монеты. Тел. 8 (912) 693-84-71

ВТОРЫЕ РУКИ

■ Вы решили обновить в доме мебель и не знаете, куда девать надоевший, но отлично сохранившийся диван? Ломаете голову, куда пристроить добротную одежку, из которой выросли дети? Вы хотите пристроить домашнего питомца в добрые руки? Возможно, кому-то это очень нужно. Напишите на купоне, от чего вы бы хотели избавиться и что приобрести, укажите телефон, и мы опубликуем ваше объявление.

ОТДАМ / ПОДАРЮ

■ **котята в добрые руки, возраст 2 месяца, к лотку приучены. Тел. 8 (922) 210-65-01**

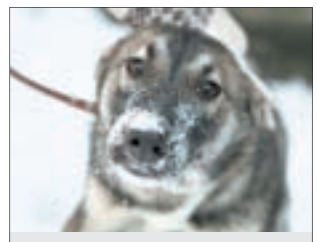

Пикси. Молодая девочка, размером с лайку, умная, веселая, игривая. В свой дом. Стерилизована. Тел. 8 (922) 105-51-13

■ беспородные кошки и котята, в добрые руки, разных возрастов и окрасов. Тел. 8 (922) 111-80-37, Ольга, в рабочие дни, после 18.00

■ беспородный щенок Мишка, черного окраса, ищет дом. Возраст 3 месяца. В один из дней он появился на территории предприятия. Он был испуганный и замерзший. Сейчас забрали на передержку. Мальчик очень общительный, активный. Играет и с ребенком, и с животными. Сообразительный. Повторяет за всеми. Проглистогонен. Будет среднего размера. Тел. 8 (922) 211-20-18, 8 (953) 387-24-41, Юлия

■ большая коллекция видеокассет+видеомагнитофон. Тел. 8 (922) 216-07-24

■ в добрые руки 2 брата-кобелька — Рыжик и Волчок. Возраст 2 года, привиты, обработаны от паразитов. Задорные, веселые, хорошо гуляют на поводке. Тел. 8 (922) 613-06-52

■ в добрые руки беспородные щенки и взрослые собаки, разных окрасов, возрастов, среднего размера. Подойдут и в квартиру, и в свой дом. Тел. 8 (902) 262-65-69, Галина

■ в добрые руки голубо-белый кот, упитанный «тюфячок». Кастрирован, ходит в лоток без промахов, ест сухой корм, любит влажный. Не дикий и не трус, ласковый и ручной, жамкать его можно по-всякому, он только рад. Хорошо уживается с кошками, котами, г. Екатеринбург. Тел. 8 (902) 270-90-36, Даша

■ в добрые руки котята, возраст 1 мес., красивые, пушистые, к туалету приучены. Тел. 8 (922) 219-25-65

■ в добрые руки девочка Моня. Возраст 5 мес., меховая, пушистая, подойдет для проживания во дворе. Обработана от паразитов, планируется вакцинация, стерилизация. Тел. 8 (922) 613-06-52

■ в добрые руки пес Дик. Возраст 1,5 года, привит, кастрирован. Активный, веселый, общительный. Гладкошерстный. Тел. 8 (922) 613-06-52

■ в добрые руки котята, котик-окрас черный с белой грудкой, кошка-окрас серый с черным, 1,5 мес. Тел. 8 (950) 656-22-69

■ в добрые руки Леди. Возраст 2,5 года. Крупная, очень красивая собака с роскошной белой шубкой, мордочка рыжая. По характеру спокойная, любит прогулки, контактная, не агрессивная к людям и другим собакам. Обработана от паразитов, стерилизована. Тел. 8 (950) 636-26-46, 8 (904) 177-9846

■ в добрые руки сестренки Дикси и Джеки. Возраст 5 месяцев. Красивые, выразительные, обладательницы хорошей меховой шубки. Подойдут для проживания во дворе. Обработаны от паразитов, планируется стерилизация, вакцинация. Тел. 8 (922) 613-06-52

■ в поисках уютного дома рыжая Лиза, похожая на лисичку. Возраст 2 года. Дружелюбная, контактная, общительная. Привита, обработана от паразитов, стерилизована. Тел. 8 (922) 613-06-52

■ Гена, 3 года, «терьеристый» пёсик. Доверчивый, добрый. Подойдёт в дом, можно и в квартиру. Будет кастрирован. Отдается в добрые руки. Тел. 8 (922) 613-06-52

■ два монитора и два системных блока, б/у, самовывоз. Тел. 8 (922) 216-00-77

■ Джина — 2 года, привита, стерилизована. Очень ориентирована на людей. Собака-компаньон в семью без маленьких детей. С другими собаками доминирует. Тел. 8 (922) 613-06-52

■ джунгарские хомячки. Тел. 8 (912) 052-18-71

■ Дина, 3 года. Крупная собака, с хорошими охранными качествами. Знает несколько команд. Отлично ладит с детьми, культурно ведёт себя в машине. В туалет терпит. Обработана от паразитов, стерилизована. Отдается во двор или вольер. Тел. 8 (922) 613-06-52

■ доброму человеку парочку веселых волнистых попугаев, с клеткой. Тел. 8 (912) 228-94-23

■ красавица Сонечка в поиске семьи. Возраст 1,5 года, стерилизована. Веселая, озорная девчушка-попрыгушка. Отлично ладит с собаками и кошками. За вкусняшку выполняет команды. Тел. 8 (922) 613-06-52

ВАКАНСИИ РЕВДИНСКОГО ЦЕНТРА ЗАНЯТОСТИ

Автомойщик	15000-20000 р.	Обойщик мебели	10000-15000 р.
Бармен	7000-15000 р.	Огнеупорщик	38000 р.
Ведущий технолог	33200 р.	Оператор котельной	10000-16868 р.
Водитель автомобиля	8600-25000 р.	Оператор очистн. сооружений	16000 р.
Водитель погрузчика	25000 р.	Оператор станков с ПУ	42200 р.
Воспитатель	12000-23000 р.	Отделочник-универсал	15000 р.
Врач	7700-25000 р.	Официант	10000-15000 р.
Дворник	6095 р.	Пекарь	6100 р.
Дорожный рабочий	8000-15000 р.	Плавильщик	20000 р.
Закройщик	18000 р.	Плотник	10000-14000 р.
Жиловщик мяса	7000-15000 р.	Повар	6800-15000 р.
Инженер-конструктор	26000 р.	Подсобный рабочий	6095-15000 р.
Инженер-программист	7300 р.	Портной	10000-13000 р.
Инженер-энергетик	12000 р.	Приемщик заказов (дизайнер)	10000 р.
Кассир торгового зала	18800-25300 р.	Системный администратор	14000 р.
Кладовщик	17000 р.	Слесарь КИПиА	12000-28000 р.
Кондуктор	10000 р.	Слесарь по ремонту автомобилей	10000-20000 р.
Лаборант	10000-18000 р.	Слесарь-сантехник	8000-22000 р.
Массажист	12000 р.	Стропальщик	18000-20000 р.
Мастер строит.-монтаж. работ	25000 р.	Тестовод	10000 р.
Машинист бульдозера	17000-23000 р.	Тракторист	18000 р.
Машинист крана	12000-18000 р.	Уборщик помещений	6095-10000 р.
Машинист насосных установок	15000 р.	Фельдшер	10000 р.
Машинист холод-х установок	11000-13000 р.	Швея	6100-15000 р.
Медицинская сестра	6095-21000 р.	Электрогазосварщик	18000-20000 р.
Медицинский технолог	10000 р.	Электромеханик	22000 р.
Менеджер по продажам	10000-22000 р.	Электрослесарь	18000 р.
Мойщик посуды	7200-10000 р.	Электрик участка	10000-15000 р.
Обмотчик	16000 р.	Электромеханик	12000-23000 р.

ОБРАЩАТЬСЯ ПО ТЕЛЕФОНУ: **5-19-62**

ООО «ГОК "Лесная жемчужина"» объявляет набор персонала на временную работу (с 01.06.2014 по 31.08.2014) в детский оздоровительный лагерь по следующим специальностям

ЗАВЕДУЮЩИЙ ПРОИЗВОДСТВОМ

ПОВАР

КУХОННЫЙ РАБОТНИК

ГОРНИЧНАЯ

МОЙЩИК ПОСУДЫ

УБОРЩИК СЛУЖЕБНЫХ ПОМЕЩЕНИЙ

Обращаться по телефонам: 2-47-49, 8 (922) 113-07-05

ООО «Гостинично-оздоровительный комплекс "Лесная жемчужина"» на постоянную работу требуются

СЛЕСАРЬ ПО ОБСЛУЖИВАНИЮ ТЕПЛОВЫХ СЕТЕЙ
(график работы 2/2) з/п от 9500 руб.

КУХОННЫЙ РАБОТНИК
(график работы 2/2) з/п от 8200 руб.

ПОВАР
(график работы 1/2) з/п от 13500 руб.

Тел. 2-47-49, 8 (922) 113-07-05

ООО «Алмаз» требуется:

ДОРОЖНЫЙ РАБОЧИЙ

Оплата труда при собеседовании. Тел. 3-56-15

Российский производитель детской одежды объявляет об открытых вакансиях в г. Дегтярск (швейный цех)

ШВЕЯ-МОТОРИСТКА
(ВОЗМОЖНО ОБУЧЕНИЕ)

РАСКЛАДЧИК ЛЕКАЛ
(ВОЗМОЖНО ОБУЧЕНИЕ УВЕРЕННОГО ПОЛЬЗОВАТЕЛЯ ПК)

РАЗНОРАБОЧИЙ
(ЖЕНЩИНА)

Постоянная работа, стабильная з/п, профессиональный коллектив, соцпакет, наставничество (обучение), официальное трудоустройство, компенсация проезда

Звоните: 8 (904) 547-85-10, 8 (900) 20-20-384

ИП Кондратьева в продуктовый магазин требуются

ЗАВЕДУЮЩАЯ, ПРОДАВЕЦ
с опытом работы

Тел. 8 (982) 711-88-03

Магазин «Парфюм-Лидер» приглашает на работу

ПРОДАВЦОВ-КОНСУЛЬТАНТОВ

ТАЙНЫХ ПОКУПАТЕЛЕЙ

Тел. 8 (963) 039-76-95

ОАО «ГТ ТЭЦ Энерго» на строящуюся Газотурбинную ТЭЦ требуются

- Специалист по тепломеханическому оборудованию, з/плата 40250 руб.
- Техники-операторы, з/плата 29000-32200 руб.

Требования: в/о по профилю, опыт работы на объектах энергетики от 3-х лет.

- Уборщик производственных помещений, з/плата 12880 руб.

Тел. 2-48-21, 8-963-784-71-71
E-mail: vasilev_vv@gtenergo.ru

В компанию по продаже электротехнической продукции ООО ТД «ЭСКО» требуется

МЕНЕДЖЕР В ОТДЕЛ СБЫТА

с опытом работы в сфере продаж. Оплата: оклад + процент от продаж, полный соцпакет.

Тел. 316-01, 89-2222-60-100, e-mail: info@esko66.ru

СТАЛЬТРАНС.РФ
Тел. 2-05-77

ООО «СтальТранс» на постоянную работу требуется

СПЕЦИАЛИСТ РЕГИОНАЛЬНЫХ ПРОДАЖ

Рассматриваются кандидаты без опыта работы

ООО «Пенопласт-Урал» требуются

МЕНЕДЖЕР ПО ПРОДАЖАМ

ОПЕРАТОР ГАЗОВОЙ КОТЕЛЬНОЙ

РАЗНОРАБОЧИЙ

Выплаты по заработной плате своевременны.

Тел. 2-76-62

■ Дружок, возраст 2-3 года, ищет дом. Прибился к стае собак еще летом. Очень умный, преданный пес, но уличная жизнь дает о себе знать. Видимо, с кем-то подрался, почти не встает на одну лапу, и одно ухо всегда висит. Тел. 8 (912) 643-89-03, Галина Александровна

■ клетка для мелкого грызуна, габариты примерно 33х26х28. Тел. 8 (922) 217-69-46

■ котик дымчатого цвета, возраст около месяца, от кошки мышеловки. Тел. 8 (912) 672-95-70

■ котята в добрые руки. Возраст 1,5 мес. Мальчик черный, девочка дымчатая. У обоих белые «носочки» и грудка. Тел. 8 (908) 905-67-59

■ котята в хорошие руки, 3 месяца, к лотку приучены, мама-охотница, можно в свой дом. Тел. 8 (922) 610-11-28

■ котята-подростки, 4 месяца, очень ласковые, от кошки-мышеловки, к лотку приучены. Тел. 8 (950) 645-61-34

■ Лиза — 2 года, привита, стерилизована. Веселая, игривая девчушка с роскошной шубкой. Легко идет на контакт с людьми, доброжелательна к другим собакам. Будет прекрасным «звоночком» в Вашем дворе или компаньоном в играх детей. Тел. 8 (922) 613-06-52

■ Марта — 3 года, привита, стерилизована. Немного труслива, поначалу с опаской относится к посторонним людям, но быстро привыкает. Лает на чужих за воротами, может быть "звоночком" в частном доме. Тел. 8 (922) 613-06-52

■ Маруся — 6 месяцев. Девочка сообразительная и игривая, чепрачного окраса. Вырастет до средних размеров. Приучена к выгулу, хорошо терпит. Отдается в квартиру либо вольер с обязательным выгулом, не на цепь. Тел. 8 (950) 636-26-46, 8 (904) 177-9846

■ Масянька, 1,5 года. Добрая, ласковая, общительная. На поводке тянет, но это поправимо. В туалет терпит. Подойдёт в любые условия: квартира, двор, вольер. Перед отдачей планируется стерилизация. Тел. 8 (922) 613-06-52

■ милый, черный, пушистый, игривый котенок с голубыми глазами, 1 месяц, знает лоток, ищет доброго хозяина. Тел. 8 (919) 365-61-56

■ щенок, серый окрас, ушки стоячие, 6 мес. Идеально в свой дом. Вырастет среднего роста. Тел. 8 (950) 201-41-05, 8 (950) 201-54-64

■ молодая собачка, умница, среднего размера, стерилизована, умеет «разговаривать» с хозяином, «делиться своими мыслями», дарить любовь и преданность. Тел. 8 (950) 553-39-81

■ молочный гриб. Тел. 2-55-53

■ пианино «Элегия», цвет коричневый, в хорошем состоянии. Тел. 8 (950) 207-17-79

■ Рекс, 3 года. Сильный, статный, спокойный, хорошо гуляет на поводке, постепенно осваивает команды, хорошо проходит полосу препятствий. К незнакомым людям относится настороженно, но агрессии не проявляет. За суровой наружностью скрывается нежная и впечатлительная натура. Тел. 8 (950) 636-26-46, 8 (904) 177-98-46

■ симпатичный, добрый, ласковый игривый котик, 5 мес. Желательно в свой дом. Тел. 8 (950) 201-41-05, 8 (950) 201-54-64

■ смуглянка Маша, 1 год. Красивая собака, шерстка черная, блестящая, с белой проседью на груди. Скромная, чужих побаивается. Подойдёт в дом и в квартиру. В туалет терпит. Стерилизована. Тел. 8 (922) 613-06-52

■ Соня, Боня и Тобик — щенки-однопометники, 2 девочки и 1 мальчик. Возраст 3-4 месяца. Здоровы, обработаны от паразитов. Предположительно будут средних размеров. Пристраиваются в квартиру либо вольер с обязательным выгулом, не на цепь. Тел. 8 (950) 636-26-46, 8 (904) 177-9846

■ старая мебель: шифоньер, трельяж, сервант, стол кух., диван. Самовывоз. Тел. 8 (953) 041-35-37, 8 (982) 653-77-09

■ шифоньер полированный, сервант. Тел. 8 (922) 123-66-51

■ щенки из одного помета, в добрые руки, два мальчика: Генри и Рик, девочка Зося. Возраст 6 мес. Разные по характеру и окрасу. Подойдут для уличного содержания. Тел. 8 (922) 613-06-52

ПРИМУ В ДАР

■ б/у люстра, любые чеканки, резьба, трельяж (трюмо), настенное зеркало. Спасибо. Тел. 8 (922) 182-49-10

■ б/у маленький телевизор, небольшой разборный ученический стол, электросчетчик. Огромное спасибо. Тел. 8 (922) 182-49-10

■ детская коляска, в хорошем состоянии. Тел. 8 (922) 172-92-72

■ б/у отечественная стиральная машина, люстра, холодильник. Заранее очень благодарны. Тел. 8 (922) 182-47-06

■ б/у отечественный пылесос, настенный светильник, чеканка, изделия из дерева (резьба). Спасибо. Тел. 8 (922) 182-47-06

■ вещи для девушки, на весенний и летний период: верхняя одежда, головные уборы, обувь, р-р 37-38, рост 165-167, р-р 48. Заранее благодарны. Тел. 8 (952) 133-07-43

■ комнатные цветы. Тел. 8 (919) 393-20-91

■ многодетная семья будет благодарна за холодильник, стиральную машину «Малютка», пылесос. Тел. 8 (953) 003-16-08

■ рама от велосипеда «Урал» или велосипед «Урал», в любом состоянии. Тел. 8 (902) 265-55-34

■ старый круглый стол. Или куплю за символическую цену. Тел. 8 (912) 635-86-73

■ тренажер-велосипед. Тел. 5-48-19

■ холодильник, б/у. Тел. 8 (922) 107-43-21

УСЛУГИ

АВТОТРАНСПОРТНЫЕ

■ **Foton, будка, до 4 т. Тел. 8 (922) 110-02-09**

■ **Isuzu а/манипулятор-эвакуатор, борт 6 м, 5 т, стр 3 т, 12 м. Тел. 8 (922) 142-47-74**

■ **JCB экскаватор-погрузчик+гидромолот, уборка снега. Тел. 8 (922) 607-01-72**

■ **Nissan-будка. Тел. 8 (922) 123-95-41**

■ **а/ГАЗель, тент высокий. Грузчики. Тел. 8 (908) 634-38-74, 8 (922) 150-27-93**

■ **а/м ГАЗель, грузчики. Тел. 8 (912) 266-48-59**

■ **а/м ГАЗель, переезды, грузчики, вывоз строительн. мусора. Тел. 8 (982) 700-37-62**

■ **а/м ГАЗель. Тел. 8 (908) 919-01-15**

■ **а/м ГАЗель. Тел. 8 (912) 035-05-10**

■ **а/м ГАЗель. Тел. 8 (922) 021-22-20**

■ **а/м ГАЗель. Тел. 8 (922) 201-35-25**

■ **а/м ГАЗель. Тел. 8 (922) 600-65-88**

ГАЗЕЛЬ-ТЕНТ
23 м³, 40 м³
8 (922) 292-04-01

МИНИ-ПОГРУЗЧИК ПУМ-500, ЗИЛ, 5 т
отсев, щебень, вывоз строит. мусора
ГРУЗОПЕРЕВОЗКИ (город), УАЗ-борт, 1 т
КОМПРЕССОР
Тел. 8 (922) 225-86-67

ФРОНТАЛЬНЫЙ ПОГРУЗЧИК
ширина 2,5 м, 1,9 куб.
УБОРКА СНЕГА
Тел. 8 (922) 192-02-34
МАНИПУЛЯТОР
кран 3 т, борт 6, 10 т.
Тел. 8 (912) 251-89-27

УСЛУГИ ФРОНТАЛЬНОГО ПОГРУЗЧИКА
Уборка снега

8 (922) 124-30-00, 8 (922) 123-43-00

Экскаватор-погрузчик JCB 4CX
• планируем
• копаем
• грузим

ЯМОБУР • ГИДРОМОЛОТ
Нал. безнал. Тел. 8-950-639-37-37

ОТКАЧКА ВЫГРЕБНЫХ ЯМ до 10 м³
■ Индивидуальный подход к клиенту
■ Работаем круглосуточно
■ Цены ниже!!!

8 (922) 184-66-62, 8 (963) 047-65-06

ОТКАЧИВАЕМ ВЫГРЕБНЫЕ ЯМЫ
5, 10 куб. м. Тел. 8 (922) 124-55-55

ФРОНТАЛЬНЫЙ ПОГРУЗЧИК
уборка и вывоз снега

Тел. 8 (922) 225-52-95

ОТКАЧКА выгребных ям
с 8.00 до 23.00 без выходных

8 (902) 26-26-216, 8 (922) 218-38-18, 8 (902) 585-78-38

■ **а/м ГАЗель-тент, 23 куб.м, 40 куб.м. Тел. 8 (922) 292-04-01**

■ **а/м ГАЗель-тент, 4,2 м, 16 куб., грузчики всегда. Тел. 8 (922) 146-13-18, Дмитрий**

■ **а/м ГАЗель-тент. Тел. 8 (912) 228-95-11**

■ **а/м ГАЗель-тент. Тел. 8 (961) 775-85-60**

■ **а/манипулятор, а/вышка Daewoo, борт 15 т, 9,5 м, стрела 7 т, 20 м. Тел. 8 (922) 139-65-64**

■ **а/манипулятор, б/т 6 м, г/п 10 т, кр. 3 т. Тел. 8 (912) 619-45-01**

■ **а/манипулятор, кран 3 т, борт 6 м, 5 т. Тел. 8 (912) 262-02-08**

■ **а/манипулятор, эвакуатор, вышка, борт, 6 м, 5 т, стр. 3 т. Тел. 8 (922) 124-33-38**

■ **а/манипулятор. Тел. 8 (906) 806-42-79**

■ **автоманипулятор, эвакуатор, борт 6 м, г/п 5 т, стрела 10 м, г/п 3 т. Тел. 8 (922) 610-83-84, Дмитрий**

ЭКСКАВАТОР-ПОГРУЗЧИК JCB 3CX

ковши 40, 60, 80 см, гидромолот
Нал./безнал.
Тел. 8 (922) 20-44-511

ГРУЗОПЕРЕВОЗКИ
ГАЗЕЛЬ-ТЕНТ
Тел. 8 (922) 140-98-41

■ **а/манипулятор. Тел. 8 (922) 168-26-20**

■ **а/манипулятор-эвакуатор, кран 3 т, борт 6 м, 5 т. Тел. 8 (922) 221-41-98**

■ **ГАЗель, 4 м. Тел. 8 (912) 234-42-71**

■ **ГАЗель, грузоперевозки. Тел. 8 (922) 132-69-89**

■ **ГАЗель, грузчики. Тел. 8 (912) 046-04-32**

■ **ГАЗель, грузчики. Тел. 8 (929) 219-60-79**

■ **ГАЗель, грузчики. Тел. 8 (922) 028-87-63**

■ **ГАЗель, грузчики. Тел. 8 (929) 218-74-83**

■ **ГАЗель. Тел. 8 (908) 927-37-37, 8 (953) 605-77-57**

■ **ГАЗель-будка, грузопассажирская. Тел. 8 (922) 206-36-03**

■ **ГАЗель-будка. Тел. 8 (922) 135-56-72**

■ **ГАЗель-будка. Тел. 8 (982) 652-15-52**

■ **ГАЗель-тент, 3 м, 5-местная. Тел. 8 (922) 294-45-30**

Крупная компания по продаже бытовой техники
объявляет набор на следующие вакансии
КОРПОРАЦИЯ Центр

- **ПРОДАВЦЫ-КОНСУЛЬТАНТЫ** з/п от 20000 рублей
- **ПРОДАВЦЫ-КАССИРЫ** з/п от 15000 рублей
- **КОНСУЛЬТАНТ ПО РАССРОЧКЕ** з/п от 17000 рублей
- **СОТРУДНИКИ СЛУЖБЫ БЕЗОПАСНОСТИ** з/п от 15000 рублей

Обращаться по тел. 2-81-05, 2-81-04, 2-81-03
Информация о компании www.corpcentre.ru

ОАО «РЗ ОЦМ» требуются на постоянную работу:
- машинист крана (крановщик)
- волочильщик цветных металлов (обучение)
- плавильщик (обучение)
- аппаратчик установки нейтрального газа
- электромонтер по ремонту и обслуживанию электрооборудования
- слесарь-ремонтник
- машинист насосных установок (мужчина)
- лаборант химического анализа (обучение)
- приемосдатчик груза и багажа
- кладовщик
- контролер продукции цветной металлургии (обучение)
- слесарь КИП и А
- уборщик производственных помещений
- инженер-электроник
- экономист

Обращаться: отдел кадров каб. 108, с 9.00 до 12.00, тел. 98-549, 98-223

ОАО «Ревдинский кирпичный завод» приглашает на работу
- инженера-электроника
- слесаря-ремонтника
- слесаря по ремонту ГПМ
- электросварщика (наличие удостоверения НАКС)
- электрогазосварщика
- стропальщика
- электромонтера
- оператора пульта управления
- загрузчика-выгрузчика сырья
- водителя автомобиля КамАЗ
- уборщика производственных помещений

За информацией обращаться в отдел кадров ОАО «РКЗ», тел. 2-71-31

ООО «ТСК» срочно требуется
ОПЕРАТОР КОТЕЛЬНОЙ
Требования: наличие удостоверения на право обслуживания котлов, опыт работы.
ул. Энгельса, 53, к. 311. Тел. 3-60-96

ООО «Компания "Уральская Кольчуга"» приглашает на работу
МЕНЕДЖЕРА по продаже металлопродукции
БУХГАЛТЕРА (возможный вариант — последний курс техникума)
Резюме направлять на e-mail: uk@uralko.ru
Тел. 3-18-68, 3-52-33

ИП Чернышева М.В. требуются
МУЖЧИНЫ, ИМЕЮЩИЕ МИНИМАЛЬНЫЕ НАВЫКИ ПЛОТНИКА,
без вредных привычек
РАМЩИК
Оплата сдельная, расчет еженедельно
Тел. 8 (950) 652-76-92

ИП Степанов В.В. требуется
ПОВАР ЕВРОПЕЙСКОЙ КУХНИ
с опытом работы, на полную смену и подработку
Тел. 8 (922) 16-5-33-33

ООО НПП «Современные технологии» требуются
МАСТЕР/ПРОРАБ (ЗАЛИВКА БЕТОНА)
опыт обязателен,
ВОДИТЕЛЬ КАТ. «С, Е» МАЗ, МЕЖГОРОД
Тел. 8 (912) 626-9-330, 5-54-91

КПК «Содействие» требуется
МЕНЕДЖЕР ПО РАБОТЕ С КЛИЕНТАМИ
Тел. 8 (922) 150-42-87

ООО «КОМПАНИЯ ТОРГКОМПЛЕКТ» требуются
МЕНЕДЖЕР ПО ПРОДАЖАМ, ГРУЗЧИКИ
Тел. 3-50-00, 3-50-11, 3-50-12

■ ГАЗель-тент, город/межгород, нал./безнал. Тел. 8 (922) 212-13-73

■ ГАЗель-тент, 3 м, «Фермер», ГАЗель-автобус, 13 м, город/межгород. Тел. 8 (912) 226-71-90, 8 (912) 284-98-11

■ ГАЗель-тент, грузчики. Тел. 8 (912) 211-32-50

■ ГАЗель-тент, грузчики. Тел. 8 (950) 198-46-97

■ ГАЗель-тент. Тел. 8 (904) 549-70-73

■ ГАЗель-тент. Тел. 8 (912) 628-88-85

■ ГАЗель-тент. Тел. 8 (912) 688-33-29

■ ГАЗель-тент. Тел. 8 (922) 124-33-40

■ ГАЗель-тент. Тел. 8 (922) 182-33-00

■ грузоперевозки ГАЗель. Тел. 8 (902) 265-88-51, 8 (912) 238-78-41

■ грузоперевозки ГАЗель-будка. Тел. 8 (922) 198-64-79

■ грузоперевозки. Тел. 8 (982) 652-15-52

■ ЗИЛ, 5 т. Тел. 8 (922) 149-56-26

■ КАМАЗ, манипулятор, борт 6 м, стрела 3 т. Тел. 8 (912) 036-05-58

■ КАМАЗ-манипулятор, б/т 6 м, г/п 10 т, кр. 3 т. Тел. 8 (912) 619-45-01

■ КаМАЗ-манипулятор. Тел. 8 (922) 177-36-06

■ манипулятор. Тел. 8 (902) 873-85-94, 8 (963) 854-66-00

■ перевозки, Ford. Тел. 8 (922) 217-51-77, 8 (922) 217-40-74

■ переезды, грузчики, 250 р./час, помощь по хозяйству. Тел. 8 (922) 156-72-11

■ самосвал-вездеход. Тел. 8 (922) 149-56-26

■ услуги фронтального погрузчика. Тел. 8 (922) 144-88-30

■ экскаватор погрузчик JCB+гидромолот, ямобур, диаметр 300, 400. Тел. 8 (922) 607-01-72

■ экскаватор-погрузчик JCB-3CX. Любая земельная работа. Бурение. Тел. 8 (922) 210-24-21

РЕМОНТ/ОТДЕЛКА

■ а мы строим, ремонтируем. Сантехник, электрик. Заборы от 350 р./м.п. Кровля. Тел. 8 (922) 100-83-54

■ большой выбор ремонтно-строительных работ (крыши, заборы, внутренняя отделка и т.д.). Тел. 8 (902) 878-62-91

■ все виды монтажных работ (ремонт квартир, офисов, домов). Тел. 8 (912) 228-54-98, Мария

■ выравнивание стен, потолков, обои. Тел. 8 (952) 136-29-60

■ евроремонт от демонтажа до сдачи «под ключ». Тел. 8 (982) 674-76-45, Игорь Максимович

■ мы выполним для вас: строительные, отделочные работы любой сложности. Сварочные работы, отопление, водопровод, канализация (ПП, металл, м/пластик). Работы по кровле. Низкие цены, скидки, в кратчайшие сроки. Тел. 8 (912) 626-93-38

■ профессиональный монтаж межкомнатных дверей, полов. Выезд на замер бесплатно. Тел. 8 (922) 103-34-33, 8 (902) 258-69-61

ПРОЕКТИРОВАНИЕ
СТРОИТЕЛЬСТВО
«под ключ». Сети
СРО
Наличный/безналичный расчет
Тел. 8 (922) 174-50-84, 8 (906) 807-96-52

ДИЗАЙН ИНТЕРЬЕРОВ
ремонт • отделка
Тел. (343) 361-95-90,
8 (922) 612-21-12
Дизайн-студия FliP ART

ИЗГОТОВЛЕНИЕ И МОНТАЖ
ЭКОНОМ-ШКАФОВ-КУПЕ
Замена кладовочных и антресольных шкафчиков
РАССРОЧКА
8 (904) 388-83-19 • 8 (903) 081-41-01

ДЛЯ ДВЕРЕЙ И ОКОН
ЗАМКИ РУЧКИ
ПРОДАЖА ЗАМЕНА
ПЕРЕКОДИРОВКА ЗАМКОВ
Телефон: 5-45-05

НАТЯЖНЫЕ ПОТОЛКИ
Закажите замер, узнайте цену и сделайте выбор!
ЗАМЕР БЕСПЛАТНО!
ГАРАНТИЯ
МЫ С ВАМИ БОЛЕЕ ТРЕХ ЛЕТ
Тел. 8 (922) 133-57-13

■ кровельные работы из любых материалов. Быстро. Качественно. Гарантия. Большой опыт. Тел. 8 (932) 613-70-38

■ опытный мастер-отделочник. Тел. 8 (953) 008-81-15, Людмила

■ отделочные и строительные работы. Тел. 8 (902) 269-99-88

■ работа г/к, полы, сайдинг, установка дверей. Тел. 8 (900) 204-39-58

■ ремонт квартир, кафель, ламинат, фанера, ГКЛ, панели, обои, электр., сантехн. Опыт, качество. Тел. 8 (982) 635-95-11

■ ремонт квартир. Недорого. Тел. 8 (922) 298-96-88

■ ремонт квартир. Тел. 2-53-91, 8 (922) 135-15-49

■ ремонт квартир. Тел. 8 (965) 526-75-00

■ ремонтно-строительные работы любой сложности. Гарантия. Тел. 8 (950) 195-07-91, Татьяна

■ фундаментные работы. Качественно и точно в срок. Тел. 8 (912) 216-91-71, 8 (922) 156-46-50

■ укладка кафеля любой сложности, универсал. доп. раб. Тел. 8 (922) 140-63-99

■ установка м/к дверей. Тел. 8 (950) 541-44-45, 8 (912) 640-94-19

■ фундаменты, строительство бань, домов, жилых и нежилых конструкций, сварочные работы. Тел. 8 (922) 156-72-11

■ электрик. Сантехник. Отделочник. Тел. 8 (922) 611-94-53

РЕМОНТ БЫТОВОЙ ТЕХНИКИ

ЦЕНТР КОМПЬЮТЕРНОЙ ПОМОЩИ
РЕМОНТ КОМПЬЮТЕРОВ
НОУТБУКОВ, ЖК-МОНИТОРОВ
Тел. 5-17-83, 8 (922) 22-11-33-5.
ул. Азина, 81, офис 107

ТЕЛЕ-МАСТЕР
на дом
3-94-29,
8 (922) 109-43-38

РЕМОНТ
стиральных машин, СВЧ-печей, пылесосов, водонагревателей и др.
Мастер из Ревды! Цены ниже!
Гарантия до 12 мес. Пенсионерам — скидки!
Без перерыва и выходных.
Тел.: 8 (912) 281-27-95, 3-18-88

■ настр. и ремонт компьютеров. Выезд на дом. Гарантия. Тел. 8 (912) 660-60-60

■ настройка и ремонт компьютерной техники. Выезд на дом. Тел. 8 (902) 502-63-02, 3-36-33

■ настройка и ремонт компьютеров. Выезд на дом. Тел. 8 (912) 661-22-80

■ настройка и ремонт компьютеров. Качество. Гарантия. Тел. 8 (912) 233-55-33

■ ремонт бытовых и торговых холодильников. Гарантия. Тел. 8 (902) 500-71-45

■ ремонт холодильников и стиральных машин. Тел. 8 (904) 168-10-33

■ ремонт холодильников. Быстро, опыт, качество. Тел. 3-28-64, 8 (950) 640-61-58

■ ремонт холодильников. Гарантия. Тел. 8 (912) 646-15-89, 5-37-34

■ ремонт швейных машин. Тел. 3-29-99

■ ТВ-мастер на дом. Тел. 3-94-29

■ телемастерская. Тел. 8 (922) 141-60-46

КОСМЕТОЛОГИЯ

■ парикмахер. Тел. 8 (950) 649-97-27

КУРСЫ
• Парикмахерское искусство
• Ногтевой сервис
• Наращивание ресниц, ногтей (гель)
• Массаж • Визаж
(возможно трудоустройство)
Тел. 8 (912) 24-888-98

■ маникюр, наращивание ногтей гелем, биогелем. Наращивание ресниц. Тел. 8 (922) 205-13-51, Татьяна

■ массажный кабинет. Тел. 8 (922) 120-10-63

■ экспресс-маникюр, 100 р.; SPA-маникюр, 250 р.; покрытие Shellac, 450 р. Возможен выезд на дом. Парикмахерская «Роза». Тел. 8 (922) 207-37-68

ПРОЧИЕ

Стекольная мастерская
Резка, сверление, обработка кромки стекла. Зеркало, узорчатое стекло.
Тел. 8 (922) 107-61-77

ДОСТАВКА
ПИЦЦА • РОЛЛЫ
ШАШЛЫК
5-33-33
ИП Степанов В.В. ОГРН 308662708600037

«Алекс-Дезсервис»
УНИЧТОЖЕНИЕ КЛОПОВ, ТАРАКАНОВ
Гарантия
www.dezalex.ru
Тел. 8 (950) 634-40-70

■ автоэлектрик. Тел. 8 (912) 652-26-66

■ архитектор: проектирование, реконструкция. Разработка проекта в подарок. Тел. 8 (922) 227-39-96, 8 (922) 036-27-98

■ бесплатно вывезу ненужную старую бытовую сантехнику: трубы, батареи, ванны. Холодильники, газовые плиты, кровати, двери. Тел. 8 (950) 198-46-97

■ ветврач, стрижк. Тел. 8 (922) 135-76-00

■ все виды сантехработ. Договор. Гарантия. Тел. 3-97-69, 8 (902) 585-40-04

■ все виды сантехработ. Тел. 8 (912) 038-47-69

■ дипломы, курсовые, рефераты, практика, чертежи. Любые дисциплины. Качественно и в срок. Тел. 8 (902) 878-81-94, referent-revda@ya.ru

■ замена труб на полипропилен. Тел. 8 (922) 114-78-32

(922) 606-04-26
(922) 111-65-05
БУРЕНИЕ СКВАЖИН
ГАРАНТИЯ • РАССРОЧКА

БУРЕНИЕ
СКВАЖИН НА ВОДУ
Гарантия 5 лет.
Документы.
(343) 207-04-04,
8 (950) 208-59-71
БУР МАСТЕР-УРАЛ
www.bur-m.ru

БУРЕНИЕ
скважин на воду
Гарантия
Качество • Документы
Тел. 8 (952) 13-88-779

БУРЕНИЕ СКВАЖИН
Тел. (343) 213-33-86,
8 (953) 380-75-62

Бурение скважин под воду
в Ревдинском районе
Гарантия • Качество
Тел. 8 (953) 605-98-33

БУРИМ СКВАЖИНЫ
ГАРАНТИЯ · КАЧЕСТВО
Тел. 8 (929) 220-83-43

■ изгот. и уст. мет. дверей, решеток, балконов, ворот и любых м/кон. Сейф-двери, теплицы, парники. Качество, гарантия. Тел. 8 (904) 549-14-60, 8 (912) 050-65-00

■ мужчина по вызову, любые работы по дому. Тел. 2-53-91, 8 (922) 135-15-49

■ профи-фотограф. Тел. 8 (982) 613-95-58

■ репетитор, 1-4 кл. Подготовка к школе. Тел. 8 (963) 048-58-38

■ мастер по дому. Тел. 8 (922) 120-92-99

■ монтаж водопровода, автоматики от скважин. Достанем застрявшие насосы из скважин. Тел. 8 (909) 011-11-99, 8 (912) 257-88-97

■ репетитор по математике, физике. Контрольные работы: математика, физика, технические науки, экономика, статистика. Тел. 8 (922) 138-38-05

■ реставрация ванн. Тел. 2-53-91, 8 (922) 135-15-49

■ сварка любых мет. к-ий. Электромонтаж. Сантехработы. Тел. 8 (912) 264-28-14

■ тамада-диджей. Тел. 8 (919) 382-72-73

■ чистка подушек, мобильный передвижной пункт. Тел. 8 (919) 382-70-76

■ электрик, освещение. Тел. 8 (967) 854-92-51

■ электрик. Тел. 8 (912) 675-94-40

■ электрик. Тел. 8 (922) 114-94-69

■ электрик. Тел. 8 (922) 297-78-79

■ электромонтаж. Тел. 8 (922) 113-30-33

■ электромонтажные работы. Услуги электрика. Тел. 8 (922) 110-88-45, Данил

РАБОТА

ВАКАНСИИ

■ Avon, работа. Тел. 8 (922) 110-10-30

■ АН «Домосед», требуется риелтор. Тел. 8 (902) 275-93-60

■ в гостиницу «Сбавь скорость» требуется повар, бармен. Тел. 8 (912) 286-29-02

■ в продуктовый магазин «Провизия» требуются: продавец-кассир, грузчик, заведующая. Тел. 8 (922) 220-76-61, 8 (922) 227-39-91

■ ИП Бродников И.Н., работа в офисе и дома. Тел. 8 (912) 237-95-48, 8 (963) 856-73-86

■ ИП Гамзаев А.Н. требуется бухгалтер. Тел. 8 (912) 689-62-51

■ ИП Копырина требуются продавцы продовольственных товаров. Тел. 8 (922) 291-76-92

■ ИП Медведев Д.В. срочно требуется продавец в кондитерский отдел. Тел. 8 (908) 908-18-16

■ ИП Никонов требуется продавец в продовольственный магазин. Тел. 8 (922) 123-44-50

■ ИП Темиргалиев, в автомагазин требуется уборщица, оплата договорная. Тел. 3-27-33

■ ИП Шарафеева требуются: автомойщик, автослесарь, автоэлектрик, сторож. Тел. 8 (922) 206-36-84

■ ОАО «Уралбиофарм» требуются рабочие без опыта, слесари, электромонтеры. Обучение. Доставка. Тел. 8 (343) 254-03-48

■ ООО «Виктория» требуются продавцы-кассиры продуктовых и промышленных товаров, график 2/2. Тел. 3-35-89

■ ИП Князева Ю.В. требуется продавец в буфет. Тел. 8 (922) 291-60-64

КУПОН

ДЛЯ ПОДАЧИ БЕСПЛАТНОГО ЧАСТНОГО ОБЪЯВЛЕНИЯ В ГАЗЕТУ «ГОРОДСКИЕ ВЕСТИ» — ПЯТНИЦА

РУБРИКА

Принимается до 18 апреля

ТЕЛЕФОН

☐ Опубликовать это объявление два раза

- Купон должен быть передан в редакцию газеты «Городские вести» не позднее указанной на нем даты.
- Купон бесплатного объявления должен быть использован только для одного объявления и только в одну рубрику.
- Объявление должно быть четким и коротким, с соблюдением строк. Почерк должен быть разборчивым.
- На купонах принимаются только частные некоммерческие объявления.
- Объявления, связанные с предпринимательской деятельностью, не могут быть опубликованы с помощью этого купона.
- Во избежание повторений одинаковых объявлений в одном номере подавайте их с интервалом в неделю.
- В рубрику «Недвижимость» можно подавать не более одного объявления на одно контактное лицо или номер телефона
- Ваше объявление будет бесплатно размещено на сайте revda-info.ru

Также частное объявление вы можете подать по телефону **3-46-35**, ежедневно **с 9 до 17 ч.**, кроме выходных, по email: 13@revda-info.ru, ICQ 616-342-872 или sms-сообщением на номер 8 (902) 253-89-33

ПТ

ТЕЛЕМАСТЕР
www.telemaster-psk.ru
СПУТНИКОВОЕ ТЕЛЕВИДЕНИЕ
Установка спутниковых антенн
Ремонт спутниковых ресиверов
Видеонаблюдение
ТРИКОЛОР ТВ
Выгодная рассрочка на установку «ТРИКОЛОР»
тел: 8 922 2192349,
8(3439)252055
ОГРН 304662504400012

Сувениры
с видами Ревды и Екатеринбурга
магниты
кружки
тарелки
Любые сувениры с вашими фото к Дню рождения, выпускному!
Принимаем заказы!
А у тебя есть сувенир из Ревды?
Отличное качество!
Приятные цены!
Ул. Горького, 39а
магазин «Кировский»
(Юбилейный)
отдел «Подарки»

■ **ООО «Дента-люкс» требуются: ассистент врача-стоматолога (опыт желателен), санитарка. Тел. 5-06-79, 8 (950) 634-95-66**

■ **ООО «Стройграни» требуется водитель-экспедитор, с личным а/м, для доставки грузов до 1000-1500 кг. Тел. 8 (912) 246-02-51**

■ **ООО «ТРЭК» требуется водитель грузового автомобиль, кат. Е. Тел. 8 (922) 115-36-64**

■ **СОТК «Коровашка» приглашает на работу барменов, з/п 10 т.р.+премия, уборщиц помещений, з/п 10 т.р.+премия, вахтеров, з/п 10 т.р.+премия. Тел. 8 (922) 211-29-99, Екатерина**

■ **СОТК «Коровашка» приглашает на работу сторожей, уборщиков поляны. Тел. 8 (905) 801-49-02, Михаил**

■ **«Уралбиофарм» совместно с Ревдинским Центром Занятости приглашает на встречу рабочих без опыта (женщин и мужчин), слесарей 16 апреля 2014 года, с 10.00 до 12.00, по адресу: г. Ревда, ул. Спортивная, д.6. Тел. 8 (343) 254-03-48**

ЧАСТНЫЙ НАЙМ

■ **требуются каменщики, монолитчики, разнорабочие. Тел. 8 (922) 229-52-28**

РЕЗЮМЕ

■ главный бухгалтер ищет работу по совместительству или на неполную рабочую неделю, или на дому бухгалтером. Предприятия, ООО, ИП, Бухгалтерский, налоговый учеты, сдача отчетности в налоговую, фонды. Тел. 8 (919) 377-96-37

■ ищу подработку помощницей по хозяйству, уборщицей на неполный рабочий день, сиделкой по уходу за пожилыми людьми. Образование, опыт. Тел. 8 (952) 133-07-43

■ ищу подработку с 16 по 30 числа месяца. Есть свое авто. Тел. 8 (922) 219-04-48

■ ищу работу 2/2. Тел. 8 (902) 874-73-75

■ ищу работу на личном легковом а/м, ответственный, коммуникабельный. Тел. 8 (950) 653-30-57

■ ищу работу охранником, сторожем, грузчиком. Тел. 8 (922) 291-72-06

■ ищу работу по ремонту и строительству частного дома. Тел. 8 (912) 242-93-07

■ ищу работу приходящей няней, без вредных привычек, ответственная, добрая. Тел. 8 (922) 117-18-79

■ ищу работу сиделкой на полный или неполный рабочий день, есть опыт работы. Тел. 8 (932) 613-67-17

■ ищу работу сиделкой, возможно с проживанием, опытная, ответственная. Тел. 8 (922) 117-18-79

■ ищу работу сторожем или вахтером. Тел. 8 (982) 667-59-23

■ срочно ищу любую работу на неполный рабочий день. Тел. 8 (912) 604-23-75, Ольга

БЮРО НАХОДОК

НАХОДКИ

■ в кассе жилищного отдела (ул. М. Горького, 26) найден кошелек с картой на имя Lytsia Chekh. Тел. 8 (922) 173-50-06

■ в отделе «Российский трикотаж» (ТЦ «Гранат») найдена золотая сережка. Обращаться в отдел

■ в районе педучилища найден длинношерстный той-терьер, девочка, в ошейнике, окрас черный с рыжим, молоденькая. Тел. 8 (922) 120-00-19

■ найдена летняя коляска, красного цвета, находится в доме по ул. Мира, 38, 2 подъезд

■ найден воротничок от матроски с надписью «Сахалин», а на обратной стороне пожелание на имя Гарика. Тел. 8 (922) 119-08-19

■ найдена флэш-карта SP Silicon Power (8 ГБ), серая. Тел. 8 (922) 148-29-39, Анна

■ охотники! найдена собака породы гончая, мальчик, умный, добрый, среднего размера. Тел. 8 (912) 632-24-30

ОБРАЩАТЬСЯ В РЕДАКЦИЮ

■ При себе иметь документ, удостоверяющий личность

■ 20.03.14 г. в такси «Спутник», в а/м Hyundai, был оставлен рюкзак, светло-желтого цвета

■ в автомобиле оставлен красный тубус с ватманом

■ на ул. Мира, 1б найден пакет с православным молитвословом

■ найден военный билет на имя Неретина А.В.

■ найден военный билет на имя Яушева А.М.

■ найден золотой крестик, в районе школы №28

■ найден маленький крестик, в районе ул. М. Горького, 40 (бывший магазин «Уют»)

■ найден медицинский полис с талонами на имя Фролова Н.А.

■ найден паспорт на имя Булгакова А.В.

■ найден паспорт на имя Десятова С.А.

■ найден паспорт на имя Копылова С.П.

■ найден паспорт на имя Кузнецовой О.А.

■ найден паспорт на имя Шиловского Е. А.

■ найден пропуск на имя Белькова А.В.

■ найден пропуск на имя Курдюкова А.Ю.

■ найден пропуск на имя Кустова А.В.

■ найден серебряный крестик на остановке автобуса №7 (напротив библиотеки)

■ найдена банковская карта на имя Аллаяровой Е.

■ найдена банковская карта на имя Коршунова В.

■ найдена банковская карта на имя Кудрявцева Л.

■ найдена банковская карта на имя Магеррамова В.

■ найдена банковская карта на имя Маркеловой Н.

■ найдена банковская карта на имя Мирошник Д.

■ найдена банковская карта на имя Мусиной Н.

■ найдена банковская карта на имя Пономарева В.

■ найдена банковская карта на имя Сейитказиева К.

■ найдена банковская карта на имя Фазлеевой Т.

■ найдена банковская карта на имя Черепанова К.

■ найдена женская длинная кожаная перчатка

■ найдена серебряная цепочка в районе ТЦ «Ромашка»

■ найдена трудовая книжка на имя Головина Г.В.

ПОТЕРИ

■ 02.04.2014 г. из сумки были украдены документы на имя Муллаяровой Анастасии Сергеевны. Прошу вернуть за вознаграждение. Тел. 8 (952) 738-47-46

■ 15-16 марта, в районе ул. П. Зыкина, 11, маг. «Сфера», утеряна связка ключей на синем шнурке «Самсунг». Вознаграждение. Тел. 8 (961) 767-12-24

■ в феврале 2014 года в г. Ревде или г. Екатеринбурге (точное место не известно) было утеряно золотое обручальное кольцо, с вставкой, внутри гравировка. Нашедших прошу вернуть за вознаграждение. Тел. 8 (919) 396-42-79, Анна

■ 29.03.14 в районе ДК СУМЗа потерялась 3-шерстная кошечка, 2 года, мордочка, лапки и грудка белые, если кто-нибудь видел, позвоните по телефону: 8 (962) 387-97-72

■ потерялся кот, серый, с белым пятном на груди и животе, в чёрном ошейнике, откликается на кличку Макс. Потерян в районе ул. М. Горького. Тел. 8 (912) 046-78-28

■ утеряна трудовая книжка Князевой Нины Александровны. Прошу вернуть за вознаграждение. Тел. 8 (952) 147-24-82

■ утеряно в/у на имя Пивоварова А.Н. Нашедшего прошу вернуть за вознаграждение. Тел. 8 (950) 547-07-37, 8 (950) 540-52-83

СООБЩЕНИЯ

■ **набор в мини-садик, с 1,5 лет. Тел. 8 (902) 879-22-42**

■ **принимаем детей с 1 года в группу дневного пребывания. Тел. 8 (922) 610-09-46**

■ выпускники школы №21, 1964 г.! Встреча 26.04.2014 г. в 17.00, в столовой «Россия». Тел. 8 (922) 138-51-19

■ диплом №603205 на имя Лесниковой Любовь Викторовны, считать недействительным

■ женщина, звонившая по тел. 8 (908) 900-23-85, позвоните еще раз, у меня нет вашего номера телефона

■ ищем свидетелей ДТП, с записью на видеорегистраторе, произошедшего на автодороге Ревда-СУМЗ, в районе ПСО-10, 02.04.2014 г., в 19.15, с участием а/м Renault Duster и ВАЗ-21093. Просьба позвонить по тел. 8 (922) 198-68-30 или 8 (963) 036-59-65

■ ищу Маргариту Сапурину (в девичестве), проживавшую ранее по ул. Жданова, 7, кв. 9. Тел. 5-02-58, 8 (922) 601-85-94

■ ищу няню. Тел. 8 (953) 045-93-92, после 18.00

■ ищу сиделку для больной женщины, на 2-4 часа, ежедневно. Тел. 8 (922) 151-62-55

■ приглашаем девушку, не моложе 18 лет, для участия в спортивном многоборье, приоритет отдается плаванью и бегу на короткие дистанции. Тел. 3-98-96

■ требуется бригада для сборки сруба. Тел. 8 (922) 187-51-78

■ ученик парикмахера приглашает на бесплатные женские стрижки. Тел. 8 (908) 923-83-11

■ ученик парикмахера приглашает на бесплатные стрижки каре, боб-каре, окрашивание, химическую завивку, мелирование. Тел. 8 (908) 906-78-93

СЛУЖБА ЗНАКОМСТВ

■ Каждое объявление начинается с номера, присвоенного абоненту. Напишите письмо интересующему Вас абоненту. На конверте укажите номер этого абонента. Принесите письмо к нам в редакцию (ул. Чайковского, 33) или опустите в фирменные ящики «Городских вестей», можно отправить в редакцию по почте, и мы передадим Ваше письмо адресату.

■ Дорогие женщины, уведомляю: я сторонник принципа «стерпится-слюбится», так что особенно никого не ищу, а женюсь на первой, приславшей письмо. Фото не обязательно. Можете сразу выслать паспорт. Звоните 8 (950) 648-66-40

■ 82. Спортивен, 38 лет, познакомлюсь с девушкой до 34 лет, для серьезных отношений

■ 85. Познакомлюсь с одиноким добрым мужчиной 60-65 лет. В мужчинах ценю верность, искренность, щедрость и красоту души. О себе: 62 года, общительная, работаю

■ 102. Мужчина, 47 лет, познакомится с женщиной, ж/о

■ 86. Познакомлюсь с добрым, порядочным мужчиной, одиноким, полноценным. О себе: вдова, 65 лет, м/о, ж/о

■ 87. Пенсионер, 65/170, познакомится с ровесницей, для встреч на вашей терри-тории

■ 88. Женщина, 50 лет, 164/70, по знаку зодиака Рак, познакомится с мужчиной, для с/о

■ 89. Женщина, 29 лет, есть дети, познакомится с мужчиной, для с/о, до 40 лет, в/п в меру. Остальное при встрече

■ 90. Ищу мужчину для совместной жизни, серьезного, надежного, без в/п, до 40 лет

■ 91. Девушка, 26 лет, татарочка, высшее образование, любит уют, хозяйственная, желает познакомиться с молодым человеком до 30 лет, желательно татарином

■ 92. Женщина, 61 год, м/о, ж/о, работаю, познакомлюсь с обеспеченным мужчиной, до 65 лет, в/п в меру. Если вы живете с детьми, можно жить на моей территории. Подробности при встрече или по телефону. Жду

■ 93. Женщина, 58 лет, познакомится с одиноким мужчиной, для серьезных отношений. Жду тебя

■ 94. Женщина, 37 лет, познакомится с мужчиной 37-45 лет, можно с ребенком, остальное при встрече

■ 95. Молодой человек, 37/171, познакомлюсь с милой, доброй, нежной, ласковой, стройной девушкой до 42 лет, для с/о, фото обязательно. Верну

■ 96. Женщина, в/о, ж/о, знак зодиака Весы, без в/п, ищет мужчину 45-55 лет, не ниже 170 см, русского, свободного, работающего, в/п в меру

■ 97. Привлекательная леди, 32 года, познакомится с мужчиной, до 40 лет, для создания семьи

■ 98. Мужчина, 59 лет, без в/п, познакомится с татарочкой, от 50 до 60 лет, для серьезных отношений

■ 99. Познакомлюсь с женщиной, не склонной к полноте, самостоятельной, обеспеченной, от 60 до 64 лет, проживающей в черте города

■ 100. Женщина, 35 лет, познакомится с мужчиной, для серьезных отношений

■ 101. Ищу надежную подругу от 40 лет, ведущую здоровый образ жизни, без лишнего веса и гламура, с гуманитарным образованием

■ 103. Познакомлюсь с молодым человеком от 32 до 37 лет, самостоятельным, надежным, ж/о и м/о. Желательно фото. О себе: 32 года, рост 167 см, зеленоглазая шатенка, без детей. Остальное при встрече

■ 104. Молодая женщина, 38 лет, есть ребенок, работящая, ищу мужчину 40-45 лет, б/п, остальное при встрече

■ 105. Женщина, 54 года, хочет познакомиться с мужчиной, желательно со своим домом

■ 106. Познакомлюсь с одиноким мужчиной, добрым, хозяйственным, надежным, любящим природу, рыбалку. О себе: 59 лет, добрая, хозяйственная

■ 107. Мужчина, 49/170, разведен, работаю, в/п в меру. Желаю познакомиться с женщиной от 38 лет для с/о. Остальное при встрече.

■ 108. Познакомлюсь с одиноким, обеспеченным мужчиной 60-65 лет, добрым, порядочным, в/п в меру. О себе: 60 лет, м/о, ж/о.

■ 109. Женщина, 50 лет, 162/80, познакомится с мужчиной до 52 лет для совместного проживания на моей жилплощади

■ 110. Симпатичная добрая женщина, 68/164/64 познакомится с добрым мужчиной 65-70 лет, без в/п, ж/о

■ 111. Познакомимся с двумя симпатичными 30-летними ласточками, два симпатичных ласта

■ абонентов 102, 101, 98, 97, 96, 94, 93, 92, 91, 87, 84, 83, 81, 80, 79, 78, 77, 75, 73, 57, 56, 54, 49, 48, 47, 16 просим зайти в редакцию за корреспонденцией

Поздравляем с Днем рождения!

Милая, нежная,
добрая, славная,
Доченька – в жизни
родителей главное.
Твой день рождения –
праздник красивый,
День для родителей
самый счастливый!

Пусть у тебя
в жизни все
получается,
Пусть лишь хорошие
люди встречаются,
Будь ты разумна
и в меру упряма,
Мы тебя любим!

Мама и папа

Катюшка, Катенька, Катенок –
Тебя зовем в семье, любя,
Сегодня, милая девчонка,
Хотим поздравить мы тебя!
Ты родилась — природа пела,
Цвела под окнами сирень,
И солнце щедро землю грело
В счастливый тот весенний день!
Шестнадцать лет –
не так уж много,
Но это жизненный рубеж,
Тебе открыты все дороги,
Так много планов и надежд!
Тебе желаем мы удачи без меры,
Радости, счастья, надежды
и веры!

Бабушка, дедушка, Вера, Алеша, Надежда, Виталий

Антона Викторовича КУЗНЕЦОВА поздравляю с 35-летним Юбилеем!

Милый сыночек, растешь ты стремительно,
Время летит, как из лука стрела!
Только вчера лепетал восхитительно,
Ну, а сегодня – заботы, дела...
Будь жизнерадостным, щедрым, внимательным,
Искренним, смелым, отзывчивым будь!
Будь независимым и обаятельным,
Пусть будет звёздным твой собственный путь!

Мама

ТИРАЖ 7 400 ЭКЗЕМПЛЯРОВ

Газета зарегистрирована в Уральском окружном межрегиональном территориальном управлении Министерства РФ по делам печати 14.07.2003 г.
Свидетельство ПИ №11-1548 от 14.07.2003 г.
Учредитель и издатель ООО «Ревда-инфо».
Подписной индекс 53882.
Редакция ООО «МГ «Городские вести».
Адрес издателя и редакции: ул. Чайковского, 33.
Адрес для писем: 623280, Ревда-центр, а/я 26.
Издатель, главный редактор В.А.Безпятых, redaktor@revda-info.ru
Выпускающий редактор В.В.Пермякова, permyakova@revda-info.ru

Корреспонденты: Н.Лобанова, И.Капсалыкова, Ю.Шаров, М.Семинтинова.
Контактная информация
Рекламная служба: тел. 3-40-59, reklama@revda-info.ru
Отдел доставки: тел. 3-17-14, dostavka@revda-info.ru
Корреспонденты: тел. 3-46-29, info@revda-info.ru

Мнение авторов статей может не совпадать с мнением редакции. Перепечатка и иное использование материалов из «Городских вестей» только по согласованию с редакцией.

За содержание и достоверность рекламной информации отвечает рекламодатель. Рекламируемые товары подлежат сертификации, услуги — лицензированию.

Газета предназначена для читателей старше 16 лет.

Газета отпечатана в типографии ООО «Ротация», г. Реж, ул. О.Кошевого, 16.
Номер подписан в печать по графику 10 апреля 2014 г. в 20.00., фактически — в 20.00.
Заказ №56.

ENSO Law firm
Правовую поддержку и защиту авторских прав осуществляет юридическая компания «ЭНСО»

shutterstock®
Все заимствованные иллюстрации получены на основании лицензии компании Shutterstock

Титов Семен,
Данилов Александр,
слотчики РЦ Кропоткин

Новый! ЛОГИСТИЧЕСКИЙ ЦЕНТР
База рядом с п. Новоалексеевское

Розничная сеть МАГНИТ
Большая компания – Большие возможности

ПРИГЛАШАЕМ НА РАБОТУ:

РАБОТНИКОВ СКЛАДА:

ДИСПЕТЧЕРА (выгрузка, загрузка, развоз) з/п 21000-38000 р.
ПРИЕМЩИКА ТОВАРОВЕДНОГО ОТДЕЛА з/п 31000-37000 р.
КЛАДОВЩИКА-ОТБОРЩИКА з/п 31000-37000 р.
СЛОТЧИКА з/п 31000-37000 р.
ВОДИТЕЛЯ ЭЛЕКТРОПОГРУЗЧИКА з/п 19000-38500 р.

Ждем Вас на собеседование: база п.Новоалексеевское, 21 км. от г. Екатеринбурга, административный корпус, 3-й этаж, каб. 330
Справки по тел.: (343) 346-82-40, (343) 266-75-74, 8-800-200-90-02 (звонок по России бесплатный)
Подробно о вакансиях розничной сети на http://magnit-info.ru

МЫ ПРЕДЛАГАЕМ:
- Официальную заработную плату
- Надбавку за стаж
- Доставку вахтовыми автобусами
- Бесплатные и льготные путевки
- Оплачиваемую стажировку на рабочем месте
- Конкурсы профессионального мастерства
- Корпоративные пенсионные программы

СТРОИТЕЛЬНЫЕ, ОТДЕЛОЧНЫЕ И ПИЛОМАТЕРИАЛЫ
- в наличии доска обрезная 25, 40, 50
- в наличии брус 100, 150, 200
- евровагонка, доска пола, блок-хаус, наличник
- цемент, кирпич, металлопрокат, фанера, ДВП, ДСП
- утеплитель «Изба», «Rockwool», гипсокартон, профиль строительный, метизы и многое другое

Дрова березовые колотые (дл. 30, 40, 50 см)
6 м³ — 9000 руб. с доставкой.
Горбыль, срезка — 3000 руб. Опил — 1500 руб.
Продажа строительных бытовок

«Гранд-Маркет»
8 (34397) 6-07-31
8 (34397) 6-00-36
8 (902) 87-52-618
8 (902) 87-28-124
www.catalog96.ru/pilomaterial
на въезде в Дегтярск
Часы работы: с 8.00 до 20.00 (ежедневно)
ул. Калинина, 1д

VIVA ДЕНЬГИ
КОГДА ЖДАТЬ НЕТ ВРЕМЕНИ!
СОЧНЫЕ ЗАЙМЫ
под 0%
ДО 80 000 РУБ. ДО 1 ГОДА
ул. Максима Горького, 34 (м-н Элегант)
8 (800) 550 77 66
Звонок бесплатный www.vivadengi.ru
ООО «ЦФП». Свид-во МФО № 2110177000840 от 06.12.2011 г. ОГРН 1117746890645. Заем для граждан РФ, в возрасте 21-70 лет, с регистрацией по месту жительства на территории РФ при наличии паспорта. Процент за пользование займом 0%*-2% в день. Сумма займа 1000-80000 руб. на срок 7-364 дней. Уплата неустойки – 2% в день от неуплаченной в срок суммы. *Ставка 0% для новых клиентов, при условии полного погашения в течение 7 дней после получения займа. Подробности уточняйте у специалистов в офисах обслуживания или по телефону горячей линии 8 800 550 77 66.

МЫ ОТКРЫЛИСЬ! СКИДКИ 15% до 15.05.14
СОМ Строительные Отделочные Материалы
г. Ревда, ТЦ «Камео», ул. Максима Горького, 48
Режим работы: пн-сб 8.30-20.00, вс 8.30-19.00
Тел.: (34397) 3-97-51, 8-992-023-28-01

19 апреля, с 10 до 16 ч., КДЦ «Победа»
фирма «Сандра» приглашает на презентацию
Женские пальто, куртки, плащи, ветровки
коллекции «Весна-2014»
Размеры с 42 по 70

НАРОДНАЯ КАССА
ООО «Народная касса» ОГРН 1136684006249

ЗАЙМЫ ПЕНСИОНЕРАМ
От 5 000 до 20 000 рублей на срок от 1 до 8 месяцев
г. Ревда, ул. Горького, 19 (м-н «Кодак»), 8 (902) 509-11-82
* Займы предоставляются пенсионерам по возрасту. Займ перечисляется на сберкнижку (карту Сбербанка) заемщика. Оплата по займу производится в любом отделении Сбербанка без комиссий. Более подробные условия по телефону или в офисе Кассы взаимопомощи.

ТОВАРЫ ДЛЯ ЛЕТНЕГО ОТДЫХА
- летние душевые кабинки
- теплицы
- навесы • беседки

Тел. (343) 336-68-80, 336-68-81

БАР ТРИ МЕДВЕДЯ БАР
ул. Чайковского, 12
Тел. (922) 144-07-72
3-25-77
Банкеты, свадьбы, корпоративы от 300 р./чел.
Всегда пицца итальянская паста с доставкой

ТОВАР СЕРТИФИЦИРОВАН
СЛУХОВЫЕ АППАРАТЫ
- Подбор, настройка, продажа, гарантия
- Изготовление индивидуальных вкладышей
- Цифровые технологии
- Для детей и взрослых
- Карманные и заушные
- Аксессуары и элементы питания
- Средства ухода за слуховыми аппаратами

ОГРН 1126658002096
Запись по телефонам:
3-94-93, 8 (912) 645-10-95
ПН-ПТ с 9.00 до 15.00
ПО ВОЗМОЖНЫМ ПРОТИВОПОКАЗАНИЯМ ПРОКОНСУЛЬТИРУЙТЕСЬ СО СПЕЦИАЛИСТОМ

Полный справочник магазинов, предприятий и организаций Ревды на новом сайте catalog96.ru
Попробуйте зайти с мобильника!