ЗА ЧТО ВЫБРАЛИ ТОРБОЧКИНА

Назван депутат, который представит Думу Ревды на областном конкурсе
Стр. 7

ГНИЛОЙ ДОМ НА ЭНГЕЛЬСА, 54

Жители бывшей общаги требуют у властей признать их жилье аварийным
Стр. 8

«ХЛЕБ ИЗ ОПИЛОК, ДНЕВНИК ТАНИ САВИЧЕВОЙ»

Ревдинцы на улицах рассказали, что знают о блокаде Ленинграда
Стр. 4

В РЕВДЕ ВПЕРВЫЕ ПОДТВЕРЖДЕН СВИНОЙ ГРИПП

Все школы города спешно закрыли на карантин **Стр. 3**

№8 (2186) | **29 ЯНВАРЯ** 2016 г. | ДНИ ВЫХОДА: СРЕДА, **ПЯТНИЦА** | ТИРАЖ НОМЕРА: **7500**

ГОРОДСКИЕ ВЕСТИ www.revda-info.ru

Ревдинская городская газета | Рекомендуемая цена 15 руб. | Есть интересная новость? Сообщайте по телефону **8 (982) 61-00-766** | WhatsApp, Viber **8 (982) 670-82-23** (круглосуточно)

16+

Найдется всё!
Все свежие объявления Ревды

Частное объявление вы можете подать ежедневно с 9 до 17 часов, кроме выходных,
по телефону: 3-46-35
по электронной почте: 13@revda-info.ru,
или отправить SMS на номер (982) 717-59-80

Сегодня объявлений
1080

«ТРУБНИК» РАЗДОРА

Кому НСММЗ отдает свой спорткомплекс, где будут играть юные футболисты и какое отношение к зданию имеет клуб «Витамин» **Стр. 4-5**

Фото Владимира Коцюбы-Белых

Реклама (16+)

31 января в 14.00 ДЦ «Цветники»
СОБРАНИЕ
членов гаражного кооператива
Железнодорожник 2, 3
Явка обязательна

ИП Дураков М.В. ОГРН 310662731200012
СУШИ ФРЕШ доставка

БЕСПЛАТНО
Чтобы получить ролл Филадельфия с огурцом (4 шт.) в подарок надо: с 29 по 31 января 2016 сделать заказ на сумму более 400руб.; предъявить при оплате вырезной купон. Забрать заказ самостоятельно.
Подробности по телефонам: 5-35-75 • 8 (953) 053-87-03
г. Ревда, ул. Чехова, 14 • i-sushi.ru

Денежные займы
до зарплаты и пенсии
Остановочный комплекс ТРЦ «Квартал», ул. Цветников, 39а
Тел. 8 (912) 200-42-12
Оформление за 15 минут
Без участия банка
Без залога и поручителей

ОГРН:1101841002196 от 01.04.2010г. Свид-во МФО № 2110518000661 от 27.10.2011г. Подробности на сайте: www.finans-service.ru. ООО МФО «ФинансСервис»

ПИЦЦА
ШАШЛЫК
РОЛЛЫ
ТОЛСТАЯ КРЕВЕТКА
ДОСТАВКА
При заказе от 1500 р. — ПОДАРОК!
Количество подарков ограничено. Подробности по телефону. Акция до 31.01.2016
8 (922) 17-5-33-33, 5-33-33
Азина, 69 • t-krevetka.ru
Организатор ИП Степанов В.В. ОГРН 308662708600037

Прогноз погоды (по данным Гидрометцентра России). **2, 3, 8 февраля ожидаются возмущения магнитосферы Земли.**

СБ, 30 января
ночью –19° днем –11°

ВС, 31 января
ночью –16° днем –10°

ПН, 1 февраля
ночью –14° днем –7°

Областной премьер-министр отругал Ревду за то, что затянула с ремонтом моста НСММЗ

А мэр Андрей Мокрецов призвал проявить терпение

Ревда попала в «черный список» муниципалитетов, составленный правительством области по результатам выполнения ремонта дорог в 2015 году. 26 января в селе Обудовском Камышловского района состоялось выездное заседание правительства, которое провел премьер Денис Паслер. Министр транспорта и связи региона Александр Сидоренко назвал города, которые затянули с ремонтом дорог; в Ревде был отмечен путепровод НСММЗ.

Фото Владимира Коцюбы-Белых

Ремонт моста НСММЗ начался в середине декабря и продолжается сейчас. Рабочий фирмы-подрядчика «Трансстрой» (представился Александром) рассказал, что сейчас они поднимают уровень — мост станет не только шире, но и выше.

Сидоренко сообщил, что в текущем году из дорожного фонда области на ремонт дорог в муниципалитетах выделят 12,3 млрд рублей. Министр подчеркнул, что в условиях бюджетных ограничений необходимо особенно эффективно использовать средства облбюджета. Однако из 15 муниципальных образований, получивших деньги в 2015 году, только девять в полном объеме освоили средства и отремонтировали свои дороги. За счет областной казны было построено и реконструировано 5,45 километра автодорог и отремонтирован 21 объект улично-дорожной сети в Екатеринбурге. Также освоены средства областного бюджета в Верхней Пышме, Новоуральске, Каменске-Уральском, Ирбитском муниципальном образовании, в Невьянском, Серовском, Талицком городских округах и в Байкаловском муниципальном районе.

Еще четыре округа — Нижний Тагил, Кировград, Кушва и Туринск — не доделали ремонты; а два муниципалитета к работам даже не приступали. «Неуд» получили Таборинский район (8,2 млн на ремонт улицы) и Ревда (36,2 млн на ремонт путепровода НСММЗ на ул. К.Либкнехта).

В минувшем году область хотела выделить еще 38,3 млн рублей муниципалитетам, однако эти деньги у правительства никто не попросил: видимо, у районов нет потребности в ремонте дорог, подчеркнул министр транспорта Александр Сидоренко.

— Можно было бы сократить сроки, но ведь мы делаем объект не на год-полтора, а на десятилетия — ради этого стоит проявить терпение. На сегодня мы выполнили все работы с металлоконструкциями, которые можно было сделать при минусовых температурах, проводим их установку. Остальные работы отложили, — рассказал «Областной газете» глава Ревды Андрей Мокрецов.

Ремонт моста над железнодорожными путями НСММЗ начался в конце 2015 года, хотя заговорили о нем еще прошлой весной. Работы ведет пермская компания «Трансстрой». На мосту организовано реверсивное движение; а большегрузы ездят в обход — через старую часть, по Почтовой — Металлистов — Ревдинского рабочего — Мамина-Сибиряка.

После ремонта мост станет шире на два метра. Для этого будут заменены восемь крайних конструкционных балок, а остальные части — усилены современными материалами. Проезд транспорта тяжелее 3,5 тонн по мосту будет запрещен. Работы должны завершиться к лету.

Не подрывайте доверие граждан

Денис Паслер, премьер-министр Свердловской области:

— У муниципалитетов две беды: нет денег на дороги и есть деньги. Чтобы освоить деньги, нужно готовиться заранее. В том числе, понимать, есть ли у подрядчика возможность справиться с контрактами. Если нет ресурсов — нужно расторгать контракт. Нельзя подрывать доверие граждан. Пока муниципалитет не освоит выделенные средства, мы не сможем выдать средства на другие проекты. Если вы видите, что не сможете освоить деньги — не просите. Пусть другие муниципалитеты осваивают.

Фото номера | Тротуар не по нормам

Фото Владимира Коцюбы-Белых

27 января. Специалист отдела администрации по охране окружающей среды и благоустройству Дмитрий Завацкий измеряет ширину тротуара на ул. Азина. Нормативная ширина должна составлять 2,06 м, а здесь — всего 1,5 м. Подрядчик, чистящий в этом районе тротуары, будет вызван на административную комиссию, рассказал Завацкий.

Свердловский Роспотребнадзор оштрафовал «Магниты» в Нижней Салде и Богдановиче за неправильное хранение продуктов

Арбитражный суд Свердловской области удовлетворил два иска Роспотребнадзора к ЗАО «Тандер» (торговая сеть «Магнит») и оштрафовал на 100 тысяч рублей магазины в Нижней Салде и Богдановиче за неправильное хранение продуктов.

Во время проверок надзорного органа в «Магните» в Нижней Салде были обнаружены продукты без информации о дате изготовления и маркировочных ярлыков.

В «Магните» в Богдановиче проверка обнаружила, что охлажденная продукция хранилась при температуре +11 вместо положенных +4 градусов Цельсия. Также были найдены продукты с истекшим сроком годности.

Суд установил, что в обоих случаях у магазина имелась возможность для соблюдения необходимых требований, в связи с чем признал ЗАО «Тандер» нарушившим ч. 1 ст. 14.43 КоАП РФ (нарушение продавцом требований технических регламентов). Предприятию были назначены два штрафа в размере 100 тысяч рублей каждый. По третьему подобному делу суд отказал Роспотребнадзору в удовлетворении требований в связи с нарушением надзорным органом требований КоАП.

Наши группы в соцсетях. Присоединяйтесь!
www.odnoklassniki.ru/revdainfo www.vk.com/revdainfo www.facebook.com/revdainfo

В Ревде впервые лабораторно подтвержден диагноз «свиной грипп»

Школы и учреждения дополнительного образования закрыты на карантин, массовые мероприятия отменены

Городская противоэпидемическая комиссия с 28 января приняла решение закрыть на 10 дней, до 8 февраля, все городские школы и учреждения дополнительного образования. Кроме того, отменили все массовые мероприятия в муниципальных учреждениях культуры и спорта.

ИРИНА КАПСАЛЫКОВА,
kaps@revda-info.ru

Фото Владимира Коцюбы-Белых

В интернет-регистратуре 28 января талонов к терапевтам РГБ было не достать, их разобрали по 1 февраля включительно. Впрочем, санитарные врачи рекомендуют больным с высокой температурой вызывать врача на дом, а не ходить в поликлинику и не быть для окружающих источником заражения ОРВИ или гриппом.

По данным Первоуральского территориального отделения Роспотребнадзора, в нашем городе впервые лабораторно подтверждены два случая свиного гриппа среди беременных женщин и смерть молодого мужчины от обычного гриппа. Также Первоуральский отдел зафиксировал в Ревде рост заболеваний острыми респираторными инфекциями малышей от 3 до 6 лет — на 40%, школьников от 7 до 14 лет — на 80%.

Комиссия следит за эпидемиологической ситуацией ежедневно. Если уровень заболеваемости ОРВИ и гриппом в округе к концу следующей недели стабилизируется или пойдет на спад, то с 8 февраля школьники приступят к занятиям. Если нет — карантин продлится.

Разобщение — самая действенная мера в борьбе с эпидемией вирусных инфекций. По данным Управления образования на 28 января, ни в одной школе Ревды не наблюдается вспышек заболеваемости ОРВИ, ситуация по заболевшим примерно одинаковая — где-то чуть больше, где-то меньше.

В четверг, 28 января, только девятиклассников допустили на репетиционное тестирование по математике, но после сдачи экзамена они ушли на карантин, как и все. Выпускникам 9-11 классов разрешили сдавать репетиционные экзамены, если последние придутся на карантин.

Детские сады продолжают работать, но в них не допускают непривитых детей и сотрудников, в том числе и тех, которым вакцинация противопоказана по медицинским причинам. Также на карантин отдельные закрыты группы в детских садах.

Первоуральский отдел Роспотребнадзора сообщил, что в Ревде лабораторно подтверждены два случая свиного гриппа — A(H1N1)pdm09: заболели беременные женщины, обе госпитализированы.

20 января в Ревдинской городской больнице от обычного гриппа умер мужчина, 1987 года рождения. Как сообщила замначальника Первоуральского отдела Роспотребнадзора Людмила Белякова, 29-летний молодой человек родом из Узбекистана, жил в Екатеринбурге, а работал в разных городах Свердловской области. Заболел 14 января в Арамили, обратился в местную больницу, ему поставили диагноз — ОРЗ. В Ревду приехал в гости к друзьям. В РГБ был госпитализирован с пневмонией, заподозрили, что это осложнение после гриппа и взяли мазок, на следующий день мужчина умер. Лаборатория в Первоуральске подтвердила, что был выделен вирус обычного гриппа — A(H1N1).

— Любой грипп — это серьезно, опасен и обычный, и пандемический 2009 года, свиной, — подчеркнула Людмила Белякова. — Клиническая картина может развиться за сутки! Грипп начинается с высокой температуры, может возникнуть ломота в мышцах и диарейный синдром. Если не принять меры, могут отказать органы. Будьте внимательны к своему здоровью и здоровью близких, вызывайте врача, не занимайтесь самолечением.

МАССОВЫЕ МЕРОПРИЯТИЯ ПЕРЕНЕСЕНЫ

Все массовые мероприятия в Ревде отменены или перенесены. Так, запланированный на 31 января детский филармонический концерт (Дворец культуры) перенесен на 22 февраля. Четвертьфинальная игра областной Юниор-лиги КВН, которая должна была состояться в КДЦ «Победа» 4 февраля, перенесена на 12 февраля. Однако продолжаются тренировки и дополнительные занятия в школах. Так, СК «Темп», несмотря на то, что является муниципальным учреждением, работает в прежнем режиме: тренер по карате Евгений Мамро написал об этом на своей странице в социальной сети «ВКонтакте». А родители сообщили, что, к примеру, в школе №1 по вечерам проходят спортивные занятия.

В ДЕТСКОЙ БОЛЬНИЦЕ УМЕР РЕБЕНОК

11-месячная девочка скончалась в стационаре детской больницы во вторник, 26 января. Выяснением причин случившегося занимаются следователи. По предварительной информации, смерть наступила в результате менингококковой инфекции, сообщается на официальном сайте следственного комитета по Свердловской области. Точную причину смерти ребенка установят в ходе судебно-медицинской экспертизы.

Грипп A(H1N1)2009

СИМПТОМЫ
Высокая температура, кашель, насморк, боль в горле и в мышцах, головная боль, учащенное дыхание, конъюнктивит. В некоторых случаях наблюдались симптомы желудочно-кишечных расстройств (которые не характерны для сезонного гриппа): тошнота, рвота и диарея.

ОСЛОЖНЕНИЯ
Для свиного гриппа характерно раннее появление осложнений (на второй-третий день болезни), причем лидирует первичная вирусная пневмония. У многих пациентов уже в течение 24 часов развивается дыхательная недостаточность, требующая немедленной респираторной поддержки с механической вентиляцией легких.

ЧТО ДЕЛАТЬ?
Если сам заболел. Вызовите врача на дом. Следуйте предписаниям врача, соблюдайте постельный режим и пейте как можно больше жидкости.

Если заболел близкий. Выделите больному отдельную комнату в доме или соблюдайте расстояние не менее 1 метра от больного. Ограничьте до минимума контакт с больным. Не допускайте к нему детей, пожилых людей и лиц, страдающих хроническими заболеваниями.

ОБЩИЕ РЕКОМЕНДАЦИИ
Чаще проветривайте помещение, мойте и дезинфицируйте поверхности, руки. Ухаживать за больным должен только один член семьи. Прикрывайте рот и нос маской или другими защитными средствами (платком, шарфом и др.).

Источник: 66.rospotrebnadzor.ru

ЮРИЙ ШАРОВ,
sharov@revda-info.ru

Фото Владимира Коцюбы-Белых

В спорткомплексе «Трубник» играют футболисты и волейболисты Ревды. Несмотря на то, что здание давно требует капитального ремонта, здесь проходят игры Первенства Свердловской области и Первенства России зоны «Урал» по мини-футболу. Это единственная площадка в нашем городе где можно проводить такие соревнования.

Борьба за «Трубник»

Спортсмены и общественники не могут понять, кто получит спорткомплекс: администрация или бизнесмены

Общественность Ревды внезапно озаботилась судьбой спортивного комплекса «Трубник». Это здание на улице Энгельса находится в собственности НСММЗ и известно, что завод хочет скинуть его со своего баланса, что объяснимо в условиях кризиса. Людей интересует, кто примет здание: администрация Ревды или частное лицо, а именно — директор фитнес-клуба «Витамин» Александр Сумароков. Тон народным волнениям задал родительский комитет футбольного отделения Детско-юношеской спортивной школы. В ДЮСШ мам и пап известили о том, что тренировки их детей в «Трубнике» прекратятся 31 января. Родители рассуждают: если это так, то где будут заниматься 140 юных футболистов? При этом и НСММЗ, и директор «Витамина» эту информацию отрицают. Из-за этого все похоже на заранее спланированную акцию. И досадно, что в интригах замешаны дети.

Все началось с обращения в редакцию «Городских вестей» одной из мам маленького футболиста ДЮСШ. Не успели мы договориться о встрече — как в газете «Информационная неделя» появился разгромный материал. Автор публикации рассказал о встрече, которую провел директор фитнес-клуба «Витамин» Александр Сумароков — с участием родителей, директора ДЮСШ Сергея Натфуллина и тренера по футболу Евгения Плотникова. На этой встрече Сумароков, якобы, уведомил родителей, что все тренировки в «Трубнике» переводятся на коммерческую основу — ничего бесплатного уже не будет.

Родители пошли за помощью к Светлане Романчук

Родители, волнующиеся за своих детей, обратились за помощью к ревдинской общественнице Светлане Романчук, известной своим рьяным выступлением в защиту интересов граждан. При этом сама Романчук была весьма удивлена таким поворотом дел — и почувствовала в этом подвох.

— Я, конечно, отказалась, тем более, что в моей помощи нет необходимости, — сказала Светлана Романчук. — Родители все сделали без меня — куда надо сходили, кому надо написали.

В понедельник 25 января, представители родительского комитета были на приеме у главы администрации Ревды Михаила Матафонова. Поиск истины, которая где-то рядом, продолжился.

— Он объяснил, что насколько ему известно, управлением «Трубника» будет заниматься «Витамин» на основании договора аренды, — сообщила представительница родительского комитета Ольга Николаева. — Но обещает, что изменений для ДЮСШ не будет. Он также обозначил, что будет заниматься разрешением этой ситуации путем переговоров с директором НСММЗ. Ведь пока собственником здания остается НСММЗ. О каких-либо договорах купли-продажи он не знает. Сказал, что проблема понятна и будет ее решать. Но все как-то размыто сказано, мол администрация готова забрать «Трубник», но нужен примерно год для передачи.

Сейчас накал родительских страстей немного утих. В «Трубнике» как играли в футбол и волейбол, так и играют. Директор ДЮСШ Сергей Натфуллин теперь уже уверяет, что тренировки футболистов не прекратятся, тренер по футболу Евгений Плотников от комментариев отказывается, директор фитнес-клуба «Витамин» Александр Сумароков недоумевает: почему его слова, сказанные на встрече 25 января, исказили в газетной публикации. А руководство НСММЗ уже направило директору спортшколы Натфуллину запрос «об использовании непроверенной информации, искажении фактов при общении с родителями, вызвавшее ложный общественный резонанс».

— В прошлом году велись интенсивные переговоры о передаче «Трубника» НСММЗ в муниципальную собственность. Это процесс не простой и не быстрый. Был подписан протокол, согласно которому спортивный комплекс остается в собственности НСММЗ и продолжает использоваться по назначению. В соответствии с достигнутыми договоренностями, мы должны вернуться к рассмотрению этого вопроса в конце текущего года.

Михаил Матафонов, глава администрации ГО Ревда (сказано в интервью газете «Информационная неделя)

С капремонтом берем, без капремонта — нет?

Сегодня здание спорткомплекса «Трубник» по-прежнему остается на балансе НСММЗ. Известно, что предприятие и мэрия Ревды заключили договор о сроках передачи здания в муниципальную собственность. О каком сроке идет речь, пресс-служба администрации города не уточняет. В свою очередь пресс-секретарь НСММЗ Марина Сайфиева, отвечая на вопрос о судьбе здания, ограничилась тем, что вопрос о передаче здания «может быть и возникнет в конце 2016 года».

Спортивный комплекс «Трубник» является непрофильным активом НСММЗ. В период финансового кризиса содержание здания и пусть небольшого персонала тоже выходит в копеечку. Логично предположить, что предприятие может выставить спортивный объект на торги, передать в аренду или передать в муниципальную собственность, как в свое время сделал СУМЗ с СК «Темп» и Дворцом культуры (при этом оставив за собой обязанность вкладывать средства в ремонт обоих зданий). Так как торги до сих пор не проводились, об аренде на сегодняшний день речи пока нет, то остается последний вариант.

Какова балансовая стоимость здания — коммерческая тайна. Слова главы администрации о том, что передача «Трубника» может решиться через год, тоже обоснованы. Сейчас городу просто не потянуть это здание: бюджет городского округа на текущий год принят дефицитный, расходы урезаны на 10%. Средства на «Трубник» не заложены

— Сейчас без зала в «Трубнике» можно окончательно похоронить футбол в Ревде, брать лопату и идти закапывать кеды и мяч. В городе 13 команд, мы выступаем в Высшей лиге. Неужели никому это не интересно?

Антон Филипкин, председатель ревдинский Федерации футбола

— а львиная доля суммы, запланированной на программу развития спорта, уходит на ремонт и содержание СК «Темп».

— Все спортсмены прекрасно понимают, что брать «Трубник» в муниципальную собственность, где течет крыша и холодно, довольно проблематично, — говорит член Общественного совета по спорту Андрей Серебренников. — Почему вдруг в спортивной школе (тоже муниципальной) посчитали, что это для города выгодное приобретение — неизвестно.

Можно предположить еще одну версию развития событий: администрация Ревды, принимая здание, поставит заводу условие капитально отремонтировать «Трубник». А это миллионы рублей. В условиях кризиса такие траты также кажутся слишком глобальными.

— То, что там тренируются 140 футболистов спортшколы — это бабка надвое сказала, — рассуждает Серебренников. — Но вот вопрос: имеет ли здание лицензию и сертификат для занятий детей, отвечающих санитарным нормам? То есть, должен быть детский тренер, который и числился бы в «Трубнике». ДЮСШ имеет лицензию на занятия детей футболом, но на своем поле и в здании ДЮСШ. Как могут тренеры спортшколы проводить занятия с детьми на чужом поле? При этом лицензия, которую получают в Минспорте, стоит дорого…

«Трубник» нужен Федерации футбола

В декабре прошло совещание Совета по спорту с главой администрации Ревды Михаилом Матафоновым. Только сейчас стало известно, что на этом совещании тоже обсуждали «Трубник». На заседании присутствовали футболисты — в «Трубнике» проходят соревнования по мини-футболу среди взрослых команд, в том числе, спорткомплекс принимает игры Высшей лиги по мини-футболу, в которой выступает сборная Ревды. По словам председателя ревдинской Федерации футбола Антона Филипкина, когда зашла речь о передаче здания именно спортшколе, директор ДЮСШ Сергей Натфуллин прямо заявил: мы будем на этом зале зарабатывать деньги.

— То есть бесплатно мы там играть не будем, — удивляется Антон Филипкин. — Собственно, бесплатно мы там и не играли, только за счет арендаторов, которые оплачивали часы в зале. Но директор спортшколы сказал, что намерен выравнивать цены с «Темпом» *(где аренда большого зала для соревнований стоит 3300 р./час, — ред.)*. То есть, днем — дети, а по вечерам — арендаторы.

На этом же собрании городские футболисты нашли неожиданную поддержку от главы администрации Михаила Матафонова, когда высказали мысль, что «Трубник» стоит передать Федерации футбола.

— Он нас поддержал тогда, — рассказывает Антон Филипкин. — Предложил составить бизнес-план, искать источники доходов на ремонт и остальное. На кону вообще стоит вопрос существования городского футбола.

По словам Филипкина, «Трубник» — единственное место, где можно тренироваться и проводить соревнования по мини-футболу. В «Темпе» — нестандартная площадка и ни одна федерация не разрешит проводить здесь соревнования областного и тем более российского уровней. А спорткомплекс на Кирзаводе заточен исключительно для баскетбола.

— Сейчас без зала в «Трубнике» можно окончательно похоронить футбол в Ревде, брать лопату и идти закапывать кеды и мяч. В городе 13 команд, мы выступаем в Высшей лиге. Неужели никому это не интересно? — возмущается Антон Филипкин. Если площадку в «Трубнике» коммерческие структуры переквалифицируют, то футбола в городе не будет — ни детского, ни взрослого.

Антон Филипкин напомнил, как три года назад, когда городской Федерацией футбола руководил Айрат Мухамадиев, он привозил в Ревду представителей областной Федерации на разговор к Михаилу Матафонову. Областные руководители, якобы, уверенно говорили: если в Ревде приведут здание «Трубника» в надлежащий вид, то на нашей базе будут проводиться областные и российские соревнования.

— Так как Ревда находится в очень удобном географическом положении, развита инфраструктура, проживание в гостиницах относительно дешевое, — подчеркивает Филипкин.

Рано ставить точку

Говорить, что ажиотажная ситуация исчерпана, пока преждевременно. Судьба спорткомплекса «Трубник» может решиться и в конце 2016 года, а может все станет окончательно ясно для общественности и через неделю. Даже если здание перейдет в муниципальную собственность городские власти будут вынуждены сдавать его в аренду не меняя профиля. Есть еще вариант: выделять будущим управленцам здания средства местного бюджета на его содержание. С коммерческими структурами все более менее понятно. Ну уж и совсем неожиданный поворот может произойти, если НСММЗ решит выставить «Трубник» на торги. В Ревду может прийти уже другой игрок.

Я буду требовать извинений

Александр Сумароков, директор фитнес-клуба «Витамин»:

— На самом деле по городу ходит много слухов. Людям свойственно что-то додумывать и верить в непроверенную информацию, особенно в Ревде. Наша компания предлагала руководству НСММЗ взять спорткомплекс «Трубник» в аренду. То же самое предлагали и еще несколько компаний. Может быть, вопрос об аренде и рассматривался. Но «Трубник» находится в собственности НСММЗ. И вопрос о дальнейшей судьбе спорткомплекса необходимо направить руководству предприятия.

Собрание инициативной группы, директора спортшколы Сергея Натфуллина и тренера по футболу Евгения Плотникова прошло по моей инициативе. Просто пришлось смоделировать ситуацию, если бы «Трубник» вдруг мы взяли в аренду. Хотя **на самом деле такого решения нет.** Я выслушал все пожелания и сказал, что никаких изменений в тренировочном процессе не будет, как дети занимаются, так и будут заниматься. Бесплатно. Меня поняли, нашли компромисс. И вдруг в одной из газет города выходит информация, что «Витамин» все ставит на коммерческую основу и никаких бесплатных тренировок не будет. Это ложь! Я буду требовать извинений. «Трубник» как был, так и должен оставаться залом игровых видов спорта. Но он требует больших вложений в модернизацию. Чтобы те же дети играли в комфортных условиях.

«Мы заинтересованы в развитии спорта»

Пресс-секретарь ОАО «НСММЗ» Марина Сайфиева:

— Дом спорта «Трубник» был и остается спортивным объектом ОАО «НСММЗ». Вопрос о передаче Дома спорта «Трубник» муниципалитету действительно рассматривался в 2015 году, но по обоюдному согласию сторон на сегодняшний день этот процесс прекращен. Ни о каких торгах и тендерах на продажу здания речи так же не идет. Хотя в адрес предприятия данные предложения и поступали. НСММЗ заинтересован в развитии спорта как для работников предприятия, так и для жителей города Ревды и их детей, для этой цели велись переговоры с целью определения стратегического партнера по развитию Дома спорта и оказанию услуг по организации на его базе спортивных соревнований в рамках заводской Спартакиады, занятий спортивных секций. Футбольной секции ДЮСШ предоставляются бесплатные часы для занятий. Оплата производилась только за проведение в Доме спорта первенств и соревнований согласно договорам. Со своей стороны ОАО «НСММЗ» в адрес руководства ДЮСШ был направлен запрос об использовании непроверенной информации, искажении фактов при общении с родителями, вызвавшее ложный общественный резонанс. При этом руководство ДЮСШ не обратилось за разъяснениями непосредственно к собственнику Дома спорта «Трубник», с которым находится в сотрудничестве.

Вопрос «Трубника» решит власть

Сергей Натфуллин, директор ДЮСШ

— Как наши дети тренировались в «Трубнике», так и будут тренироваться. Вопрос о том, кто будет содержать это здание после его передачи с баланса НСММЗ в муниципальную собственность, будут решать наши власти. Просто так взять и единолично претендовать на это здание мы не можем.

ДЮСШ К СПОРТУ ОТНОШЕНИЯ НЕ ИМЕЕТ

Кстати сказать, ревдинская Детско-юношеская спортивная школа никакого отношения к ревдинскому спорту не имеет. Спортшкола оказывает дополнительные образовательные услуги и находится в структуре Управления образования.

В этом году руководство ДЮСШ должно решить: либо школа становится спортивным объектом и подчиняется отделу по физкультуре и спорту администрации, либо остается при Управлении образования и по-прежнему оказывает дополнительные образовательные услуги. Разница — в оплате труда сотрудников. Если ДЮСШ перейдет под ведение спортотдела, то тренеры будут получать зарплату исходя из спортивного результата воспитанника (чем выше — тем больше). Поэтому директор ДЮСШ должен определить, насколько выгодны перемены.

На данный момент в спортшколе работают три отделения: лыжи, футбол и бокс. Есть тренажерный зал (платный, для всех желающих). Говорят даже, что уже два.

Фото Владимира Коцюбы-Белых

28 января. В спорткомплексе «Трубник» проходят финальные игры Первенства Свердловской области по мини-футболу среди юношей 2004-2005 годов рождения. Ворота команды из Камышлова атакуют футболисты нашей школы №28.

История вопроса

Разговоры о передаче «Трубника» в собственность муниципалитета (читай: под управление директора ДЮСШ Сергея Натфуллина) продолжаются несколько лет. НСММЗ остался единственным предприятием города, не сбросившим со своего баланса один из бывших социальных объектов.

На этой неделе стало известно, что «Трубник» якобы купили или взяли в аренду коммерческие структуры, имеющие отношение к ревдинскому спорту. Упоминаются фитнес-клуб «Витамин» (директор Александр Сумароков) и развлекательный центр «Кин-дза-дза» (Рамиль Гайфуллин). С одной стороны, это можно приветствовать, так как в это здание будут вложены хорошие деньги, и на его месте не появится очередной ТЦ — потому что спортивное сооружение по законодательству нельзя перепрофилировать. С другой стороны, бизнес есть бизнес, и где гарантия, что коммерческие структуры не сделают в зале игровых видов спорта большой тренажерный зал?

— Почему вдруг резонанс вокруг «Трубника» пошел? На мой взгляд, инициатором его является директор спортивной школы, которого, мягко говоря, ревдинские бизнесмены могли бы отодвинуть от управления «Трубником», — рассуждает член Общественного совета по спорту при главе администрации Андрей Серебренников.

6 ОБЩЕСТВО

Что вы знаете о блокаде Ленинграда?

27 января отмечается День полного освобождения Ленинграда от фашистской блокады Ленинграда (1944 год), установленный федеральным законодательством. Мы вышли на улицы Ревды и спросили прохожих, что они знают о блокаде Ленинграда.

Любовь Анатольевна:
— Я всегда восхищалась, как людям удалось выжить в этом аду. Чтобы остались человечность и любовь. Перенесли и горе, и голод, но остались людьми. Ленинградцы, вообще, очень добрые, хорошие люди. У меня свекор Василий Александрович ребенком жил в блокадном Ленинграде, его эвакуировали в Ижевск.

Любовь:
— Мы все помним ленинградцев-блокадников, считаем их добрыми, порядочными, отзывчивыми людьми, которые гордятся своим городом, всегда все объяснят, покажут, расскажут. Очень много у меня знакомых, которые и остались такими. Запомнился «Дневник Тани Савичевой». Есть фильмы, которые смотришь, до сих пор мороз по коже. Завернутые трупы на улицах, которые хоронили, когда земля оттаивала. Все остались добрыми людьми.

Ольга:
— Это было, конечно, очень страшно. Не дай бог такое пережить! Тех людей, которые погибли в блокаду, мне очень жалко. Слава им! Слезы наворачиваются на глаза, комок в горле. Без слез не вспомнишь об этом. Хотя ни я, ни мои близкие не пережили такое страшное испытание. Фильмы про войну не смотрю, потому что плачу и сильно переживаю.

Елена Васильевна:
— Мой отец, Василий Васильевич Шадрин, воевал, только в 1946 году вернулся домой. Под Ленинградом не воевал, но знал, что такое голод и блокада. Это же надо такое пережить, когда есть нечего и погреться негде! Было тяжело, но они выстояли! Такое не должно повториться. Сейчас всяко надо стремиться, чтобы был мир. В наше время не знаю, как бы мы в блокаду выжили. Тогда люди были другой закалки, потому и вынесли все это.

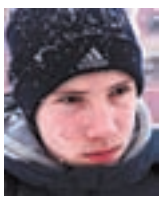

Марат:
— То, что много смертей было. То, что была Дорога жизни по льду Ладоги, ездили машины, тонули. Блокада — немцы город окружили, а наши люди пытались обороняться. Представить не могу, как зимой, голодные, без воды и тепла люди жили и боролись. Запомнился «Дневник Тани Савичевой». Очень жалко. Чувствую гордость большую, что наши люди оборонялись и такую войну выиграли. Нельзя, чтобы это повторилось!

Анжелика:
— Ленинградцам очень тяжело жилось. Еды не было. Детей много умирало. Что корочку хлеба делили. И какой хлеб был! Из опилок. Вода, тепло — тяжело все доставалось. У меня четверо детей. Думаю, что это вообще очень страшно, когда гибнут дети, когда им нечего есть. Смерть ребенка — это самое страшное испытание для матери. Все, что касается детей, для меня всегда тяжело. Смотрела фильм, как семья пряталась в подвале, выходили за хлебом и обратно в подвал уходили.

Людмила Николаевна:
— Мой отец, Николай Николаевич Лавров, погиб под Ленинградом. Мы даже ездили туда, когда мама, Анна Алексеевна, жива была, а сыну было пять лет (сейчас ему 51 год). Под Пушкиным комиссариат, там надо было ехать на автобусе до какой-то деревни, а от нее еще 100 метров. Камень был, на нем написаны все дивизии, которые погибли. Танк стоял, была траншея, землянка. Зашли туда, мой малыш сразу залез на танк, уж я ему запрещала, выгоняла, а он все равно. А ленинградцы, пережившие блокаду, удивительно тепло к нам отнеслись. Как только мама сказала, что у нее муж погиб под Ленинградом, такое было уважение, доброжелательность, все предлагали в своей квартире пожить. Мы месяц жили, ленинградцы с нас денег не взяли.

Алексей:
— Знаю, что блокада продержалась долго: 900 дней. Люди ели крыс... …И людей, зарегистрированы случаи каннибализма. Вот и представьте, что переживал человек в то время! Был и героизм. Выстояли, мебелью топили, чтобы не замерзнуть. Не хватало дров, я уж не говорю про пищу — за хлебные карточки убивали на улицах. Мы так-то это помним. Я хорошо знаком с историей, смотрю телевизор. Не дай бог, снова придет такая пора. Надо, чтобы не забывала о войне молодежь, которая ходит, пинает наши мнения и понятия, которые раньше были. Если придет новая война, будет поздно. Они побывают в шкуре прадедов. У меня деды и прадеды погибли на войне. Прадед Алексей Андреевич погиб на Финской войне в 1939 году. По бабушкиной линии прадед Утюмов погиб в первые дни Великой Отечественной войны, служил в разведке, их танками по почве раскатали.

Фото Владимира Коцюбы-Белых

Анна Рыжих показала юнкору Насте Курмановой и ее коллегам-журналистам фото со съемок фильма «Волчок».

А я в «Волчке» снимался!

В Ревде появилось кино-кафе, где обсуждают фильмы, снятые в нашем городе

В Ревде в клубе «Юбилейный» (Совхоз) открылось кино-кафе. Как рассказала завклубом Екатерина Воронина, встречи начались 20 января. Цель клуба — объединить людей, увлеченных кино, а также познакомить тех, кто знает, как снимались фильмы в нашем городе.

— К нам обратились представители юнкоровского центра ЦДОД «Спектр», — рассказала Воронина. — Молодые журналисты собирают материалы о ревдинцах, снимавшихся в кино, о фильмах, которые снимали в нашем городе: готовят публикации, посвященные Году кино. Мы решили совместить их работу с нашими планами и создали кино-кафе, где любители кинолент смогут встречаться и обсуждать фильмы.

20 января киноманы смотрели ленту «Гарем Степана Гуслякова» (1989 год, режиссер Алишер Хамдамов). Екатерина Воронина рассказывает:

— Мы узнали, что некоторые сцены снимали в Ревде. Там, например, есть кадр, когда из окна видно здание музыкальной школы и дома по улице Цветников. Есть сцены в больничных коридорах Ревды. И даже момент, когда главный герой с женой едут на автобусе по центру города, а за окном — наша заснеженная площадь Победы и памятник Ленину. Актеров мы найти не смогли. Но может, кто-то снимался в этом фильме?

Руководитель юнкоровского объединения ЦДОД Ольга Силачева рассказала, что по ее данным в нашем городе точно снимали четыре киноленты: «Ночь председателя» (1981 год), «Рябиновые ночи» (1984 год), «Гарем Степана Гуслякова» (1989 год), «Волчок» (2009 год). Также в списке — кинофильм «Одна строка» (1960 год), информации о котором почти нет, к сожалению. Об этом ревдинцы вспоминали осенью прошлого года — благодаря публикации в «Городских вестях».

В среду, 27 января, в кино-кафе состоялась встреча на тему «Я снимался в фильме «Волчок»». Съемки драмы Василия Сигарева в Ревде и Дегтярске наделали много шума в 2008 году. Екатерина Воронина вспоминает, как сама снималась в этой ленте в сцене на кладбище. Среди сотрудников клуба есть те, кто отпускали на съемки своих детей. Лента впоследствии завоевала несколько крупных наград.

В клуб прибыли представители юнкоровского объединения «Спектр» и киноманы, а также участники съемок фильмов в Ревде. В том числе, Маргарита Ковина (библиотекарь клуба Совхоза) вспоминала, как съемочная группа фильма «Ночь председателя» жила в старых бараках на поселке. Анна Рыжих, сторож клуба, рассказала о своей дочери Анне, которая снималась в «Волчке».

— Она дублировала главную героиню, Полину Плучек, в некоторых сценах. К сожалению, кадры в финальную версию фильма не вошли, — рассказала Анна Галеевна.

Следующая встреча кино-кафе пройдет 10 февраля по теме фильма «Ночь председателя», начало в 15.00. На текущий год запланированы и другие встречи. Следите за объявлениями в «Городских вестях» или звоните в клуб «Юбилейный»: 9-12-84.

ФОРУМ VK.COM/REVDAINFO

Дарья Архипова:
— Снимались в массовке в фильме «Волчок» на ж./д.-вокзале. Заплатили копейки. Снимались два дня, с утра до ночи, дома были только около 2-х часов ночи. А заплатили всего 600 рублей.

Алина Щекотова:
— Я тоже в «Волчке» снималась))) и машину папы снимали, как девочка в ней едет.

Евгений Грачев:
— А я возил съемочную группу «Волчка» на Газели! По Ревде, по Дегтярску и в Екб снимали... В массовку не захотел... Стесняюсь я!

ВАЛЕНТИНА ПЕРМЯКОВА,
permyakova@revda-info.ru

Думу Ревды на областном конкурсе представит Константин Торбочкин

Потому что не пропускал заседания и хорошо работал

Ревдинскую Думу на областном конкурсе представительных органов, который состоится весной, представит зампредседателя Думы, председатель бюджетной комиссии, депутат-единоросс и главный бухгалтер СУМЗа, 44-летний Константин Торбочкин. Такое решение было принято на очередном заседании 27 января. Также Дума Ревды поучаствует в номинациях конкурса «Правотворчество представительного органа» и «Гласность и открытость». По мнению председателя Думы и главы нашего округа Андрея Мокрецова, в этих направлениях у них «есть неплохие наработки».

По словам спикера Думы, Торбочкин выдвинут «на основании анализа посещений, работы и результатов за 2015 год». Услышав свою фамилию, Константин Исаакович и бровью не повел. Молчанием предложение встретили и его коллеги, что можно было трактовать как согласие и — подтверждение тому, что решение обсуждалось заранее.

Что же касается остальных номинаций, то аргументы главы следующие. У наших депутатов, объяснил Мокрецов, по итогам минувшего года «неплохие подвижки в гласности и открытости». Они заключаются в том, что после каждой комиссии и заседания на официальном сайте мэрии Ревды в разделе «Дума» появляются пресс-релизы, повестки, проекты решений. Также, подчеркнул Мокрецов, заключены договоры на освещение деятельности депутатов с телеканалом «Единство» и газетой «Информационная неделя».

Тут следует оговориться: соответствующие договоры с холдингом «Единство-Плюс» по итогам торгов действительно были заключены — однако не Думой, а администрацией Ревды, и только лишь с ТК «Единство». Об этом «Городские вести» сообщали в апреле — попутно попросив надзорные органы проверить законность муниципального контракта, поскольку техзадание было составлено так, что заявиться и победить могла только телекомпания из Ревды (что и случилось).

А вот с Думой загвоздка — конкурсов не было. Однако, как пояснила юрист Думы Наталья Плотникова, соглашения об освещении деятельности депутатов с «ИН» и «Единством» заключены на паритетных началах. Денег за это редакции не получают. Возможно, поэтому на сюжетах и материалах изданий нет пометок «оплаченная публикация», и догадаться, какие именно материалы готовятся по заданию Думы, не представляется возможным.

О правотворческих инициативах Думы Ревды. По словам Мокрецова, Дума Ревды участвовала в разработке областного закона о народных дружинах, и это весомый аргумент в пользу участия в номинации. Кстати, народная дружина в составе 30 человек в Ревде почти сформирована, рассказал ее командир, депутат Юрий Мячин, и начнет работать весной.

Конкурс на лучший представительный орган Свердловской области состоится в четвертый раз, он посвящен Дню местного самоуправления (21 апреля). Ревда участвовала в нем трижды, и ни разу не занимала призовых мест.

У нас есть наработки

Андрей Мокрецов, спикер Думы, глава Ревды:

— Наш представительный орган неоднократно участвовал в этом конкурсе. Этот год не должен стать исключением, у нас есть неплохие наработки. Предлагаю поучаствовать во всех номинациях: в сфере правотворчества, гласности и открытости представительного органа и в номинации «Лучший депутат представительного органа МО с численностью населения свыше 20 тысяч человек».

Фото Владимира Коцюбы-Белых

Константин Торбочкин голосовал за решение о своем выдвижении на областной конкурс.

Реклама (16+)

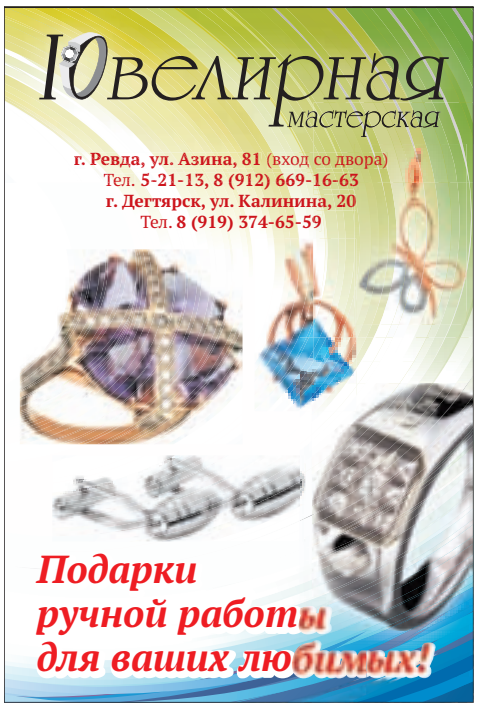

ИРИНА КАПСАЛЫКОВА,
kaps@revda-info.ru

Каждый вечер в коридоре бойня

Александр Ильинский, старший по дому:

— В доме несколько лет нет канализации, санузлов, газа, кухонь, безопасной электропроводки, пожарных выходов, огнетушителей, рукавов. Кровля протекает, по стенам плесень, полы гнилые на всех четырех этажах, рамы хлипкие, сквозняки. Не работают гидранты, задвижки на горячую и холодную воду. Я большей частью на свои деньги покупаю лампочки и вкручиваю их сам, чиню краны, бачки… У нас каждый вечер бойня, поножовщина. Разгоняю молодежь, а мужики даже не выходят из комнат. Участковый ни разу не был. У меня в феврале кончаются полномочия, я пишу отказ.

Фото Владимира Коцюбы-Белых

По словам старшего по бывшему общежитию на Энгельса, 54 Александра Ильинского, в подвале когда-то были душевые и постирочные, теперь — потоп и запустение, из-за сырости здесь пришлось демонтировать систему электроснабжения.

«Сквозь пол чердака провалилась бабушка»

Жильцы бывшей общаги на Энгельса, 54 уверяют, что в их доме нельзя жить, но мэрия не признает его аварийным

В этом году бывшее общежитие, расположенное по улице Энгельса, 54, отмечает юбилей — 75 лет, его построили в 1941 году. С тех пор в нем не было ни одного капремонта: пол гнилой, стены сыплются, электропроводка горит, крыша течет, канализация не работает, горячей воды нет. Жители отчаялись найти себе управдома и сделали вывод, что их дом в аварийном состоянии, в нем жить нельзя, но городская власть с этим не согласилась и заявила бывшее общежитие на капремонт в 2016 году.

И капремонт не поможет

Вход в бывшую общагу производит благоприятное впечатление: добротная дверь (но домофон не работает), стены с забавными рисунками и пережиток общажного прошлого — тумбочка- почтовый ящик, но корреспонденция чаще всего валяется на полу.

Но — стоит заглянуть на верхние этажи, пройтись по волнообразному провалившемуся полу, заглянуть в убогие вечно текущие умывальники, не дыша, пробежать мимо «благоухающих» туалетов с «антикварными» чугунными бачками под потолком, как понимаешь, что не поможет бывшей общаге обычный капремонт, какой делали в первых девяти ревдинских домах в прошлом году.

Кстати, одни жители бывшего общежития говорят, что взносы на капремонт никому не насчитывают, другие объясняют, что начисляют собственникам: или гражданам, или муниципалитету (большинство квартир в муниципальной собственности).

Если зайдешь в затопленный фекалиями подвал и посмотришь на стены и фундамент в трещинах, то и вовсе покажется, что это здание проще снести и выстроить новое. Но тогда мэрии придется переселять 174 жителя аварийного жилья — а это нереально.

На сайте Регионального фонда капремонта в доме на Энгельса, 54 предусмотрели ремонт крыши, фасада, фундамента, подвала, систем электро-, тепло-, водо-, газоснабжения (только газа никогда там не было) и водоотведения. Сгнившие деревянные перекрытия, полы менять не будут, обваливающиеся стены-перегородки, наверное, тоже. И козырек над входом в подъезд, о котором давно мечтают жители дома, вероятнее всего, не сделают.

Ходить здесь опасно, когда с крыши падают снежно-ледовые глыбы. Было два несчастных случая, к счастью, без летальных исходов. Об этом нам рассказал Александр Ильинский, старший по дому, до недавнего времени он сам лазил на крышу и сбрасывал вниз потенциально опасные снежные навесы, но с годами такие манипуляции становятся все опаснее.

ИСТОРИЯ ОБЩЕЖИТИЯ

Дом на Энгельса, 54 построили в 1941 году. Говорят, что строили для учащейся молодежи, но Великая Отечественная война превратила его в госпиталь. После войны и до начала нулевых здесь было общежитие. Как положено, с вахтерами, комендантом, техничками. Потом правительство присвоило муниципальным общагам статусы жилых домов. И весь старый порядок рухнул, а новый так и не был создан.

По данным Регионального фонда капремонта на 30 июня 2015 года, жителям дома №54 по Энгельса с ноября 2014 года начислили 163 тысячи рублей, а собрали — 43 тысячи.

Счета на покойников

Старший по дому пришел в редакцию с пачкой квитанций и пожаловался, что приходят счета на покойников. Среди адресатов мы насчитали семь умерших, они покинули этот свет от полугода до трех лет назад, но им до сих пор начисляют плату. И счета не копеечные! Хотя среди «мертвых душ» есть те, кто занимал лишь койко-место.

Есть долги покойников размером 2-3 тысячи рублей, есть девять с лишним тысяч рублей, а есть 13 тысяч, 30 тысяч рублей. Александр Владимирович рассказал, что о каждой смерти сообщал в Управление городским хозяйством и в жилотдел, сдавал ключи. Чиновники гоняли его по кругу, но квартплату исправно начисляли покойникам. А в пустующих комнатах селились не привидения, а бомжи.

Вообще, комната в бывшей общаге стоит дороже благоустроенной квартиры. К примеру, за комнату в 22 кв. м вы можете выложить 5-10 тысяч рублей, в зависимости от числа прописанных. Почему так? Потому что нет счетчиков: их просто некуда ставить. Правда, и коммунальные услуги надлежащего качества обитателям общаги не предоставляются. С 20 января общаге отрезали горячую воду, теперь, говорят в ТСК, ждите капремонта. Кто-то говорит, что он начнется в марте, кто-то, что в апреле, а ведь в прошлом году «капиталить» в Ревде начали в августе.

Бывшее общежитие сейчас превратилось в своеобразные гетто, куда мэрия селит вернувшихся с зоны, сильно пьющих, злостных должников и прочих неблагополучных.

«А с потолка ноги торчат»

Елена Владимировна в своей комнате живет уже пятый год. С ней дочки: одна еще школьница, другая совершеннолетняя, недавно после операции. Потолок пугает безобразными подтеками — дырявую крышу кое-как залатали. За жилье семье насчитали 5250 рублей, хозяйка говорит, что «получает 7000, а должна 5000 отдать, было бы за что отдавать».

— Мерзнем, окна старые, подоконники гнилые. Каждый год крашу, все отваливается, — жалуется Елена.

А вот в комнате у Натальи и вовсе однажды рухнул потолок. На чердаке, рассказывают общежитские, «бабушки сушат веники, лыжи складывают». Одна из них пошла за своим добром и провалилась. Видимо, мокло годами и не выдержало.

— Я вечером пришла с работы, а у меня с потолка ноги торчат. Бабушка отделалась царапинами, осторожно вытащили, — рассказывает Наталья.

Александр Ильинский, который участвовал в спасательной операции, говорит, что на крыше шифер есть, но все на подпорках, на сгнивших деревяшках, стропилины гнилые. Наталья жалуется, что в правый угол не знает, что поставить: «диваны постоянно мокрые, потрескалось и опять капает».

В своей комнате, последней с правой стороны, уже 34 года живет 84-летняя Вера Павловна. Проведывают старушку соседи, говорят, что и дочь к ней приходит. Однако стена возле двери, закоптившаяся во время пожара в общем коридоре несколько лет назад, до сих пор так и стоит. Дверь помогли отмыть и покрасить соседи. Вера Павловна готовит себе на плохонькой плитке, ходит в общий туалет. Удивительно, как пожилая женщина может обслужить себя в экстремальных условиях бывшей общаги?

— Сама пока справляюсь. Потихонечку ползаю еще, а буду лежать — вообще не встану, — утверждает она.

Капремонт поможет

Старший по бывшей общаге Александр Ильинский встретился с главой городского округа Ревда Андреем Мокрецовым, вручил ему квитанции на «мертвые души» и письмо, где описал все основные проблемы бывшей общаги. Мэр пообещал выяснить механизм регистрации умерших жителей муниципальных квартир. И… сделать все, чтобы дом №54 по улице Энгельса вошел в программу капремонта на 2016 год. Андрей Мокрецов считает, что именно тогда удастся решить основные проблемы бывшего общежития.

НОНА ЛОБАНОВА,
lobanova@revda-info.ru

В Ревде бывший заключенный жестоко избил сокамерника за нарушение тюремной субординации

А избитый с переломом основания черепа пил еще несколько дней

Еще одна история из хроник нынешней новогодней ночи в Ревде, которой теперь приходится заниматься следователям полиции. В чем отличие этого уголовного дела от массы подобных — обычно подозреваемые не проявляют особого энтузиазма при расследовании преступления и даже скрываются от следствия, а в данном случае спрятался потерпевший.

Ревдинцы Ш., 36 лет, и К., 34 лет, познакомились в 2007 году в исправительной колонии, отбывая наказание: Ш. — за кражи, К. — за угон. Отношения между ними сложились, мягко говоря, не самые лучшие, поскольку принадлежали они к различным категориям заключенных — тюремный статус К. был выше. Ночью 1 января 2016 года их давно разошедшиеся пути снова пересеклись в родном городе.

Около 3 часов пьяный Ш. (причем пьянствовал он уже несколько суток) на улице Горького у дома №35 случайно налетел на стоявшего с приятелем К. и попросил у него закурить. К. такое нарушение правил субординации не понравилось, и он напомнил бывшему соседу по нарам о его месте в жизни. Это, в свою очередь, не понравилось Ш., развязалась драка. К. оказался сильнее (а может, просто трезвее) — Ш. после пары-тройки ударов в лицо упал и остался лежать.

Дальше (как они рассказали впоследствии полицейским) К., пнув поверженного противника для профилактики, отправился своей дорогой, а Ш. после его ухода поднялся, подобрал свою бутылку, хлебнул и пошел дальше. Добрался до матери, до 4 января обитал у нее, залечивая раны водкой, а когда она его выгнала, заявился к жене. Та, испугавшись вида супруга, отвела его в больницу, где ему поставили диагноз «ушиб головного мозга легкой степени, перелом основания черепа, переломы лицевых костей».

Ш. госпитализировали в травматологию, сообщив о пациенте с травмами криминального характера в полицию.

20 января следственный отдел ОМВД возбудил уголовное дело по ч.1 ст. 111 УК РФ «Умышленное причинение тяжкого вреда здоровью» — сначала как бесфигурантное (то есть в отношении неизвестного лица), а потом Ш., очнувшись и наконец протрезвев, поведал, что с ним произошло.

К. задержали, он признал свою вину, но утверждает, что бил нахала не сильно, а «поломался» тот при падении на лед. Назначена судебно-медицинская экспертиза: определить, мог ли человек получить такие телесные повреждения, упав с высоты собственного роста. Если да, то обвинение переквалифицируют на 118 статью УК — «Причинение тяжкого вреда здоровью по неосторожности», с более мягким наказанием.

К., оставленный на подписке о невыезде и надлежащем поведении, свои обязанности подследственного выполняет пока исправно: является по повесткам, отвечает на вопросы следователя.

Чего не скажешь о потерпевшем Ш., которого не могут найти с 13 января, когда он выписался из больницы. Оба не работают.

Фотофакт | Предупредили об опасности

27 января. Ревдинские пожарные Александр Бельков и Владимир Валов навестили три десятка домов на улице Зеленой, где неделей раньше произошел пожар, унесший жизнь 44-летней женщины. Как установили дознаватели, дом сгорел из-за самодельного обогревателя. Каждому были вручены памятки о безопасной эксплуатации печей. Валентина Морозова, как и все остальные жители улицы Зеленой, обещала внимательно прочесть полученный документ.

В Ревде зарегистрировано два новых телефонных мошенничества

Схема та же — «сын попал в ДТП»

Еще две ревдинки, 84 и 65 лет, стали жертвами телефонных мошенников, пытаясь с помощью денег выручить «сына, сбившего человека». Итого — уже четыре аналогичных преступления с начала года.

21 и 22 января днем потерпевшим по стационарным телефонам позвонил мужчина, заявил, что он следователь: «Ваш сын попал в ДТП, погиб человек, чтобы уладить дело, нужны деньги», сумма корректировалась по принципу: «А сколько у вас есть прямо сейчас». Первая отдала 70 тысяч рублей, вторая — 15 тысяч рублей.

За деньгами вскоре приехала женщина — якобы курьер, но, вероятнее всего, таксист. С сыновьями матери рискнули связаться только после передачи денег, те, конечно, ни в какое ДТП не попадали.

Обе женщины, по их словам, слышали о таких «разводах», читали в газете, но, сами попав в такую ситуацию, заволновались, растерялись и про все забыли.

Возбуждены уголовные дела по ч.2 ст. 159 УК РФ — мошенничество с причинением значительного ущерба гражданину. Сейчас полиция проверяет номера мобильников, которыми пользовался мошенник. В двух первых случаях номер был зарегистрирован в Краснодарском крае.

«Никакого аффекта, просто алкогольное опьянение»

Ревдинка, покусавшая дочь, признана вменяемой и предстанет перед судом

35-летняя ревдинка, покусавшая свою шестилетнюю дочку, в скором времени предстанет перед судом. Она обвиняется в умышленном причинении тяжкого вреда здоровью, совершенном в отношении малолетнего (п. «б» ч. 2 ст. 111 УК РФ). Следственный отдел Следственного комитета России по Ревде закончил расследование этого уголовного дела, получившего огромный общественный резонанс в области.

Девочке, страдающей ДЦП с судорожным синдромом, пришлось сделать несколько операций, чтобы восстановить фактически откушенные матерью губу и нос, и предстоит еще не одна — для устранения следов увечий, которые на юридическом языке называются «неизгладимым обезображиванием». Сейчас пострадавшая малышка из детской больницы Ревды, где она проходила послеоперационную реабилитацию, переведена в один из домов-интернатов Екатеринбурга.

Мать, по ее словам, долго пыталась успокоить ребенка, но безуспешно. Не понимая, что надо девочке (она не может говорить), не сдержалась, «психанула», и…

Ее сестру-двойняшку пока поместили в социально-реабилитационный центр для несовершеннолетних.

Мать находится под стражей — с 11 сентября прошлого года, когда преступление обнаружилось. В рамках расследования обвиняемой была назначена судебно-психиатрическая экспертиза, которая признала ее вменяемой. То есть на момент совершения преступления (ночью 7 сентября) она могла отвечать за свои действия и руководить ими.

Как установлено в ходе следствия, вечером накануне обвиняемая выпивала вместе со своим сожителем, отцом ее детей, а ночью дочка начала плакать, разбудив мать. Та, по ее словам, долго пыталась успокоить ребенка, но безуспешно. Не понимая, что надо девочке (она не может говорить), не сдержалась, «психанула», и…

— Никакого там состояния аффекта, просто алкогольное опьянение, — жестко высказался старший следователь Александр Рудь, расследовавший дело.

Очевидно, обессилевший от слез ребенок в конце концов уснул, перестав мешать матери, но, во всяком случае, забеспокоилась она о дочери только через несколько дней, когда раны на лице начали гноиться. Вызвала «скорую», медики передали информацию в полицию.

За совершенное преступление женщине грозит до десяти лет лишения свободы. После вступления приговора в законную силу прокуратура будет ходатайствовать о лишении осужденной родительских прав на обеих дочек.

Обвиняемая раскаивается

Александр Рудь, старший следователь СО по Ревде:

— Вину обвиняемая признает, выражает раскаяние. Женщина, как и ее сожитель, не работала, ранее судима за кражу (судимость погашена), злоупотребляла спиртным. Не исключено, что и раньше дочкам доставалось от нее, но наружу это не выходило — иных злодеяний матери в отношении детей не установлено.

Сообщайте новости
WhatsApp и Viber по телефону (982)670-82-23
(круглосуточно)

Фото из архива коллектива «Веснянки»

Довольные юные артисты сразу после награждения в концертном зале академической капеллы им. Глинки.

О КОНКУРСЕ

Международный фестиваль «Песни над Невой» (Санкт-Петербург) проводит Ассоциация поддержки молодежного творчества и международного культурного взаимодействия «Родник». Участвуют хоры и вокальные ансамбли, возраст артистов — от 5 до 24 лет. В жюри — преподаватели Санкт-Петербургской консерватории имени Н.А.Римского-Корсакова, университета культуры и искусств и ведущие хормейстеры Петербурга и преподавателей музыкальных учебных заведений Европы.

«Веснянки» стали лауреатами конкурса в Санкт-Петербурге

Ревдинский фольклорный ансамбль спел в зале, где дирижировал оркестром Римский-Корсаков

Ревдинский ансамбль народной песни «Веснянки» (детская музыкальная школа) в каникулы принял участие в X международном конкурсе «Песни над Невой», который состоялся в Екатеринбурге. У наших звездочек — призовые места и, конечно, море впечатлений о поездке! Корреспондент молодежной редакции «Городских вестей» Кирилл Шарипов в составе «Веснянок» спел с лучших питерских сцен. И рассказал о результатах конкурса и впечатлениях от поездки.

КИРИЛЛ ШАРИПОВ,
«6 Подъезд»

Узнав, что в январе мы поедем в Петербург, мы обрадовались, но в тоже время заволновались: ведь это означало, что нам предстоит сложная и изнурительная подготовка. Наш руководитель Елена Козырина подготовила к конкурсу два ансамбля и народный хор. Для хора нужно было подобрать такие произведения, чтобы их смогли осилить ребята с третьего по седьмой класс. В итоге родился новый коллектив. Мы исполнили на конкурсе сразу 11 песен!

В Петербурге для нас первым делом была устроена экскурсия по городу. Погода была уральской — морозно. Но энтузиазма это не убавило. Затем последовала церемония открытия, которая проходила в лютеранской церкви святых Петра и Павла (кирхе). Приехав в кирху, мы были приятно удивлены акустикой, звук разносился красивым эхом, даже самое тихое пение непременно было бы услышано даже на последних рядах балкона.

На открытии выступало множество академических хоров, и всего несколько фольклорных, которые пели на национальных языках. Кроме русского, на котором пели мы, звучали осетинский, карачаево-балкарский, тувинский и так далее.

После теплого, по-рождественски уютного открытия начались конкурсные дни. Мы выступали в колонном зале педагогического университета им. Герцена. Зал — с хорошей акустикой, работать было приятно.

Выйдя на сцену, мы тряслись, но после того, как спели первое произведение, волнение как рукой сняло, и дальше мы отпели свою программу «на ура». Нам кричали «браво», что было неожиданно для нас.

Помимо конкурсного выступления, мы пели в кирхе, гуляли по замечательному Петербургу и наслаждались каждым моментом, проведенным в этом городе. Посетили Казанский собор, квартиру-музей Пушкина, на Мойке, 12, узнали много нового из биографии великого поэта.

Наконец, пришел день гала-концерта. Он состоялся… в концертном зале академической капеллы им. М.И.Глинки, в уникальном по акустике и истории зале, где мечтает выступить каждый певец и, конечно, вокальный коллектив или хор. И ревдинские «Веснянки» пели на этой знаменитой сцене, где в свое время дирижировали хором великие люди, например, композитор Николай Римский-Корсаков. А мы — пели уральские народные песни.

Мы были уверены в том, что выступили хорошо, однако сохранялась определенная интрига. Ожидая результатов, держались за руки. И вот результат: младший состав «Веснянок» и хор получили дипломы лауреатов II степени, а старший состав стал лауреатом I степени. Ура!

Итак, мы в очередной раз подчеркнули статус своего коллектива и нашей музыкальной школы. Мы послушали действительно достойные коллективы, такие, как хор лицея искусств города Владикавказа «Арион», который представил национальные песни и сломал стереотипы о народной музыке народов Кавказа (никакой лезгинки).

Надеемся, что и в дальнейшем мы продолжим покорять все большие высоты и радовать зрителей своей народной песней.

Где же находится Ревда?

Елена Козырина, руководитель «Веснянок»:

— Наш коллектив назвали открытием конкурса. «Веснянки» привезли высокие награды, признание публики и международного жюри. И именно члены профессионального жюри интересовались, где же находится город Ревда и такая музыкальная школа — кладезь юных талантов, и самое главное — как мы добились того, что дети поют с удовольствием, ярко и выразительно. Да, у нас есть свои секреты!

Реклама (16+)

ОБЕДЫ 100 ₽
Детские праздники
Корпоративы
Банкеты
Без арендной платы
БАР ТРИ МЕДВЕДЯ БАР
ул. Чайковского, 12 • 8 (922) 144-07-72, 3-25-77

Уважаемые члены гаражного кооператива
«Чусовской-1»
30 января в 10.00
по адресу: ул. Чайковского, 27 (ЦДОД)
состоится общее отчетно-перевыборное
СОБРАНИЕ

СКОРНЯК-ПРОФЕССИОНАЛ
выполнит работу любой сложности
Пошив шуб, шапок, дубленок, жилетов, изделий из кожи;
перешив на современную модель, на детское;
КОЖА И МЕХ НА ЗАКАЗ
Vk.com/sibiryachka66 • sibiryachka66.ru

Тел. 8 (902) 585-92-03 • 3-16-72

НОВЫЙ
номер такси
«ДВОЕЧКА»
55-1-55

ЕЛЕНА ПАПУЛОВСКАЯ
по материалам everydayme.ru

Экстремальный спорт для детей: риски и польза

Как вести себя родителям, если подросток увлекся опасным видом спорта?

Подростки очень подвижны, и некоторые, чтобы выплеснуть энергию и получить яркие эмоции, увлекаются экстремальным спортом. Сейчас среди тинейджеров популярен паркур, bmx, ролики, скейтборд, сноуборд. Что делать, если подросток увлекся тем видом спорта, который вам кажется опасным? Родители, не волнуйтесь! Давайте разберемся, какую линию поведения выбрать, чтобы не испортить отношения с ребенком.

1 Изучите вопрос. Если вы будете разбираться в том, чем занимается ваш ребенок, вам станет гораздо проще говорить с ним на его языке, и вы сможете легче договориться о границах и правилах безопасности. Почитайте об увлечении подростка, сходите на соревнования, посмотрите, как работают профессионалы в этом виде спорта. Вы станете для ребенка «своими», если будете знать его кумиров, чемпионов и легендарных личностей в любимом виде спорта.

2 Купите ему стильную защиту (шлем, налокотники, наколенники, которые минимизируют риск серьезных травм). Подросток все равно будет делать то, что ему нравится. А вы ведь не хотите, чтобы он покалечился? Лучше сами, не дожидаясь просьб, подарите ребенку защитные приспособления. И вам будет спокойнее, и подросток ощутит от вас поддержку и будет чувствовать в вас союзника.

3 Помогите ребенку чувствовать себя увереннее. Подбадривайте его, хвалите, разговаривайте на интересующие его темы, делитесь своими историями из подросткового периода. У подростка, как правило, много проблем переходного возраста, комплексы из-за перестройки организма, «гормональные бури». А травмы и падения чаще случаются, когда что-то мешает сосредоточиться. Поэтому ваше участие сейчас особенно необходимо.

4 Попытайтесь найти причину увлечения подростка опасным видом спорта. Почему его притягивает риск, адреналин? Проанализируйте все, что происходит с вашим ребенком в последние месяцы. Возможно, ему не хватает вашего внимания. Если вы не готовы выслушивать его жалобы и видеть слезы, если вы не готовы принимать его неудачи, подросток может предпочесть справляться со стрессами и комплексами с помощью рискованных трюков, выплескивая скопившийся негатив и пытаясь привлечь ваше внимание. Возможно, если вы пересмотрите стиль вашего общения с ребенком, у него отпадет необходимость в риске.

5 Когда подросток убедился, что вы его поддерживаете и не собираетесь запрещать заниматься любимым делом, самое время определить границы. Оплатите секцию или услуги тренера — не стоит поощрять «дворовый экстрим». Действительно опасно, когда острых ощущений ищут в разрушенных заброшенных зданиях и на стройках. Настаивайте на посещении секции, чтобы ребенок занимался под руководством опытного наставника. Приготовьтесь к тому, что травмы все равно будут. Но не впадайте в панику. Пусть ребенок учится преодолевать неудачи — это способствует его росту как личности и как спортсмена.

> Сами по себе экстремальные виды спорта полезны для психики детей, они помогают справляться со страхами, развивают храбрость, твердость характера, решительность, реакцию и умение быстро и точно мыслить.

Таким образом, если ваш подросток всерьез увлекся экстремальным видом спорта, не запрещайте ему, а помогите сделать это увлечение более безопасным. Поддерживайте его, постарайтесь стать ближе, а занятия с профессионалами, возможно, помогут ребенку стать чемпионом и мастером в том деле, которое он выбрал.

КОММЕНТАРИЙ ЕВГЕНИИ ДМИТРИЕВНЫ НЕХОРОШКОВОЙ, ПСИХОЛОГА ШКОЛЫ №10

СОВЕТЫ РОДИТЕЛЯМ: «Как вести себя с ребенком, если он решил заниматься экстремальным видом спорта?»

Родителям стоит помнить о том, что даже играя в шахматы, ребенок может упасть со стула и посадить шишку или синяк. Вы имеете полное право переживать за свое чадо, но не стоит создавать «тепличные» условия и надеяться, что с ним ничего не произойдет. Вспомните, как зимой он катался на санках или скатывался с горки на ледянках — ведь это тоже, своего рода, экстрим.

Конечно, на первых порах, ваш сын или дочь будут набивать себе шишки, синяки и ссадины. А куда без этого? Так рождается опыт, умение, сила воли и характер. Если подростку не понравится ходить с синяками, он сам бросит это занятие и займется чем-то более безопасным, например, играми на компьютере. Но понравится ли вам это?

Если ваш ребенок захотел заниматься, к примеру, горными лыжами — пойдите с ним в магазин и купите качественные лыжи и средства безопасности. Так вы не просто покажете, что согласны с выбором ребенка, но и сможете обезопасить его. А ребенок будет вам благодарен.

ПОМНИТЕ: бояться и переживать за своего ребенка — это естественно и правильно. Но пытаться оградить его от всего опасного — бесполезно. Подростковая психика очень хрупкая вещь. Вы можете установить тесные доверительные отношения, а можете на долгое время отстранить ребенка от себя. Выбор за вами!

Уважаемые родители и дорогие друзья!
Спортивный клуб каратэ кёкусинкай «Идущие к Солнцу» приглашает детей и взрослых на тренировки!

- Несколько возрастных групп: от 5 лет до взрослых
- Место тренировок можно выбрать ближе к вашему месту жительства
- Нагрузка будет подобрана индивидуально
- Заниматься могут мальчики и девочки
- Внимательное отношение к вам и вашему ребенку
- Проводятся соревнования различного уровня, организуются аттестации на пояса

В нашем клубе подготовлены спортсмены высокого уровня: от спортсменов первого разряда до Заслуженных мастеров спорта России, Чемпионы и призеры областных, региональных, Российских и мировых турниров!
Но не только чемпионов воспитывают в нашем клубе. Основная работа направлена на воспитание подрастающего поколения, чтобы не улица, а спортклуб стал для занимающихся вторым домом. Развитие физически и нравственно здоровых детей. Тренировки ведет высококвалифицированный тренер с опытом работы около 25 лет **Балашов Николай Юрьевич** (5 дан, чёрный пояс).

Школа №28:
понедельник, среда, пятница – 18.30
Дюсш: понедельник, среда, пятница – 20.00;
суббота – 19.30 (игровая, футбол)
Школа №2 (зал Дюсш «Престиж»):
вторник, четверг, суббота – 18.00

Контактные телефоны: **8 (922) 297-37-87, 8 (982) 712-31-97** (Балашов Николай)

Занятия проводятся в спортзале школы №10 (ул. Спортивная, 16) в понедельник, среду, пятницу:
первая группа с 18.00, вторая группа с 19.00
Телефон для записи 8-908-906-94-84
(тренер Блюменко А.А.)

СК «РОССИЧ» ПРОВОДИТ НАБОР

В СЕКЦИЮ РУКОПАШНОГО БОЯ
Группы: младшая (от 7 лет), старшая (от 11 лет)

В ШКОЛУ ЗДОРОВЬЯ
Подвижные игры, развитие основных физических качеств, двигательных навыков. Группа 5-7 лет.

Занятия в школе №1.
Тренер С.В.Казаринов. Тел. 8 (908) 913-92-10

Размести объявление совершенно бесплатно!
catalog96.ru

12 ОТДЫХАЙ

Наши группы в соцсетях. Присоединяйтесь!

www.odnoklassniki.ru/revdainfo www.vk.com/revdainfo www.facebook.com/revdainfo

Кино 29 января — 3 февраля

РЦ «КИН-ДЗА-ДЗА» ТЕЛ. 3-16-86

ОМЕРЗИТЕЛЬНАЯ ВОСЬМЕРКА
18+
29.01, пт.....18:20
30.01, сб.....18:20
31.01, вс.....18:20
1.02, пн.....18:20
2.02, вт.....18:20
3.02, ср.....18:20

ВЫЖИВШИЙ
18+
29.01, пт.....21:30
30.01, сб.....21:30
31.01, вс.....21:30
1.02, пн.....21:30
2.02, вт.....21:30
3.02, ср.....21:30

ДЖОЙ
16+
29.01, пт.....18:10
30.01, сб.....18:10
31.01, вс.....18:10
1.02, пн.....18:10
2.02, вт.....18:10
3.02, ср.....18:10

КУНГ-ФУ ПАНДА 3 2D
6+
29.01, пт.....11:50, 13:40, 20:30, 22:20
30.01, сб.....10:00, 11:50, 13:40, 20:30, 22:20
31.01, вс.....10:00, 11:50, 13:40, 20:30, 22:20
1.02, пн.....11:50, 13:40, 20:30, 22:20
2.02, вт.....11:50, 13:40, 20:30, 22:20
3.02, ср.....11:50, 13:40, 20:30, 22:20

КУНГ-ФУ ПАНДА 3 3D
6+
29.01, пт.....12:10, 14:00, 15:50, 17:40
30.01, сб.....10:20, 12:10, 14:00, 15:50, 17:40
31.01, вс.....10:20, 12:10, 14:00, 15:50, 17:40
1.02, пн.....12:10, 14:00, 15:50, 17:40
2.02, вт.....12:10, 14:00, 15:50, 17:40
3.02, ср.....12:10, 14:00, 15:50, 17:40

ПЯТАЯ ВОЛНА
16+
29.01, пт.....12:25, 16:15, 21:20
30.01, сб.....12:25, 16:15, 21:20
31.01, вс.....12:25, 16:15, 21:20
1.02, пн.....12:25, 16:15, 21:20
2.02, вт.....12:25, 16:15, 21:20
3.02, ср.....12:25, 16:15, 21:20

13 ЧАСОВ: ТАЙНЫЕ СОЛДАТЫ БЕНГАЗИ
18+
29.01, пт.....15:30, 23:25, 00:10
30.01, сб.....15:30, 23:25, 00:10
31.01, вс.....15:30
1.02, пн.....15:30
2.02, вт.....15:30
3.02, ср.....15:30

СТАТУС СВОБОДЕН
16+
29.01, пт.....19:30
30.01, сб.....10:30, 19:30
31.01, вс.....10:30, 19:30
1.02, пн.....19:30
2.02, вт.....19:30
3.02, ср.....19:30

ЭЛВИН И БУРУНДУКИ: ГРАНДИОЗНОЕ БУРУНДУКЛЮЧЕНИЕ
6+
29.01, пт.....14:30
30.01, сб.....14:30
31.01, вс.....14:30
1.02, пн.....14:30
2.02, вт.....14:30
3.02, ср.....14:30

Гороскоп 1-7 февраля

ОВЕН. Девиз предстоящей недели: «Риск - благородное дело». У вас будут отличные шансы на успех во всем, что бы вы ни задумали. Ожидаются судьбоносные перемены, которые коснутся финансов, любви и дружбы. Правда, придется пересмотреть некоторые свои убеждения и ценностные приоритеты.

БЛИЗНЕЦЫ. Хороший период для успешных начинаний, особенно в профессиональной и финансовой сферах. Однако для этого во всех делах вам нужно стать рулевым, полагаясь и надеясь исключительно на себя. К посторонней помощи прибегайте в крайних случаях и принимайте ее только от близких людей.

ЛЕВ. Ожидается незабываемая неделя. Главные события развернутся на любовном фронте, но по касательной заденут денежные дела. И в том, и в другом предстоят как стремительные взлеты, так и жесткие падения. Но благодаря силе духа, вы достойно выйдете из любой сложной ситуации.

ВЕСЫ. Несмотря ни на что, вы везде и во всем окажетесь в выигрыше и на высоте. Не упустите свою удачу! Появятся новые перспективы в карьере, наилучшим образом сложатся финансовые дела. Будьте внимательнее в вопросах здоровья — есть риск подхватить простудное заболевание.

СТРЕЛЕЦ. Сейчас — ваш звездный час. Любовь, творчество, новые полезные знакомства, ценные материальные приобретения — и все это благодаря собственным усилиям и талантам. Откроются возможности для налаживания деловых связей. Появятся новые знакомые, которые в дальнейшем сыграют свою роль в вашей жизни.

ВОДОЛЕЙ. У звезд большие планы на вас. Ждите всеобщего внимания и обожания. Друзья и знакомые приготовят вам много приятных сюрпризов. С вашей же стороны потребуется мудрость, чтобы быстро разрешить возможные спорные вопросы и дома, и на работе. Если понадобится - не стесняйтесь обращаться за помощью.

ТЕЛЕЦ. Беспокойное и хлопотное время. Вероятно, вас будут терзать сомнения. На одной чаше весов окажутся карьера и социальный успех, а на другой — любовь и семейное благополучие. Придется отдать чему-то предпочтение. В принятии решений опирайтесь на то, что подсказывает сердце.

РАК. Спокойнее всего вы будете чувствовать себя в «тихой воде», вдали от шума и мирской суеты. Ни о чем не беспокойтесь — все нужное придет к вам само и без лишних усилий с вашей стороны. Так что готовьтесь принимать подарки от судьбы. Кого-то порадуют дети, а кого-то — любимые.

ДЕВА. Предстоит много работы, в том числе и домашней. Однако помните: излишнее усердие может навредить здоровью. Поэтому звезды настоятельно рекомендуют хотя бы иногда отдыхать. Больше времени проводите с друзьями, занимайтесь тем, что дает душевное успокоение и заряжает позитивными эмоциями.

СКОРПИОН. Звезды не обещают вам легкой жизни. Потребуется много сил и энергии на поддержание огня в своем домашнем очаге. Одновременно придется решать сложные рабочие проблемы и улаживать конфликты с коллегами и деловыми партнерами. Желательно все спорные дела решать миром.

КОЗЕРОГ. Готовьтесь много и напряженно работать. Однако достойной оплаты за свои труды придется подождать. Поэтому не спешите делить шкуру не убитого медведя. Чтобы не остаться на мели, повремените с крупными покупками. В первых числах февраля предстоят траты на семейные нужды.

РЫБЫ. Притаитесь, ничего важного не предпринимайте, ни с кем не делитесь своими тайнами. Так вы избежите неприятных разговоров с близкими людьми и бурного выяснения отношений с коллегами. Будьте внимательны к своему здоровью. Не налегайте на вредную пищу и не переедайте.

Расписание намазов (молитв) 30 января — 5 февраля

Дата	Аль-Фаджр	Восход солнца	Аз-Зухр	Аль-`Аср	Аль-Магриб	Аль-`Иша
30.01, СБ	6:50	9:03	13:14	15:32	17:24	19:31
31.01, ВС	6:48	9:01	13:14	15:34	17:26	19:33
1.02, ПН	6:47	8:59	13:14	15:36	17:29	19:35
2.02, ВТ	6:45	8:58	13:14	15:38	17:31	19:36
3.02, СР	6:43	8:56	13:14	15:40	17:33	19:38
4.02, ЧТ	6:42	8:53	13:15	15:42	17:35	19:40
5.02, ПТ	6:40	8:51	13:15	15:45	17:38	19:42

Более того, это милосердие охватывало не только людей, но и животных — зверей, птиц, домашнюю скотину. Посланник Бога Мухаммад, да благословит Бог его и приветствует, проявлял милосердие и к кошке. Он рассказал своим сподвижникам о том, что одна женщина попала в Ад за жестокое обращение с кошкой. Так, Посланник Бога Мухаммад, да благословит Бог его и приветствует, сказал: «Одна женщина вошла в Ад из-за кошки, которую она привязала и не кормила, и не позволяла ей питаться живностью, которая водится на земле». Из хадисов (изречений Посланника Бога Мухаммада, да благословит Бог его и приветствует), мы также знаем, что Всевышний Бог простил грехи блуднице за то, что она пожалела собаку и в сердце её шевельнулось милосердие.

По всем вопросам звоните имаму Ревды Альфиру хазрату по тел: 8 (912) 215-33-10.

Расписание богослужений в Храме Архистратига Михаила 1-7 февраля

Дата	Время	Событие
1.02, ПН	8:00	Божественная литургия. Прп. Макария Великого, Египетского. Прп. Саввы Сторожевского, Звенигородского. День интронизации Святейшего Патриарха Московского и всея Руси Кирилла. Молебен с акафистом Архистратигу Михаилу. Панихида.
	16:00	Полиелейная служба. Исповедь.
2.02, ВТ	8:00	Божественная литургия. Прп. Евфимия Великого. Молебен с акафистом св. блаженной Матроне Московской. Панихида.
	16:00	Полиелейная служба. Исповедь.
3.02, СР	8:00	Божественная литургия. Прп. Максима Грека. Молебен с акафистом свт. Спиридону Тримифунтскому. Панихида.
	16:00	Полиелейная служба. Исповедь.
4.02, ЧТ	8:00	Божественная литургия. Ап. Тимофея. Молебен с акафистом свт. Николаю Чудотворцу. Панихида.
	16:00	Вечернее богослужение. Исповедь.
5.02, ПТ	8:00	Божественная литургия. Сщмч. Климента, еп. Анкирского, и мч. Агафангела. Молебен с акафистом перед иконой Божией Матери «Неупиваемая чаша». Панихида.
	16:00	Полиелейная служба. Исповедь.
6.02, СБ	8:00	Божественная литургия. Блаж. Ксении Петербургской. Молебен перед иконой Божией Матери «Всецарица». Панихида.
	16:00	Всенощное бдение. Исповедь.
Неделя 36-я по Пятидесятнице		
7.02, ВС	7:30	Исповедь для недужных.
	8:00	Божественная литургия. Собор новомучеников и исповедников Церкви Русской. Свт. Григория Богослова, архиеп. Константинопольского. Сщмч. Владимира, митр. Киевского. Благодарственный молебен. Панихида.
	16:00	Акафист Божией Матери.

Храм открыт ежедневно с 8:00 до 19:00, в воскресенье до 18:00. Тел. храма **8 (912) 291-99-48.** Сайт: **Ревдахрам.рф**

7 причин, почему вам неуютно в своей кухне

Как сделать помещение комфортным и функциональным

Редко когда хозяйки полностью удовлетворены своей кухней. То помещение слишком маленькое, то оно кажется слишком стандартным и лишенным индивидуальности, то мебель или обои уже потрепались, а то и вовсе появилась плесень на стенах. Мы рассмотрим несколько причин недовольства хозяек своими кухнями и узнаем, как бороться с этими неприятностями и создать кухню своей мечты.

Кухня маленьких размеров

Для многих хозяек эта проблема одна из самых актуальных. Но даже самую маленькую кухоньку можно обставить так, что она станет настоящим «сердцем» квартиры. Для визуального расширения пространства кухни выбирайте светлые тона мебели, техники и отделочных материалов. Если нейтральная цветовая гамма покажется вам слишком скучной, можно разбавить общий фон яркими вкраплениями — например, купить ярко-красный чайник и такой же набор чашек, украсить обеденный стол необычными салфетками, а рабочую поверхность — оригинальными баночками для специй. Вместо массивной мебели приобретите изящные стулья и стеклянный столик или выберите уютный угловой диванчик.

Деформировались отделочные материалы

Повредилась плитка или протерлись обои? Даже две-три деформированные плитки могут испортить внешний вид всей кухни и «мозолить» хозяйке глаза.

Если у вас остались запасные плитки от старого ремонта, заменить поврежденные не составит проблем. Но даже если плитка была куплена давно и у вас не осталось запаса, а в магазине такого товара уже нет, это не значит, что нужно менять всю плитку. Можно заменить расколотые фрагменты специальной плиткой-декором. Это не только приведет кухню в пристойный вид, но и придаст ей оригинальности. Загляните в строительный магазин — вы удивитесь огромному ассортименту и без проблем сможете подобрать плитку, обои, напольное покрытие на свой вкус.

АТЕЛЬЕ МЕБЕЛИ
atta®
mebel
ул. П.Зыкина, 32, оф. 301 • 8 982 70 555 33 • www.atta.su

Мало свободного места

Фото с сайта: l-casa.ru

Чтобы кухня была просторнее, но в то же время не теряла своей функциональности, можно подобрать такую мебель, которая позволит сэкономить пространство. Обратите внимание на компактный стол-книжку, стол-трансформер, откидной стол, прикрученный одной стороной к стене или подоконнику (во время трапез его поднимают и фиксируют на ножке). Стулья могут быть складные или откидывающиеся — это поможет не загромождать место, когда в этом нет необходимости.

Если вы хотите по максимуму использовать все пространство своей небольшой комнаты, стоит рассмотреть вариант заказа мебели по индивидуальным размерам. Важное преимущество мебели на заказ в том, что вы непосредственно участвуете в процессе ее создания и можете выбрать комплектацию и материалы на свой вкус.

Салон МС
МЕБЕЛЬ для кухни на любой вкус
шкафы-купе • детские
прихожие • офис
ОКНА пластиковые окна и двери • жалюзи
защитные ставни • натяжные потолки
остекление балконов (provedal)
ул. Клубная, 8, ТЦ «Гранат», пав. №62
Тел.: 3-54-24, 8 (919) 376-69-66
ooosalonms@yandex.ru
КРЕДИТ ОТП-банк, Русский стандарт, Альфа-банк

Неполадки с сантехникой

Вас беспокоит капающий кран? Значит, пора наведаться в магазин сантехники и приобрести новый смеситель. Проблема ведь не только в раздражающем звуке — через кран утекают ваши деньги. А бывает, что из раковины кухни и ванной идет неприятный запах — это значит, что трубы засорились и требуют чистки. Если средства бытовой химии плохо помогают, обратитесь за помощью к профессионалам. Конечно, запах часто бывает и от воды. В этом случае можно установить фильтр — так вы избавитесь от запаха и будете пить чистую воду.

MARGARITA
Изготовление корпусной мебели по индивидуальным заказам
Выезд замерщика бесплатно
Беспроцентная рассрочка от 3 до 5 месяцев
Вся фурнитура Blum
ул. О.Кошевого, 21а, бут. 23а (новый ТЦ «Торговый двор»)
Тел. 8 (982) 673-63-45 • www.mebelmargarita.ru

В кухне мало света

Одно из главных составляющих кухни, в которой вам будет комфортно, — это освещение. Отличный вариант — точечные светильники, встроенные в натяжной потолок. С их помощью каждый уголок кухни будет освещен, что позволит вам безопасно и с удовольствием готовить еду. Если вариант с люстрой кажется вам более уютным, то оригинальный абажур может освежить интерьер.

В кухне нет «изюминки»

Можно добавить в интерьер кухни каких-либо нестандартных визуальных элементов. Например, одну из стен декорировать оригинальным крупным принтом-аппликацией (для этого используют специальные наклейки).

Добавьте индивидуальности кухне, расставив на полочках интересные сувениры, цветы в горшках или в вазе, повесьте небольшие картины или фотографии в рамках. Особый уют придают вещи ручной работы, например, вязаные крючком салфетки, расшитые полотенца и прихватки. Закажите оригинальные жалюзи или красивые шторы и скатерть — тогда ваша кухня точно будет не похожа на другие.

МЕБЕЛЬ Group мебель на заказ — отличное решение
Кухни Шкафы-купе
Гардеробные Прихожие
Натяжные потолки Детские
СКИДКИ Без % рассрочка до 6 месяцев
*подробности узнавайте у менеджеров. без банков
Мы ждем Вас по адресу:
ул. Мичурина, 11 (2 этаж)
тел. 39-2-50/89022694773

Плесень и неприятный запах

Чтобы на вашей кухне всегда пахло свежестью, позаботьтесь о вытяжке и вентиляции — это позволит также предотвратить такую неприятность, как плесень. Конечно, учитывая, что в вашей квартире нормальный уровень влажности и вы регулярно делаете уборку. Но бывает, что плесень появляется в результате внешних воздействий, например, если при строительстве дома были нарушены правила прокладки отопительных и вентиляционных систем. В любом случае, если вы заметили появление плесени, немедленно начинайте действовать. Необходимо удалить плесень, просушить стену и обработать поверхность специальными антисептическими средствами. Не исключено, что придется поменять отделочные материалы стен.

Источники: dom.ngs.ru, rmnt.ru

Найдется всё!

1080 ОБЪЯВЛЕНИЙ

Все свежие объявления Ревды

Частное объявление вы можете подать ежедневно с 9 до 17 часов, кроме выходных, по телефону **3-46-35** или по электронной почте: **13@revda-info.ru**

Редакция оставляет за собой право не публиковать бесплатные объявления в том случае, если их количество будет превышать запланированный объем в номер

АГЕНТСТВО НЕДВИЖИМОСТИ **Горница**

• Основано в 1992 году •

Деятельность агентства сертифицирована и застрахована

Профессиональные услуги на рынке недвижимости

* риелторские услуги по предоставлению ипотеки

ОКАЗЫВАЕМ УСЛУГИ:

- Купля, продажа, обмен недвижимого имущества
- Приватизация
- Оформление прав на землю
- Составление проекта договора простой письменной формы для регистрации сделок в ФРС
- Сбор документов для сделок с недвижимым имуществом
- Регистрация наследства
- Перевод в нежилое
- Узаконивание перепланировок
- Регистрация прав на садовые дома и гаражные боксы
- Бесплатные консультации

ИПОТЕКА*
с подбором квартиры

* сотрудничество с банками, предлагающими наиболее выгодные условия кредитования, в том числе по общефедеральной программе «Свердловского агентства ипотечного жилищного кредитования»

При проведении сделок возможно использование средств материнского капитала

Необходимо ознакомиться с существенными условиями использования материнского капитала, предусмотренными Федеральным законом РФ от 29.12.2006 №256-ФЗ «О дополнительных мерах государственной поддержки семей, имеющих детей»

Любой из представленных объектов в таблице рассматривается в качестве обмена на другое жилье

К	Усл. прод.	Тип	Адрес	Площадь (общ/жил/кух)	Эт.	Балкон	С/у	К	Тел	Цена т.руб.
К/3	в/п	СТ	Ленина, 20	22,2	2/3	—	Р	—	—	580
1/2	ч/п	БР	Чехова, 37	15	5/5	—	С	Р	—	650
К/3	в/п	УП	Строителей, 20	17,3	3/4	+	Р	—	—	650
1	ч/п	УП	Строителей, 22	32,8/18	3/4	+	С	—	—	900
1	в/п	КС	Космонавтов, 1	28,3/21,9	4/5	—	С	—	—	1000
1	в/п	УП	Ярославского, 4	29,8/16	9/9	+	С	—		1040
1	в/п	БР	Энгельса, 59	32,8/18,7	1/5	—	С	—	—	1100
1	ч/п	ХР	Российская, 32	24,9/17	3/5	+	С	—	—	1100
1	в/п	БР	Ковельская, 3	24,5/12,9	1/5	—	С	—	—	1150
1	в/п	БР	Российская, 20б	32,7/18	5/5	+	С	—	—	1280
1	ч/п	УП	Ярославского, 6	42,1/19,8/9,5	4/9	+	Р	—	—	1650
1	в/п	УП	Интернационал. 36	31,5	7/9	+	С	—	—	1800
1/2	ч/п	БР	Чехова, 37	43,8	5/5	—	С	Р	—	650
2	ч/п	ХР	К.Либкнехта, 39	41,3/24,7	2/4	+	С	См	—	1450
2	ч/п	БР	Спортивная, 41	36,3/21,3	1/5	—	С	Р	—	1450
2	ч/п	ХР	Цветников, 35	41,8/30	2/5	+	С	См	—	1450
2	в/п	БР	Космонавтов, 5	37,3	3/5	+	С	Р	+	1500
2	в/п	БР	Космонавтов, 3	36,8/23	2/5	+	С	Р	+	1550
2	ч/п	СТ	К.Либкнехта, 81	45	2/2	—	Р	Р	—	1590
2	ч/п	ХР	Российская, 34	41,7/30,3	2/5	+	С	Р	+	1600
2	ч/п	БР	Цветников, 2	45/30	5/5	+	Р	Р	—	1600
2	ч/п	СТ	Азина, 75	45,7	2/3	—	Р	Р	—	1600
2	в/п	ХР	Цветников, 31	42,1/30,8	2/5	+	С	См	—	1650
2	в/п	УП	Кирзавод, 21	50,3	5/5	+	Р	Р	+	1650
2	ч/п	УП	П.Зыкина, 28	51,8	5/5	+	Р	Р	—	1750
2	ч/п	БР	Российская, 40	46/32	4/5	+	Р	Р	—	1750
2	ч/п	УП	П.Зыкина, 8	52	2/5	+	Р	Р	—	1750
2	ч/п	УП	Спортивная, 43а	50,1/30,1	4/5	+	Р	Р	—	1800
2	ч/п	УП	Энгельса, 54а	50,7/30	4/5	+	Р	Р	—	1800
2	ч/п	БР	Российская, 42	45,8/31,8	4/5	+	Р	Р	—	1800
2	в/п	БР	Спортивная, 43	45	3/5	+	Р	Р	—	1800
2	ч/п	СТ	Цветников, 24	61,9/39,2/7,5	1/2	—	Р	Р		1850
2	ч/п	УП	П.Зыкина, 13	51,8	6/9	+	Р	Р		1850
2	ч/п	УП	П.Зыкина, 11	52,7/30,6	4/5	+	Р	Р	—	1900
2	в/п	СТ	Жуковского, 17	54,5	3/3	+	С	Р	—	2100
К	Усл. прод.	Тип	Адрес	Площадь (общ/жил/кух)	Эт.	Балкон	С/у	К	Тел	Цена т.руб.
3	в/п	СТ	Цветников, 52	58,5	3/5	+	С	Р	+	2500
3	ч/п	БР	Мичурина, 44	62,8/39,9/9,9	5/5	Л	С	Р	+	2860
3	в/п	УП	Строителей, 20	60,8	3/4	+	Р	1р	—	1700
3	в/п	СТ	Кирзавод, 6	72,7	2/2	+	Р	Р	—	1750
3	ч/п	ХР	Мира, 6а	54,8	4/5	+	С	1р		1900
3	ч/п	ХР	О.Кошевого, 21	55,6	3/5	+	С	1р	—	1850
3	ч/п	БР	Спартака, 3	58,8/45	4/5	+	Р	1р	—	1940
3	в/п	УП	П.Зыкина, 8	71,7/49,2	1/5	—	Р	Р	+	2100
3	ч/п	БР	Российская, 40	58,9/43,3	5/5	+	Р	1р	—	2150
3	в/п	УП	О.Кошевого, 31	64,4/40,7/8	1/5	Л	Р	Р	—	2320
3	ч/п	УП	П.Зыкина, 30	61,9/38,8	7/9	+	Р	Р	—	2390
3	ч/п	БР	Ковельская, 9	58/44,7	3/5	+	С	Р		2500
3	в/п	УП	Спортивная, 43а	64/39,7/8,6	1/5	+	С	Р	+	2500
3	ч/п	БР	Цветников, 52	58,5	3/5	+	С	Р	+	2500
3	ч/п	СТ	Чайковского, 23	79,3/48,9/8	3/3	+	Р	Р	+	2600
3	ч/п	СТ	Чехова, 24	65,4/48,7/6,5	2/3	+	С	2р	+	2700
3	в/п	УП	М.Горького, 45	58,7/37,7/7,5	2/5	Л	Р	Р	+	2800
3	ч/п	УП	Кирзавод, 17	65/39,9	4/5	+	Р	Р	—	2850
3	ч/п	УП	Ярославского, 6	83,6/47,3	2/9	2Л	Р	Р	—	3200
4	в/п	БР	Спартака, 11	61,6	2/5	—	Р	3р		2100
4	в/п	СТ	Жуковского, 24	80,9	3/3	+	Р	2р	+	2600
4	в/п	УП	Мира, 42	74,4/49,6	8/9	+	Р	Р		2900
4	в/п	УП	Мира, 42	74,4	9/9	+	Р	Р	+	2900
4	п/р	УП	П.Зыкина, 13	74,3/48,1	6/9	+	Р	Р		2950
Объекты под магазины или офисы										
1	ч/п	ХР	Мира, 10	31,1/18,4	1/4	—	С	—	—	2100
3	в/п	БР	М.Горького, 41	58,8/43,3/6,7	1/5	—	С	1р	+	3000
4	ч/п	УП	Чехова, 43	76,2/48,5/8,7	1/5	—	С	2р	+	3200
Объекты в других городах										
1	ч/п	УП	Дегтярск, Гагарина, 13	31,3	5/5	+	С	—	—	900
2	ч/п	ХР	Первоуральск, Ватутина, 52а	42/30	2/5	+	С	См	—	1500
2	в/п	УП	Первоуральск, Емлина, 23	49,8/28,2/10,07	2/16	+	Р	Р	—	1850

НЕЖИЛЫЕ ПОМЕЩЕНИЯ

- Садовый участок с домом, СОТ УПП ВОС «Факел» 350
- Садовый участок (531 кв.м) с домом (23,4 кв.м), СОТ «Заря-4».....480

ЖИЛЫЕ ДОМА (ВОЗМОЖЕН ОБМЕН НА КВАРТИРЫ)

- Шлакоблочный жилой дом (50 кв.м.), печное отопление, в 30 м центральный водопровод, СОТ «СУМЗ-1» 900
- Дом, 30,6/23,8 кв.м, печное отопление, скважина, з/у 600 кв.м, ул. Мичурина 1350
- Дом, 57,7 кв.м, газовое и печное отопление, водоснабжение централизованное, з/у 600 кв.м, ул. Островского.....1750
- Дом, 30,6/23,8 кв.м, печное отопление, скважина, з/у 1355 кв.м, ул.Мичурина.....2050
- Дом 63 кв.м, газовое отопление, скважина, баня, з/у 661,45 кв.м, ул.Победы.....2200
- Дом 54,7 кв.м, газовое отопление, центральное водоснабжение и скважина, центральная канализация, баня, з/у 1040 кв.м, ул. Деревообделочников.....2450
- Коттедж, 132 кв.м, газ, центральный водопровод, з/у 862 кв.м, ул. С.Ковалевской 5700
- Коттедж, 172 кв.м, газ, скважина, баня, гараж, ванна, 2 с/узла, з/у 1056 кв.м, ул. Орджоникидзе 6500
- Дом, 68,8 кв.м, газовое отопление, скважина, з/у 1620 кв.м, ул. Герцена 2200

ЗЕМЕЛЬНЫЕ УЧАСТКИ

- Земельный участок, 1500 кв.м, с. Мариинск 230

Срочная покупка квартир и комнат — тел. 8 (922) 292-84-39

Адрес: ул. Цветников, 14. Тел. 2-01-60, E-mail: gornisa@mail.ru
Часы работы: с 9 до 18 ч., ПТ с 9 до 17 ч., СБ с 9 до 13 ч.

WWW.GORNITSA.SU

ОКНО

от **9000** руб. цена «под ключ»

• срок изготовления – от 5 дней
• качественный монтаж

ДВЕРИ, СЕЙФ-ДВЕРИ, ОСТЕКЛЕНИЕ БАЛКОНОВ, ШКАФЫ-КУПЕ, КУХНИ

Рассрочка.

www.domremonta96.ru

ул. Спортивная, 13, м-н «Сеня»
Тел. 39-444, 8-905-85-999-16

СОДЕЙСТВИЕ XXI
МИКРОФИНАНСОВАЯ ОРГАНИЗАЦИЯ

ЗАЙМЫ ПЕНСИОНЕРАМ
Уже СЕГОДНЯ ДЕНЬГИ у Вас!
ул. М.Горького, 14, тел.: 55-88-1, 8 (922) 295-22-67
ОГРН 1146685039599. ООО Микрофинансовая организация «Содействие XXI»

НЕДВИЖИМОСТЬ

МЕНЯЮ КОМНАТЫ

■ **комната в 2-комн. кв-ре на любую кв-ру. Тел. 8 (982) 631-71-33**

■ комната 20 кв.м, 3 этаж, балкон, косм. ремонт. Рассмотрю маткапитал, рассрочку платежа. Или продам. Тел. 8 (922) 141-43-16

■ комната 20 кв.м, центр города, вода, кухонный гарнитур, пластиковое окно, сейф-двери, на 1-комн. кв-ру с нашей доплатой. Рассмотрим все варианты. Тел. 8 (904) 169-07-04

МЕНЯЮ 1-КОМН.

■ **1-комн. кв-ра на 2-комн. кв-ру. Рассмотрим квартиры на 1 этаже. Тел. 8 (932) 612-77-05**

■ 1-комн. кв-ра в г. Красноуфимске на кв-ру в г. Ревде или на п. Ледянке. Тел. 8 (904) 176-23-28

■ 1-комн. кв-ра, г. Ижевск, ул. Дзержинского, 3 этаж, на кв-ру в г. Ревде. Варианты. Тел. 8 (922) 206-32-84

МЕНЯЮ 2-КОМН.

■ **2-комн. кв-ра в г. Первоуральске, 2 этаж, на 1-2-комн. кв-ру в г. Ревде. Или продам. Тел. 8 (932) 127-61-19**

■ **2-комн. кв-ра, БР, р-н шк. №2, средний этаж. Тел. 8 (932) 606-53-78**

■ **2-комн. кв-ра, УП, на Кирзаводе, 50 кв.м, кирпичный дом, на 2-комн. кв-ру, МГ, в городе, р-н шк. №2, 29. Тел. 8 (932) 606-53-78**

■ **2-комн. кв-ра, УП, средний этаж, на 1-комн. кв-ру. Или продам. Тел. 8 (932) 612-77-05**

■ **2-комн. кв-ра, ХР, средний этаж, комнаты раздельные, на 2-комн. кв-ру, СТ. Или продам. Тел. 8 (932) 606-53-78**

■ 2-комн. кв-ра, БР, р-н шк. №3, на 1-комн. кв-ру ХР, или БР, ПМ, с доплатой. Тел. 8 (932) 601-34-11

■ 2-комн. кв-ра, СТ, 43 кв.м, ремонт, 2 этаж, ул. Жуковского, 28, на 3-комн. кв-ру, СТ или УП, с балконом, 2-3 этаж, недалеко от центра, с нашей доплатой. Тел. 8 (992) 007-29-16

■ 2-комн. кв-ра, СТ, ул. М. Горького, 30, 4 этаж, евроремонт, перепланировка, встроенный кухонный гарнитур, два шкафа-купе, кондиционер. Несколько видов подсветки в каждой комнате, коридоре и ванной, счетчики на все на 3-комн. кв-ру, СТ или УП, с ремонтом, в центре. Собственник. Тел. 8 (967) 853-52-10

■ 2-комн. кв-ра, УП, 2 этаж, стеклопакеты, м/к двери, остается встроенный шкаф-купе, водонагреватель на 3-комн. кв-ру, с нашей доплатой. Рассмотрим все варианты. Тел. 8 (902) 500-72-30

■ 2-комн. кв-ра, УП, центр, на две 1-комн. кв-ры с доплатой. Тел. 8 (963) 045-09-58

МЕНЯЮ 3-КОМН.

■ **3-комн. кв-ра, средний этаж, на 2-комн. кв-ру. Тел. 8 (932) 606-53-78**

■ **3-комн. кв-ра, УП, р-н новостроек, хорошее состояние, 2 этаж, на 2-комн. кв-ру, р-н шк. №3,28. Тел. 8 (932) 612-77-05**

■ 3-комн. кв-ра, СТ, 3 этаж, балкон, ул. Ленина, 20, на 2-комн. кв-ру. Тел. 8 (912) 650-34-91

■ 3-комн. кв-ра, СТ, 65 кв.м, центр, на 2-комн. кв-ру. Или продам. Тел. 8 (950) 547-50-66

МЕНЯЮ 4-КОМН.

■ **4-комн. кв-ра, р-н шк. №2, средний этаж, на 2-комн. кв-ру. Тел. 8 (932) 606-53-78**

■ **4-комн. кв-ра, УП, ремонт, ул. Мира, 42, на 2-комн. кв-ру. Тел. 8 (932) 127-61-19**

МЕНЯЮ ДОМА/КОТТЕДЖИ

■ дом в Артинском р-не, участок 30 соток, скважина, баня, большой двор, на жилье в Ревдинском р-не. Тел. 8 (922) 206-43-94

■ дом с газом. Или продам. Рассмотрю варианты. Собственник. Тел. 8 (953) 380-31-18

■ отличный дом 100 кв.м, есть все, п. Краснояр, на 2-комн. кв-ру или дом в г. Ревде. Доплата по договоренности. Тел. 8 (922) 197-02-97

ПРОДАЮ КОМНАТЫ

■ **1/2 доля в 2-комн. кв-ре, БР, 15 кв.м, состояние кв-ры хорошее. Тел. 8 (932) 612-77-00**

■ **комната 15,5 кв.м, в 3-комн. кв-ре 59 кв.м, две комнаты занимает семья из трех человек, ул. Российская, 46, 4/5, состояние хорошее. Или меняю на 1-комн. кв-ру с моей доплатой. Тел. 8 (982) 631-71-33**

■ **комната 20 кв.м, ул. Цветников 38. Цена 700 т.р. Тел. 8 (912) 051-11-42**

■ **комната в 3-комн. кв-ре с одними соседями, 22 кв.м, ж/б перекрытия. Места общего пользования в хорошем состоянии. Возможен расчет маткапиталом. Тел. 8 (932) 127-61-19**

■ **комната в кв-ре. Тел. 8 (982) 734-64-13**

■ **комната в кирпичном доме, 4/5, 18 кв.м, вода в комнате, пластиковое окно. Цена 790 т.р. Тел. 8 (922) 134-35-02**

■ **комната, 1 этаж, 18,1 кв.м, ул. Кирзавод, 7, пластиковое окно. Цена 600 т.р. Тел. 8 (950) 656-53-56**

■ **комната, ул. К. Либкнехта, 33, 13 кв.м. Цена 630 т.р. Тел. 8 (953) 385-43-84**

■ **комната, ул. К. Либкнехта. Тел. 8 (912) 603-81-88**

■ **комната. Тел. 8 (950) 563-58-52**

■ 2/3 доли в 4-комн. кв-ре, УП, ул. П. Зыкина, 34/1, 3/9, счетчики на воду и эл-во. Цена 1700 т.р. Рассмотрю обмен на 2-комн. кв-ру, МГ, р-н шк. №3, 28, кроме 1 этажа. Тел. 8 (908) 907-39-00

■ комната 17 кв.м, ул. Цветников, 41. Цена 690 т.р. Тел. 3-95-50

■ комната в 3-комн. кв-ре, 13,7 кв.м, 1 этаж, без ремонта. Цена 580 т.р. Торг. Маткапитал с доплатой. Собственник. Без агентств. Тел. 8 (912) 671-35-18

■ комната в 3-комн. кв-ре, 20 кв.м, высокие потолки, после ремонта, центр. Тел. 8 (922) 146-90-88

■ комната в 3-комн. кв-ре. Цена 500 т.р. 8 (950) 200-47-67

■ комната в общежитии, Совхоз. Торг. Тел. 8 (922) 141-04-68

■ комната в Совхозе. Торг. Тел. 8 (952) 744-23-38

■ комната за маткапитал, 13,5 кв.м, тихий центр, идеальное состояние, соседи: женщины с детьми, ул. Чайковского. Цена 590 т.р. Тел. 8 (953) 825-62-53

■ срочно! комната 18 кв.м, 2 этаж, все удобства, сейф-двери, стеклопакеты. Цена 780 т.р. Торг. Тел. 8 (950) 554-25-87

■ срочно! комната. Недорого. Тел. 8 (922) 107-55-68

ПРОДАЮ 1-КОМН.

■ **1-комн. кв-ра в новостройке, УП, ул. Энгельса, 34. Цена 950 т.р. Тел. 8 (912) 286-57-67**

■ **1-комн. кв-ра в новостройке. Тел. 8 (982) 640-90-74**

■ **1-комн. кв-ра в центре города, ремонт. Цена 990 т.р. Тел. 8 (950) 190-48-17**

■ **1-комн. кв-ра на Кирзаводе, за 650 т.р., 30 кв.м. Собственник. Тел. 8 (950) 190-48-17**

■ **1-комн. кв-ра, 35 кв.м, р-н шк. №29. Тел. 8 (922) 115-16-77**

АГЕНТСТВО «НЕДВИЖИМОСТЬ»

Весь спектр услуг по сделкам с недвижимостью
покупка • продажа • обмен
Консультации бесплатно

Тел. 8 (902) 448-90-49, 3-79-30
ул. Максима Горького, 14, оф.2

■ **1-комн. кв-ра, БР, 33 кв.м, 1/5, р-н шк. №29. Тел. 8 (922) 131-97-43**

■ **1-комн. кв-ра, БР, ПМ, 3 этаж. Тел. 8 (982) 640-90-74**

■ **1-комн. кв-ра, БР, р-н автостанции, косметический ремонт. Рассмотрю вариант обмена на 2-комн. кв-ру в этом же р-не. Тел. 8 (932) 612-77-00**

■ **1-комн. кв-ра, варианты. Тел. 8 (922) 022-19-67**

■ **1-комн. кв-ра, Кирзавод, 21, 32,2 кв.м, 2 этаж, хороший ремонт, цена 1500 т.р. Тел. 8 (982) 622-80-05**

■ **1-комн. кв-ра, средний этаж, р-н новостроек, хорошее состояние, остается кухонный гарнитур со встроенной техникой, шкаф-купе. Или рассмотрю вариант обмена на 3-комн. кв-ру в этом же районе. Тел. 8 (932) 612-77-05**

■ **1-комн. кв-ра, ул. Энгельса, 58. Тел. 8 (982) 734-64-13**

■ **1-комн. кв-ра, УП, 31 кв.м, 5 этаж, г. Дегтярск, ул. Гагарина. Тел. 8 (932) 127-61-19**

■ **1-комн. кв-ра, УП. Тел. 8 (932) 606-53-78**

■ **1-комн. кв-ра, УП. Цена 900 т.р. Рассмотрю обмен на кв-ру с меньшей площадью. Тел. 8 (932) 612-77-00**

■ **1-комн. кв-ра, ХР, 4/5, ремонт. Тел. 8 (912) 603-81-88**

■ **1-комн. кв-ра. Тел. 8 (961) 776-63-34**

■ **1-комн. кв-ра. Тел. 8 (982) 704-31-12**

■ **кв-ра, ГТ, 28 кв.м, 4 этаж, ул. С. Космонавтов. Возможен обмен на 3-комн. кв-ру в этом же р-не. Тел. 8 (932) 606-53-78**

■ **комната 31 кв.м, Энгельса, 54, 4/4, балкон. Тел. 8 (922) 131-97-43**

■ **1-комн. кв-ра, 1 этаж, ремонт, есть склад и подпол. Тел. 8 (922) 165-09-83**

■ **1-комн. кв-ра, 33 кв.м, 1 этаж, ул. Российская, 20б. Собственник. Цена 1200 т.р. Тел. 8 (922) 209-39-34**

■ **1-комн. кв-ра, БР, МГ, р-н «Меркурия», 4 эт. Цена 1000 т.р. Тел. 8 (922) 118-14-40**

■ **1-комн. кв-ра, ХР, 4 этаж, с ремонтом, ул. Российская, 36. Тел. 8 (912) 247-77-78**

■ **срочно! 1-комн. кв-ра, БР, ул. К. Либкнехта. Цена 990 т.р. Тел. 8 (950) 653-37-78**

■ 1-комн. кв-ра, 14 кв.м, ул. Энгельса, 51а, 5 этаж, в хорошем состоянии. Цена 900 т.р. Тел. 8 (932) 121-79-32

■ 1-комн. кв-ра, 28 кв.м, р-н шк. №28, 2 этаж. Тел. 8 (953) 604-03-23

■ 1-комн. кв-ра, 3 этаж, ремонт, кирпичный дом. Или меняю. Тел. 8 (912) 692-42-55

■ 1-комн. кв-ра, 30,5 кв.м, р-н шк. №28, 3 этаж, хорошее состояние, рядом парк «Победы», за домом детсад. Цена 1180 т.р. Рассмотрим ипотеку или маткапитал. Тел. 8 (902) 276-89-53

■ 1-комн. кв-ра, 34 кв.м. Тел. 8 (982) 635-94-66

■ 1-комн. кв-ра, БР, 2 этаж. Тел. 8 (963) 047-62-30

■ 1-комн. кв-ра, БР, 4/5, освобождена, чистая продажа. Цена 1000 т.р. Тел. 8 (902) 253-26-74

■ 1-комн. кв-ра, БР, ПМ, 4 этаж, р-н шк. №3. Собственник. Цена 1300 т.р. Тел. 8 (922) 176-60-84

■ 1-комн. кв-ра, БР, ПМ, р-н автовокзала, ул. Российская, 33 кв.м, южная сторона, хорошее состояние. Цена 1250 т.р. Торг. Тел. 8 (922) 201-96-56

■ 1-комн. кв-ра, в кирпичном доме, центр, ул. Мира, 18, 30,5 кв.м, сейф-двери, стеклопакеты, окна на юг. Цена 1200 т.р. Тел. 3-77-48

■ 1-комн. кв-ра, г. Дегтярск, новостройка, своя котельная, ремонт. Водонагреватель, пластиковые окна, 2 этаж, сейф-двери. Экологически чистый район, свежий воздух, вид на пруд и лес. Тел. 8 (912) 251-89-03

■ 1-комн. кв-ра, г. Сочи, Адлеровский р-н, 25 кв.м, 1/8, новостройка, черновая отделка, 100 м до моря, 900 м до олимпийского парка. Цена 1500 т.р. Тел. 8 (982) 669-71-31

■ 1-комн. кв-ра, ГТ, р-н шк. №10, 14 кв.м, 3 этаж. Тел. 8 (902) 156-14-47

■ 1-комн. кв-ра, ГТ. Чистая продажа. Агентствам не беспокоить. Тел. 8 (922) 131-93-87

■ 1-комн. кв-ра, кирпичный дом, ул. Российская, 31 кв.м, 1 этаж, трубы поменяны, счетчики. Агентствам не беспокоить. Тел. 8 (919) 383-56-85

■ 1-комн. кв-ра, р-н полиции, новый дом, 25 кв.м, стеклопакеты, сейф-двери, новая сантехника, санузел 7 кв.м. Цена 950 т.р. Документы готовы. Освобождена. Посредникам не беспокоить. Тел. 8 (922) 619-79-82

■ 1-комн. кв-ра, р-н шк. №3, 1 этаж. Тел. 8 (982) 712-53-22

■ 1-комн. кв-ра, СТ, 25,5 кв.м, встроенная кухня, душ. кабинка, ремонт. Цена 1150 т.р. Тел. 8 (902) 274-34-35

■ 1-комн. кв-ра, СТ, ул. Жуковского, 5, 1 этаж, ремонт, санузел в кафеле, трубы поменяны, счетчики, стеклопакеты. Тел. 8 (950) 560-38-50

■ 1-комн. кв-ра, СТ, ул. М.Горького, 2, дом после капремонта, состояние хорошее, стеклопакеты. Или меняю на 2-комн. кв-ру. Тел. 8 (922) 144-15-40

■ 1-комн. кв-ра, студия, 38,5 кв.м, ул. Мичурина. Возможен обмен на 2-комн. кв-ру, желательно по ул. Спортивной. Тел. 8 (904) 179-87-10

■ 1-комн. кв-ра, студия, новостройка, 35 кв.м, кирпичный дом, южная сторона, вид на пруд, р-н с хорошей инфраструктурой. Или меняю. Рассмотрю варианты. Тел. 8 (950) 190-47-53

■ 1-комн. кв-ра, ул. К. Либкнехта 62а, 35 кв.м. Цена 1200 т.р. Тел. 2-00-22

■ 1-комн. кв-ра, ул. О. Кошевого, р-н магазина «Юбилейный», 3 этаж, косм. ремонт, стеклопакеты, новый кафель, трубы поменяны. Цена 1050 т.р. Чистая продажа. Освобождена. Тел. 8 (963) 440-16-51

■ 1-комн. кв-ра, ул. П. Зыкина, 13, вместе с мебелью и встроенной техникой, качественный ремонт. Заменены все окна, двери, пол, водоснабжение и канализация. Счетчики на воду, 2-тарифный на эл-во. Перед входом тамбур с хозяйственным шкафом и местом для обуви. Большой застекленный балкон. Окна на южную сторону. Во дворе большая площадь для парковки, новая обустроенная детская площадка, корт. В непосредственной близости магазины и торговые центры, ТРЦ «Кин-дза-дза», детсады, школы, «Еланский» парк. Тел. 8 (963) 441-29-60

■ 1-комн. кв-ра, ул. С. Космонавтов, 1а, 4/5, свежий ремонт, ванная, на полу ламинат, остается вся мебель. Цена 840 т.р. Тел. 8 (922) 396-32-61

■ 1-комн. кв-ра, УП, в новом кирпичном доме, ул. М. Горького, 54, 4/9, 39,3 кв.м. Цена 1750 т.р. Тел. 8 (902) 503-99-88

■ 1-комн. кв-ра, УП, ул. Энгельса, 46а. Тел. 8 (912) 647-91-97

■ кв-ра, ГТ, 14/9 кв.м, санузел, пластиковое окно, сейф-двери, ул. С. Космонавтов, 1а, 4/5. Тел. 8 (906) 804-14-95

■ новая 1-комн. кв-ра, 39 кв.м, кирпичный дом, ул. М. Горького. Тел. 8 (922) 173-50-02

■ срочно! 1-комн. кв-ра, ГТ. Цена 750 т.р. Тел. 8 (912) 244-90-48

ПРОДАЮ 2-КОМН.

■ **2-комн. кв-ра. Тел. 8 (982) 734-64-13**

■ **2-комн. кв-ра, БР, МГ, р-н шк. №3, 28. Цена 1450 т.р. Тел. 8 (922) 210-88-21**

■ **2-комн. кв-ра, БР, МГ, р-н шк. №3, ул. Российская, 38, 3 этаж, окна пластик., сейф-двери. Цена 1520 т.р. Тел. 8 (912) 206-51-24**

■ **2-комн. кв-ра, БР, МГ. Цена 1550 т.р. Тел. 8 (912) 286-57-67**

■ **2-комн. кв-ра, 5/5, ул. О. Кошевого, 21, пластиковые окна, сейф-двери. Цена 1650 т.р. Тел. 8 (912) 051-11-42**

■ **2-комн. кв-ра, 2/5, УП, дизайн. ремонт, балкон, 2050 т.р. Тел. 8 (912) 603-81-88**

■ **2-комн. кв-ра, большой выбор. Тел. 8 (922) 022-19-67**

■ **2-комн. кв-ра, БР, 46 кв.м. Рассмотрю варианты обмена на кв-ру ГТ. Тел. 8 (932) 606-53-78**

■ **2-комн. кв-ра, БР, ПМ, 1 этаж, окна пластиковые, состояние хорошее, ул. Чехова 41. Цена 1580 т.р. Тел. 8 (922) 210-88-21**

■ **2-комн. кв-ра, БР, ПМ, 2/3, ул. Солнечная, 5, в хор. сост. Тел. 8 (912) 051-11-42**

■ **2-комн. кв-ра, БР, ПМ, 4/5, ул. Спартака, 5. Тел. 8 (912) 051-11-42**

■ **2-комн. кв-ра, БР, ПМ, комн. раздельн., 46 кв.м, 1550 т.р. Тел. 8 (912) 603-81-88**

■ **2-комн. кв-ра, БР, ПМ, р-н шк. №2. Тел. 8 (982) 640-90-74**

■ **2-комн. кв-ра, БР, ПМ, р-н шк. №29. Тел. 8 (922) 131-97-43**

■ **2-комн. кв-ра, БР, ПМ, ул. П. Зыкина, 20, в хор. сост. Тел. 8 (912) 051-11-42**

■ **2-комн. кв-ра, БР, ПМ, цена 1550 т.р. Тел. 8 (912) 654-43-21**

■ **2-комн. кв-ра, БР, ПМ, Чехова, 37, 3/5, пл. окна, 1650 т.р. Тел. 8 (902) 268-02-00**

■ **2-комн. кв-ра, БР, тихий спокойный р-н. Цена 1470 т.р. Тел. 8 (952) 728-61-13**

■ **2-комн. кв-ра, БР, ул. С. Космонавтов, 5а, 1/5, 37 кв.м. Тел. 8 (912) 654-43-21**

■ **2-комн. кв-ра, ГТ, 2 этаж, за 990 т.р., чистая, теплая. Тел. 8 (952) 728-61-13**

■ **2-комн. кв-ра, МГ, 38 кв.м, ул. Российская, 26, ремонт. Недорого. Тел. 8 (912) 688-83-37**

■ **2-комн. кв-ра, П. Зыкина, 14, 1/5, балкон, 1750 т.р. Торг. Тел. 8 (922) 613-16-97**

■ **2-комн. кв-ра, р-н новостроек, ремонт, 1/10. Ц. 2250 т.р. Тел. 8 (922) 189-96-33**

■ **2-комн. кв-ра, Российская, 52, р-н шк. №3, 1 этаж, пл. окна, сейф-двери, теплый пол, ост. кух. гарнит. Тел. 8 (982) 622-80-05**

■ **2-комн. кв-ра, Спартака, 6а, 1/5, ремонт, 1600 т.р. Тел. 8 (922) 189-96-33**

■ **2-комн. кв-ра, СТ, 45,7 кв.м, 2 этаж. Тел. 8 (932) 606-53-78**

■ **2-комн. кв-ра, СТ, 61,9 кв.м. Цена 1850 т.р. Тел. 8 (932) 127-61-19**

■ **2-комн. кв-ра, СТ, перепланировка узаконена, поменяна проводка, сейф-двери, пластиковые окна, балкон застеклен, обшит панелями, м/к двери поменяны, в комнатах ламинат, в коридор и на кухне линолеум, потолки натяжные. С/у совмещен, кафель, трубы и сантехника поменяны, новый водонагреватель. Остается встроенный кухонный гарнитур. Цена 2350 т.р. Возможен торг. Тел. 8 (922) 189-96-33**

■ **2-комн. кв-ра, СТ, центр города, 3 этаж. Или рассмотрю обмен на 2-комн. кв-ру на Кирзаводе в кирпичном доме, средний этаж. Тел. 8 (932) 612-77-05**

■ **2-комн. кв-ра, ул. Жуковского, 28, 3 этаж, пл. окна, сейф-двери, ост. кухонный гарнит. Ц. 2150 т.р. Тел. 8 (982) 622-80-05**

■ **2-комн. кв-ра, ул. К. Либкнехта, 52. Тел. 8 (961) 776-63-34**

■ **2-комн. кв-ра, ул. Ковельская, 15. Тел. 8 (961) 776-63-34**

■ **2-комн. кв-ра, ул. Мира, 10, пластиковые окна, сейф-двери, 3 этаж. Тел. 8 (912) 051-11-42**

■ **2-комн. кв-ра, ул. Мира, 16, 3 этаж, пл. окна, 2 стайки в подвале, остается мебель. Цена 1650 т.р. Тел. 8 (982) 622-80-05**

■ **2-комн. кв-ра, УП, 3 этаж, ул. Интернационалистов, 36. Цена 2150 т.р. Тел. 8 (950) 656-53-56**

■ **2-комн. кв-ра, 38 кв.м, ул. Российская, 14, в хорошем состоянии, косметический ремонт, сейф-двери, счетчики. Или меняю на 1-комн. кв-ру с доплатой. Тел. 8 (922) 608-27-97**

■ **2-комн. кв-ра, УП, 4/5, в хор. сост., Мира 29. Ц. 1950 т.р. Тел. 8 (912) 051-11-42**

■ **2-комн. кв-ра, УП, 51 кв.м, 4/5, пластиковые стеклопакеты, трубы поменяны. Цена 1750 т.р. Тел. 8 (922) 134-35-02**

■ **2-комн. кв-ра, УП, 62 кв.м, Ярославского, 6, 5/9. Недорого. Тел. 8 (912) 688-83-37**

■ **2-комн. кв-ра, УП, район шк. №29, в идеальном состоянии Тел. 8 (950) 656-53-56**

■ **2-комн. кв-ра, УП, ул. Мира, 31, 5/5, 50 кв.м, комнаты и с/у раздельные. Состояние хорошее. Тел. 8 (912) 603-81-88**

■ **2-комн. кв-ра, УП, ул. П. Зыкина, 26. Цена 1900 т.р. Тел. 8 (902) 410 49-97**

■ **2-комн. кв-ра, хороший ремонт, кухонный гарнитур, ул. П. Зыкина, 14. Цена 1900 т.р. Тел. 8 (982) 733-98-88**

■ **2-комн. кв-ра, УП, ул. Мира, 39, 4/5, 52 кв.м, комнаты и с/у раздельные. Чистая продажа. Цена 1650 т.р. Тел. 8 (982) 640-90-74**

■ **2-комн. кв-ра, ХР, 2 этаж, р-н ТЦ «Квартал». Или меняю на 1-комн. кв-ру. Тел. 8 (932) 612-77-00**

■ **2-комн. кв-ра, ХР, центр. Тел. 8 (922) 131-97-43**

■ **2-комн. кв-ра. Варианты. Тел. 8 (963) 043-07-97**

■ **2-комн. кв-ра. Тел. 8 (982) 704-31-12**

■ **2-комн. кв-ра, 1 эт., 54 кв.м, Жуковского, р-н хоз. магаз. Тел. 8 (922) 600-82-28**

■ **2-комн. кв-ра, 5 этаж. Тел. 2-06-35, после 20.00**

■ **2-комн. кв-ра, БР, балкон. Тел. 8 (912) 622-12-22**

■ **2-комн. кв-ра, БР, ПМ, 5 этаж, р-н маг. «Диваныч», отл. сос. Тел. 8 (922) 118-14-40**

■ **2-комн. кв-ра, г. Екатеринбург, р-н Уралмаш, рядом станция метро «Машиностроителей», 46 кв.м, 8/9, ц. 3500 т.р. Тел. 3-28-75, 8 (922) 223-37-04**

■ **2-комн. кв-ра, стеклопакеты заменены. Цена 1330 т.р. Торг. Тел. 8 (912) 237-56-06**

■ **2-комн. кв-ра, УП, 52/30/9 кв.м, чистая продажа. Тел. 8 (929) 218-97-55**

■ **2-комн. кв-ра, УП, Совхоз, с ремонтом. Цена 1630 т.р. Тел. 8 (912) 638-49-42**

■ **2-комн. кв-ра. Тел. 8 (912) 233-77-69**

■ **2-комн. кв-ра. Тел. 8 (982) 631-71-33**

■ 2-комн. кв-ра в новом доме, г. Дегтярск, 2 этаж, 55 кв.м, евроремонт. Цена 1400 т.р. Торг. Тел. 8 (922) 194-37-81

■ 2-комн. кв-ра в новостройке, ул. Интернационалистов, 36, 5/9, 51 кв.м. Тел. 8 (922) 029-00-79

■ 2-комн. кв-ра в тихом центре, 2 этаж, ул. Азина, 57, 43 кв.м, со всей мебелью, никто не прописан, документы готовы. Цена 1490 т.р. Рассмотрим ипотеку или маткапитал. Тел. 8 (950) 560-38-20

■ 2-комн. кв-ра на Кирзаводе, 4 этаж, чистая, светлая, мебель. Реальному покупателю торг. Тел. 8 (912) 625-62-41, Анна

■ 2-комн. кв-ра, 46 кв.м, 3 этаж. Цена 1700 т.р. Тел. 8 (922) 111-64-43

■ 2-комн. кв-ра, БР, 45,7 кв.м, 5 этаж, р-н шк. №2, пластиковые окна, балкон застеклен, ремонт, чистая. Собственник. Или меняю на 3-комн. кв-ру, УП или БР, р-н шк. №2, 29. Цена 1750 т.р. Торг. Тел. 8 (902) 254-86-01

■ 2-комн. кв-ра, БР, МГ 1/5, панельный дом. Входные сейф-двери, м/к двери (в одном стиле), пластиковые окна, новые батареи, счетчики на воду и э/э. В большой комнате ламинат, обои, в маленькой комнате, кухне и коридоре линолеум, обои. Новая газовая колонка, кухонный гарнитур. Доброжелательные соседи. В шаговой доступности два детсада, две школы, магазин, аптека, кафе, обустроенная стоянка для авто, детская площадка. Собственник. Тел. 8 (982) 698-75-34, Евгения

■ 2-комн. кв-ра, БР, МГ, 2/5, р-н шк. №10, ул. С.Космонавтов, 3, с ремонтом. Собственник. Цена 1550 т.р. Тел. 8 (912) 215-97-47, Наталья

■ 2-комн. кв-ра, БР, МГ, 37 кв.м, ул. К. Либкнехта, 58а. Или меняю на 3-комн. кв-ру, БР, ХР, р-н шк. №10, 28. Тел. 8 (922) 217-39-01

■ 2-комн. кв-ра, БР, МГ, 37,3/21,9/6,4 кв.м, ул. С. Космонавтов,6, в хорошем состоянии, все окна на южную сторону. Ремонт на кухне и в ванной, сейф-двери, м/к двери на кухню и в ванную. На кухне стеклопакеты. Комнаты изолированные, с/у совмещен, балкон. Остается новый встроенный кухонный гарнитур. Собственник. Тел. 8 (982) 718-77-73, 8 (922) 145-85-80

■ 2-комн. кв-ра, БР, МГ, 5/5, р-н шк. №29, ул. К. Либкнехта, 60а, чистая, светлая, с ремонтом. Цена 1640 т.р. Тел. 8 (912) 256-14-97

■ 2-комн. кв-ра, БР, ПМ, ул. Комсомольская, 72, 41,7 кв.м, 5/5, пластиковые стеклопакеты на кухне, лоджия застеклена, санузел раздельный, счетчики на воду, 2-тарифный на эл-во, сейф-двери, домофон. Цена 1650 т.р. Торг. Или меняю. Тел. 8 (922) 118-93-75

■ 2-комн. кв-ра, БР, ПМ, ул. Спартака, р-н шк. №2, 4/5, стеклопакеты, балкон застеклен, трубы поменяны, счетчики. Чистая продажа. Документы готовы. Освобождена. Цена 1600 т.р. Торг. Тел. 8 (922) 615-28-99

Городской центр недвижимости
«АБСОЛЮТ»
ВСЕ ОПЕРАЦИИ С НЕДВИЖИМОСТЬЮ
Прием государственного адвоката
деятельность агентства сертифицирована и застрахована
Действительные члены Уральской палаты недвижимости

Офис ипотечных продаж, электронный документооборот с Сбербанком РФ
Подача заявки, одобрение, проведение сделки

При совершении сделок возможно использование средств материнского капитала* до исполнения 3-х лет ребенку

Необходимо ознакомиться с существенными условиями использования материнского капитала, предусмотренными Федеральным законом РФ от 29.12.2006 №256-ФЗ «О дополнительных мерах государственной поддержки семей, имеющих детей»

■ Приватизация. Регистрация наследства.
■ Продажа и аренда коммерческой недвижимости.
■ Перевод в нежилое, узаконение перепланировок.
■ Юр. сопровождение ИПОТЕКИ, действующая программа «Ипотечный навигатор» (Сбербанк, Абсолют банк и т.д.)
■ Сделки с недвижимостью с использованием любых сертификатов

ПРОДАЖА КВАРТИР В НОВОСТРОЙКАХ

ПРОДАЖА КВАРТИР

О	Адрес	Тип	Площадь	Эт	Б	С/у	Цена т. р.
к	Энгельса, 54	БР	20	2/5			620
к	П.Зыкина, 12	БР	12	1/5		р	600
к	Спортивная, 31	СТ	15,3	1/2		р	650 Торг
к	К.Либкнехта, 33		22,2	5/5	+		800
к	К.Либкнехта, 33		18	4/5			790
к	Цветников, 41	БР	16,5	4/5			690
1	О.Кошевого, 15	ХР	28	5/5	+	с	1350
1	Кирзавод, 29	УП	39	2/2			2100
1	С.Космонавтов, 1а	БР	28	3/5		с	1000
1	М.Горького, 4	СТ	25	1/2	+	с	960
1	Мира, 18	ХР	30,8	5/5	+	с	1250
1	Ярославского, 6	УП	42	8/9	+	р	1550
1	Ярославского, 4	УП	33		+	с	1250
1	Энгельса, 49	БР	33	3/5	+	с	1240
1	Энгельса, 56	СТ	24	2/4	-	р	850
1	Энгельса, 61а	УП	25,2	4/5		с	1050
1	П.Зыкина, 16	БР	33	5/5	+	р	1400
1	Цветников, 14	СТ	36	2/2		с	1350
2	Ярославского, 6	УП	63	5/9	+	р	2350
2	Некрасова, 99	УП	50	3/3	+	р	1550 торг
2	П.Зыкина, 14	УП	52,6	1/5	+	р	1750 Торг
2	П.Зыкина, 14	УП	51	5/5	+	р	1900 Торг
2	П.Зыкина, 8	УП	51	4/5	+	р	1750
2	П.Зыкина, 34/1	УП	52	1/5	-	р	1850
2	Спартака, 6а	БР	37	1/5	-	р	1600
2	Мира, 31	УП	50,4	5/5	+	р	1900
2	Мира, 35	УП	50	1/5		р	1850
2	Мира, 39	УП	52,3	4/5	+	р	1650
2	Мира, 16	БР	36,7	3/5	+	с	1650
2	С.Космонавтов, 5а	БР	36,9	2/5	+	с	1550
2	Цветников, 18	СТ	45,2	2/5	+	р	1950
2	М.Горького, 42	ХР	42	5/5	+	с	1450
2	М.Горького, 41	БР	42	5/5	+	с	1650
2	М.Горького, 38	ХР	42	2/5	+	с	1550
2	Интернационал., 36	УП	49,6	1/10	+	р	2250
2	Жуковского, 28	СТ	45,7	3/3	+	р	2150
2	Ковельская, 19	БР	38	5/5	+	р	1550
2	Энгельса, 51а	БР	28	3/5	-	с	1150
2	Энгельса, 46а	УП	58	4/5	+	р	2880 Торг
3	Цветников, 47а	БР	58	3/5	+	р	2550
3	Лесная, 1	БР	59	5/5	+	с	1950
3	М.Горького, 4	СТ	86	2/2	+	р	2750
3	Строителей, 22	УП	60	2/4	+	р	1900
3	Ленина, 20	СТ	64	2/3	+	р	2000
3	С.Космонавтов, 4	БР	59	4/5	+	р	2500
3	С.Космонавтов, 6	БР	59	1/5		р	1790
3	П.Зыкина, 42	БР	59	1/5	-	р	2000
3	П.Зыкина, 4	УП	63	5/7	+	р	2700 Торг
3	Российская, 35	УП	64	2/5	+	р	2350
3	Энгельса, 54а	УП	64	3/5	+	р	2350
3	Энгельса, 46а	УП	75,6	3/5	+	р	3150
3	Энгельса, 46а	УП	75,1	1/5			2500
3	Энгельса, 61	БР	58	3/5	+	р	2090
3	Ковельская, 19	БР	58,1	4/5	+	р	2230
3	Кирзавод, 20	УП	58,2	1/5	+	л	2650
3	Жуковского, 17	СТ	57	2/3	+	р	2350
4	Чехова, 22	СТ	82	2/3	+	р	3050
4	Чехова, 49	УП	80	2/5	+	р	2550
5	Мира, 36	УП	104,3	1/9	+	р	3050
4	П.Зыкина, 13	УП	74,3	6/9	+	р	2950

ЖИЛЫЕ ДОМА, ЗЕМЕЛЬНЫЕ УЧАСТКИ

Дом по ул.Чапаева. 276 кв.м, 10 соток	8000
Дом по ул.Маяковского, 265 кв.м, 20 соток	15000
Дом по ул.Кутузова, 168 кв.м, 8 соток	6100
Дом по ул.Ясной, 140 кв.м, 8 соток	5900
Дом по ул.Парковой. 172 кв.м, 6 соток	4700
Дом по ул.Светлой, 227 кв.м, 15 соток	3850
Дом по ул.Светлой, 141 кв.м, 15 соток	3750
Дом по ул. Энтузиастов, 98 кв.м, 8,6 соток	3500
Дом по ул. Клубной. 36,3 кв.м, 8 соток	2750
Дом по ул. Островского, 60 кв.м, 6 соток	2100
Дом по ул. Фрунзе. 65,3 кв.м, 10 соток	1790
Дом по ул. Клубной, 35,9 кв.м, 10 соток	1750
Дом по ул. Баумана, 43 кв.м	1580 Торг
Дом по ул. Шумкова, 50 кв.м, 11 соток	1400
Дом по ул. Путевой, 35 кв.м, 7,8 соток	1100
Дом по ул. Маяковского, 25,7 кв.м, 21 сотка	1200
Дом с. Краснояр, ул. Рабочая, 51,6 кв.м, участок 22 сотки	1350
Дом с. Краснояр, ул. Комсомольская. 38,7 кв.м, 30 соток	2300
Дом с.Краснояр, ул.Набережная. 91 кв.м, 15 соток	3280
Дом с.Краснояр, ул.Набережная. 40,8 кв.м, 23 сотки	550
Дом с.Мариинск, ул.Клубная. 52 кв.м, 20 соток	2750
Дом с.Мариинск, ул.Мичурина. 39,2 кв.м, 15 соток	2750
Дом с.Мариинск, ул.Первомайская., 35 кв.м, 18 соток	3300
Дом п.Ледянка, ул. Фиалковая. 291 кв.м, 15 соток	3600
Дом п.Гусевка, ул. Дорожная. Участок 11, дом 35 кв.м	850
Коттедж по ул. Грибоедова. 161 кв.м, участок 7 соток	7100
Дом г.Екатеринбург, р-н Северка, ул. Горняков. 40 кв.м.	2600
Объект незаверш. строительства, г. Дегтярск, ул. Уральская. 82 кв.м (бревно), участок 15 соток, э/з, лес	1750
Земельный участок, ул. Трудовая, 12,5 соток	550
Земельныу участок, ул. Лазоревая, 9 соток	850
Земельный участок, п.Краснояр, ул.Ключевая, 10 соток	280
Земельный участок, п.Краснояр, ул.Комсомольская, участок 15 соток	500
Земельные участки, п.Ледянка, ул.Советская 1200 кв.м	400
Земельный участок, п.Ледянка, ориентир от ул. Проспекта. 8 соток	250
Земельный участок, с.Мариинск, ул. Учителей. 15 соток	450
Земельный участок, с.Мариинск, ул. Южная. 15 и 17 соток	1400
Земельный участок, с.Мариинск, 15 соток, ЛПХ	300
Земельный участок, с.Мариинск, 15 соток, ЛПХ	250
Земельные участки, г.Дегтярск, ур. Дегтяные, 15 соток	150

НЕЖИЛЫЕ ПОМЕЩЕНИЯ

садовый участок СОТ «Вишенка», 12 соток	400
садовый участок СОТ «Автомобилист», 6 соток	750
садовый участок Гусевка, ул. 11. Площадь 10 соток	400
садовый участок Гусевка СОТ «Надежда»	550
садовый участок Гусевка, ул. 7, площадь 10 соток	200
садовый участок СОТ «Заречный», 6 соток	380
садовый участок СОТ «Солнечный», 6 соток, 20 кв.м.	450
садовый участок СОТ «Мечта-2», 6 соток	1000
гаражный бокс ГСК «Северный», 29,6 кв.м.	180

КОММЕРЧЕСКАЯ НЕДВИЖИМОСТЬ

Действующий магазин, ул. Мира, 23. 42 кв.м.	3100
Нежилое помещение ул.Ярославского	900
Офисное помещение ул.М.Сибиряка, 106. 138 кв.м.	2600
Магазин, ул.Азина, 80. 46,8 кв.м.	3100

г. Ревда, ул. Мира, 35, тел. 3-30-65, icq 624-731-377
г. Дегтярск, ул. Калинина, 40, тел. 6-15-70, 8 (912) 211-44-77
e-mail: moiabsolut@mail.ru
Работаем с 9.00 до 18.00, без выходных
СРОЧНЫЙ ВЫКУП ЛЮБОЙ НЕДВИЖИМОСТИ
ВСЕ ОБЪЕКТЫ НЕДВИЖИМОСТИ РЕВДЫ И ДЕГТЯРСКА НА НАШЕМ САЙТЕ: WWW.ABSOLUT888.RU

РИЭЛТОРСКАЯ ГРУППА
Де-юре Кварт
ОПЕРАЦИИ С НЕДВИЖИМОСТЬЮ — ЧЕСТНО И КОМПЕТЕНТНО!
■ Покупка, продажа, обмен
■ Риелторские услуги по оформлению ипотечного кредита (Сбербанк, Газпромбанк и др.) с подбором квартиры
■ При проведении сделок возможно использование средств материнского капитала*
Ул. Мира, 27. Тел. 3-46-37
www.catalog96.ru/de-jure-kvart
*Необходимо ознакомиться с существенными условиями использования материнского капитала, предусмотренными Федеральным законом РФ от 29.12.2006 №256-ФЗ «О дополнительных мерах государственной поддержки семей, имеющих детей».

ПРОКАТ КВАДРОЦИКЛОВ
Тел. 8 (922) 298-02-34
ул. Спортивная, 2
(Дворец культуры)
ПРИХОДИ КАТАТЬСЯ!
ОТДЫХ
ЭМОЦИИ
ПРИКЛЮЧЕНИЯ

Сервисный центр «Темир-Текс»
❑ Ремонт агрегатов трансмиссии а/м УАЗ
❑ Шлифовка головок блоков цилиндров
г. Ревда, ул. Клубная, 8
Тел. 3-30-62, 8-904-389-64-69

■ 2-комн. кв-ра, МГ, 2 этаж. Тел. 8 (950) 561-14-26

■ 2-комн. кв-ра, МГ, 37,5 кв.м, 2 этаж. Цена 1500 т.р. Или меняю на кв-ру, УП или СТ. Тел. 8 (912) 672-69-30

■ 2-комн. кв-ра, р-н «Угольная гора», 2 этаж, без ремонта. Тел. 8 (912) 040-70-93

■ 2-комн. кв-ра, р-н шк. №2, 2 этаж, косметический ремонт, выровнены потолок и стены, ламинат, стеклопакеты поменяны, новые радиаторы, газовая колонка. Цена 1560 т.р. Тел. 8 (909) 014-34-35

■ 2-комн. кв-ра, СТ, 2/3, р-н шк. №25, 45,3 кв.м, пластиковые окна, сейф-двери, газовая колонка, трубы новые, с/у совмещен, кв-ра в стадии ремонта. Тел. 8 (922) 039-38-34

■ 2-комн. кв-ра, СТ, ул. М. Горького, 30, 4 этаж, евроремонт, перепланировка, встроенный кухонный гарнитур, два шкафа-купе, кондиционер. Несколько видов подсветки в каждой комнате, коридоре и ванной. Счетчики на все. Собственник. Тел. 8 (992) 005-93-80

■ 2-комн. кв-ра, ул. Интернационалистов, 36, 7/10, новый кирпичный дом, 52 кв.м, чистовая отделка. Ипотека. Тел. 8 (912) 627-61-60

■ 2-комн. кв-ра, ул. К. Либкнехта, 39, под офис или магазин, 42 кв.м, крайняя в доме, окна на проезжую часть, рядом остановка. Цена 1650 т.р. Тел. 8 (902) 503-95-50

■ 2-комн. кв-ра, ул. М. Горького, 49, УП, ремонт, поменяны окна, м/к двери, ванная и туалет в кафеле. Цена договорная. Или меняю на 2-комн. кв-ру с большей площадью в р-не новостроек. Тел. 8 (982) 716-57-29

■ 2-комн. кв-ра, ул. Мира, 29, 52/30 кв.м, 1/5, в 2014 г. сделан ремонт, новая электропроводка, стеклопакеты, сейф-двери, ламинат, новые радиаторы и сантехника. Счетчики на эл-во и воду, готова к продаже. Возможно под нежилое. Цена 2200 т.р. Тел. 8 (953) 388-81-23

■ 2-комн. кв-ра, УП, 4 этаж, 51 кв.м, отличное состояние, стеклопакеты, ламинат, натяжные потолки, утепленная лоджия, сейф-двери, новые м/к двери, ванна с гидромассажем, остаются два шкафа-купе, южная сторона, хорошие соседи. Чистая продажа. Цена 1900 т.р. Тел. 8 (953) 825-57-72

■ 2-комн. кв-ра, УП, 52,7/30,3 кв.м, хорошее состояние. Цена 1750 т.р. Или меняю на 2-комн. кв-ру, БР, р-н шк. №3, 28, автовокзала. Тел. 8 (953) 825-57-80

■ 2-комн. кв-ра, УП, 53 кв.м, ул. П. Зыкина, 26, 2 этаж, теплые пластиковые окна, ванна и туалет в кафеле, водонагреватель. Тел. 8 (982) 781-53-27

■ 2-комн. кв-ра, УП, 3 этаж. Тел. 8 (922) 162-23-37

■ 2-комн. кв-ра, УП, балкон застеклен, счетчики на воду, ул. П. Зыкина, р-н магазина «Макси». Цена 1650 т.р. Возможна ипотека или маткапитал. Тел. 8 (922) 027-68-70

■ 2-комн. кв-ра, УП, в отличном состоянии. Собственник. Тел. 8 (902) 503-94-85, 8 (908) 903-13-02

■ 2-комн. кв-ра, УП, кирпичный дом, отличный ремонт в 2014 г., комнаты изолированные, кухня 9 кв.м. Окна в гостиной и кухне на восток, в спальной на запад. Пластиковые окна, поменяны м/к двери. Просторная прихожая, кладовка, санузел раздельный, счетчики на воду и э/э, лоджия застеклена. Собственник. Цена 1800 т.р. Тел. 8 (912) 206-51-24

■ 2-комн. кв-ра, УП, Мира, 41, 52,3/30,2/8,5 кв.м, 1/5, комнаты изолированные, с/у раздельный. В хорошем состоянии. Пластиковые стеклопакеты, сейф-двери, линолеум, новые м/к двери. Санузел в кафеле, новая сантехника, трубы поменяны. Счетчики на воду, эл-во. Домофон, телефон. Возможно под нежилое. Цена 2100 т.р. Тел. 8 (922) 118-93-72

■ 2-комн. кв-ра, УП, ул. Мира, 41, 2 этаж. Тел. 8 (922) 140-06-54

■ 2-комн. кв-ра, УП, ул. П.Зыкина, 26, 1/5, 52,2/30,9/8,5 кв.м, в хорошем состоянии. Пластиковые стеклопакеты, ж/д, линолеум, заменены радиаторы отопления. Санузел в кафеле, новая сантехника, поменяна внутренняя разводка труб. Счетчики на воду, 2-тарифный на эл-во, домофон. Остаются водонагреватель, кухонный гарнитур, стиральная машина, газовая плита. Новые м/к двери (не установлены). Цена 1900 т.р. Торг. Тел. 3-46-37

■ 2-комн. кв-ра, УП, ул. Спортивная, 43а, 4 этаж. Тел. 8 (922) 170-77-18

■ 2-комн. кв-ра, ХР, очень теплая, р-н шк. №10. Цена 1700 т.р. Тел. 8 (912) 680-95-75

■ срочно! 2-комн. кв-ра, 42,7/31,9/5 кв.м, р-н шк. №1, ул. Цветников, 29, 3/5. Цена 1550 т.р. Тел. 8 (922) 204-94-86

■ срочно! 2-комн. кв-ра, ул. М. Горького, р-н техникума. Цена 1350 т.р. Возможен обмен на дом. Агентствам не беспокоить. Тел. 8 (953) 009-71-84

■ срочно! 2-комн. кв-ра, УП, 5/5, теплая, светлая. Цена 1800 т.р. Тел. 8 (912) 035-01-24

■ срочно! 2-комн. кв-ра, УП, р-н шк. №3, 50/30/9 кв.м, 7/9, застекленная лоджия, пластиковые окна, ламинат, потолок из гипсокартона, поменяны радиаторы и м/к двери, счетчики на все, встроенный шкаф-купе. Недорого. Тел. 8 (900) 206-75-69

■ срочно! Самая выгодная цена! 2-комн. кв-ра, г. Дегтярск, ул. Калинина, 6, 48,5 кв.м, 3 этаж. Тел. 8 (963) 034-86-81, Юрий

ПРОДАЮ 3-КОМН.

■ **3-комн. кв-ра, ХР, 5/5, ул. Мира, 8, ремонт. Тел. 8 (982) 734-64-13**

■ **3-комн. кв-ра, 4/5, р-н автостанции, шк. №28, 3. Возможен обмен. Тел. 8 (902) 448-90-49**

■ **3-комн. кв-ра, 62 кв.м, СТ. Цена 1700 т.р. Тел. 8 (922) 208-37-09**

■ **3-комн. кв-ра, БР, 59 кв.м, 4 этаж, ул. Спартака, 3. Чистая продажа. Тел. 8 (932) 606-53-78**

■ **3-комн. кв-ра, БР, 59 кв.м, р-н шк. №3, ул. Российская, 20а, 4/5, перепланировка, состояние отличное, натяжные потолки, пластиковые окна, трубы, счетчики, остается кухонный гарнитур. Тел. 8 (982) 631-71-33**

■ **3-комн. кв-ра, БР, ПМ, в Совхозе, ремонт. Тел. 8 (982) 640-90-74**

■ **3-комн. кв-ра, БР, р-н шк. №10. Тел. 8 (912) 051-11-42**

■ **3-комн. кв-ра, БР, р-н шк. №3 , хорошее состояние, средний этаж. Рассмотрю вариант обмена на кв-ру с меньшей площадью по договоренности. Тел. 8 (932) 612-77-05**

■ **3-комн. кв-ра, р-н шк. №29. Тел. 8 (912) 040-70-93**

■ **3-комн. кв-ра, СТ, 2/3, 64 кв.м, комнаты и с/у раздельные, балкон застеклен, пластиковые окна. Чистая продажа. Документы готовы. Рассмотрю варианты обмена. Торг. Тел. 8 (922) 225-06-54**

■ **3-комн. кв-ра, СТ, 72,7 кв.м, 2 этаж, на Кирзаводе. Или меняю на кв-ру с меньшей площадью. Тел. 8 (932) 612-77-00**

■ **3-комн. кв-ра, СТ, ул. Чехова, 24, 2 этаж, ремонт. Или меняю на кв-ру с меньшей площадью. Тел. 8 (932) 606-53-78**

■ **3-комн. кв-ра, СТ. Или меняю на 1-комн. кв-ру с доплатой. Тел. 8 (953) 385-43-84**

■ **3-комн. кв-ра, ул. Металлистов, у пруда. Тел. 8 (963) 043-07-97**

■ **3-комн. кв-ра, ул. Ярославского, 6, хороший ремонт. Тел. 8 (963) 043-07-97**

■ **3-комн. кв-ра, УП, 64,4 кв.м, 1 этаж, ул. О. Кошевого,31. Или меняю на 2-комн. кв-ру. Тел. 8 (932) 612-77-00**

■ **3-комн. кв-ра, УП, ул. П. Зыкина, 12, 3/5. Недорого. Тел. 8 (912) 688-83-37**

■ **3-комн. кв-ра, УП, ул. П. Зыкина. Тел. 8 (950) 190-48-17**

■ **3-комн. кв-ра, УП. Тел. 8 (922) 131-97-43**

■ **3-комн. кв-ра, ХР, средний этаж, р-н шк. №10. Недорого. Тел. 8 (932) 606-53-78**

■ **3-комн. кв-ра, УП, цена 2150 т.р. Тел. 8 (912) 654-43-21**

■ **3-комн. кв-ра, Цветников, 30, 79,3 кв.м, 2 этаж. Цена 2250 т.р. Чистая продажа. Документы готовы. Тел. 8 (982) 622-80-05**

■ **3-комн. кв-ра, центр, 2 этаж, ремонт. Цена 2130 т.р. Тел. 8 (912) 654-43-21**

■ **3-комн. кв-ра, центр, 4 этаж. Тел. 8 (953) 385-43-84**

■ **3-комн. кв-ра. Тел. 8 (961) 776-63-34**

■ **3-комн. кв-ра. Тел. 8 (982) 704-31-12**

■ **3-комн. кв-ра, БР, ПМ, 59 кв.м, 2 этаж, ул. Цветников, 54а. Чистая продажа. Цена 2100 т.р. Тел. 8 (922) 210-88-21**

■ **3-комн. кв-ра, БР, средний этаж. Недорого. Тел. 8 (912) 049-56-63**

■ **3-комн. кв-ра, СТ, центр, 2/2, 58 кв.м, все сделано. Тел. 8 (912) 646-22-09**

■ **3-комн. кв-ра, УП. Или меняю на 2-комн. кв-ру с допл. Тел. 8 (982) 709-70-54**

■ **3-комн. кв-ра. Тел. 8 (982) 631-71-33**

■ 3-комн. кв-ра, 2/5, центр, евроремонт, замена труб и стояков, панорамное окно, теплый пол, газовая колонка, счетчики, две стайки. Тел. 8 (922) 292-47-60, 8 (982) 754-85-57

■ 3-комн. кв-ра, 59 кв.м, 2 этаж, р-н автовокзала, состояние хорошее, пластиковые окна, счетчики, остается кухонный гарнитур. Чистая продажа, не агентство. Тел. 8 (902) 440-16-44

■ 3-комн. кв-ра, 60 кв.м. Тел. 8 (992) 011-66-20

■ 3-комн. кв-ра, 65 кв.м, УП, на Кирзаводе, 4 этаж, после ремонта, с мебелью и бытовой техникой. Гараж рядом. Тел. 8 (912) 614-24-62, Роза Федоровна

■ 3-комн. кв-ра, БР, 3 этаж, р-н шк. №10, ремонт, ламинат, м/к двери, стеклопакеты, новые сейф-двери, балкон застеклен. Кухонный гарнитур в подарок. Цена 2200 т.р. Тел. 8 (950) 204-06-70

■ 3-комн. кв-ра, БР, ул. Российская, 18, 2 этаж, стеклопакеты, счетчики на воду и отопление. Цена 2200 т.р. Собственник. Тел. 8 (953) 386-58-99

■ 3-комн. кв-ра, г. Екатеринбург, р-н автовокзала «Южный», рядом метро. Недорого. Тел. 8 (922) 135-82-62

■ 3-комн. кв-ра, р-н шк. №10, БР, 3 этаж, ремонт, германский ламинат, балкон застеклен, новые сейф-двери, стеклопакеты. Цена 2200 т.р. Торг. Тел. 8 (950) 645-60-37

■ 3-комн. кв-ра, БР, ул. С. Космонавтов, 6, 60 кв.м, косм. ремонт. Цена 1750 т.р. Освобождена, готова для продажи. Тел. 8 (950) 560-01-14

■ 3-комн. кв-ра, БР, ремонт, р-н шк. №2. Тел. 8 (912) 675-79-78, 8 (902) 444-22-28

■ 3-комн. кв-ра, СТ, 57 кв.м, 1 этаж, погреб, стеклопакеты. Тел. 8 (922) 222-27-70

■ 3-комн. кв-ра, СТ, газовая колонка, пластиковые окна, сейф-двери, р-н гимназии №25, 3-этажный дом, центр, две стайки, теплая. Собственник. Тел. 8 (950) 541-57-45

■ 3-комн. кв-ра, ул. М. Горького, 30, 2 этаж. Тел. 8 (904) 162-05-15

■ 3-комн. кв-ра, УП, 1 этаж, р-н шк. №29, 64,7 кв.м. Или меняю на две 1-комн. кв-ры. Тел. 8 (922) 604-05-23

■ 3-комн. кв-ра, УП, 1/5, 57,6 кв.м, ул. Кирзавод, 20, в хорошем состоянии. Тел. 8 (922) 114-66-54

■ 3-комн. кв-ра, УП, 4/9, р-н детской больницы, уютная, теплая. Тел. 8 (982) 617-94-55

■ 3-комн. кв-ра, УП, 71,3/49,1 кв.м, в хорошем состоянии. Стеклопакеты, натяжные потолки, теплые полы, заменена внутренняя разводка труб г/х водоснабжения и канализации, счетчики на воду, 2-тарифный на эл-во, новые радиаторы отопления, водонагреватель, телефон, интернет, большая удобная кладовка, тамбур при входе. Цена 2450 т.р. Торг. Рассмотрю обмен на 1-комн. кв-ру с вашей доплатой. Фото на catalog96.ru. Тел. 8 (922) 118-93-71

■ 3-комн. кв-ра, УП, ул. М. Горького, 54, 3/9, все раздельно. Цена 3200 т.р. Тел. 8 (902) 448-92-02

■ 3-комн. кв-ра, ХР, центр. Тел. 8 (922) 120-06-58

■ срочно! 3-комн. кв-ра в г. Екатеринбурге, р-н Елизавета. Тел. 8 (908) 635-04-58

■ срочно! 3-комн. кв-ра, ул. Жуковского, 31, 3/3, 82 кв.м, пластиковые окна, санузел раздельный, трубы поменяны. Цена 2850 т.р. Возможен торг. Тел. 3-79-42

■ уютная 3-комн. кв-ра, ул. П. Зыкина, 6, остается кухонный гарнитур, укомплектованный современной встроенной бытовой техникой: посудомоечной и стиральной машиной с сушкой. Большой шкаф-купе с тремя зеркальными створками, качественная сантехника, утепленная лоджия с отоплением, охраняется вневедомственной охраной. Возможен любой вид ипотеки. Тел. 8 (922) 223-11-91

ПРОДАЮ 4-КОМН.

■ **4-комн. кв-ра, УП, 2/5, ул. Ленина 34, в хор. сост. Тел. 8 (912) 051-11-43**

■ **4-комн. кв-ра, УП, р-н шк. №3. Тел. 8 (912) 211-44-77**

■ **4-комн. кв-ра, УП, хорошее состояние. Или меняю на жилой дом или кв-ру с меньшей площадью по договоренности. Тел. 8 (932) 612-77-05**

■ **4-комн. кв-ра. Тел. 8 (982) 631-71-33**

■ 4-комн. кв-ра, УП, по цене 3-комн. кв-ры. Светлая, чистая, ухоженная и теплая. Планировка удобная, комнаты с окнами на разные стороны. Пластиковые окна, линолеум. Балкон-лоджия, застеклен. Входные сейф-двери. Санузел раздельный, в кафеле. Остается кухонный гарнитур и встроенный шкаф-купе в коридоре. Рядом шк. №2, 29, детсады, магазины. Тел. 8 (912) 688-69-01

ПРОДАЮ ДОМА

■ **благоустроенный коттедж 132 кв.м. Или рассмотрю обмен на кв-ру по договоренности. Тел. 8 (922) 292-84-39**

■ **деревянный дом 43 кв.м, Шалинский р-н, с. Сылва, печное отопление, крытый двор, баня, вода из колонки, з/участок 21 сотка, рядом пруд. Или меняю на комнату в г. Ревде. Тел. 8 (912) 040-70-93**

■ **деревянный дом, г. Дегтярск, 65 кв.м, 3 комнаты, кухня 12 кв.м, з/з, газ, вода в доме, туалет в доме, погреб, з/участок 10 соток, разработан. Колодец, курятник, баня, сарай. В 500 м от участка находится пруд. Рассмотрим обмен на 2-3-комн. кв-ру в г. Ревде. Тел. 8 (919) 397-72-95**

■ **деревянный дом, ул. Металлистов, электрокотел, баллонный газ, баня, участок 10 соток, в собственности. Цена 1570 т.р. Тел. 8 (922) 210-88-21**

■ **дом 100 кв.м, з/участок 40 соток, баня, скважина, п. Гусевка. Тел. 8 (912) 051-11-43**

■ **дом 40 кв.м, газовое отопление, баня, ул. Некрасова. Тел. 8 (912) 051-11-42**

■ **дом 40 кв.м, ул. Умнова, газ, скважина, крытый двор, баня, з/участок 13 соток. Или меняю на 3-комн. кв-ру, УП, СТ, ХР, комнаты раздельные. Тел. 8 (912) 040-70-93**

■ **дом 42 кв.м, ул. Декабристов. Цена 900 т.р. Тел. 8 (922) 115-16-77**

■ **дом 42 кв.м, ул. Октябрьская, скважина, з/участок 15 соток. Цена 1100 т.р. Тел. 8 (912) 051-11-43**

■ **дом 75 в.м, в черте города, 3 комнаты, газ, отопление, центр. водоснабжение, удобства в доме, баня, земельный участок 15 соток, в собственности. Тел. 8 (950) 190-48-17**

■ **дом в Мариинске. Тел. 8 (912) 654-43-21**

■ **дом в Мариинске. Тел. 8 (982) 704-31-12**

Предлагаемые квартиры на продажу:

КВ. №7 - 3 этаж (3-х комн.) 90.6 м.кв. **цена 4 090 500 руб.**
КВ. №9 - 3 этаж (2-х комн.) 71.9 м.кв. **цена 3 276 000 руб.**
КВ. №11 - 1 этаж (2-х комн.) 83.6 м .кв. **цена 3 802 500 руб.**
КВ. №14 -2 этаж (3-х комн. студия) 101.3 м.кв. цена **4 599 000 руб.**
КВ. №16 –3 этаж (3-х комн.) 88.1 кв.м. цена **4 005 000 руб.**
На все квартиры имеются свидетельства на право собственности.

Жилой дом сдан в эксплуатацию в декабре 2013 г. Заселен. Квартиры под чистовую отделку, индивидуальная планировка, закрытая территория, внутри двора стоянка для автомашин. Для каждой квартиры закреплено своё парковочное место. Полное благоустройство.

ДЕЙСТВУЕТ СИСТЕМА СКИДОК **Информация по телефону: 8 922 140 58 00**

ЮрисРиэлКом

КОНСАЛТИНГОВАЯ ЮРИДИЧЕСКАЯ И РИЭЛТЕРСКАЯ КОМПАНИЯ

Тел./факс: **5-13-35**, 8 (912) 230-30-10

Работа с использованием материнского капитала*

* Необходимо ознакомиться с существенными условиями использования материнского капитала, предусмотренными Федеральным законом РФ от 29.12.2006 №256-ФЗ «О дополнительных мерах государственной поддержки семей, имеющих детей»

КОММЕРЧЕСКАЯ НЕДВИЖИМОСТЬ

Объект	Адрес	Площадь, кв.м	Цена, т.руб.
Производственно-складская база	Озерная	2000 кв. м, зем. участок 4459 кв. м, все в собственности	15700
Торгово-офисное помещение	М.Горького, 21	176	13000
Действующее кафе	К.Либкнехта, 5	332	7500
Земельный участок	Металлистов	зем. уч-к 2,2 га (в собствен.)	4300

КВАРТИРЫ, ЖИЛЫЕ ДОМА, ЗЕМЕЛЬНЫЕ УЧАСТКИ

Объект	Усл.	Тип	Адрес	Площадь	Этаж	Стены	С/у	Комн.	Цена, т.р.	Объект	Усл.	Тип	Адрес	Площадь	Этаж	Стены	С/у	Комн.	Цена, т.р.
1-комн	в/п	ГТ	Космонавтов, 1	14	3/5	П	Р	Р	750	3-комн	в/п	ХР	Чехова, 38	56	5/5	П	С	Р	1980
2-комн	ч/п	БР	К.Либкнехта, 9	45/32/6	2/5	П	Р	Р	1650	3-комн	в/п	УП	П.Зыкина, 14	64,5	3/5	П	Р	Р	2450
2-комн	в/п	УП	П.Зыкина, 34	52,3	1/9	П	Р	Р	1900	4-комн	ч/п	СП	Ярославского, 6	103,9	1/9	П	2Р	Р	2800
2-комн	ч/п	УП	П.Зыкина, 26	52,5	2/5	П	Р	Р	1920	4-комн	в/п	УП	П.Зыкина, 36	78/50/9	2/9	П	Р	Р	2900

Объект	Адрес	Характеристика	Цена, т.р.
Часть дома, з/у	с. Мариинск, ул. Спартака	Деревянный, 36 кв. м, печное отопление, скважина, эл-во 220/380 V, баня, 8 сот.	850
Дом, з/у	ул. Умнова	Кирпичный, 40 кв.м, крытый двор, газ. отопл., скважина, баня, 13 сот.	1900
Зем. уч.	ул. Клубная	12 сот., газ вдоль участка, электричество	1100
Зем. уч.	ул. Пугачева	7 соток, с насаждениями, разработан	690
Зем. уч.	с. Мариинск, Усачевка, ул. Пионеров	15 соток	1500
зем. уч.	Совхоз	15 соток	750
Сад. уч.	СОТ «Надежда», за биатлоном	Дом деревянный 20 кв. м, печ. отопление, эл-во, летний водопровод, сарай, 6 сот.	400
Гараж	ГСК «Ельчевский»	Капитальный, 19 кв. м, без ям, пол бетонный	80
Гараж	ГСК «Южный»	18,6 кв. м, первый ряд, кирпичный, сигнализация, смотровая и овощная ямы	410

г. Ревда, ул. М.Горького, 22, офис 13. Часы работы: ПН-ПТ с 9.30 до 18.00

Имение

Нас рекомендуют друзьям!

Агентство недвижимости **«Имение»**

покупка | продажа | обмен жилой и коммерческой недвижимости

- **ПОДБОР недвижимости в Екатеринбурге**
- **Сделки с недвижимостью с использованием любых СЕРТИФИКАТОВ**
- **ИПОТЕКА** (Сбербанк, ВТБ 24 и другие) *риелторские услуги по предоставлению ипотеки

Тел. 5-32-00, 8 (982) 64-05-501, 8 (982) 63-17-133.
Сайт: www.imenie-revda.ru
Адрес: ул. Азина, 81, оф. 112

Приглашаем к взаимовыгодному сотрудничеству собственников жилья!

■ дом в Совхозе. Тел. 8 (982) 704-31-12

■ дом за 888 т.р. Тел. 8 (950) 190-48-17

■ дом на ЖБИ, ул. Зеленая, печное отопление, 2 комнаты, пластиковые окна, баня. Цена 920 т.р. Тел. 8 (982) 674-76-10

■ дом с газовым отоплением. Или рассмотрю варианты обмена. Тел. 8 (922) 292-84-39

■ дом с печным отоплением на Кирзаводе. Или меняю на 1-комн. кв-ру. Тел. 8 (982) 940-90-74

■ дом, ул. Пугачева. Печное отопление, участок 13 соток, в собственности. Цена 1050 т.р. Тел. 8 (922) 210-88-21

■ дом, ул. Бажова, 31 кв.м, 9 соток. Цена 750 т.р. Торг. Тел. 8 (912) 688-83-37

■ дом, ул. Бажова, 32 кв.м. Цена 750 т.р. Тел. 8 (912) 688-83-37

■ дом, ул. Клубная. Тел. 8 (961) 776-63-34

■ дом, ул. Короленко, 6 соток, газ, вода. Цена 1550 т.р. Торг. Тел. 8 (922) 189-96-33

■ дом, ул. Нахимова. Тел. 8 (961) 776-63-34

■ дом, ул. Островского. Тел. 8 (961) 776-63-34

■ дом, ул. Пугачева, 2 этажа, 90 кв.м, пригоден для проживания. Цена 900 т.р. Тел. 8 (908) 634-80-62

■ дом, ул. Толстого. Тел. 8 (961) 776-63-34

■ дом, ул. Энтузиастов, 98 кв.м, ремонт, участок 10 соток. Цена 3500 т.р. Тел. 8 (922) 600-17-35.

■ дом, ул. Энтузиастов. Тел. 8 (961) 776-63-34

■ дом. Тел. 8 (982) 734-64-13

■ жилой благоустроенный дом из шлакоблоков, на ДОКе. Тел. 8 (932) 127-61-19

■ жилой бревенчатый дом за шк. №4, с газом и центр. водоснабжением, ул. Островского. Тел. 8 (932) 612-77-00

■ коттедж 170 кв.м, на «Поле чудес», ул. Сосновая, все коммуникации, гараж, баня, 8 соток. Или обмен на недвижимость. Рассрочка. Тел. 8 (982) 733-98-88

■ срочно! дом, ул. Сосновая, 66, 2 этажа, 160 кв.м, участок 8 соток. Баня, все коммуникации заведены. Цена 4900 т.р. Тел. 8 (912) 211-44-77

■ часть жилого дома 36 кв.м, с. Мариинск, печное отопление, скважина, стареньская баня, з/участок 8 соток. Тел. 8 (912) 040-70-93

■ благоустроенный деревянный дом со всеми коммуникациями: газ, холодная и горячая вода, душ и туалет в доме, пластиковые окна. Новая баня и надворные постройки с техникой. Земельный участок 20 соток. Башкирия, Мечетлинский р-н, п. Ключевой. Или меняю на жилье в г. Ревде или Первоуральске. Варианты. Тел. 8 (912) 624-30-25

■ благоустроенный дом. Тел. 8 (950) 202-93-88

■ дом в Краснояре, новый. Цена 1400 т.р. Тел. 8 (950) 208-72-44

■ дом, 560 т.р. Тел. 8 (912) 638-49-42

■ коттедж, есть все. Тел. 8 (912) 270-89-24

■ коттедж. Тел. 8 (912) 049-56-63

■ 2-этажный дом 57 кв.м, с удобствами, газ, вода, канализация, баня, яма, участок 11 соток. Цена 1550 т.р. Тел. 8 (908) 916-08-93

■ 2-этажный дом, все коммуникации, г. Первоуральск. Рассмотрю варианты обмена. Тел. 8 (965) 513-50-86, Ирина

■ 2-этажный жилой дом, ул. Сосновая, из бризолитовых блоков, крыша: ондулин. Пластиковые стеклопакеты, теплые полы, газ и вода централизованы, локальная канализация (10 куб.м), эл-во 220/380 V. 1 этаж состоит из большой гостиной-кухни, жилой комнаты, гардеробной и санузла, в стадии отделки. 2 этаж: три комнаты и санузел, полностью готов для проживания. Во всех комнатах натяжные потолки, ламинат, новые м/к двери. Введен в эксплуатацию в 2014 г. Цена 6100 т.р. Рассмотрю варианты обмена на 2-комн. кв-ру в г. Ревде или 1-комн. кв-ру в г. Екатеринбурге с вашей доплатой. Тел. 8 (963) 040-49-49

■ 2-этажный кирпичный коттедж 200 кв.м, г. Первоуральск, г/х вода, две скважины, газ, душевая кабина, ванна, септик, туалет, в бане г/х вода, отопление, надворные постройки. Цена договорная. Или обмен, варианты. Тел. 8 (922) 298-95-32

■ 2-этажный коттедж в г. Первоуральске, 150 кв. м, все удобства, недорого. Тел. 8 (902) 263-67-62

■ 2-этажный коттедж в г. Первоуральске, 200 кв. м, со всеми удобствами. Или об-мен, варианты. Тел. 8 (963) 447-09-45

■ 2-этажный особняк, 227 кв.м, р-н «Петровские дачи», будущий элитный коттеджный поселок, дом в современном стиле, с отделкой из кирпича, цвет «сахара». На 1 этаже тамбур, холл, кухня, гостиная, кабинет. Гараж на два автомобиля, два санузла. Документы готовы. Цена 3850 т.р. Тел. 8 (950) 560-38-22

■ благоустроенный деревянный дом, г/х вода в доме, газовое отопление, центральное водоснабжение, туалет в доме. Тел. 8 (912) 673-54-84

■ благоустроенный дом на ДОКе, 65 кв.м, с ремонтом, участок 12 соток. Тел. 8 (912) 643-90-15

■ деревянный дом 31 кв.м, две комнаты, кухня, з/участок 11 соток, в собственности, ул. Чернышевского, ост. «Воинская». Отличное место и расположение для строительства комм. недвижимости. Хорошие подъездные пути, место для стоянки. Цена 750 т.р. Тел. 8 (902) 583-04-31

■ деревянный дом 40 кв.м, р-н ЖБИ, две комнаты и кухня-прихожая, три пластиковых стеклопакета, остальные окна деревянные, с решетками. В одной из комнат новые м/к двери, потолок и стены покрашены, линолеум. Большой подпол для хранения овощей под всем домом. Баня, две стайки, крытый двор, пристроенный к дому, в огороде деревянная постройка для сельскохознужд. Печное отопление, вода привозная, неподалеку колонка. Участок 20 соток, в собственность не оформлен. Рассмотрим все формы оплаты, кроме ипотеки. Документы готовы к продаже. Возможен обмен на комнату ГТ. Цена 920 т.р. Тел. 8 (982) 674-76-10

■ жилой благоустроенный дом, ул. Баумана, 2. Стеклопакеты, две комнаты, большая кухня, газ, новая баня. Цена 1580 т.р. Тел. 8 (902) 266-80-30

■ дом в г. Первоуральске. Или меняю на кв-ру с доплатой. Тел. 8 (963) 055-05-11

■ деревянный дом из бруса, ул. Металлистов, 1-этажный, обшит сайдингом, пластиковые окна. Электроотопление (котел 2-тэновый), каменная печь и печь-голландка. Летний водопровод, рядом колонка. Участок 10 соток, в собственности, разработан и ухожен. На участке летний домик, состояние жилое. Теплица, баня, стайка, крытый двор. Удобства во дворе. Входные железные двери. Участок ровный, высокое место, весной не топит. Чистая продажа, документы готовы. Цена 1570 т.р. Тел. 8 (922) 210-88-21

■ дом 140 кв.м, в Краснояре, все новое, стеклопакеты, баня, скважина, санузел, современная печь-камин, з/участок 18 соток, ухоженный, недорого. Или меняю на дом или 2-комн. кв-ру в г. Ревде. Тел. 8 (922) 118-14-40

■ дом, газ, скважина, теплица, баня, погреб, подпол. Цена 3400 т.р. с з/участком 22 сотки, 2550 т.р. с з/участком 12 соток. Собственник. Тел. 8 (982) 736-50-15

■ дом, участок 15 соток, разработан, эл-во, газ, парковка для авто. Тел. 8 (912) 673-40-72

■ кирпичный дом с з/участком 15,6 соток, п. Ледянка, гараж на две машины, баня, теплица. Тел. 8 (902) 875-50-17

■ коттедж 200 кв.м в г. Первоуральске, полностью благоустроен, готов к проживанию. Рассмотрим варианты обмена. Тел. 8 (965) 522-99-23

■ коттедж 200 кв.м, г. Первоуральск, 2 этажа, со всеми удобствами. Тел. 8 (908) 909-91-66

■ недостроенный дом 120 кв.м, на Починке, возле Ревдинского водохранилища, участок 23 сотки, ухоженный, все насаждения, баня, беседка с мангалом, две теплицы, летний водопровод. Цена 3300 т.р. Тел. 8 (912) 282-55-35, Дмитрий

■ новый жилой дом, р-н шк. №3, ул. Фрунзе, 2 этажа, 65 кв.м, все коммуникации, новая баня, стеклопакеты, з/участок 10 соток, разработан. Две новые поликарбонатные теплицы, скважина 65 м. Никто не жил. Цена 1780 т.р. Торг. Тел. 8 (953) 825-61-48

■ срочно! дом, две комнаты, кухня, в до-ме г/х вода, скважина, з/участок 10 соток. Собственник. Цена 950 т.р. Или меняю на 1-комн. кв-ру, с нашей доплатой. Тел. 3-77-98

■ ш/з дом 66 кв.м, ул. Заслонова, баня, теплицы, газ, х/г вода, туалет в доме, з/участок 6 соток, разработан, в собственности, кирпичный гараж, пластиковые окна. Тел. 8 (904) 541-18-96

ПРОДАЮ УЧАСТКИ

■ два участка, п. Краснояр, ул. Рабочая, с правой стороны при въезде, по 350 т.р. Тел. 8 (982) 622-80-05

■ з/участок №2, п. Ледянка, ул. Проспект, ИЖС, 10 соток. Цена 330 т.р. Тел. 8 (982) 622-80-05

■ з/участок за биатлоном. Тел. 8 (908) 634-80-62

■ з/участок на «Поле чудес». Тел. 8 (982) 640-90-74

■ з/участок на Гусевке, недорого. Тел. 8 (963) 043-07-97

■ з/участок под ИЖС, п. Крылатовский. Тел. 8 (922) 131-97-43

■ з/участок, ИЖС, эл-во. Тел. 8 (922) 225-06-54

■ з/участок, п. Краснояр, с домом, под маткапитал. Тел. 3-98-88

■ з/участок, п. Краснояр, ул. Комсомольская, 15 соток. Цена 350 т.р. Тел. 8 (982) 622-80-05

■ з/участок, п. Краснояр, ул. Комсомольская, 19, 14 соток, ИЖС. Цена 400 т.р. Тел. 8 (982) 622-80-05

■ з/участок, ул. Лазоревая, 15 соток, эл-во. Цена 850 т.р. Тел. 8 (982) 640-90-74

■ з/участок, ул. Трудовая, Совхоз, 15 соток. Тел. 8 (912) 634-99-27

■ з/участок. Тел. 8 (982) 704-31-12

■ земельный участок 11 соток, ул. Привокзальная. Тел. 8 (912) 051-11-43

■ земельный участок, 8 соток, п. Верхнее Дуброво, Белоярский р-н, в 35 км от г. Екатеринбурга по Тюменскому тракту, эл-во, газ. Недорого. Тел. 8 (912) 040-70-93

■ земельный участок. Тел. 8 (961) 776-63-34

■ с/участок «СУМЗ-3». Тел. 8 (982) 704-31-12

■ с/участок 8 соток, со шлакозаливным домом, «СУМЗ-1», за СК «Темп». Тел. 8 (932) 127-61-19

■ с/участок. Возможна оплата маткапиталом по договоренности. Тел. 8 (932) 127-61-19

■ сад «Солнечный», дом, баня. Тел. 8 (922) 115-16-77

■ сад «СУМЗ-4», дом, теплица. Тел. 8 (922) 115-16-77

■ сад в черте города. Тел. 8 (902) 448-90-49

■ СОТ «Восток», 8 соток, дом, насаждения, кессон, теплицы. Цена 400 т.р. Тел. 8 (912) 051-11-43

■ два участка в Совхозе. Или обмен. Собственник. Тел. 8 (912) 617-37-83

■ з/у, Мариинск. Тел. 8 (912) 638-49-42

■ з/участок в СОТ «ОЦМ-1», 3,7 сотки. Цена 250 т.р. Тел. 8 (929) 216-63-50

■ с/участок за шк. №4, кирпичный дом. Недорого. Тел. 8 (922) 118-14-40

■ сад, 100 т.р. Тел. 8 (912) 049-56-63

■ участок 10 соток, р-н биатлона. Цена договорная. Тел. 8 (912) 252-86-46

■ участок 596 кв.м в СОТ «Восток». Тел. 8 (912) 231-45-43

■ участок в черте г. Екатеринбурга, р-н Вторчермета, земли населенных пунктов. Тел. 8 (912) 040-70-93

■ участок на Гусевке. Или поменяю на авто. Тел. 8 (922) 128-35-23

■ два з/участка «Заря-5», Гусевка, по 10 соток. Собственник. Тел. 8 (908) 905-88-58

■ з/участок 10 соток, п. Гусевка. Цена 110 т.р. Тел. 8 (922) 133-56-18

■ з/участок 15 соток, Мариинск. Недорого. Тел. 8 (922) 616-66-08

■ з/участок 10 соток, п. Ледянка. Цена 300 т.р. Торг. Тел. 8 (922) 180-30-90, фото на catalog96.ru

■ з/участок 12 соток, «Петровские дачи», ул. Полевая, 32, разработан и огорожен. Цена 550 т.р. Тел. 8 (922) 217-13-75

■ з/участок 15 соток, на Ледянке, за 119 т.р. Тел. 8 (922) 141-54-24

■ з/участок 15 соток, Совхоз, ул. Деревенская. Цена 600 т.р. Тел. 8 (922) 118-93-37

■ з/участок 15 соток, Шумиха. Недорого. Тел. 8 (982) 639-99-82

■ з/участок в к/с «Заря-2», 5,6 соток, домик, баня. Тел. 8 (922) 209-04-28

■ з/участок в к/с №7, Гусевка-1, 10 соток, в собственности, с насаждениями, эл-во, можно под ИЖС. Тел. 8 (922) 180-33-74, 2-22-40, 8 (922) 600-28-72

■ з/участок с домом под снос, р-н ул. Металлистов. Тел. 8 (902) 410-49-97

■ з/участок с домом под снос, эл-во, летний водопровод, ул. К. Либкнехта, через дорогу от ТЦ «Сфера», возможно под строительство ком. недвижимости. В собственности. Цена 1950 т.р. Торг. Или меняю на кв-ру. Тел. 8 (922) 192-91-44

■ з/участок, «Петровские дачи», 13 соток. Цена 430 т.р. Тел. 8 (982) 613-95-58

■ з/участок, Гусевка-1, «СУМЗ-7», 18 соток, ул. №10, эл-во. Тел. 8 (919) 644-01-46

■ з/участок, Гусевка-1, «СУМЗ-7», 18 соток, ул. №10, эл-во. Тел. 8 (922) 135-28-93

■ з/участок, Гусевка-1, цена 150 т.р. Тел. 3-97-18

■ з/участок, Мариинск, 30 соток, ИЖС. Цена 260 т.р. Тел. 8 (912) 208-06-92

■ з/участок, п. Ледянка. Цена 85 т.р. Тел. 8 (961) 775-28-33

■ с/участок «Вишенка», 7 соток, летний домик, свет, многолетние насаждения. Тел. 8 (953) 609-15-55

■ с/участок «Мечта-2», дом, теплица, все насаждения, ухожен. Недорого. Тел. 8 (922) 125-33-20

■ с/участок «Рябинка», 6 соток, Цена 1200 т.р. Тел. 8 (932) 122-10-36

■ с/участок «СУМЗ-2», 7 соток, за СК «Темп», домик. Тел. 8 (912) 651-15-07

■ с/участок «СУМЗ-7», 5 соток, домик с мансардой, беседка, две теплицы. Цена 350 т.р. Тел. 8 (952) 744-49-37

■ с/участок в к/с «Заря-4», 6 соток, разработан, граничит с речкой, дом 5х7 из пеноблока, на бетонном фундаменте, эл-во, печное отопление. Тел. 8 (922) 107-61-77

■ с/участок в к/с «Заря-4». Цена 230 т.р. Тел. 8 (950) 209-65-17

■ с/участок в к/с «Рассвет», 5 соток. Цена 350 т.р. Тел. 8 (922) 126-40-98

■ с/участок в СОТ «Восток», 8 соток, дом, насаждения. Тел. 5-07-26, 8 (922) 201-72-40

■ с/участок на Гусевке, 10 соток, рядом лес, водоем, родничок. Цена 100 т.р. Тел. 8 (950) 640-80-49

■ с/участок, 6 соток, с кирпичным домом, в к/с «СУМЗ-2». Тел. 5-32-29

■ с/участок, домик, баня, все насаждения. Тел. 8 (343) 206-15-59

■ с/участок в СОТ «Заря-2», р-н Кабалинского пруда, земли населенных пунктов. Летний домик с печкой-буржуйкой, оборудованная площадка для отдыха, две теплицы 3х20, металлический вагончик с выгребной ямой для хранения овощей, летний водопровод (вода с мая по сентябрь). Посадки, цветы, ягоды, яблони, малина, крыжовник, смородина, парник для кабачков. Дороги отсыпаны, зимой чистят. Место для парковки и хранения дров. Тел. 8 (902) 262-52-26

■ с/участок, р-н биатлона. Тел. 8 (912) 269-97-87

■ сад «Восток-1» на Кирзаводе, участок разработан, 2-этажный дом. Тел. 8 (922) 612-99-87

■ сад «Мечта-2», 2-этажный дом, две теплицы, элитные насаждения, свет, водопровод. Тел. 8 (982) 694-32-24

■ сад за маткапитал. Цена 550 т.р. Тел. 3-79-75

■ сад с 2-этажным домом за маткапитал, 6 соток, две теплицы, дом из бруса, печь, все насаждения. Цена 450 т.р. Тел. 8 (900) 198-68-38

■ срочно! участок 15 соток, «Петровские дачи». Цена 350 т.р. Собственник. Агентствам не беспокоить. Тел. 8 (908) 915-02-02

■ усадьба 2011 г.п., п. Краснояр, 2-этажный коттедж 168,7 кв.м из твинблоков, облицован кирпичом, в отличном состоянии со всеми удобствами и новый 2-этажный бревенчатый жилой дом 58,7 кв.м на з/участке 38 соток. Рассмотрю обмен на кв-ру в г. Екатеринбурге. Фото на catalog96.ru. Тел. 8 (922) 133-56-08

■ участок 15 соток, п. Кунгурка, урочище «Дегтяные», цена 350 т.р. Или меняю на участок в Совхозе. Тел. 8 (912) 666-52-69

■ участок в к/с «Надежда», за биатлоном, кирпичный домик, теплица, 6 соток, ИЖС. Тел. 8 (922) 145-97-96

■ участок в к/с «СУМЗ-7», две теплицы, домик, насаждения, 5 соток. Тел. 8 (922) 149-03-75

■ участок в СОТ «Заречный», все насаждения, две теплицы, фундамент для дома. Тел. 8 (922) 203-72-22

■ участок на Гусевке, 10 соток. Тел. 8 (953) 386-31-49

■ участок у воды, дешево. Тел. 8 (902) 875-12-73

ПРОДАЮ ГАРАЖИ

■ гараж в ГСК «Железнодорожник-4». Цена 220 т.р. Тел. 8 (912) 211-44-77

■ гараж в ГСК «Южный». Тел. 8 (902) 410-49-97

■ гараж в черте города. Тел. 8 (932) 612-77-00

■ гараж в ГСК «Ельчевский», очень дешево. Тел. 8 (900) 209-85-99

■ гараж в ГСК «Западный». Тел. 8 (900) 198-36-95

■ гараж. Тел. 8 (912) 638-49-42

■ капитальный гараж в центре, яма. Цена 360 т.р. Тел. 8 (908) 926-52-88

КРЕДИТНЫЙ ПОТРЕБИТЕЛЬСКИЙ КООПЕРАТИВ
Народный Капитал
Наш! Уральский! Родной!
Мы открыты в Ревде!
МЫ ДОВЕРЯЕМ!
НАМ ДОВЕРЯЮТ!

Ждем вас по адресу:
г. Ревда, ул. Чехова, 14, тел. 3-79-58
г. Екатеринбург, ул. П.Тольятти, 32, офис №308 (остановка «Посадская», троллейбус №3 и №7), тел. (343) 346-71-15, 8-963-035-23-03
г. Первоуральск, пр. Ильича, 31, ТРЦ «Строитель», 2 этаж, офис №18, тел. (3439) 22-12-01
г. Алапаевск, ул. Береговая, 44, офис №3, тел. 8-982-69-233-73

www.narodkapital.ru
г. Асбест, ул. Ленинградская, 26/2, ТЦ NEBO, офис №7, тел. 8-922-109-58-50
г. Ирбит, ул. Советская, 100а, офис №205, тел. 8-982-661-63-73
г. Краснотурьинск, ул. Ленина, 48, офис №25, тел. 8-900-041-74-67
г. Улан-Удэ, ул. Ленина, 49а, офис №201, тел. 8-3012-21-08-01
г. Артемовский, ул. Физкультурников, 14/2, тел. 8-992-008-34-12

ВНИМАНИЕ! СБЕРЕГАТЕЛЬНАЯ ПРОГРАММА!
«НАРОДНЫЙ КАПИТАЛ»
до 21,00% годовых
Срок — 3-12 месяцев. Минимальная сумма внесения — 5000 руб.
Возможность пополнения любой суммой. Капитализация процентов.*

ЗАЙМЫ НА СТРОИТЕЛЬСТВО И ПОКУПКУ ЖИЛЬЯ
с возможностью возврата средствами МАТЕРИНСКОГО КАПИТАЛА*

ЗАЙМЫ ПЕНСИОНЕРАМ

*Необходимо ознакомиться с существенными условиями использования материнского капитала, предусмотренными Федеральным законом РФ от 29.12.2006 №256 ФЗ «О дополнительных мерах государственной поддержки семей, имеющих детей»

АКЦИИ
Участвуй и получай подарки!
Расскажи другу и ПОЛУЧИ 1000 РУБЛЕЙ к договору личных сбережений
ДОБАВЛЯЕМ 5% к сумме личных сбережений клиенту других организаций
«Витаминная»: заключи договор от 10000 руб. и получи ПОДАРОЧНЫЙ НАБОР
АВТОМАТИЧЕСКИЙ ТОНОМЕТР ИЛИ ГЛЮКОМЕТР при заключении договора от 80000 руб.**

Акции действуют до 31.01.2016. Подробности в офисе кооператива. Количество подарков ограничено. **НЕОБХОДИМА КОНСУЛЬТАЦИЯ СПЕЦИАЛИСТА

* Кооператив создан в Екатеринбурге. Приглашаем Вас стать пайщиком кооператива. Сберегательными программами могут воспользоваться исключительно пайщики кооператива. Пайщиками кооператива могут стать лица от 16 лет. Для физических лиц вступительный взнос - 100 руб., обязательный паевой взнос - 100 руб. Минимальная сумма внесения 1000 руб. по программе «Пенсионер». Максимальная - не ограничена. Компенсация 21,00% начисляется по программе «Народный капитал», выплата процентов производится согласно договору сбережений. Капитализация, пополнение, срок действия в соответствии с условиями выбранной программы. Досрочное расторжение договора производится в предусмотренном кооперативом порядке. В соответствии с Налоговым кодексом РФ из суммы компенсации удерживается НДФЛ. Кооператив состоит в СРО НП «МСКК «Опора Кооперации», свидетельство №238. Осуществление деятельности на основании Федерального закона №190-ФЗ «О кредитной кооперации» от 18.07.2009. ИНН 6671387678. ОГРН 1126671001027

■ 2-этажный гараж на Кирзаводе, 46 кв.м, без ям, все документы. Цена 170 т.р. Тел. 8 (982) 633-76-19

■ большой гараж в ГСК «Металлург», №12, высокие ворота, под 7-местную ГАЗель, смотровая и овощная ямы. Цена 200 т.р. Тел. 5-34-06, 8 (912) 253-60-64

■ гараж в ГСК «Восточный», за бывшим магазином «Огонек». Тел. 8 (919) 362-00-77

■ гараж в ГСК «Ельчевский» в хорошем состоянии. Тел. 8 (922) 135-76-00

■ гараж в ГСК «Ельчевский», без ям. Цена 95 т.р. Торг. Тел. 8 (982) 616-13-81

■ гараж в ГСК «Ельчевский», без ямы, не оштукатурен. Цена 50 т.р. Тел. 8 (912) 288-10-45

■ гараж в ГСК «Ельчевский», смотровая яма, эл-во, оштукатурен. Тел. 8 (963) 041-38-81

■ гараж в ГСК «Ельчевский». Тел. 8 (912) 673-55-13

■ гараж в ГСК «Ельчевский». Тел. 8 (982) 652-38-41

■ гараж в ГСК «ЖД-2». Тел. 8 (902) 272-94-79

■ гараж в ГСК «ЖД-4». Тел. 8 (912) 245-67-10

■ гараж в ГСК «ЖД-4». Цена 170 т.р. Торг. Тел. 8 (950) 639-73-03

■ гараж в ГСК «Западный». Тел. 8 (912) 655-33-24, до 12.00

■ гараж в ГСК «Металлург». Тел. 8 (912) 246-02-51

■ гараж по ул. Ярославского, ямы, эл-во, отделка. Собственник. Тел. 8 (922) 603-97-72

■ гараж с кессоном в ГСК «Строитель», на Кирзаводе. Тел. 8 (922) 243-06-08

■ железный гараж 3х6, основание швеллер, металл 3 мм. Возможна доставка, монтаж. Тел. 8 (950) 635-76-40

ПРОДАЮ ПРОЧЕЕ

■ **готовый магазин в центре. Тел. 8 (922) 131-97-43**

■ **магазин «Арабика». Тел. 8 (961) 776-63-34**

■ **нежилое помещение 59 кв.м, под магазин, офис и т.д. Цена 3150 т.р. Тел. 8 (912) 051-11-43**

■ **очень срочно! торговая площадь 55 кв.м, отдельная входная группа, хорошая проходимость, есть постоянные арендаторы. Недорого. Тел. 8 (982) 640-55-02**

■ **помещение 120 кв.м. Цена 2600 т.р. Тел. 8 (922) 115-16-77**

■ **производственно-складская база, ул. Озерная, общая площадь 2000 кв.м, з/участок 4459 кв.м. Все в собственности. Тел. 8 (902) 156-14-47**

■ **салон-парикмахерская. Тел. 8 (961) 776-63-34**

СДАЮ ЖИЛЬЕ

■ **1-комн. кв-ра с мебелью и бытовой техникой. Тел. 8 (922) 131-97-43**

■ **1-комн. кв-ра, ул. К. Либкнехта, 35, в хорошем состоянии. Тел. 8 (912) 051-11-43**

■ **2-3-комн. кв-ра с мебелью, для командировочных. Тел. 8 (922) 131-97-43**

■ **2-комн. кв-ра без мебели, р-н гимназии №25. Тел. 8 (922) 131-97-43**

■ **2-комн. кв-ра на час, сутки, центр, евроремонт, все есть. Тел. 8 (902) 503-95-50**

■ **2-комн. кв-ра с мебелью. Тел. 8 (912) 654-43-21**

■ **2-комн. кв-ра, ул. Цветников, 27, с мебелью, в идеальном состоянии, на длительный срок. Тел. 8 (950) 656-53-56**

■ **2-комн. кв-ра, УП, ул. П. Зыкина, 26, 1 этаж, без мебели, на длительный срок, оплата 10 т.р. + к/услуги. Тел. 8 (950) 656-53-56**

■ **кв-ра посуточно, новый евроремонт. Чисто. Уютно. Недорого. Тел. 3-95-50**

■ **1-2-комн. кв-ра на час, два, сутки. Недорого. Тел. 8 (992) 004-11-09**

■ **1-2-комн. кв-ра, посуточно. Тел. 8 (908) 926-24-71**

■ **1-2-комн. уютная кв-ра на час, сутки, неделю. Тел. 8 (982) 653-87-92**

■ **1-комн. кв-ра на длительный срок, с мебелью, оплата 9000 р.+квартплата. Тел. 8 (932) 123-88-85**

КВАРТИРЫ ПОСУТОЧНО
НОВЫЙ ЕВРОРЕМОНТ
8 912 278 00 13
www.ревда-сутки.рф

КВАРТИРЫ ПОСУТОЧНО
Тел.: 8 (953) 385-99-57
8 (919) 393-58-07
8 (922) 614-35-64
www.revda-kvartiri.ru
Документы для отчетности
тел. (34397) 555-11

■ **1-комн. кв-ра без мебели. Тел. 8 (922) 174-56-00**

■ **1-комн. кв-ра молодой семье без вредных привычек. Тел. 8 (904) 989-58-32**

■ **1-комн. кв-ра на длительный срок. Тел. 8 (912) 243-30-90**

■ **1-комн. кв-ра в центре, УП, с меб. и быт. техн., ц. 6500 р. Тел. 3-95-50**

■ **1-комн. кв-ра на длительный срок. Тел. 8 (922) 615-44-86**

■ **1-комн. кв-ра на час, два, сутки. Тел. 8 (919) 386-92-49**

■ **1-комн. кв-ра на час, сутки, центр. Тел. 8 (919) 383-56-85**

■ **1-комн. кв-ра посуточно или на месяц. Тел. 8 (952) 727-89-13**

■ **1-комн. кв-ра с мебелью. Тел. 5-14-83, 8 (922) 294-99-31**

■ **1-комн. кв-ра, 33 кв.м, БР, 2 эт., меб., быт. техн. Недорого. Тел. 8 (922) 168-46-93**

■ **1-комн. кв-ра, 40 кв.м, с мебелью, ул. М. Горького, 54. Тел. 8 (902) 264-22-48**

■ **1-комн. кв-ра, БР, 33/5, в отличном состоянии. Тел. 8 (908) 909-12-92**

■ **1-комн. кв-ра, БР, 4/33, р-н автостанц., чистая, южная стор., мебель, 6 т.р.+к/усл. Собственник. Тел. 8 (902) 500-16-70**

■ **1-комн. кв-ра, мебель, быт. техника, на длительный срок. Тел. 8 (922) 105-00-67**

■ **1-комн. кв-ра, почасовая, посуточная. Комфорт, центр. Тел. 8 (922) 135-36-14**

■ **1-комн. кв-ра, р-н автовокзала. Тел. 8 (912) 270-44-56**

■ **1-комн. кв-ра, р-н автовокзала. Цена 12 т.р., все включено. Тел. 8 (922) 212-00-33**

■ **1-комн. кв-ра, р-н новостроек, на длительный срок. Тел. 8 (922) 149-30-80**

■ **1-комн. кв-ра, р-н рынка «Хитрый», на длительный срок. Тел. 8 (912) 699-69-32**

■ **1-комн. кв-ра, р-н шк. №28, на длительный срок. Тел. 8 (982) 716-46-60**

■ **1-комн. кв-ра, р-н шк. №3, без мебели. Тел. 8 (950) 563-47-34, после 18.00**

■ **1-комн. кв-ра, СТ, 49 кв.м, 1 этаж. Тел. 8 (929) 216-63-50**

■ **1-комн. кв-ра. Тел. 8 (912) 289-13-38**

■ **1-комн. кв-ра. Тел. 8 (912) 292-42-55**

■ **1-комн. кв-ра. Тел. 8 (922) 104-24-22**

■ **1-комн. кв-ра. Тел. 8 (922) 133-38-75**

■ **1-комн. кв-ра. Тел. 8 (965) 524-14-87**

■ **2 комнаты в общежитии, без мебели, вода не проведена, 4000 р.+к/услуги. Тел. 8 (922) 131-63-17**

■ **2-комн. кв-ра в центре, с мебелью. Тел. 8 (902) 272-64-97**

■ **2-комн. кв-ра на длит. срок, с мебелью, р-н автостанции. Тел. 8 (912) 666-04-65**

■ **2-комн. кв-ра на длительный срок. Тел. 8 (922) 198-65-49**

■ **2-комн. кв-ра с мебелью, на длительный срок. Тел. 8 (912) 288-01-97**

■ **2-комн. кв-ра с мебелью, р-н шк. №2, на длительн. срок. Тел. 8 (912) 247-87-54**

■ **2-комн. кв-ра с мебелью. Тел. 8 (908) 632-60-71**

■ **2-комн. кв-ра, 40 кв.м, в р-не шк. №10, оплата 7000 р. Тел. 8 (953) 608-31-82**

■ **2-комн. кв-ра, МГ, ул. Спартака, оплата 11 т.р. Тел. 8 (950) 202-93-88**

■ **2-комн. кв-ра, недорого. Тел. 8 (922) 603-68-30**

■ **2-комн. кв-ра, р-н шк. №10, частично с мебелью, оплата 8000 р.+квартплата. Тел. 8 (912) 269-95-06**

■ **2-комн. кв-ра, оплата 8000 р.+эл-во. Тел. 8 (922) 226-09-60**

■ **2-комн. кв-ра, р-н горбольницы. Цена 8000 р.+к/услуги. Тел. 8 (902) 261-61-79**

■ **2-комн. кв-ра, р-н шк. №29, на длительный срок. Тел. 8 (965) 548-64-62**

■ **2-комн. кв-ра, ул. М. Горького, 39б, с мебелью, на длительный срок. Цена 9000 р.+к/услуги. Тел. 8 (902) 446-92-00**

■ **2-комн. кв-ра, УП, мебель, балкон. Тел. 8 (952) 738-88-44**

■ **2-комн. кв-ра, частично меблирована. Тел. 8 (912) 252-40-02**

■ **2-комн. кв-ра. Тел. 8 (965) 524-14-87**

■ **3 комнаты в 4-комн. кв-ре, р-н шк. №3, УП, 2 эт., мебель. Тел. 8 (912) 040-70-93**

■ **3-комн. кв-ра, оплата 13 т.р. Тел. 8 (922) 125-10-88**

■ **3-комн. кв-ра, СТ, 74 кв.м, 1 этаж, балкон. Тел. 8 (929) 216-63-50**

■ **3-комн. кв-ра, ХР, 5 этаж, центр, мебель и техника, оплата 13 т.р. Тел. 8 (922) 291-78-84**

■ **дом в Совхозе, ул. Луговая, без удобств. Тел. 8 (902) 267-91-24**

■ **дом. Тел. 8 (912) 228-90-84**

■ **комната 18 кв.м, в 3-комн. кв-ре, БР, ул. К. Либкнехта, 7, 5 этаж, балкон, без мебели, двое соседей. Оплата 5000 р./мес. Тел. 8 (932) 122-13-06**

■ **комната 18 кв.м, ремонт, оборудована кухня, водопровод, вытяжка, плита, очень теплая, оформлена студией. Тел. 8 (912) 696-91-14**

■ **комната 20 кв.м. Тел. 8 (902) 442-67-05**

■ **комната в общ. Тел. 8 (965) 537-44-36**

■ **комната в общежитии, 13 кв.м, пустая. Тел. 8 (963) 031-07-72**

■ **комната в общежитии, душевая кабинка, г/х вода, мебель, телевизор. Тел. 8 (912) 267-78-47**

■ **комната, 13 кв. Тел. 8 (952) 732-79-87**

■ **комната, 5000 р. Тел. 8 (922) 229-50-11**

■ **комната, центр. Тел. 8 (922) 223-24-12**

■ **комната. Тел. 8 (922) 141-43-16**

■ **комната. Тел. 8 (922) 601-79-76**

■ **комната. Тел. 8 (965) 524-14-87**

■ **срочно! кв-ра. Тел. 8 (912) 629-91-44**

СДАЮ ПРОЧЕЕ

■ **помещение 120 кв.м, под магазин. Тел. 8 (912) 051-11-43**

В ТД «МИР»
освободилась площадь
20 м²
для вашего бизнеса
8 (922) 144-02-77

СДАЕТСЯ В АРЕНДУ ПЛОЩАДЬ
44 кв.м
по цене 300 руб. + коммунальные услуги
Обращаться по тел. 5-55-30, 56-2-56, 8 (922) 608-00-80

СДАЮТСЯ ОФИСНЫЕ ПОМЕЩЕНИЯ
по адресу: ул. К.Либкнехта, 2
Телефоны, интернет, парковка, охрана
Тел. 8 (922) 222-27-70

В ТД «МИР» ТОРГОВАЯ ПЛОЩАДЬ ПОСУТОЧНО
для Вашего бизнеса
8 (922) 144-02-77

■ **торговая площадь в центре. Тел. 8 (982) 640-90-74**

■ **нежилое помещение 160,6 кв.м, под магазин или офис, в центре города. Тел. 8 (922) 292-84-39**

■ **торговые площади 10, 23, 48,8 кв.м, центр. Тел. 8 (902) 410-49-97**

■ **гаражный бокс с отоплением, ул. Ярославского. Тел. 8 (912) 645-35-86**

■ **нежилое теплое помещение 70 (35) кв.м, под автосервис легковых автомобилей или под производство др. деятельности. Тел. 8 (912) 242-62-84**

■ **помещение 30 кв.м, в магазине. Тел. 8 (922) 605-65-62**

■ **сауна. Тел. 8 (922) 171-34-10**

СНИМУ НЕДВИЖИМОСТЬ

■ 2-3-комн. кв-ра в районе шк. №28 или рынка «Хитрый». Порядок и оплату гарантирую. Агентствам не беспокоить. Тел. 8 (950) 655-66-63

■ 2-3-комн. кв-ра в р-не шк. №28 или ТЦ «Квартал». Порядок и оплату гарантирую. Агентствам не беспокоить. Тел. 8 (950) 553-88-88

■ кв-ра, оплата 5000 р.+к/услуги, или 8000 р./все включено. Тел. 8 (953) 827-86-81

■ молодая семья из трех человек недорого снимет 1-комн. кв-ру на длительный срок. Агентствам не беспокоить. Тел. 8 (965) 505-58-55

КУПЛЮ НЕДВИЖИМОСТЬ

■ **1-2-3-комн. кв-ра в любом районе. Тел. 8 (912) 286-57-67**

■ **1-2-комн. кв-ра в любом районе. Тел. 8 (922)-210-88-21**

■ **1-2-комн. кв-ра за наличный расчет. Тел. 8 (912) 206-51-24**

■ **1-2-комн. кв-ра за наличный расчет. Тел. 8 (950) 656-53-56**

■ **1-комн. кв-ра в центре города. Тел. 8 (912) 695-28-88**

■ **1-комн. кв-ра или комната за наличный расчет. Тел. 8 (912) 603-81-88**

■ **1-комн. кв-ра, БР, ПМ, р-н шк. №10. Тел. 8 (922) 022-19-67**

■ **2-комн. кв-ра, БР, МГ. Тел. 8 (912) 654-43-21**

■ **3-комн. кв-ра в любом р-не. Тел. 8 (902) 503-98-88**

■ **дом за наличный расчет. Тел. 8 (902) 448-90-49**

■ **дом с печным отоплением, недорого. Или меняю на 1-комн. кв-ру. Тел. 8 (912) 654-43-21**

■ **дом со всеми коммуникациями. Тел. 8 (912) 695-28-88**

■ **з/участок «Петровские дачи». Тел. 3-95-50**

■ **комната в любом р-не. Тел. 3-77-48**

■ **комната по ул. К. Либкнехта, 33, не меньше 16 кв.м. Наличный расчет. Тел. 8 (932) 612-77-05**

■ **с/участок. Тел. 8 (912) 603-81-88**

■ **сад с домом у собственника. Тел. 3-95-50**

■ **сад. Рассмотрю все варианты. Тел. 8 (912) 654-43-21**

■ **срочно! 1-комн. кв-ра у собственника за наличн. расчет, в любом р-не. Тел. 3-77-48**

■ **1-2-комн. кв-ра. Тел. 8 (912) 638-49-42**

■ **1-комн. кв-ра за наличный расчет. Не агентство. Тел. 8 (912) 655-91-16**

■ **сад, ст. «Решеты», недорого. Тел. 8 (912) 270-44-56**

■ **сад. Быстро. Тел. 8 (900) 215-87-77**

■ 1-комн. кв-ра, любой этаж, любое состояние. Тел. 3-97-86

■ 1-комн. кв-ра, р-н ул. Азина, Спартака, Чехова. Тел. 8 (953) 389-33-97, Максим

■ комната за 420 т.р. Тел. 8 (950) 555-60-20

■ комната за 420 т.р. Тел. 8 (953) 007-78-80

■ комната на маткапитал. Тел. 8 (950) 203-76-57

■ комната на маткапитал. Тел. 8 (952) 148-03-38, 8 (919) 393-63-18

■ участок под ИЖС, р-н ул. Металлистов, биатлона, цена в пределах 100 т.р. Тел. 8 (902) 447-81-93

■ комната не дороже 400 т.р. Без посредников. Тел. 8 (922) 036-27-85

АВТО

ПРОДАЮ ОТЕЧЕСТВЕННЫЕ

■ **ВАЗ-21074. Цена 40 т.р. Тел. 8 (922) 153-76-37**

■ **ГАЗ-31029 (Волга), газ/бензин, не на ходу, запчасти к ней, резина зима/лето, на дисках. Цена 40 т.р. Без торга. Тел. 8 (912) 283-68-83, Софья**

■ ВАЗ-2012, 04 г.в., инжектор, цвет темно-зеленый. Тел. 8 (953) 383-77-83

■ ВАЗ-2106. Тел. 8 (950) 200-47-67

■ ВАЗ-2107, 10 г.в., цвет черный, один хозяин, идеальное состояние. Тел. 8 (912) 227-61-81

■ ВАЗ-21093, 01 г.в., карбюратор, хорошее состояние, недостатки по кузову. Цена 35 т.р. Тел. 8 (909) 007-06-12

■ ВАЗ-2111, 06 г.в., без аварий, цвет «черный металлик», сигнализация, музыка, ЭСП, мультилок. Цена 139 т.р. Тел. 8 (922) 202-70-20

■ ВАЗ-2114, 08 г.в., в идеальном состоянии, музыка CD и MP-3, сигнализация с а/з и обратной связью, стойки СС20. Тел. 8 (965) 522-99-23

■ ВАЗ-2114, конец 05 г.в., зимняя резина, небитый, салон «люкс». Подогрев сидений, музыка, сигнализация, чехлы, в отличном состоянии. Цена договорная. Тел. 8 (908) 909-91-66

■ УАЗ-Патриот, 14 г.в., комплектация «люкс», отличное состояние. Тел. 8 (922) 121-13-05

ПРОДАЮ ИНОМАРКИ

■ **Chevrolet Lanos, 07 г.в., 75 т.км, 1 хозяин, резина зима/лето. Тел. 8 (906) 809-95-47**

■ **Lifan Solano, 03.12.12 г.в., 106 л/с, 1,6-v, состояние отличное. Цена 320 т.р. Торг уместен. Тел. 8 (922) 153-59-61**

■ Daewoo Nexia, 07 г.в., газ/бензин. Цена 180 т.р. Тел. 8 (982) 625-56-72, 8 (912) 207-73-94

■ Daewoo Nexia, 11 г.в., «норма+», в хорошем состоянии. Цена 155 т.р. Торг при осмотре. Тел. 8 (906) 810-17-13

■ Daewoo Nexia, 11 г.в., один хозяин, пробег 80 т.км, отличное состояние, имеется все, кроме кондиционера. Тел. 8 (912) 644-87-74

■ Ford Focus-2, 06 г.в., седан, черный, в отличном состоянии. Тел. 8 (912) 288-10-37

■ Hyundai Accent, 04 г.в., ГУР, кондиционер, эл. стеклоподъемники, состояние отличное, зимняя резина, тонировка. Цена договорная. Тел. 8 (908) 909-91-66

■ Hyundai Getz, 08 г.в., резина зима/лето, дв. 1,4, полная комплектация, сигнализация с автозапуском, МКПП. Цена 280 т.р. Тел. 8 (904) 169-56-99

■ Hyundai Porter, 07 г.в., хорошее состоя-ние. Цена 300 т.р. Торг. Тел. 8(965) 535-01-72

■ Kia Spectra, 06 г.в., небольшие вмятины по кузову. Цена 100 т.р. Тел. 8 (912) 279-30-29

■ Mazda-3, 05 г.в., подогрев сидений, кондиционер, 4 ЭСП, МКПП, ГУР, центральный замок, тонировка. Цена договорная. Или обмен. Варианты. Тел. 8 (908) 909-91-66

■ Nissan Primera, 04 г.в., дв. 1,8, полная комплектация, небитый, некрашеный, идеальное состояние. Цена договорная. Или обмен. Варианты. Тел. 8 (908) 909-91-66

■ Renault Logan, 06 г.в., без аварий, АБС, ГУР, кондиционер, сигнализация, музыка, цвет «темно-синий металлик». Цена 197 т.р. Тел. 8 (922) 214-14-35

■ Suzuki Liana, 02 г.в., АКПП, ГУР, кондиционер, ЭСП, тонировка, литые диски, состояние отличное. Цена договорная. Обмен. Варианты. Тел. 8 (908) 909-91-66

■ Volkswagen Passat, 10 г.в., цвет черный, АКПП, максимальная комплектация, есть все, отличное состояние. Тел. 8 (992) 009-77-44

■ срочно! Land Rover, 06 г.в., в отличном состоянии, комплектация SE, салон комбинированный, темный, два комплекта резины. Обмен не интересует. Торг у капота. Тел. 8 (922) 159-70-85, 8 (922) 120-47-74, Владимир

■ Vortex Tingo, 11 г.в., 132 л.с., дв. 1,8, пробег 30 т.км, цвет серебристый, внедорожник. Тел. 8 (904) 541-18-96

ПРОДАЮ ПРОЧИЕ

■ **ГАЗель «Фермер», 08 г.в. Тел. 8 (900) 198-36-95**

■ **ЗИЛ-рефрижерат., с работой в г. Ревде. Цена 220 т.р. Торг. Тел. 8 (912) 273-01-83**

■ **МАЗ-тент. Тел. 8 (953) 051-19-13**

■ **снегоход «Буран-640», 11 г.в. УАЗ-31519, 06 г.в. Тел. 8 (922) 618-81-43**

■ ГАЗ-53, бокосвал. Тел. 8 (950) 200-47-67

■ ГАЗель, 07 г.в., дв. 405, тент, бортовая, инжектор. Состояние отличное, цена договорная. Или обмен. Тел. 8 (902) 263-67-62

■ ГАЗель, 07 г.в., тент, дв. 405, инжектор, состояние хорошее. Тел. 8 (908) 909-91-66

■ картофелесажалка КСН-4А, 4-рядная. Тел. 8 (902) 269-05-87

■ конная косилка, боковые грабли ГВК-6. Тел. 8 (950) 195-51-72

■ косилка КС-2,1. Тел. 8 (902) 269-05-87

■ культиватор пружинчатый с боронами, марка КПС-4. Тел. 8 (950) 195-51-72

■ культиватор-окучник КОН-2,8. Тел. 8 (902) 269-05-87

■ рулонный пресс-подборщик ППР-1,6. Тел. 8 (950) 195-51-72

■ трактор ЮМЗ-6А с прицепом. Торг. Тел. 8 (904) 548-57-78

ПРОДАЮ АВТОЗАПЧАСТИ И КОМПЛЕКТУЮЩИЕ

■ автомобильный бак 600х600х700, б/у. Тел. 8 (922) 210-18-22

■ багажник ВАЗ-2104. Тел. 8 (902) 445-45-27

■ болты для литых колес R-12, 20 шт., цена 15 р./шт. Тел. 3-08-52, вечером

■ ветровики ВАЗ-2199. Тел. 8 (953) 000-63-97

■ ДВС-УАЗ, КПП-УАЗ. Тел. 8 (912) 657-42-87

■ домкрат ромбический удлиненный для Chevrolet Niva: б/у 250 р., новый 500 р. Задняя полка багажника, ц. 250 р. Тел. 8 (912) 637-28-70

■ заднее стекло ВАЗ-классика с подогревом, ц. 300 р. Кронштейны и крепления переднего бампера, ц. 250 р. Металлическая накладка для переднего бампера ВАЗ-2107, ц. 150 р. Тел. 8 (912) 637-28-70

■ запчасти ВАЗ-2108, 09, 099. Тел. 3-92-65, 8 (982) 701-67-90

■ запчасти ВАЗ-2110, 2109. Тел. 8 (902) 263-67-62

■ запчасти для ВАЗ, Оки: стартер, рулевая рейка, задние фонари, зажигание. Тел. 3-92-65, 8 (982) 701-67-90

■ запчасти для ВАЗ-2104, 05, 06, 07: двери, заднее стекло, стартер, полуоси, рулевой редуктор, редуктор заднего моста, 4-5-ступенчатые КПП. Тел. 3-92-65, 8 (982) 701-67-90

■ запчасти на ВАЗ-05, 07 и Ока. Тел. 8 (908) 906-27-45

■ зимняя резина R-15, Bridgestone, Blizzak, липучка, для Волги, можно без дисков, почти новая. Тел. 8 (912) 649-03-95

■ зимняя резина на дисках R-13, 14, 16. Тел. 8 (922) 298-95-32

■ зимняя резина на литье ВСМПО, 175/70, R-13. Тел. 8 (965) 516-26-60

■ книги для Ford Focus-1, 2 шт. Цена 1000 р./обе. Тел. 8 (922) 206-32-84

■ коврики Chevrolet Aveo, цена договорная. Тел. 3-08-52, вечером

■ летняя/зимняя резина R-13, 14, 15, 16, 17. Резина на Daewoo Matiz. Тел. 8 (902) 263-67-62

■ летняя/зимняя резина R-13, 14, 15, 16, 17. Резина на Daewoo Matiz. Тел. 8 (963) 447-09-45

■ литые диски, 4 шт., на отечественное авто, R-14, в хорошем состоянии. Тел. 8 (922) 214-14-35

■ новая защита для передних колес ВАЗ-2114. Тел. 8 (922) 610-07-53

■ новые задние фонари от «Москвича», цена договорная. Тел. 3-08-52, вечером

■ новые штампованные диски Chevrolet, R-15, 4 шт., пр-во Южной Кореи. Цена 900 р./шт. Тел. 3-08-52, вечером

■ полный комплект сидений «люкс» с подогревом от ВАЗ-21015, в идеальном состоянии. Недорого. Тел. 8 (922) 102-08-10

■ новый передний бампер ВАЗ-2101. Тел. 8 (922) 614-78-46

■ передние амортизаторы для Оки, 2 шт. Цена 900 р./шт. Тел. 8 (922) 206-32-84

■ прицепное устройство Hyundai Getz, б/у. Тел. 8 (922) 210-18-22

■ реле для мотоцикла «Урал», индикатор для замера кислоты в аккумуляторе. Тел. 3-22-52

■ руководство по эксплуатации и ремонту Kia Spectra, б/у. Цена 300 р. Тел. 8 (912) 279-30-29

■ топливный насос на КАМАЗ, почти новый, очень дешево. Тел 8 (919) 393-77-70

■ штампованные заводские диски R-13, 14, 15, 4 шт., 4х100, на иномарку. Тел. 8 (922) 214-14-35

КУПЛЮ АВТОЗАПЧАСТИ И КОМПЛЕКТУЮЩИЕ

■ автомагнитола CD, с колонками, в хорошем состоянии. Тел. 8 (953) 009-71-84

■ декоративные колпаки на Nissan Primera. Тел. 8 (952) 739-90-35

■ оборудование для автосервиса. Тел. 8 (953) 389-33-97, Максим

■ стартер в нерабочем состоянии. Тел. 3-92-65, 8 (982) 701-67-90

ПРОДАЮ МОТОТЕХНИКУ

■ мопед «Рига-7», недорого. Тел. 8 (922) 201-81-13

■ снегоход Stels V800 «Росомаха», 13 г.в., в отличном состоянии. Цена 320 т.р. Тел. 8 (904) 167-70-58

КУПЛЮ АВТО/МОТО

■ **а/м в любом состоянии. Быстрый расчет. Тел. 8 (909) 703-46-85**

■ **ВАЗ. Быстро. Тел. 8 (900) 215-87-77**

■ **а/м в любом состоянии. Дорого. Быстрый расчет. Тел. 8 (902) 262-69-29**

■ автомобиль. Тел. 8 (902) 263-67-62

■ автомобиль. Тел. 8 (906) 810-17-13

■ автомобиль. Тел. 8 (908) 909-91-66

■ автомобиль. Тел. 8 (922) 298-95-32

■ автомобиль. Тел. 8 (963) 447-09-45

■ мотоцикл «Урал», «Ява», «Чезет». Тел. 8 (909) 003-16-01

■ скутер, мопед, мотоцикл. Тел. 8 (908) 909-91-66

■ старый автомобиль на ходу, можно «Оку». Недорого. Тел. 8 (912) 285-59-70

■ трактор Т-25, Т-16, сельхозтехника. Тел. 8 (902) 263-49-43

БЫТОВАЯ ТЕХНИКА

ПРОДАЮ ХОЛОДИЛЬНИКИ

■ 2-камерный холодильник Stinol. Цена 2000 р. Тел. 8 (922) 202-64-63

■ морозильная камера. Тел. 8 (919) 362-86-54

■ холодильник «Бирюса-2», б/у. Тел. 2-04-53

■ холодильник «ЗИЛ» в хорошем состоянии. Тел. 5-32-37

■ холодильник «Свияга-404», б/у. Тел. 2-04-53

■ холодильник Indesit, высота 170 см, ширина 90 см. Тел. 8 (922) 291-71-08

■ холодильник. Тел. 8 (953) 003-19-17

ПРОДАЮ ОРГТЕХНИКУ

■ планшет Samsung Galaxy Tab-2, цвет бе-лый, идеальное состояние. Цена 6000 р. Тел. 8 (912) 205-73-12

ПРОДАЮ МАШИНЫ СТИРАЛЬНЫЕ

■ стиральная машина Beko, узкая, 5 кг, январь, 15 г.в. (б/у 1 год), в отличном состоянии. Тел. 8 (902) 440-16-44

■ стиральная машина-автомат. Тел. 8 (953) 003-19-17

ПРОДАЮ ТЕЛЕФОНЫ

■ сотовый телефон LG в отличном состоянии, прекрасно работает, есть радио, зарядное устройство, хорошая батарея. Цена 700 р. Тел. 8 (953) 828-05-17

■ сотовый телефон Nokia, состояние нового, кнопочный, есть фонарик, зарядное устройство, радио, надежный. Цена 1200 р. Тел. 8 (953) 828-05-17

■ стационарные кнопочные телефоны. Тел. 5-21-65, 8 (912) 275-69-48

ПРОДАЮ ТЕЛЕВИЗОРЫ

■ телевизор Hitachi в хорошем состоянии, диагональ 54 см. Цена 1000 р. Тел. 8 (922) 212-33-96

■ телевизор Panasonic, д. 83 см, не плоский. Тел. 8 (908) 910-76-55

■ телевизоры Philips, д. 72 см, цена 3000 р./оба. Тел. 8 (982) 694-32-24

■ телевизоры, б/у, Samsung, 54 мм. «Шилялис», 30 мм. Требуют ремонта или на запчасти. Тел. 8 (922) 610-07-53

ПРОДАЮ МУЗ. ЦЕНТРЫ

■ небольшое переносное радио, работает от батареек и от сети. Цена 350 р. Тел. 8 (953) 828-05-17

ПРОДАЮ ВИДЕОТЕХНИКУ

■ DVD-плеер с пультом и документами, хорошее состояние, отлично работает. Цена 1200 р. Тел. 8 (953) 828-05-17

ПРОДАЮ ДРУГУЮ ТЕХНИКУ

■ 3-конфорочная плита со стеклянным покрытием. Тел. 8 (950) 554-25-87

■ 4-конфорочная электроплита «Электра-1102» на ножках. Тел. 8 (922) 610-07-53

КУПЛЮ ТЕХНИКУ

■ Sony Play Station-2, с дисками. Тел. 8 (904) 163-08-40

■ новый большой ЖК-телевизор, монитор, телефон, планшет. Тел. 8 (902) 263-67-62

■ ноутбук. Тел. 8 (982) 714-76-43

■ новый сотовый телефон. Тел. 8 (908) 909-91-66

МЕБЕЛЬ

ПРОДАЮ МЯГКУЮ

■ диван Ikea, «еврокнижка». Цена 2500 р. Тел. 8 (919) 393-77-70

■ диван, б/у, 185х85, в хорошем состоянии. Цена 1500 р. Тел. 8 (912) 222-04-41

■ кресло-кровать, 2в1, большое, раскладывается на кресло и пуфик. Тел. 8 (912) 633-84-99

■ мягкая мебель: диван и два кресла, спинки из кожзама, немного б/у. Цена договорная. Тел. 8 (922) 183-96-65

■ мягкая мебель: диван и два кресла-кровати. Цена 6000 р. Тел. 8 (932) 121-78-71

ПРОДАЮ КУХОННУЮ

■ деревянный стол Ikea, новый. Цена 2000 р. Тел. 8 (963) 045-09-58

■ кухонный гарнитур, цвет розовый, 7 шкафов. Цена 10 т.р. Тел. 8 (932) 121-78-71

■ угловой кухонный гарнитур в хорошем состоянии. Тел. 8 (950) 554-25-87

ПРОДАЮ КОРПУСНУЮ

■ мебельный гарнитур для гостиной фабрики «Лазурит», цвет «венге», очень стильный, высота 1,5 м, длина 2,5 м. Цена 13 т.р. Торг уместен. Тел. 8 (919) 393-77-70

■ набор мебели для прихожей, без шкафа, б/у. Тел. 8 (922) 610-07-53

■ письменный стол с ящиками и полками, очень удобный и вместительный, прекрасное качество материалов. Цена 2000 р. Возможен торг. Тел. 8 (912) 238-35-90

■ письменный стол с ящиками, один ящик с замком, р-р 110х62 см, сверху надстройка для принтера, книг и техники, высота 120 см, можно снять и поставить отдельно. Цена 2500 р. Тел. 8 (953) 828-05-17

■ срочно! угловой шкаф с зеркалом, очень вместительный. Тел. 8 (950) 554-25-87

■ стенка, б/у. Тел. 8 (953) 003-19-17

■ стенка-горка, цена 8000 р. Торг. Тел. 8 (912) 214-42-34

ПРОДАЮ СПАЛЬНУЮ

■ 2-спальная кровать с матрасом, в отличном состоянии. Цена 2000 р. Тел. 8 (900) 041-92-17

■ спальный гарнитур: шкаф, комод, кровать, светлый. Цена 20 т.р. Тел. 8 (902) 879-35-46

ПРОДАЮ ДРУГУЮ МЕБЕЛЬ / ПРЕДМЕТЫ ИНТЕРЬЕРА

■ вешалка для одежды. Тел. 8 (919) 362-86-54

■ журнальный столик. Цена 600 р. Тел. 8 (932) 121-78-71

■ искусственный ковер 2х3, б/у. Тел. 8 (908) 910-22-43

■ ковер 1,7х2,4 м, в хорошем состоянии. Цена 1800 р. Тел. 8 (953) 383-10-59

■ настенные часы-картина «водопад», работают от сети, новые, в упаковке. Цена 1000 р. Тел. 8 (950) 646-44-14

■ новая раковина с тумбой, для ванны, в упаковке. Тел. 8 (922) 139-12-28

■ новые пуховые подушки 70х70. Цена 1500 р./2 шт. Тел. 8 (902) 503-99-88

■ трюмо с большим зеркалом, две тумбы, б/у. Тел. 8 (922) 610-07-53

30 января 2016 года исполнится полгода, как нет с нами нашего любимого сына, мужа, папы, брата

ПАЧИНА АЛЕКСАНДРА ПАВЛОВИЧА

Полгода прошло,
а боль не утихает,
Сердце плачет каждый час,
Ты был родным, любимым нашим
И таким останешься для нас.
Мы тебя очень любим, скорбим, помним.

Родные

30 января исполнится 6 лет, как нет нашей мамы, сестры, бабушки

ТРУФАНОВОЙ ТАТЬЯНЫ МИХАЙЛОВНЫ

Скорбим, помним.
Вечная память.

Родственники

26 января 2016 года исполнилось 2 года, как нет с нами нашей дорогой и любимой мамы, бабушки и прабабушки

ПОПОВОЙ ЗИНАИДЫ ВАСИЛЬЕВНЫ

Помним, любим, скорбим.

Родные

2 февраля 2016 года исполнится 1 год, как не стало

ЛЮХАНОВА АНАТОЛИЯ АЛЕКСАНДРОВИЧА

Всегда помним, любим, скучаем.
Все, кто знал папу, помяните добрым словом.

Дочь, внучка, правнуки

1 февраля 2016 года исполнится 40 дней, как ушел из жизни наш любимый и дорогой муж, папа и родной человек

РЫЛОВ АЛЕКСАНДР НИКОЛАЕВИЧ

Никто не смог тебя спасти,
Ушел из жизни очень рано,
Но светлый образ твой земной
Мы будем помнить постоянно.
Пусть будет пухом для тебя земля,
Пусть ангелы хранят тебя на небе,
Все помнят, любят, по тебе скорбят,
И до сих пор никто не хочет верить,
Что рядом с нами больше нет тебя,
И боль свою от той потери
Не излечить нам никогда.
Любим, помним, скорбим.

Семья, родные, друзья

31 января 2016 года исполнится 2 года со дня смерти

КИРОВА СЕРГЕЯ АНАТОЛЬЕВИЧА

Вечная память.
Мы тебя помним, любим, скорбим.

Родные

Сердечно благодарим всех, кто оказал помощь и принял участие в похоронах

ВИДЯКИНА АЛЕКСЕЯ ДМИТРИЕВИЧА

29 января 2016 года исполняется 2 года, как ушла из жизни

ТЕРЕХОВА ВАЛЕНТИНА ЛЕОНТЬЕВНА

Помним и скорбим о любимой маме, жене и бабушке.

Муж, сын, сноха и внучка

31 января 2016 года исполнится 2 года, как нет с нами любимого мужа, отца и деда

ПАНИКАРОВСКИХ ГЕННАДИЯ ПАВЛОВИЧА

Все кто знал его, помяните добрым словом.

Жена, дети, внуки

28 января исполнилось 4 года, как нет с нами дорогого и любимого человека

КОРЯКОВА ВЛАДИМИРА МИХАЙЛОВИЧА

Кто знал его, помяните добрым словом.

Дети

ДЕТСКИЕ ТОВАРЫ

ПРОДАЮ КОЛЯСКИ

■ коляска, пр-во Польши, зима/лето, отличное состояние. Тел. 8 (902) 272-66-65

■ коляска-трансформер, после одного ребенка, в хорошем состоянии. Цена 2000 р. Торг. Тел. 8 (950) 640-29-36

ПРОДАЮ ОДЕЖДУ

■ вещи на ребенка от 2 до 4 лет: футболки, майки, колготки, шорты, рубашки, костюмчики, обувь. Все в хорошем состоянии. Цена от 30 р. Тел. 8 (953) 828-05-17

■ горнолыжный костюм Ostin, на мальчика, куртка и штаны, рост 145-155 см, цвет темно-синий, в комплекте очки-маска, на капюшоне натуральный мех, хорош и для повседневной носки, теплый, легкий, удобный. Цена 2500 р. Тел. 8 (953) 828-05-17

■ зимний конверт для новорожденного. Цена 1200 р. Тел. 8 (950) 194-05-91

■ комбинезон Huppa, в идеальном состоянии, от -5°С до -30°С, р-р 86, на девочку. Цена 2700 р. Тел. 8 (967) 853-52-10

■ новый комбинезон фирмы Disney, еврозима, для мальчика или девочки 4-6 лет. Тел. 8 (967) 853-52-10

■ одежда для мальчика от 0 до 1 года. Тел. 8 (953) 386-31-49

■ шапка Reima, р-р 48, на девочку, идеальное состояние. Тел. 8 (967) 853-52-10

■ шапочки на девочку, на все сезоны, с 1 года до 4 лет, идеальное состояние, есть новые. Тел. 8 (967) 853-52-10

■ школьная вязаная безрукавка, цвет темно синий, для 1-4 классов, в отличном состоянии, почти не ношена, цена 400 р. Кожаная куртка на мальчика 11-13 лет, в хорошем состоянии, цена 900 р. Тел. 8 (953) 828-05-17

■ штаны зимние (полукомбинезон) на мальчика 4-5 лет. Цена 500 р. Тел. 8 (982) 627-94-09

ПРОДАЮ ОБУВЬ

■ ботинки для мальчика Tom.M, р-р 28, теплые, кожаные, отличное состояние. Цена 1200 р. Тел. 8 (950) 194-05-91

■ ботинки, р-р 36-37, коричневые, натуральная кожа, новые. Недорого. Тел. 8 (922) 610-07-53

■ валенки, р-р 15, светло-серые, цена 500 р., р-р 17, черные, цена 500 р. Тел. 8 (953) 000-63-97

■ валенки, р-р 19, белые, цена 600 р. Валенки на липучках, р-р 27, цвет белый с розовым, цена 600 р. Тел. 8 (902) 875-40-65

■ д/с сапожки для девочки «Котофей», р-р 23, в отличном состоянии, цвет серый. Це-на 500 р. Тел. 8 (950) 550-04-25

■ кроссовки Kotofey, р-р 30, по стельке 19 см, отличное состояние, на липучках, цвет синий с желтым, цена 600 р. Кеды «Кенгуру», р-р 31, по стельке 19 см, черные с белым, на липучках, состояние новых, идеальны для детсада, цена 500 р. Тел. 8 (953) 828-05-17

■ зимние ботинки на мальчика, натуральные кожа и мех, р-р 36-37, в хорошем состоянии, пр-во Дегтярской фабрики, удобные, теплые, легкие, модные. Цена 1500 р. Тел. 8 (953) 828-05-17

■ новые зимние сапоги для девочки, р-р 25, на тонкую ножку, цвет красно-бордовый. Цена 350 р. Тел. 8 (950) 550-04-25

■ новые угги, р-р 25, натуральные замша и мех. Цена 1400 р. Тел. 8 (967) 853-52-10

■ обувь на мальчика от 5 до 7 лет в идеальном состоянии. Тел. 8 (967) 853-52-10

■ ортопедические сандалии, голубые, натуральная кожа, р-р 23, по стельке 14 см, цена 600 р. Валенки, р-р 16, б/у одну зиму, цена 300 р. Зимние ботинки, р-р 25, по стельке 16 см, натуральные кожа и шерсть на текст. основе, б/у, цена 500 р. Туфли из натуральной кожи, цвет синий, б/у, р-р 25, по стельке 16 см, цена 400 р. Тел. 8 (950) 646-44-14

■ туфли Legre, р-р 36, натуральная кожа, состояние новых, очень удобные, красивые и модные. Цена 1000 р., покупали за 2000 р. в «Монро». Сандалии Нор, р-р 37, натуральная кожа, цена 350 р. Тел. 8 (953) 828-05-17

■ туфли для девочки, белые, р-р 35, цена 500 р. Тел. 8 (953) 000-63-97

ПРОДАЮ ДЕТСКУЮ МЕБЕЛЬ

■ детская кровать фирмы «Полина» фирмы «Гандылян», в комплекте ортопедический матрас, балдахин, мобиль, мягкие борта, б/у 3 месяца. Цена 15 т.р. Тел. 8 (904) 160-73-26

■ детская стенка, б/у. Тел. 8 (922) 610-07-53

■ кроватка Ikea в комплекте с матрасом, дно устанавливается на 2 уровнях, массив березы, идеальное состояние. Цена 2500 р. Тел. 8 (967) 853-52-10

ПРОДАЮ ДРУГИЕ ДЕТСКИЕ ТОВАРЫ

■ автолюлька от 0 до 10 кг, в хорошем состоянии. Цена 1500 р. Тел. 8 (912) 637-26-52

■ две больших коробки Lego, очень много различных деталей. Тел. 8 (912) 279-30-29

■ новый снегокат, цвет ярко-зеленый. Цена 2000 р., в подарок «ледянка». Тел. 8 (932) 614-25-15

■ ручной молокоотсос Avent Philips. Тел. 8 (912) 264-31-03

■ санки-коляска Nike-7, коричневые, новые, 4 колеса. Цена 4300 р. Тел. 8 (950) 648-65-92

■ санки-коляска, цвет синий с красным, б/у. Цена 500 р. Тел. 8 (919) 387-34-79

■ снегокат, б/у. Тел. 8 (922) 121-01-75

ГАРДЕРОБ

ПРОДАЮ ВЕРХНИЙ

■ **мужская дубленка, р-р 50-52. Тел. 8 (922) 123-16-10**

■ дубленка из овчины, воротник из меха тосканы, цвет коричневый, р-р 44-46, идеальное состояние. Цена договорная. Тел. 8 (967) 853-52-10

■ женская дубленка, р-р 44-46, цвет «шоколад», карманы, пряжка и пояс отделаны кожей, длина 125 см от ворота, воротник из песца, в идеальном состоянии. Стильная, качественная, для девушек и молодых женщин, очень теплая. Цена 6200 р., покупали за 25 т.р. Тел. 8 (912) 205-73-12

■ женская натуральная дубленка, р-р 42-44, цвет темно-зеленый, отличное состояние. Цена договорная. Тел. 8 (922) 113-05-56

■ зимняя куртка, новая, р-р 58-62, подклад из кролика. Тел. 8 (912) 633-84-99

■ пуховик Columbia, цвет черный, р-р 48, б/у, в отличном состоянии. Тел. 8 (922) 293-87-62

■ черный женский пуховик, р-р 52. Цена 1000 р. Тел. 8 (950) 634-46-54

ПРОДАЮ ГОЛОВНЫЕ УБОРЫ

■ женская норковая шапка, новая, цвет «орех». Тел. 8 (982) 694-32-24

■ женский берет из ондатры, цвет серо-голубой. Цена 3500 р. Торг. Тел. 8 (963) 850-84-88

■ мужская шапка-формовка из сурка, р-р 60, за полцены. Тел. 8 (950) 656-52-23

■ новая вязаная шапка из норки, р-р универсальный. Тел. 8 (912) 611-25-22

■ новые женские шапки из песца, вязаные и цельные, хорошее качество меха, на 50% дешевле, чем в магазине. Тел. 8 (902) 447-17-81

■ норковая шапка-ушанка, цена 800 р. Берет из натуральной овчины, новый, цвет кремовый. Тел. 8 (982) 653-77-09, 8 (953) 041-35-37, 5-15-37

ПРОДАЮ ШУБЫ

■ доха с каракулем, серая, комбинированная, воротник из серой норки, красивая, почти новая. Цена 15 т.р. Тел. 8 (922) 156-33-85

■ енотовая шуба, цвет «шифер», р-р 48-50, рост 175 см. Тел. 8 (932) 609-75-88

■ молодежная шубка из кролика, цвет розовый, со стразами, р-р 46, в хорошем состоянии, дешево. Тел. 5-21-65, 8 (912) 275-69-48

■ мутоновая короткая шуба, длина 90 см, цвет коричневый, воротник-стойка из норки черного цвета, теплая. Тел. 3-30-96, 8 (982) 623-79-63

■ мутоновая шуба, воротник из чернобурки, р-р 46-48, б/у 1 сезон. Тел. 8 (953) 000-63-97

■ мутоновая шуба, черная, новая, с этикеткой, воротник из чернобурки, отделка из лазерной кожи. Тел. 8 (922) 139-12-28

■ норковая длинная шуба из кусочков, р-р 48-50, хорошее состояние. Цена 15 т.р. Тел. 8 (902) 269-15-01

■ шуба из сурка, р-р 48-50, длина 120 см, в идеальном состоянии. Цена 10 т.р. Торг уместен. Тел. 8 (922) 140-64-87

■ норковая шуба «автоледи», с капюшоном, цвет шоколадный (темно-коричневый), р-р 44. Цена 17 т.р. Тел. 8 (982) 627-94-09

■ шуба из искусственного меха, цвет серый с рисунком, теплая, современная, р-р 54-58, в хорошем состоянии. Цена 3000 р., покупали за 8500 р. Тел. 8 (953) 828-05-17

ПРОДАЮ ДРУГУЮ ОДЕЖДУ

■ воротник из чернобурки, 70 см, слегка зеленоватый оттенок. Цена 1500 р. Тел. 8 (950) 634-46-54

■ две новые блузки, рукав 3/4, свободного покроя, р-р 54-56. Цена 100 р. за блузку. Тел. 8 (950) 646-44-14

■ кофта-двойка из шелка, цвет черный, р-р 52-54. Тел. 5-21-65, 8 (912) 275-69-48

■ мужской костюм в отличном состоянии, цвет черный, р-р 44-46, одевали 1 раз, на выпускной. Цена 800 р. Тел. 8 (950) 646-44-14

■ новые платья, есть моделирующие фигуру, р-р 46, 48, 50. Брючные костюмы, футболки, хорошее качество. Тел. 8 (953) 828-05-17

ПРОДАЮ ОБУВЬ

■ ботфорты с мехом, р-р 40. Цена 500 р. Тел. 5-21-65, 8 (912) 275-69-48

■ новые женские зимние ботинки, р-р 40, подойдет на 38 р-р (маломерки), качественные, удобные, молодежные. Тел. 8 (912) 205-73-12

■ новые туфли на удобном каблуке, цвет «пудровый» (бежево-розовый), с золотыми носами, р-р 37-38. Цена 1500 р., покупали за 3000 р. Тел. 8 (953) 828-05-17

■ оленьи унты, новые, р-р 39-40. Тел. 8 (912) 633-84-99

■ сапоги из натуральной кожи, черные, на узкую ногу, пр-во Финляндии. Цена 3800 р., в магазине 4500 р. Тел. 5-21-65, 8 (912) 275-69-48

■ светло-коричневые сапоги из замши на сплошной подошве (7 см), узкая голень. Цена 1000 р. Тел. 8 (950) 634-46-54

■ серые валенки, р-р 29. Тел. 3-22-52

■ черные валенки на подшивку. Тел. 2-04-48, 8 (953) 381-43-26

ПРОДАЮ СУМКИ

■ женская сумка, цвет «осенняя листва», экокожа, в отличном состоянии, вместительная и удобная, несколько отделений, декоративный ремешок спереди. Цена 600 р., покупали за 1700 р. Тел. 8 (953) 828-05-17

СПОРТ/ТУРИЗМ/ ОТДЫХ

ПРОДАЮ ОДЕЖДУ/ ОБУВЬ

■ коньки, цвет белый, р-р 27-30. Тел. 8 (992) 004-91-72

■ новые замшевые борцовки для занятий самбо, цвет синий, р-р 39. Цена 900 р. Тел. 8 (902) 440-16-44

■ ботинки лыжные, крепление NNN, серые, р-р 38 и черные, р-р 39, отличное со-стояние. Тел. 8 (912) 276-05-81

ПРОДАЮ ВЕЛОСИПЕДЫ

■ велосипед «Мерида», взрослый, отличное состояние, цена 10 т.р. Тел. 8 (908) 910-76-55

■ детский велосипед на возраст от 3 до 6 лет. Цена 2500 р. Тел. 8 (922) 170-54-90

ПРОДАЮ ПРОЧИЕ СПОРТ-ТОВАРЫ

■ горные лыжи, б/у, р-р 42, цена 9000 р. Сноуборд с ботинками, р-р 42, цена 4000 р. Тел. 8 (912) 219-56-40

■ ледобур, д. 160, б/у, цена 4000 р., торг. Ледобур «Неро», д. 130, два комплекта новых ножей, цена 1000 р. Тел. 8 (902) 502-80-55

■ лыжи с ботинками, р-р 38, б/у, недорого. Фигурные коньки, р-р 34, новые. Тел. 8 (982) 621-71-79

■ пластиковые лыжи 200 см. Тел. 8 (922) 138-61-17

■ фигурные коньки с рисунком, р-р 33, в отличном состоянии. Тел. 8 (952) 731-90-11

КУПЛЮ СПОРТТОВАРЫ

■ коньки хоккейные, р-р 42-43, желательно старого типа. Тел. 8 (922) 123-00-10

РАЗНОЕ

ПРОДАЮ ЛИТЕРАТУРУ / ДИСКИ

■ DVD-диски, разные жанры, цена 15 р./шт. Тел. 3-09-33, 8 (952) 137-11-47

■ алгебра и начало матанализа, 2014 г.в., цена 300 р. Тел. 8 (950) 646-44-14

■ диски-игры для компьютера 30 р./шт., DVD-диски 20 р./шт., видеокассеты 10 р./шт. Рабочая тетрадь по английскому языку, Кауфман, 5 класс, 1-2 часть, дешево. Тел. 8 (953) 828-05-17

■ домашняя библиотека. Тел. 8 (953) 384-44-40

■ журналы «За рулем», 2007, 08, 09, 10, 11 г.в., в отличном состоянии. Тел. 8 (922) 155-33-94

■ курс английского языка из дисков и учебников, 2 курса, комплект из 2 портфелей. Тел. 8 (902) 440-16-44

■ пластинки: ансамбли, песни, детские, советских времен. Иголка к патефону. Тел. 3-41-97

■ старые виниловые пластинки 1960-70 г. Тел. 8 (950) 636-58-88

ПРОДАЮ РАСТЕНИЯ

■ комнатные цветы. Тел. 5-21-65, 8 (912) 275-69-48

■ комнатные цветы к праздникам. Ванька мокрый. Герань. Традесканция. Махровая традесканция. Золотой ус. Спатифиллум. Фиалки. Сансевиерия. Каланхоэ. Толстянки. Кактусы. Цветы-мотыльки. Индийский лук. Березка. Лимонное деревце. Ванька махровый. Помела. Антуриум. Алоэ. Тел. 8 (904) 162-59-91

■ молодые комнатные растения: каланхоэ, два вида фикусов, крупнолистовое денежное дерево, фиалка цвета «бордо», клеродендрум и др. Тел. 8 (902) 503-99-88

ПРОДАЮ ПРОДУКТЫ

■ **картофель продовольственный, семенной, мелкий. Тел. 8 (922) 160-53-52**

■ **молочные поросята на праздничный стол. Яички куриные, домашние. Тел. 8 (922) 217-70-28**

■ **свинина охл., п/т. Тел. 8 (912) 266-10-61, 8 (904) 540-77-95**

■ молоко козье. Тел. 8 (912) 251-11-09

ПРОДАЮ МУЗ. ИНСТРУМЕНТЫ

■ **гитара классическая, 6-струнная. Немного б/у, состояние отличное. Тел. 8 (922) 619-31-21**

ПРОДАЮ СТРОИТЕЛЬНЫЕ МАТЕРИАЛЫ

ДОСКА БРУС СРУБЫ 8 (982) 639-57-70

■ **арматура стеклопластиковая. Тел. 8 (912) 040-10-03**

■ **брус, доска. Тел. 8 (922) 168-17-71**

■ **доска, брус, дрова колотые. Низкие цены, всегда в наличии. Тел. 8 (982) 691-01-99**

■ **доска, брус, срезка. Доставка манипулятором. Тел. 8 (922) 153-76-37**

■ **доска, брус. Дома, бани, срубы. Тел. 8 (922) 123-43-00**

■ **доска, брус. Тел. 8 (922) 149-56-26**

■ **отсев, щебень, дрова. Тел. 8 (908) 927-20-33**

■ **отсев, щебень, навоз, дрова. Тел. 8 (908) 903-86-15**

■ **пиломатериал, срезка. Доставка манипулятором. Тел. 8 (922) 128-35-23**

■ **профильн. труба. Тел. 8 (950) 200-33-11**

■ **срубы зимние под дома и бани. Доставка. Тел. 8 (982) 712-46-08**

■ **срубы любых размеров, доставка. Тел. 8 (909) 008-00-59, 8 (922) 227-04-14**

■ **срубы любых размеров. Тел. 8 (952) 145-69-28**

ООО «Тимшер» требуется на работу

Слесарь по ремонту и монтажу колёс (грузовой шиномонтаж)

с опытом автослесарного дела, з/п 30000 р., график работы сутки через двое

Обращаться по тел. 8 (909) 004-00-60

ООО «Мехпромтех» требуются:

- Руководитель среднего звена
- Наладчик гвоздильного станка
- Инженер-конструктор нестандартного оборудования

Тел. 8 (902) 874-99-87

Кожа Меха ТРИО

г. Ревда
ул. М.Горького, 21

Магазину Кожи и Меха «Трио» на постоянную работу требуется

ПРОДАВЕЦ-КОНСУЛЬТАНТ

Опыт работы приветствуется. Трудоустройство согласно ТК РФ

По вопросам трудоустройства обращаться по тел. 8 (912) 291-20-10, Мария Сергеевна

ИП Братанов В.П. требуются

СОТРУДНИКИ на производство мебели

Обучение, трудоустройство

Тел. 8 (922) 134-34-90

ИП Степанов В.В. требуется

ПОВАР ЕВРОПЕЙСКОЙ КУХНИ

Оплата достойная. Тел. 8 (922) 165-33-33

ООО Частная охранная организация «Антей-Е» требуются

ОХРАННИКИ

Тел. 8 (922) 220-88-95

■ **шлакоблок, керамзитоблок. Тел. 8 (912) 040-10-03**

■ 1-камерные стеклопакеты, 500х1600, 4 шт. Тел. 8 (922) 610-07-53

■ входные двери, деревянные, 50 мм, б/у. Межкомнатные двери, б/у, со стеклом 4 шт., глухие 2 шт. Тел. 8 (922) 610-07-53

■ керамическая плитка Diago Ceramic, 100х430 и 330х330, остатки от ремонта, дешево. Тел. 8 (922) 610-07-53

■ остекленные декоративные балконные деревянные двери и рамы, в комплекте, б/у. Тел. 8 (922) 610-07-53

■ оцинкованный лист 1х2 м, цена 400 р. Фитинги и остатки труб разного диаметра из полипропилена, теплоизоляция для труб, осталось после ремонта, дешево. Тел. 8 (953) 828-05-17

■ уголок №40, 70 м. Тел. 8 (912) 297-94-56

ПРОДАЮ ЖИВОТНЫХ

■ **индюшата БИГ-6, сверх тяжелый кросс, за 6 месяцев вырастают до 30 кг. Тел. 8 (912) 646-00-56**

■ **козы зааненской породы, родят в феврале. Тел. 3-29-32**

■ **кролики. Тел. 8 (922) 171-38-74**

■ **кролы породы советская шиншилла, 6 мес. Или меняю на самок мясных пород. Тел. 8 (922) 221-03-71**

■ **перепела, клетки для перепелов. Тел. 8 (992) 023-29-07**

■ **поросята, свиноматка. Тел. 8 (908) 901-98-42**

■ **щенки немецкой овчарки с родословной. Тел. 8 (952) 141-11-28**

■ **щенок сред. азиат, девочка. Тел. 8 (912) 289-88-23**

■ британская кошечка, окрас «черный мрамор на серебре» ищет кота этой же породы, для вязки. Тел. 8 (904) 384-39-88

КУПЛЮ ЖИВОТНЫХ

■ крупнорогатый скот. Тел. 8 (902) 263-67-62

■ крупнорогатый скот. Тел. 8 (906) 810-17-13

■ крупнорогатый скот. Тел. 8 (908) 909-91-66

■ крупнорогатый скот. Тел. 8 (922) 298-95-32

ПРОДАЮ ТОВАРЫ ДЛЯ ЖИВОТНЫХ

■ **акция на куриный корм ПК-1 550/40 и дробленую кукурузу до 31.01.2016 г. Овес, пшеница, ячмень, отруби, гранулы, дробленка, универсалка, кроличий. Тел. 8 (922) 600-61-62**

■ **белковые добавки, геркулес, гранулы, дробленка, отруби, овес, пшеница, рожь, ячмень, дробленая кукуруза. Комбикорма для кур, перепелов, свиней, коров, кроликов, цыплят, бройлеров, собак. Сахар, мука, макароны, крупы, соль, ракушка, мел, рыбий жир. Бесплатная доставка. Тел. 8 (912) 273-77-97, 8 (922) 134-84-41**

■ **геркулес, гранулы, дробленка, отруби, пшеница, кукуруза, овес, ячмень, универсалка, к/с гороховая. Крупа для собак, корм для индюков, бройлеров, кур, перепелов, кроликов, свиней, коров. Ракушка, мел, витамины. Кормушки и поилки для ваших животных. Бесплатная доставка. Тел. 8 (902) 875-37-19, 8 (922) 117-61-00**

■ **сено в брикетах. Тел. 8 (922) 117-61-00**

■ **сено в брикетах. Тел. 8 (922) 293-47-20**

■ **сено в рулонах. Тел. 8 (919) 387-28-49**

■ **сено, картофель. Тел. 8 (922) 160-53-52**

■ **сено. Тел. 8 (912) 211-19-40**

■ многоэтажный разборный дом для джунгарских хомячков, 53х43х40, со всеми принадлежностями. Тел. 8 (919) 362-00-77

ПРОДАЮ ИНСТРУМЕНТЫ / ОБОРУДОВАНИЕ

■ бензогенератор, 2,5 КВт. Тел. 8 (912) 657-42-87

■ бензопила «Штиль», новая. Бензопила «Дружба» с редуктором от «Урала», к ней запасной корпус. Тел. 3-41-97

■ круги алмазные, пилы круглые по дереву, д. 400-700. Фрезы и головки по дереву. Тел. 8 (922) 610-07-53

■ кузнечный молот. Тел. 8 (902) 269-05-87

■ манометры ТПП-100. Тел. 8 (922) 610-07-53

■ новый автоматический инкубатор, на гарантии. Тел. 8 (922) 298-94-08

■ новый мотоблок «Ока» с двигателем Honda и навесным оборудованием. Цена 35 т.р. Возможна рассрочка. Тел. 8 (922) 102-37-61

■ печь в баню, металл 9 мм. Тел. 8 (922) 600-13-16

■ печь для бани, 400х600х700, 8 мм. Тел. 8 (922) 210-18-22

■ преобразователи, 3 шт. Тел. 8 (922) 610-07-53

■ рукава РВД и напорные, новые, дешево. Тел. 8 (922) 610-07-53

■ скважинный насос «Вихрь», новый, в упаковке. Цена 4000 р. Тел. 8 (982) 706-51-64

■ телефонный кабель 10-парный, 250 п.м. Тел. 8 (922) 610-07-53

■ толкатель электрогидравлический ТЭ-3042. Тел. 8 (922) 201-84-32

■ электрические катушки МО-100Б, МИС-6. Тел. 8 (922) 610-07-53

■ электродный котел для водяного отопления, 220 Вольт, вес 1,3 кг, с термодатчиком, обогреваемая площадь более 100 кв.м, расход эл-ва 1000 р./мес. Цена 8500 р. Тел. 8 (963) 035-99-10, 8 (3439) 666-194

■ электродный котел. Тел. 8 (963) 032-33-87

ПРОДАЮ ДЛЯ САДА/ ОГОРОДА

■ **веники пихтовые. Опил в мешках. Тел. 8 (922) 163-56-35**

■ **винтовые сваи, продажа и монтаж. Тел. 8 (922) 025-33-33**

■ **горбыль, дрова, срезка. Тел. 8 (922) 198-68-02**

Дрова колотые, горбыль пиленый, опил
Тел. 8 (904) 985-90-67

■ **дрова колотые. Тел. 8 (950) 643-43-65**

■ **колотые дрова. Тел. 8 (922) 149-56-26**

■ **навоз, торф, шлак, горбыль, опил, щебень. Боковая, задняя разгрузка. Тел. 8 (902) 447-81-52**

■ **опил, срезка. Тел. 8 (922) 149-56-26**

■ **сено для сада. Тел. 8 (922) 160-53-52**

ПРОДАЮ ПРОЧЕЕ

■ **веники береза-эвкалипт, ц. 40 р. Тел. 8 (912) 615-66-71**

■ **горбыль, дрова. Тел. 8 (922) 203-89-40**

■ **дрова (береза) колотые, сухие. Тел. 8 (908) 908-04-74**

■ **дрова (береза) колотые, сухие. Тел. 8 (953) 043-80-85**

■ **дрова (береза). Тел. 8 (922) 147-83-58**

■ **дрова колотые, береза, сухие. Пенсионерам скидка. Тел. 8 (982) 626-92-95**

■ **дрова любые. Доставка бесплатно. Тел. 8 (950) 646-52-95**

■ **дрова, не берез. Тел. 8 (953) 053-13-40**

■ **дрова. Тел. 8 (922) 229-04-99**

■ **памперсы Seni для взрослых, р-р 2. Тел. 8 (922) 103-34-22**

■ **срезка, горбыль. Тел. 8 (982) 608-29-45**

■ **фляги. Цена 1000 р./шт. Тел. 9-02-41**

■ 11 календариков 1976-89 г. по 20 р. Тел. 8 (950) 636-58-88

■ 1-местный турманиевый мат с подогревом, недорого. Тел. 8 (912) 247-87-54

■ 3-тонный ж/д контейнер, 1,3х2,1 м, в отл. состоянии, цена 22 т.р., с доставкой, 5-тонный ж/д контейнер, 2,1х2,6 м, в отл. состоянии, цена 32 т.р., с доставкой. Тел. 8 (950) 635-76-40

■ баллон для пропана, 50 л. Цена 1300 р. Тел. 8 (922) 193-06-32

■ емкости 4 и 10 куб.м. Тел. 8 (922) 201-85-13

■ игла для проигрывателя, новая в упаковке, цена 300 р. Тел. 8 (950) 636-58-88

■ инвалидная коляска с туалетом. Тел. 8 (919) 362-86-54

■ линзы для глаз (-1,75, -3,25, -3,75), в упаковке, за полцены, срок годности 2016-17 г.г. Контейнеры в подарок. Тел. 8 (953) 041-39-39

■ наколенник турмалиновый, новый, в упаковке, по своей цене. Тел. 5-21-65, 8 (912) 275-69-48

■ новая инвалидная коляска. Тел. 8 (912) 680-89-53

■ новогодние стаканы с мишками, 4 вида, фирмы Coca Cola, стаканы с зимней олимпиады, 5 видов, новые, в упаковке. Цена 100 р./шт. Тел. 2-17-69

■ памперсы №2. Тел. 8 (903) 080-03-68

■ памперсы для взрослых MoliCare extra, р-ры XS, S, M, L, XL. Впитывающие простыни 60х90. Дешево. Тел. 8 (912) 673-02-27, после 18.00

■ пластмассовое рыбацкое корыто, цена 300 р. Тел. 8 (922) 201-84-32

■ сейф для оружия, крепится к полу, цена 500 р. Тел. 3-41-97

■ турмалиновый коврик «Нуга Бест». Цена 10 т.р. Тел. 8 (919) 387-45-71

■ черная и белая овечья шерсть, цена 300 р./кг. Тел. 8 (904) 164-20-42

■ японский тонометр, цена 2000 р. Тел. 8 (908) 910-76-55

КУПЛЮ ПРОЧЕЕ

ЗАКУПАЕМ
Цветной, черный лом. Макулатуру, картон, полиэтиленовую пленку, бутылки, канистры
ДОРОГО
Тел. 8-963-051-55-80

ПОКУПАЕМ
цветной лом, победит, б/у аккумуляторы
электроды, 3М-респираторы
Кислородные баллоны
Возможен выезд
Тел. 8 (922) 153-75-22

■ **аккумуляторы, б/у. Дорого. Тел. 8 (982) 633-33-92**

■ **антиквариат. Дорого. Выезд специалиста. Расчет сразу. Тел. 8 (922) 109-10-82**

■ **антиквариат. Тел. 8 (922) 154-00-00**

■ **на запчасти «Рейсмус Джет-12», «Корвет-21». Тел. 8 (950) 658-55-40**

■ **старые монеты, значки, статуэтки, самовары, предметы старины. Тел. 8 (912) 693-84-71**

■ **шуруповерт Black Decker, б/у, неиспр., можно без з/у. Тел. 8 (967) 854-92-51**

■ боковая ручка для перфоратора Makita, модель HR-5001 и др. модели. Тел. 8 (922) 206-32-84

■ взрослые памперсы №3, объем 130-150. Тел. 8 (982) 656-86-05

■ мох для сруба 4х6. Тел. 8 (904) 541-18-96

■ неисправный перфоратор «Кресс», модель 600, 700, 950. Тел. 8 (922) 206-32-84

■ оконные решетки, б/у, по цене металлолома. Тел. 8 (922) 102-37-61

■ оснастка-инструмент SDS-Max для перфоратора. Тел. 8 (922) 206-32-84

■ рыболовная алюминиевая банка с крышкой. Тел. 8 (922) 127-91-91

■ сидячая ванна длиной 1 м, можно б/у. Тел. 8 (953) 384-44-40

■ советская стремянка, чемодан-кейс от перфоратора. Тел. 8 (922) 206-32-84

■ старые елочные игрушки. Тел. 8 (902) 871-16-05

■ старые настенные часы в любом состоянии, женские наручные часы в желтом корпусе диаметром 22-24 см. Тел. 8 (950) 653-70-34

■ фарфоровые и металлические статуэтки, юбилейные монеты. Тел. 8 (912) 693-84-71

ВТОРЫЕ РУКИ

■ Вы решили обновить в доме мебель и не знаете, куда девать надоевший, но отлично сохранившийся диван? Ломаете голову, куда пристроить добротную одежку, из которой выросли дети? Вы хотите пристроить домашнего питомца в добрые руки? Возможно, кому-то это очень нужно. Напишите на купоне, от чего вы бы хотели избавиться и что приобрести, укажите телефон, и мы опубликуем ваше объявление.

ОТДАМ / ПОДАРЮ

■ два книжных шкафа для дачного домика. Самовывоз. Тел. 8 (922) 138-78-77

■ диван. Тел. 8 (912) 253-83-04

■ стол-тумба. Тел. 5-13-87, 8 (904) 179-61-50

■ чайный гриб. Тел. 8 (950) 656-52-23

ОТДАМ / ПОДАРЮ ЖИВОТНЫХ

■ **щенки-азиаты, мама азиат с лайкой, папа азиат. Тел. 8 (922) 156-72-11**

■ больше 20 кошек и 40 собак в приюте на Химмаше, есть котята, щенки. Тел. 8 (908) 911-10-09

■ в хорошие руки сторожевая собака, в связи с переездом. Тел. 8 (922) 177-38-28

■ замечательный мальчишка ищет дом. Молодой кобель, возраст около года, ищет дом и заботливые ручки. Веселый, активный, добрый, ласковый, умный очень симпатичный и позитивный песик. Не имеет проблем со здоровьем. Собака неагрессивная, приучена к поводку. Проглистогонен, привит и кастрирован. Будет вам верным другом и счастьем в доме. Очень ждет вас! Тел. 8 (912) 248-61-71, Лариса Карповна

■ красивая кошечка, очень добрая, ласковая, стерилизована, окрас разноцветный. Тел. 8 (922) 120-04-64

■ красивые котята и взрослые кошки, едят все, к туалету приучены. Тел. 8 (953) 875-81-08

■ красивый рыжий кот, к лотку приучен, кастрирован, очень добрый. Тел. 8 (922) 120-04-64

■ морские свинки. Тел. 8 (912) 052-18-71

■ пестрая многоцветная кошечка ждет старого или нового хозяина. Тел. 8 (922) 102-49-70

■ собака в свой дом, 4 мес. Тел. 8 (950) 560-14-82

■ тигровая кошечка с рыжими пятнами, белой грудкой и лапами ищет старых или новых хозяев. Тел. 8 (922) 157-72-75

■ черный котенок, мальчик, родился 30 ноября, в добрые руки. Тел. 8 (992) 008-89-44

ПРИМУ В ДАР

■ аккордеон или куплю недорого. Тел. 8 (919) 388-27-32

■ б/у бензопила «Дружба», отечественная стиральная машина, пылесос, швейная машина «Подольск». Заранее благодарны. Тел. 8 (950) 192-70-90

■ б/у драповые пальто, шубы, дубленки, полушубки, а так же изделия из кожи, дерматина, замши на перешив. Спасибо. Тел. 8 (950) 644-97-03

■ бытовая техника, можно в нерабочем состоянии. Самовывоз. Тел. 8 (919) 362-08-49

■ диваны и кровати в хорошем состоянии. Вывезем сами. Тел. 8 (912) 654-21-99

■ компьютер, можно неисправный. Заранее спасибо. Тел. 8 (919) 362-08-49

■ компьютер, стиральная машина, пылесос, телевизор, микроволновка, можно неисправные. Тел. 8 (922) 212-33-96

■ линолеум, б/у. Тел. 8 (982) 723-52-82

■ одежда и обувь для девочек от 2 до 7 лет. Тел. 8 (950) 190-48-59

■ молодая семья примет в дар электроплиту, утюг, гладильную доску, любые кухонные принадлежности и посуду. Заранее благодарны. Тел 8 (950) 551-68-82

■ неисправный невостребованный электроинструмент. Или куплю за разумную цену. Тел. 8 (922) 206-32-84

■ породистые щенки. Тел. 8 (902) 263-67-62

■ принтер или МФУ в рабочем состоянии, пульт от кинотеатра или DVD-плеера для ребенка из малообеспеченной семьи. Заранее спасибо. Тел. 8 (902) 447-17-76

■ современные лыжи и палки для ребенка 12 лет из малообеспеченной семьи, высота лыж 170-190 см, высота палок 120 см. Тел. 8 (902) 447-17-76

■ фотообои. Тел. 8 (904) 162-59-91

УСЛУГИ

АВТОТРАНСПОРТНЫЕ

УБОРКА И ВЫВОЗ СНЕГА
УСЛУГА ЭКСКАВАТОРА-ПОГРУЗЧИКА
Тел. 8 (922) 298-77-49

МАНИПУЛЯТОР
ЭВАКУАТОР
Тел. 8 (922) 107-43-39

МАНИПУЛЯТОР ЭВАКУАТОР АВТОВЫШКА
8-912-633-33-16

ФРОНТАЛЬНЫЙ ПОГРУЗЧИК
Уборка, вывоз снега

8 (922) 124-30-00, 8 (922) 123-43-00

■ **Fiat Ducato до 2 т, город/межгород, Россия, переезды. Тел. 8 (982) 700-37-62**

■ **Isuzu а/манипулятор-эвакуатор, борт, 5 т, 6 м, стр. 3 т, 12 м. Тел. 8 (922) 142-47-74**

■ **Nissan-будка. МАЗ-тент, 8 т. Тел. 8 (922) 123-95-41**

■ **а. ГАЗель, грузчики, все виды работ. Недорого. Тел. 8 (953) 055-43-30**

■ **а/ГАЗель, высокая, грузчики. Тел. 8 (908) 634-38-74, 8 (922) 150-27-93**

АО «ГТ Энерго» на строящуюся Газотурбинную ТЭЦ требуются:

- Специалист по тепломеханическому оборудованию
  з/плата 35000 руб.
- Техник-оператор
  з/плата 26000 руб.

Требования: образование по профилю, опыт работы на объектах энергетики от 3-х лет.

Тел. 2-48-21, 8-967-854-77-25
E-mail: petrov_pv@gtenergo.ru

горница «Для друзей»

Ждем вас по адресу:
ул. К.Либкнехта, 5
Изменился телефон
8 (34397) 3-32-23

Приглашаем вас для проведения:
• выездных обслуживаний
• поминальных обедов • корпоративов
• детских праздников
• банкетов • Юбилеев

✓ Европейская кухня
✓ Прием заказов на пироги, выпечку и салаты
✓ Зал на 35 персон
✓ Банкетный зал на 10 персон
✓ Украшение зала в любом стиле
✓ Выездные обслуживания с предоставлением столов, стульев и посуды

30 января в 12.00
в клубе РКЗ состоится
ОТЧЕТНАЯ КОНФЕРЕНЦИЯ
ГСК «Строитель» на Кирзаводе
Явка членов ГСК обязательна

ГРУЗОПЕРЕВОЗКИ
ГАЗЕЛЬ-ТЕНТ
Тел. 8 (922) 140-98-41

ОТКАЧИВАЕМ ВЫГРЕБНЫЕ ЯМЫ
5, 10 куб. м. Тел. 8 (922) 124-55-55

ОТКАЧКА ВЫГРЕБНЫХ ЯМ
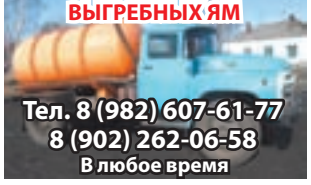
Тел. 8 (982) 607-61-77
8 (902) 262-06-58
В любое время

- а/м ГАЗель. Тел. 8 (902) 188-65-44
- а/м ГАЗель. Тел. 8 (902) 264-22-78
- а/м ГАЗель. Тел. 8 (912) 035-05-10
- а/м ГАЗель. Тел. 8 (912) 266-07-85
- а/м ГАЗель. Тел. 8 (922) 021-22-20
- а/м ГАЗель. Тел. 8 (922) 204-93-00
- а/м ГАЗель. Тел. 8 (922) 600-65-96
- а/м ГАЗель-тент, недорого. Тел. 8 (932) 112-29-05
- а/м ГАЗель-тент. Тел. 8 (904) 160-13-54
- а/м ГАЗель-тент. Тел. 8 (912) 604-28-98
- а/м ГАЗель-тент. Тел. 8 (922) 121-87-20
- а/м ГАЗель-тент. Тел. 8 (932) 602-85-20
- а/манипулятор, 900 р./час. Тел. 8 (902) 873-85-94
- а/манипулятор, а/вышка, эвакуатор, б. 6 м, г/п 5 т, стр. 3 т. Тел. 8 (922) 610-83-84
- а/манипулятор, эвакуатор, вышка, борт 6 м, г/п 5 т, стр. 3 т. Тел. 8 (922) 124-33-38
- а/манипулятор. Тел. 8 (919) 378-76-06
- автоманипулятор, стрела 10 м, борт 5,5 м, г/п 7,5 т. Тел. 8 (922) 124-30-00
- автоэвакуатор. Тел. 8 (953) 385-46-16
- бесплатно вывезу ненужную старую бытовую сантехнику, трубы, батареи, ван., холодильники, газ. плиты, кровати, двери. Тел. 8 (950) 198-46-97
- вывоз металлолома, бытов. техники. Тел. 8 (922) 213-60-96, 8 (922) 157-99-94
- ГАЗель термобудка, город/межгород. Тел. 8 (904) 166-15-18
- ГАЗель цельнометаллическая, город/межгород. Тел. 8 (922) 188-72-28
- ГАЗель, грузчики. Тел. 8 (906) 802-52-17
- ГАЗель, грузчики. Тел. 8 (912) 211-32-50
- ГАЗель, грузчики. Тел. 8 (922) 028-87-63
- ГАЗель, грузчики. Тел. 8 (950) 198-46-97
- ГАЗель-тент город/межгород. Тел. 8 (922) 212-13-73
- гидромолот 1210 Дж, экскаватор-погрузчик JCB. Тел. 8 (922) 025-33-33
- грузоперевозки, грузчики, переезды. Тел. 8 (953) 009-74-88, 8 (922) 213-60-96
- Ларгус-фургон. Тел. 8 (922) 615-27-22
- ремонт АКПП, КПП, ДВС, комплексная диагностика. Тел. 8 (922) 610-13-48
- услуги экскаватора-погрузчика JCB. Уборка, вывоз снега. Ямобур. Тел. 8 (912) 699-70-37
- эвакуатор ЗИЛ. Тел. 8 (929) 214-50-06
- экскаватор п/п, 2 ковша, 0,8 и 0,4 куб.м + гидромолот. Тел. 8 (904) 162-70-41
- ямобур, монтаж и продажа винтовых свай. Тел. 8 (922) 025-33-33
- ямобур-кран-автовышка, вездеход ЗИЛ-131, вылет стрелы 12 м, диаметр бурения 150-600 мм, глубина бурения до 10 м. Закручиваем сваи. Устанавливаем столбы. Находимся в г. Первоуральске. Выезжаем в любой район. Тел. 8 (900) 202-27-85, 8 (922) 225-99-18

РЕМОНТ/ОТДЕЛКА

- а мы строим, ремонтируем! Обои от 120 р., панели от 250 р., плитка от 500 р., линолеум от 120 р. Быстро, качественно, недорого. Пенсионерам скидки. Тел. 8 (900) 215-87-77
- весь ремонт. Комплексный ремонт помещен. Тел. 5-45-05, 8 (912) 246-02-51
- весь ремонт: кафель, ламинат, фанера, ГКЛ, панели, обои. Электрик. Сантехник. Опыт. Качество. Тел. 8 (922) 140-63-99
- все виды отд. работ: плитка, обои, ламинат, панели и др. Тел. 8 (965) 526-75-11
- все виды отделочных и строительных работ любой сложности. Тел. 8 (922) 141-23-84, Олег
- замки, ручки. Ремонт, замена, перекодировка. Быстро, недорого, с гарантией. Тел. 5-45-05, 8 (912) 246-02-51
- комплексный ремонт и чистовая отделка помещений. Качественно и в срок. Недорого. Тел. 8 (919) 362-64-42
- ламинат, гипс. Тел. 8 (982) 731-78-34
- наклею кафель любой сложности. Универсал. Опыт. Тел. 8 (982) 700-43-15
- опытный мастер-отделочник. Тел. 8 (953) 008-81-15, Людмила
- плотницк. раб., дома, крыши, бани, монтаж, демонтаж, отд. кв-р, стены, полы, двери, малярка, обои. Тел. 8 (912) 222-26-93
- ремонт и отделка от А до Я. Тел. 8 (919) 362-64-42
- ремонт и покрытие полов, обшив. панелями, г/к. Тел. 8 (902) 440-77-71, 3-28-66
- ремонт квартир. Построю баню. Тел. 8 (922) 217-01-02

РЕМОНТ ПОД КЛЮЧ
Комплектация объекта материалом
Тел. 8 (922) 176-95-58

НАТЯЖНЫЕ ПОТОЛКИ
Закажите замер, узнайте цену и сделайте выбор!
ЗАМЕР БЕСПЛАТНО!
ГАРАНТИЯ
Мы с вами более 5 лет!
Тел. 8 (922) 133-57-13

Резка стекла
Оконного (4, 5, 6 мм), узорчатого, цветного
Зеркал
Тел. 8 (922) 107-61-77

- ремонт квартир. Тел. 2-53-91, 8 (922) 135-15-49
- ремонт квартир. Тел. 8 (922) 113-30-33
- ремонт квартир. Тел. 8 (982) 731-78-34
- реставрация ванн. Тел. 2-53-91, 8 (922) 135-15-49
- сантехник, электрик. Тел. 3-77-10
- строительная бригада выполнит любые виды отделочных работ. Опыт. Низкие цены. Тел. 8 (982) 624-96-75
- штукатурим, шпаклюем, клеим, красим. Качественно, недорого. Тел. 8 (922) 217-70-28
- электрик, сантехник, отделочник. Тел. 8 (909) 000-78-75

РЕМОНТ БЫТОВОЙ ТЕХНИКИ

- настройка и ремонт компьютерной техники и планшетов, любой сложности. Выезд на дом. Тел. 8 (902) 502-63-02
- настройка и ремонт компьютеров. Выезд на дом. Гарант. Тел. 8 (912) 660-60-60
- настройка и ремонт компьютеров. Недорого. Тел. 8 (912) 661-22-80
- ремонт комп., ноутбуков, ЖК-телевизор. Тел. 8 (909) 013-81-88, 8 (953) 389-33-87
- ремонт стиральных машин. Тел. 3-97-55, 8 (922) 291-54-49
- ремонт холодильников и бытовой техники. Недорого. Тел. 8 (962) 323-95-17
- ремонт холодильников, стиральных машин и т.д. Тел. 8 (904) 168-10-33
- ремонт холодильников. Быстро. Опыт. Качество. Тел. 3-28-64, 8 (950) 640-61-58

РЕМОНТ
стиральных машин, СВЧ-печей, пылесосов, водонагревателей и др.
Мастер из Ревды! Цены ниже!
Гарантия до 12 мес. Пенсионерам — скидки!
Без перерыва и выходных.
Тел.: 8 (912) 281-27-95, 3-18-88

Ремонт холодильников стиральных машин и др. бытовой техники
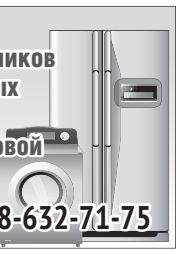
Тел. 8-908-632-71-75

ЦЕНТР КОМПЬЮТЕРНОЙ ПОМОЩИ
РЕМОНТ КОМПЬЮТЕРОВ
НОУТБУКОВ, ЖК-МОНИТОРОВ
Тел. 5-17-83, 8 (922) 22-11-33-5.
ул. Азина, 81, офис 107

РЕМОНТ
- холодильников
- стиральных машин
- водонагревателей
8 (902) 27-44-333

КОСМЕТОЛОГИЯ

- маникюр, наращивание ногтей, ресниц. Тел. 8 (912) 230-50-35

КУРСЫ
• Парикмахер
• Маникюр, педикюр
• Наращивание ресниц, ногтей (гель)
• Массаж • Татуаж
(возможно трудоустройство)
Тел. 8 (912) 24-888-98

ПРОЧИЕ

- английск. язык. Тел. 8 (912) 687-52-36
- английский язык, репетитор. Тел. 8 (922) 123-61-78
- дипломы, курсовые, рефераты, практика, чертежи. Любые дисциплины. Качество. Гарантии. Антиплагиат. Тел. 8 (902) 878-81-94, referent-revda@yandex.ru
- занятия с детьми. Тел. 8 (922) 120-92-99
- изг. и устан. мет. двери, решетки, ворота, балконы, люб. м/конструкции, теплицы, парники, сейф-двери. Качество, гарантия. Тел. 8 (904) 549-14-60, 8 (912) 050-65-00

БЕЗЛИМИТНЫЙ ИНТЕРНЕТ В ПОСЕЛКАХ
Спутниковый, 3G, 4G, WiFi
Установка спутникового ТВ
Тел. 8 (922) 198-56-03

БУРЕНИЕ скважин на воду
Гарантия
Качество • Документы
Тел. 8 (952) 13-88-779

Бурение скважин на воду
8 (3439) 29-10-69
8 (922) 22-89-102

Бурение скважин под воду
в Ревдинском районе
Гарантия • Качество
Тел. 8 (953) 605-98-33

- изготовление и установка памятников от эконом-класса до элитных. Тел. 8 (902) 874-54-41
- компьютерные курсы для пенсионеров. Тел. 8 (922) 120-92-99
- мастер на час. Тел. 8 (950) 556-05-57
- мастер по дому. Тел. 8 (922) 120-92-99
- монтаж и ремонт сантехники. Гарантия. Договор. Тел. 8 (982) 704-13-39
- мужчина по вызову, любые работы по дому. Тел. 2-53-91, 8 (922) 135-15-49
- откачка выгребных ям, 6 куб.м. Тел. 8 (922) 142-49-35
- отопление, канализация, сварочные работы. Тел. 8 (906) 814-12-44
- ремонт мебели, перетяжка м/мебели. Тел. 2-53-91, 8 (922) 135-15-49
- репетитор 1-4 кл. Тел. 8 (922) 192-85-89
- репетитор по математике 1-9 класс. Тел. 8 (922) 143-83-54
- репетитор по русскому языку, подготовка к ЕГЭ и ОГЭ. Тел. 8 (982) 702-22-58
- сантехнические работы. Тел. 8 (982) 655-44-34
- тамада-диджей. Тел. 8 (919) 382-72-73
- усл. электрика. Тел. 8 (982) 731-78-34
- услуги бухгалтера по ведению учета, ОБ, УСНО, ЕНВД. Тел. 8 (922) 100-09-87
- услуги сантехника. Качественно. Тел. 8 (904) 164-88-93, Константин
- услуги электрика. Тел. 8 (963) 855-76-54
- услуги электрика. Электрик на дом, квартиру, офис, магазин. Выезд в район. Тел. 8 (922) 182-32-05
- услуги электромонтера. Тел. 8 (953) 384-34-32
- электрик, устан. счетчиков, автоматов, розеток, выключат. Тел. 8 (967) 854-92-51
- электрик. Тел. 8 (912) 675-94-40
- электрик. Тел. 8 (922) 110-92-44
- электрик. Тел. 8 (932) 616-27-30

РАБОТА

ВАКАНСИИ

- ЗАО «Дегтярский Литейно-Механический Завод» примет на работу бетонщика с удостоверением, сварщика, без вредных привычек, место работы г. Дегтярск, график с 9.00 до 18.00, пн.-пт., официальное трудоустройство, з/п 20-25 т.р. Тел. 8 (922) 181-16-50
- ЗАО «Дегтярский Литейно-Механический Завод» требуется кладовщик. Требования к кандидату: среднетехническое или высшее образование, профессия бухгалтер, кладовщик, опыт работы в должности бухгалтера, кладовщика от 5 лет. Место работы г. Дегтярск, условия оплаты после собеседования. Тел. 8 (929) 224-88-79, Анатолий Васильевич (в рабочее время), резюме на e-mail: 89292248897@rambler.ru
- ЗАО «Дегтярский Литейно-Механический Завод» требуется механик на производство и строительство. Требования к кандидату: высшее образование, опыт работы по организации ремонтов и строительства на предприятии, опыт управления людьми от 10 человек. Место работы г. Дегтярск, условия оплаты после собеседования. Тел. 8 (929) 224-88-79, Анатолий Васильевич (в рабочее время), резюме на e-mail: 89292248897@rambler.ru
- ИП Денисов, в киоск быстрого приготовления требуется повар для приготовления шаурмы. Тел. 8 (912) 231-23-01
- ИП Князева Ю.В., требуется продавец в буфет. Тел. 8 (922) 291-60-64
- ИП Никонов, требуются продавец мясного отдела и пекарь. Тел. 8 (922) 122-00-96
- ООО «Ремсервис» требуется мастер по ремонту и обслуживанию механического и металлургического оборудования. Тел. 8 (965) 529-40-91
- ЧОП «Легион-Транс» требуется охранник, обучение. Тел. 8 (912) 248-40-32

ЧАСТНЫЙ НАЙМ

- приглашаем активных людей в новый проект «Достойный доход». Тел. 8 (922) 122-10-25

КУПОН
ДЛЯ ПОДАЧИ БЕСПЛАТНОГО ЧАСТНОГО ОБЪЯВЛЕНИЯ В ГАЗЕТУ «ГОРОДСКИЕ ВЕСТИ» — ПЯТНИЦА

РУБРИКА — Принимается до 5 февраля

ТЕЛЕФОН — ☐ Опубликовать это объявление два раза

- Купон должен быть передан в редакцию газеты «Городские вести» не позднее указанной на нем даты.
- Купон бесплатного объявления должен быть использован только для одного объявления и только в одну рубрику.
- Объявление должно быть четким и коротким, с соблюдением строк. Почерк должен быть разборчивым.
- На купонах принимаются только частные некоммерческие объявления.
- Объявления, связанные с предпринимательской деятельностью, и в рубрику «сдаю», не могут быть опубликованы с помощью этого купона.
- В рубрику «Недвижимость» можно подавать не более одного объявления на одно контактное лицо или номер телефона

Также частное объявление вы можете подать по телефону 3-46-35, ежедневно с 9 до 17 ч., кроме выходных, по email: 13@revda-info.ru или sms-сообщением на номер 8 (982) 717-59-80

ПТ

ТЕЛЕМАСТЕР
www.telemaster-psk.ru
СПУТНИКОВОЕ ТЕЛЕВИДЕНИЕ
Установка спутниковых антенн
ТРИКОЛОР ТВ
Ремонт спутниковых ресиверов
тел: 8 922 2192349, 8(3439)252055
ОГРН 304662504400012

Туалет дачный «Богатырь»
по зимней цене 7000 руб.

Туалет с унитазом в частный дом. Все баки предусмотрены, возможно без водопровода.
Тел. 8 (908) 916-73-29

КАПРЕМОНТ ДВИГАТЕЛЯ
НЕДОРОГО • Тел. 8 (912) 277-77-68
ИП СТЕПАНОВ В.В. ОГРН 308662708600037

КАПРЕМОНТ КПП
НЕДОРОГО
Тел. 8 (912) 277-77-68
ИП СТЕПАНОВ В.В. ОГРН 308662708600037

Дорогая Светлана! Поздравляем с Юбилеем!

Пусть все оттенки радости
Подарит
День рождения,
И будет долго праздничным,
Прекрасным настроение,
Пусть все мечты исполнятся,
Пусть радость не кончается,
И в жизни яркой, солнечной
Желания сбываются!

Десятовы, Чабины

1 февраля 2016 года исполняется 90 лет Анатолию Ивановичу Железникову!

У дедушки прекрасный Юбилей —
Ему сегодня стало девяносто!
Собрал он внуков, правнуков, детей,
Хоть это для него было не просто!
Закалка прежних лет не подвела,
Осанка внешний вид не подкачала!
Хоть голова его давно бела,
Но лишних лет ему не добавляла!
Здоровья тебе, дедушка родной!
Ты молод – это в паспорте ошибка!
Для нас всегда ты очень молодой
Нам согревает жизнь твоя улыбка!

Дети, внуки, правнуки

Дорогого и любимого Григория Яковлевича Мельчакова поздравляем с 80-летним Юбилеем!

Ты нам всех роднее и дороже,
Обнимаем в праздник вновь и вновь,
Даже сердце выразить не может
Всю к тебе огромную любовь,
Ты семьи опора и надежда,
И поверь, что пусть летят года,
Самым сильным, нежным,
Справедливым, ты для нас останешься всегда!

Жена, дети, внуки

Дорогого мужа, отца и дедушку Петра Денисовича Горбунова поздравляем с 75-летием!

Сказать «спасибо» — это мало,
Мы все в долгу перед тобой.
Дай Бог тебе здоровья, папа, —
Желанье всей родни большой.

Твоё тепло, твоё добро,
Всегда оно нас окружает.
И станет на душе тепло,
Когда твой праздник наступает.

За доброту, за руки золотые,
И за отцовский твой совет,
Тебе желают дети, внуки —
Живи, любимый наш, сто лет!

Пусть все дела успешно удаются,
Плохое канет навсегда.
И пусть с тобой, родной наш, остаются
Здоровье, счастье, верные друзья!

Жена, дети, внуки

Дорогую подругу Зою Семенову поздравляю с Юбилеем!

Желаю море радости,
Веселья и тепла,
Чтоб ты всегда такая же
Красивая была!
По жизни чтоб сверкала ты
Улыбкою своей,
И чтоб не унывала ты,
Была, чтоб веселей!
Живи, люби и радуйся,
Шокируй, удивляй,
Подруга, с Днем рождения,
Ты просто супер, знай!

Людмила Х.

Мамочка, любимая, родная,
Твоей любовью свято дорожим,
Всегда ты и во всем нас понимала,
Спасибо мы за это говорим!

Живи подольше, старости не зная,
Пусть будут сны спокойны и легки!
Тебя мы очень ценим, дорогая,
Желаем счастья, радости, любви!

Семья Лазаревых

■ **требуется водитель категории «Е». Тел. 8 (967) 853-51-78**

■ **требуется помощница по хозяйству в 2-комн. кв-ре, желательно пенсионерка. Тел. 3-95-50**

РЕЗЮМЕ

■ **мужчина ищет работу, образование высшее «УРФУ-УПИ», управление персоналом. Тел. 8 (982) 716-57-34, 8 (950) 647-66-34**

■ ищу подработку сиделкой по уходу за пожилыми людьми в домашних условиях. Медобразование, опыт. Тел. 8 (950) 551-68-82

■ ищу работу водителем, с личным автомобилем. Тел. 8 (904) 163-08-40

■ ищу работу главным бухгалтером на предприятии с любой системой налогообложения, сдачей налоговой и бухгалтерской отчетности, по совместительству или удаленно. Стаж работы 22 года. Тел. 8 (908) 632-44-76

■ ищу работу сиделкой на неполный рабочий день. Тел. 8 (953) 383-04-32

■ ищу работу сторожем, вахтером. Тел. 8 (982) 667-59-23

■ ищу работу уборщицей, няней. Тел. 8 (922) 149-87-06

■ молодой, физически крепкий человек ищет единоразовую, временную или постоянную работу грузчиком, разнорабочим, охранником и пр. Рассмотрю любые варианты. Тел. 8 (950) 551-68-82

СООБЩЕНИЯ

■ **принимаем детей в группу дневного пребывания, мини-детсад. Тел. 8 (922) 138-51-03**

■ возьму попутчиков в г. Екатеринбург, выезд в 06.15. Тел. 8 (953) 606-73-74

■ ищу попутный автомобиль из г. Первоуральска после 20.00 с понедельника по четверг. Тел. 8 (982) 714-76-43

■ ищу репетитора по математике, 4 класс. Тел. 8 (922) 121-13-05

■ меняю путевку в д/с №39 на д/с №50 по ул. Азина. Тел 8 (919) 393-77-70

■ меняю путевку в д/с №39, корп. 2 на д/с на Кирзаводе, ребенку 3 года. Тел. 8 (950) 193-50-87

■ приглашаем на бесплатные мужские стрижки. Тел. 8 (932) 601-34-11

■ приглашаю на бесплатные стрижки. Тел. 8 (950) 194-16-71

■ срочно ищу репетитора по математике для подготовки к ЕГЭ. Тел. 8 (919) 379-38-42

БЮРО НАХОДОК

НАХОДКИ

С конца декабря по п. Краснояру бегает охотничий пес. Взрослый, более 5 лет. Видно, что хозяйский. Обращаться по тел. 8 (982) 686-00-88, Ольга

■ найден медицинский полис на имя Бабушкиной Татьяны. Обращаться на вахту музыкальной школы

■ найдены ключи от а/м «Лада» с коричневым брелоком от сигнализации, на брелоке надпись «супер». Тел. 8 (982) 764-69-21

ПОТЕРИ

■ в р-не «Юбилейного» в лесочке потерялся черный щенок с ошейником. Тел. 8 (953) 386-58-99

■ 20 января в 07.30 в р-не ул. Спартака, 6а до д/с №46, к. 2 утерян браслет из природных камней. Прошу вернуть за вознаграждение. Тел. 8 (953) 609-15-55

■ в автомобиле, подвозившем женщину до ул. Чайковского, 27а оставлен пакет с продуктами. Водителя прошу позвонить по тел. 8 (902) 445-02-42

■ в р-не детской больницы до «Еланского» парка утеряны детские очки в розовой гибкой оправе. Тел. 8 (922) 192-70-52

■ прошу вернуть за достойное вознаграждение iPad в красной обложке, пропавший у магазина «Кировский» по ул. Российской. Тел. 8 (922) 607-30-95

■ утеряно водительское удостоверение на имя Бабушкина И.А. Нашедшим, просьба позвонить по тел. 8 (922) 100-25-28

ОБРАЩАТЬСЯ В РЕДАКЦИЮ

■ При себе иметь документ, удостоверяющий личность, срок хранения найденных вещей в бюро находок 1 месяц

■ найден паспорт на имя Сафиуллиной Е.В.

■ найден полис ОМС на имя Погуляй Д.С.

■ найдены банковские карты на имя С. Гашкова, Ю. Зотовой

СЛУЖБА ЗНАКОМСТВ

■ Каждое объявление начинается с номера, присвоенного абоненту. Напишите письмо интересующему Вас абоненту. На конверте укажите номер этого абонента. Принесите письмо к нам в редакцию (ул. Чайковского, 33) или опустите в фирменные ящики «Городских вестей», можно отправить в редакцию по почте, и мы передадим Ваше письмо адресату.

■ 1. Вдова 50 лет, стройного телосложения, работаю. Желаю познакомиться с одиноким мужчиной, ж/о, с личным автомобилем, не ниже 175 см, от 45 до 60 лет для проведения совместного досуга. Остальное покажет время

■ 2. Познакомлюсь с обыкновенным мужчиной 45-50 лет, без судимостей и других проблем. Надеюсь встретить романтика. Отвечу на серьезное умное письмо

■ 3. Женщина 62 лет, 165/67, приятная, работаю, познакомлюсь с мужчиной до 68 лет. Если ты одинок, тебе не с кем проводить темные зимние вечера, давай соединимся, а там, как бог даст. Приветствуется свой дом

■ 4. Женщина пенсионного возраста очень надеется встретить надежного мужчину без в/п, чтоб могли вместе встретить старость

■ 5. Вдова 59 лет, 164/64, познакомится с одиноким мужчиной 60-68 лет, в/п в меру, для дружбы, возможны с/о. О себе: «рыба», спокойная, хозяйственная. Люблю детей и животных, ценю постоянство, немного работаю

■ 6. Мужчина 60 лет ищет симпатичную женщину до 60 лет, для общения и встреч. О себе при знакомстве

■ 7. Вдова 69 лет, красивая, хозяйственная, ищет вторую половинку до 75 лет, без в/п

■ абонентов 283, 277, 276, 271, 269, 268, 265, 263, 261, 260, 257, 255 просим зайти в редакцию за корреспонденцией

ТИРАЖ 7 500 ЭКЗЕМПЛЯРОВ

Газета зарегистрирована Управлением Федеральной службы по надзору в сфере связи, информационных технологий и массовых коммуникаций по Уральскому федеральному округу.
Свидетельство ПИ №ТУ66-01527 от 15.12.2015 г.
Учредитель и издатель ООО «Городские вести».
Редакция ООО «Городские вести».
Подписной индекс 53882.
Адрес издателя и редакции:
623281 г. Ревда, ул. П.Зыкина, 32.
Главный редактор В.А.Безпятых,
redaktor@revda-info.ru

Выпускающий редактор В.В.Пермякова,
permyakova@revda-info.ru
Корреспонденты: Н.Лобанова, И.Капсалыкова, Ю.Шаров, М.Семинтинова.
Контактная информация
Рекламная служба: тел. 3-40-59, reklama@revda-info.ru
Отдел доставки: тел. 3-17-14 dostavka@revda-info.ru
Корреспонденты: тел. 3-46-29, info@revda-info.ru

Редакция может публиковать материалы, не разделяя мнения авторов. Перепечатка и иное использование материалов из «Городских вестей» только по согласованию с редакцией.

За содержание и достоверность рекламной информации отвечает рекламодатель. Рекламируемые товары подлежат сертификации, услуги — лицензированию.

Газета отпечатана в типографии ООО «Ротация», г. Реж, ул. О.Кошевого, 16.
Номер подписан в печать по графику 28 января 2016 г. в 20.00, фактически — в 20.00. Заказ №3489.

16+ Газета предназначена для читателей старше 16 лет.

depositphotos Все заимствованные иллюстрации получены на основании лицензии компании Depositphotos

Моя Ревда | Фотопроект

Фото Андрея Струганова, vk.com

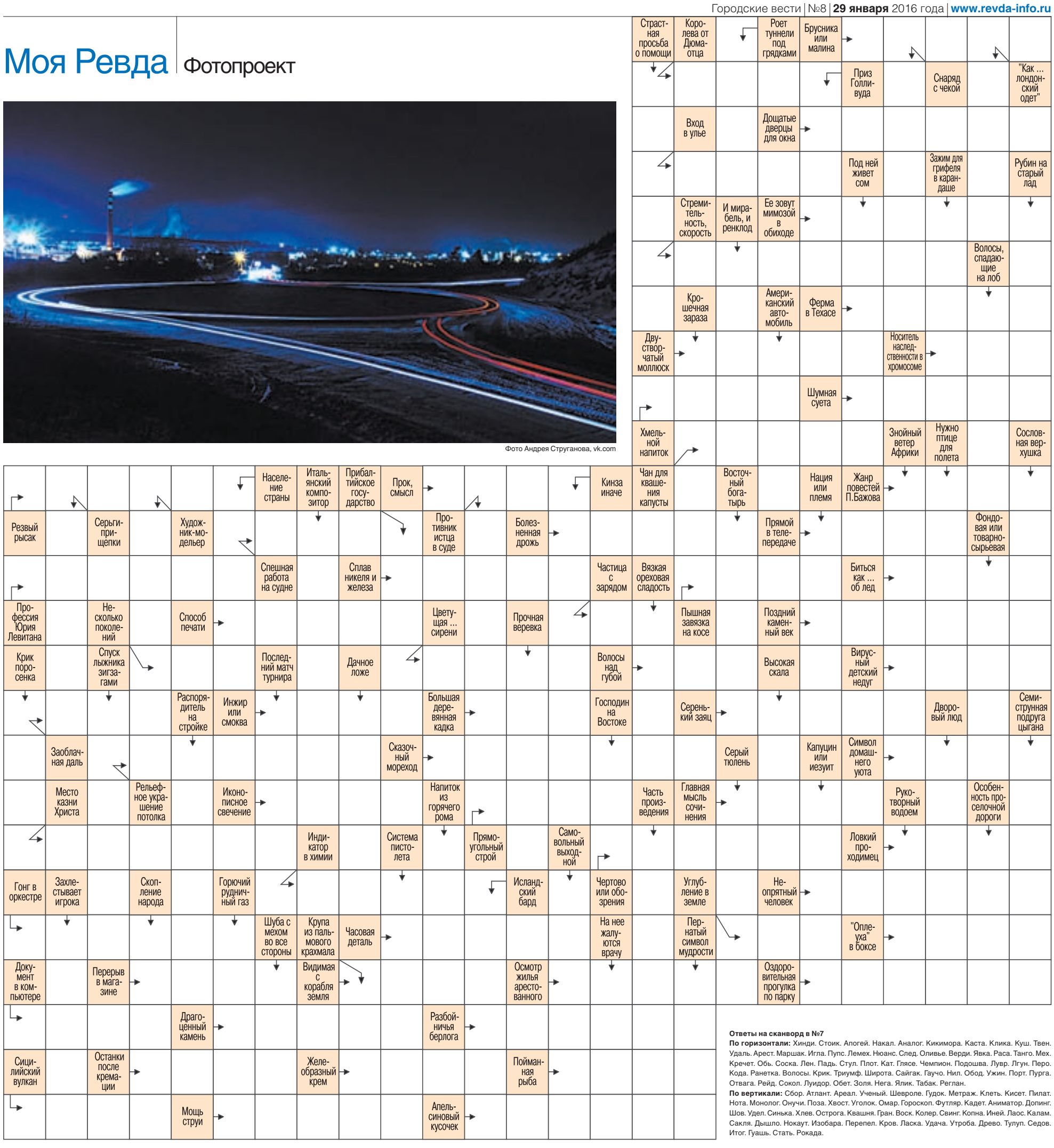

Ответы на сканворд в №7

По горизонтали: Хинди. Стоик. Апогей. Накал. Аналог. Кикимора. Каста. Клика. Куш. Твен. Удаль. Арест. Маршак. Игла. Пупс. Лемех. Нюанс. След. Оливье. Верди. Явка. Раса. Танго. Мех. Кречет. Обь. Соска. Лен. Падь. Стул. Плот. Кат. Глясе. Чемпион. Подошва. Лувр. Лгун. Перо. Кода. Ранетка. Волосы. Крик. Триумф. Широта. Сайгак. Гаучо. Нил. Ободь. Ужин. Порт. Пурга. Отвага. Рейд. Сокол. Луидор. Обет. Золя. Нега. Ялик. Табак. Реглан.

По вертикали: Сбор. Атлант. Ареал. Ученый. Шевроле. Гудок. Метраж. Клеть. Кисет. Пилат. Нота. Монолог. Онучи. Поза. Хвост. Уголок. Омар. Гороскоп. Футляр. Кадет. Аниматор. Допинг. Шов. Удел. Синька. Хлев. Острога. Квашня. Гран. Воск. Колер. Свинг. Копна. Иней. Лаос. Калам. Сакля. Дышло. Нокаут. Изобара. Перепел. Кров. Ласка. Удача. Утроба. Древо. Тулуп. Седов. Итог. Гуашь. Стать. Рокада.
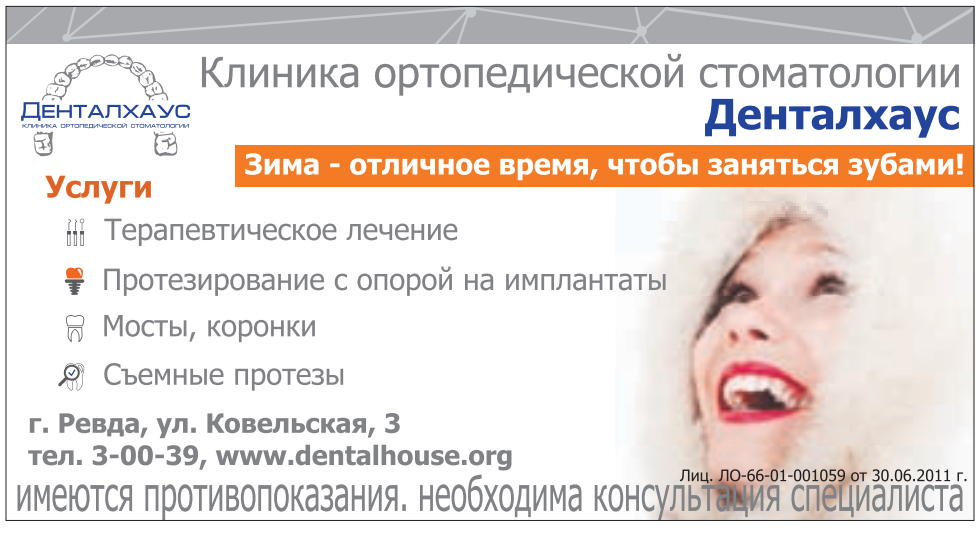
Реклама (16+)