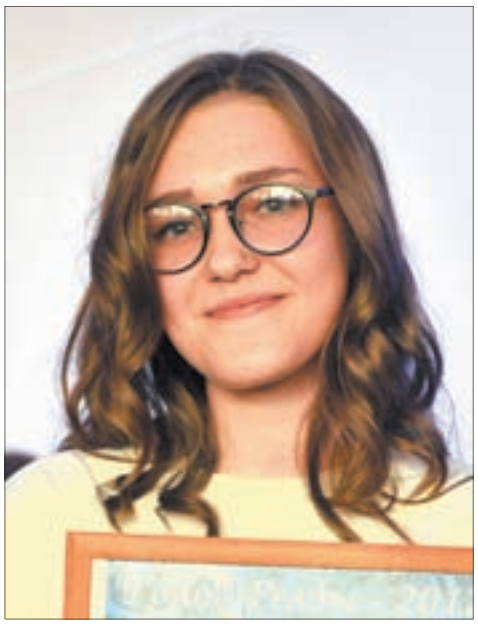

С ДНЕМ ПОБЕДЫ ОТ ВСЕГО ГОРОДА!

Как мы поздравляли ветеранов **Стр. 6-7**

№37-38 (2317-2318) | **12 МАЯ** 2017 г. | ДНИ ВЫХОДА: **СРЕДА**, ПЯТНИЦА

16+ ГОРОДСКИЕ ВЕСТИ www.revda-info.ru

Ревдинская городская газета | Рекомендуемая цена 15 руб. | Есть интересная новость? Сообщайте по телефону **8 (982) 61-00-766** | WhatsApp, Viber **8 (982) 670-82-23** (24 часа)

Найдется всё!
Все свежие объявления Ревды

Частное объявление вы можете подать ежедневно с 9 до 17 часов, кроме выходных,

по телефону: 3-46-35

по электронной почте: 13@revda-info.ru, или отправить SMS на номер (982) 717-59-80

Объявлений в этом номере **812**

РЕВДА, ВСТРЕЧАЙ ГЕРОЕВ!

В ряды Бессмертного полка встали более 2500 человек. **Стр. 4-5**

Фото Владимира Коцюбы-Белых

ГОЛОС РЕВДЫ — 2017
Елена Чупеева шла к этому званию три года **Стр. 10**

НА ГУСЕВКЕ САДЯТ ЛЕС ВЗАМЕН СГОРЕВШЕГО
Лесничие приглашают ревдинцев присоединиться к доброй акции **Стр. 11**

ЗА ЛЕСАМИ БУДУТ СЛЕДИТЬ С ВЫСОТЫ
МЧС запустила квадрокоптер, чтобы «засекать» костры и лесорубов **Стр. 2**

2 МЛН РУБЛЕЙ НА ДВА МЕСЯЦА
Скейтпарк у ДК разбирают под ледовую арену **Стр. 8**

КАТКИ ГРЯЗИ НЕ БОЯТСЯ
Дороги опять ремонтируют в дождь **Стр. 3**

ВЫБИРАЕМ ЛУЧШИХ МЕДИКОВ
Как отдать свой голос **Стр. 12**

Реклама (16+)

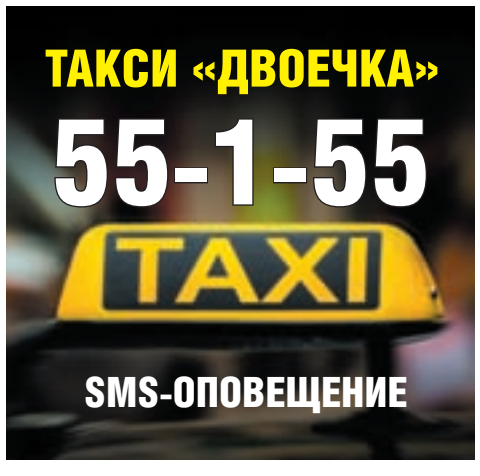

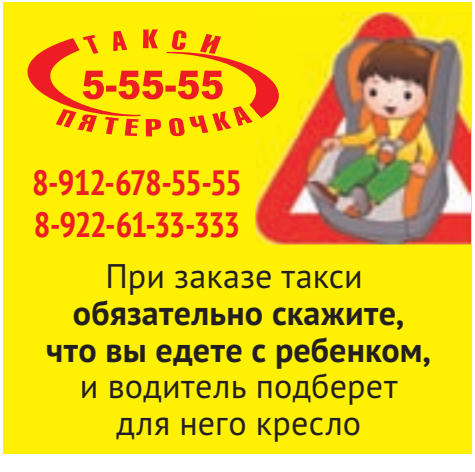

Прогноз погоды (по данным Гидрометцентра России). **Магнитные бури накроют землю 17, 21, 22 мая.**

СБ, 13 мая ночью +3° днем +10°

ВС, 14 мая ночью 0° днем +12°

ПН, 15 мая ночью 0° днем +12°

«Нарушители узнают, что теперь нам все видно»

Ревдинские пожарные начали следить за лесами с помощью беспилотника

Ревдинские пожарные на время получили от областного главка МЧС квадрокоптер, благодаря которому смогут выслеживать нарушителей, жгущих в лесу костры, и даже «черных лесорубов» — если повезет, и передавать данные городским лесничим. Беспилотник впервые запустили в Ревде в среду, 10 мая, возле коллективного сада «Заря-4» по дороге на Гусевку. В этот же день он отправился обратно в Екатеринбург, но, как говорят пожарные, будет в Ревде частым гостем.

Фото Владимира Коцюбы-Белых

Специалист спецчасти МЧС Еекатеринбурга Константин Дьяков умело управляет беспилотником, прибывшим в Ревду.

Замначальника отдела надзорной деятельности МЧС по Ревде, Дегтярску и Полевскому Лариса Демидова говорит, что беспилотник Ревде сейчас весьма кстати, ведь в городе введен особый противопожарный режим. Это значит, что запрещено жечь костры, сухую траву и вообще использовать открытый огонь.

— Чтобы оперативно установить нарушителей и привлечь их к административной ответственности, патрулирование территории сейчас будет вести беспилотник, — сказала Лариса Демидова. — Видеонаблюдение пройдет как над садово-огородническими товариществами, так и над территориями населенных пунктов. Такие рейды мы будем проводить регулярно совместно с сотрудниками МЧС, полиции и городского лесничества.

По словам Демидовой, беспилотник поможет всем надзорным органам. Потому что человеческими силами следить за нарушителями бывает сложно, а квадрокоптер с высоты охватывает масштабную территорию.

— Нам беспилотник выдали на время, но он будет в Ревде частым гостем, поэтому гражданам, которые захотят, к примеру, разжечь в лесу костер, надо хорошо задуматься — нам сверху будет все видно, — подчеркнула Лариса Демидова. — Конечно, хотелось бы получить такой квадрокоптер от главного управления навсегда. Мы сами бы обучились пилотированию и применяли бы аппарат в своей работе. Это было бы идеально.

Демонстрировал возможности квадрокоптера специалист спецчасти центра МЧС Екатеринбурга, капитан внутренней службы Константин Дьяков. Он отметил, что беспилотники в нашей области используют уже два года. Пилотируемый в Ревде аппарат самый большой в Центре МЧС — это первая модель беспилотника Inspire китайского производства. Его вес 3300 граммов, максимальная высота подъема 500 метров, скорость 30 метров в секунду, дальность полета 2-3 километра, в воздухе на одном аккумуляторе может находиться 20 минут.

— Подобные беспилотники мы уже применяли для мониторинга паводковой обстановки в Ирбитском городском округе, в Туринске, — рассказал Константин Дьяков, — В том числе применяли аппараты для спасения людей. Он экономит силы и затраты. Ну сами смотрите: или на вертолете летать, или использовать такой аппарат. У него идет сменная целевая нагрузка. Помимо видеокамеры он может нести на себе и спектральный тепловизор, чтобы через деревья разыскивать людей.

В РЕВДЕ С 28 АПРЕЛЯ ВВЕДЕН И ПРОДОЛЖАЕТ ДЕЙСТВОВАТЬ ОСОБЫЙ ПРОТИВОПОЖАРНЫЙ РЕЖИМ (соответствующее постановление подписала глава Ревды Ирина Тейшева). Это связано с увеличением числа пожаров, травматизмом людей в них, а также с наступлением пожароопасного весенне-летнего периода. За нарушение правил противопожарного режима КоАП предусматривает административную ответственность. В случае уничтожения чужого имущества или причинения вреда жизни и здоровью виновнику пожара грозит уголовная ответственность.

Ревдинцев бесплатно проконсультируют по правам детей в Екатеринбурге

31 мая, накануне Дня защиты детей, ревдинцы смогут бесплатно проконсультироваться по правам детей в областном управлении Минюста.

Все желающие смогут обсудить со специалистами государственную регистрацию актов гражданского состояния, вопросы опеки, детско-родительских отношений, защиты прав и законных интересов детей. Также можно будет проконсультироваться о принудительном взыскании алиментов на несовершеннолетних детей и исполнении судебных актов о взыскании алиментов на территории иностранных государств.

Консультация пройдет в здании Главного управления Минюста России по Свердловской области в Екатеринбурге (пр. Ленина, д.68, каб. №509) с 10.00 до 13.00. Тел. для справок: 8 (343) 228-10-00.

КОНСУЛЬТАЦИИ ПРОВЕДУТ СОТРУДНИКИ:

- Главного управления Минюста России по Свердловской области
- Управления ФССП России по Свердловской области
- Управления записи актов гражданского состояния Свердловской области
- Министерства социальной политики Свердловской области
- Адвокатской палаты Свердловской области
- Министерства образования Свердловской области
- Аппарата Уполномоченного по правам ребенка в Свердловской области

На Цветников-Российской под машину попал 15-летний велосипедист

Он пересекал улицу на «красный»

15-летний мальчик на велосипеде попал под машину, когда пересекал улицу Цветников на запрещающий сигнал светофора. Это произошло в четверг, 4 мая, около 18.30 на регулируемом перекрестке Российской и Цветников.

Фото Владимира Коцюбы-Белых

Школьник, ударившись о лобовое стекло, получил множественные травмы.

По информации Ревдинской ГИБДД, ВАЗ-21102 проезжал перекресток в прямом направлении по Цветников (со стороны улицы Мичурина в направлении О.Кошевого) на зеленый сигнал светофора. Водитель не успел затормозить и сбил велосипедиста, оказавшегося на проезжей части, хотя для него горел красный.

В результате ДТП велосипедист получил ушибленную рану затылка, ушибы и ссадины локтей, поясницы, крестцовой области. После осмотра в РГБ ему назначили амбулаторное лечение.

АВАРИИ В РЕВДЕ С УЧАСТИЕМ ВЕЛОСИПЕДИСТОВ

- 21 июля 2016 года 5-летний велосипедист врезался в стоявший на выезде со двора в ожидании проезда автомобиль «Шевроле Нива» на улице Чехова, в районе перекрестка с Цветников. Ребенок, катавшийся в сопровождении бабушки и старшего брата, тоже на велосипеде, отделался синяками и ссадинами.
- Спустя пару недель, 3 августа, выезжавший из двора дома №77 по улице Азина «Ситроен Берлинго» сбил ехавшего по тротуару в сторону Чайковского 14-летнего велосипедиста. У мальчика ссадины. По заключению ГИБДД, виноват в случившемся сам велосипедист: должен был двигаться по дороге, а не по тротуару.
- 18 июля 2016 года, около 22.35, 16-летнего велосипедиста, который двигался по главной дороге на К.Либкнехта, не пропустил служебный автобус ПАЗ, выезжавший со второстепенной улицы Спартака. У мальчика черепно-мозговая травма. Водитель автобуса пояснил, что на плохо освещенной улице не заметил велосипедиста, ехавшего без фонаря и световозвращателей.

Выскажите свое мнение!
Пишите: info@revda-info.ru или (982) 670-82-23 (WhatsApp и Viber)

На ремонт кабинета и коридора в УГХ дают полмиллиона из бюджета

В техзадании конкурса — монтаж навесного потолка и обшивка стен гипсокартоном

450 тысяч рублей готова потратить администрация Ревды на ремонт одного коридора и одного кабинета в здании МКУ «Управление городским хозяйством». Тендеры размещены на сайте госзакупок, ищут подрядчиков.

В коридоре на третьем этаже УГХ на Энгельса, 32 (площадью порядка 30 кв.м) нужно будет, согласно техническому заданию, обшить стены гипсокартоном, оштукатурить и покрасить их, смонтировать навесной потолок и светильники, заменить дверные блоки, положить линолеум, установить перегородки из алюминия и так далее. Начальная цена контракта — 358,1 тысячи рублей. Заявки принимались с 27 апреля до 10 мая. Аукцион в электронной форме будет проведен 15 мая. Победит тот, кто даст минимальную цену.

То же самое — только вместо покраски стен обои — планируют сделать в кабинете бухгалтерии на третьем этаже (площадью 17 кв.м). Контракт пока «стоит» 93 тысячи рублей. Прием заявок с 26 апреля до 5 мая. Электронный аукцион — 15 мая.

Все поставляемые для выполнения работ строительные материалы, изделия и конструкции должны быть качественными, новыми (не бывшими ранее в эксплуатации), разрешенными к применению в данных условиях, с соответствующими сертификатами, техническими паспортами и другими документами, удостоверяющими их качество. Гарантия на работы — 12 месяцев.

Для сравнения: 345 тыс. руб. заплатят за восстановление наружного освещения по четной стороне улицы Мира (от Чайковского до Цветников), а 357,3 тысячи рублей — за содержание почти ста тысяч квадратных метров территорий, не входящих в придомовую, в течение полугода (сюда входит уборка мусора пять раз в неделю, скос травы летом и расчистка от снега зимой).

Дороги на улицах Чехова и Спортивной ремонтировали в дождь

Народный эксперт по ЖХК Евгений Козырин заявил, что делать так строго запрещено

Асфальт на ул. Чехова и Спортивной (в районе перекрестка с улицей Мира), который был срезан местами, в четверг, 11 мая, укладывали в сильный дождь, сообщили ревдинцы.

Люди звонили и писали в редакцию, а самые эмоциональные даже грозились, что лягут под асфальтоукладчик, ведь дорожное полотно восстанавливают с нарушением технологии. Мол, ремонтировать дороги в дождь никак нельзя, а битум, связывающий слои, рабочие почти не используют.

Мы связались с народным экспертом по ЖКХ Евгением Козыриным, который много лет занимался ремонтом дорог в Ревде, и он подтвердил, что рабочие явно халтурят. По его словам, укладывать асфальт при ямочном ремонте в дождь строго запрещено — слои, действительно, плохо скрепятся, такой асфальт совсем скоро раскрошится. Другое дело, говорит он, если бы, например, ремонт был капитальный с использованием щебня. Тогда бы дождевая вода, скорее всего, не задержалась между слоями. Но даже такой ремонт, со слов эксперта, нежелателен.

На первом этапе ямочного ремонта, который продолжается прямо сейчас, дороги в Ревде за 5 млн 800 тысяч рублей ремонтирует ревдинское предприятие «Алмаз». Он же работал на первом этапе в прошлом году.

Отсканируйте QR-код, чтобы посмотреть видео

Скончался Почетный гражданин Ревды Леонид Смирнов

На 84-м году жизни после продолжительной болезни скончался директор СУМЗа (1976-1996), Почетный гражданин Ревды Леонид Александрович Смирнов. С покойным попрощались во Дворце культуры, в четверг, 11 мая, отпевание прошло в храме Архистратига Михаила. Леонида Смирнова похоронили на центральной аллее городского кладбища.

Смирнов родился в 1934 году в городе Солигалич Костромской области, окончил Ленинградский горный институт, сначала работал горновым на Красноуральском медеплавильном комбинате. В 1965 году его пригласили в Ревду на Среднеуральский медеплавильный завод.

На СУМЗе Леонид Смирнов работал мастером отражательного передела медеплавильного цеха, заместителем главного инженера по технике безопасности, главным экономистом завода, заместителем директора по экономике. В 1972 году он стал главным инженером, а в 1976 году — директором Среднеуральского медеплавильного завода.

Под руководством Леонида Смирнова на СУМЗе реконструировали и модернизировали обогатительную фабрику, медеплавильный и сернокислотный цеха. Настоящим детищем Смирнова стал комплекс ПЖВ (опытно-промышленный комплекс плавки меди в жидкой ванне).

В Ревде по инициативе Леонида Смирнова построили больничный городок, Дворец спорта, стадион и другие объекты социальной сферы. Он активно участвовал в общественной жизни города: избирался депутатом Ревдинского городского Совета народных депутатов, членом Свердловского областного Совета ветеранов-металлургов.

Леонид Смирнов награжден орденами Трудового Красного Знамени и Дружбы народов, удостоен звания «Заслуженный металлург РСФСР», «Ветеран труда». В 2001 году ему было присвоено звание Почетного гражданина Ревды.

В Ревде отключили горячую воду и отопление

Горячую воду ТСК обещает «начать возвращать» через 20 дней

Несмотря на обещанное синоптиками похолодание, в Ревде в четверг, 11 мая, отключили горячую воду и отопление. Теплоснабжающая компания сообщила, что постановление от 17 апреля о завершении отопительного сезона и начале гидравлических испытаний на тепловых магистралях подписала глава Ревды Ирина Тейшева. Поэтапное возобновление горячего водоснабжения начнется не раньше 1 июня.

На это время руководство ТСК просит жителей, индивидуальных предпринимателей и городские организации быть готовыми к гидравлическим испытаниям на теплосетях повышенным давлением. Необходимо обратить особое внимание на состояние отопительных приборов, стояков, запорной арматуры, подвальной и чердачной разводки. В случае протечек, разрывов и затоплений в ТСК просят срочно сообщать в свои управляющие компании и ТСЖ. Жителям Совхоза и поселка ЖБИ обращаться по телефону 5-12-32 (ТСК).

Пока не будет отопления, в Ревде предприятие «УралСтройМонтаж» из Екатеринбурга отремонтирует участок магистральной теплосети на улице М.Горького (между общежитием педколледжа и баней на Энгельса). Об этом сообщил первый замглавы администрации Ревды Александр Краев. На ремонт, во время которого заменят 180 погонных метров трубы (с шестью отводами), потратят 2,7 миллиона рублей из местного бюджета.

КУДА ЗВОНИТЬ В СЛУЧАЕ АВАРИИ

- Управляющая компания «Антек», ул. Чайковского, 4а. Телефоны: 2-03-06 (диспетчер), 3-03-52 (приемная)
- Управляющая компания «Комбытсервис», ул. Мира, 32а. 3-40-36 (служба домового хозяйства), 3-38-75 (приемная)
- Управляющая компания ЖСК, ул. Комсомольская, 60, 3-33-99 (диспетчер), 3-47-82 (приемная)

В бывшем общежитии из-за холодильника горела комната

Двадцати жителям пришлось спешно эвакуироваться, спасаясь от дыма

Короткое замыкание в холодильнике стало причиной пожара в комнате бывшего общежития на улице К.Либкнехта,49, из-за которого двадцати жителям пришлось эвакуироваться. Произошло это 8 мая вечером. Хозяин комнаты в это время был в гостях за городом.

Как сообщил старший дознаватель отдела надзорной деятельности МЧС по Ревде, Дегтярску и Полевскому Владимир Моденко, пожарных вызвали жители по поводу сильного задымления в коридоре в 21.44. В 21.47 на место прибыл расчет 65-й пожарной части: 5 бойцов с автоцистерной. В здание вошло звено газодымозащитной службы, людей эвакуировали по лестничным маршам. Дверь в комнату, откуда валил дым, оказалась запертой, взломали. Горело в углу, за холодильником. Пожарные подали ствол воды (3,5 литра в секунду). В 21.52 потушили.

— Площадь пожара составила 4 квадратных метра: сгорела задняя часть холодильника, обои, прихватило вещи рядом, уничтожен пенопластовый потолок, — рассказал Владимир Моденко. — Обнаружены оплавленные провода в районе двигателя холодильника, что свидетельствует о коротком замыкании.

Окно комнаты было закрыто (из-за недостатка кислорода огонь распространялся медленно), холодильник и телевизор работали в режиме ожидания. Холодильнику «Бирюса», по словам хозяина, около 10 лет, служил исправно. Мужчина даже не сразу поверил в случившееся.

По словам соседей, под вечер имели место перепады напряжения — свет мигал.

— Но возможно, эти проблемы с электричеством спровоцировало загорание, — отметил Моденко. — Обстоятельства выясняются, направили запрос в ресурсоснабжающую организацию.

НОНА ЛОБАНОВА, lobanova@revda-info.ru
ВАЛЕНТИНА ПЕРМЯКОВА, permyakova@revda-info.ru

Ревда, встречай героев!

В ряды «Бессмертного полка» Ревды встали более 2500 человек

Фото Владимира Коцюбы-Белых

Полк объединил всех: депутатов и рабочих, школьников и пенсионеров, чиновников и предпринимателей. Люди радовались Победе так, как будто она была только вчера.

В четвертый уже раз в Ревде в День Победы прошагал Бессмертный полк. По самым скромным подсчетам, в его ряды нынче встали не менее двух с половиной тысяч человек — всех возрастов. На портретах в их руках — те, кто ковал Победу на фронте и тылу, кто погиб на полях сражений или умер от тягот военного времени, кто вернулся и поднимал страну из развалин, но не дожил до сегодняшнего дня. Сегодня они снова с нами — как когда-то идут по родным улицам победителями, окруженные родными и близкими.

Уже в полдень на улице Чайковского, у входа в парк Победы, начали собираться участники акции — с портретами своих семейных героев на штендерах, просто в рамочках, наклеенных на листы картона. Целые семьи: несколько поколений. Радостно приветствовали друг друга, обнимались, делились впечатлениями: повезло с погодой, настроение отличное, как здорово встретиться здесь…

Ревдинка Валентина пришла на парад с семилетним внуком Егором и портретом своей мамы, Нины Федоровны Шашмуриной. Рассказывает о ней с любовью:

— Мама — труженик тыла, работала на РММЗ с 16 лет, они ковали ящики для гвоздей, шурупов. Папа у нее умер в войну, пять детей осталось, она старшая — всех и кормила. Паек — сто граммов! Семь лет назад она умерла, похоронена на ревдинском кладбщие. Егорке три года было, но он помнит прабабушку.

— Она была хорошая! — авторитетно дополняет Егор.

Со штендера в руках Сергея Соколова — из-под таких же точно бровей! — смотрит его двоюродный дед — лейтенант Григорий Коцюба, воевавший с 1939-го года, а после войны трудившийся в родной Ревде на заводе ЖБИ.

Во главе колонны шел подполковник-танкист Игорь Ладейщиков со знаменем Победы (а в колонне — его отец, тоже подполковник, Виталий Ладейщиков, с внуками). За ним ветераны боевых действий несли растяжку «Бессмертного полка». Тон — в гимнастерках с георгиевскими лентами на груди — задавали звонкоголосые артисты музыкального театра «Гастион» военными песнями.

Впрочем, песни звучали по всему дли-и-и-нному строю: «Катюша», «Смуглянка», «У солдата выходной», «Я люблю тебя, жизнь!». Раздавались крики: «С праздником!», «Труженикам фронта, труженикам тыла — ура!», «Слава Бессмертному полку!», «Спасибо деду за Победу!». Хор голосов вливался в музыку, звучавшую из рупоров на столбах по пути следования колонны: по Мира — Горького — К.Либкнехта.

Два друга, 89-летний Алексей Шабалин и 65-летний Владимир Горшенин, каждый год шагают в строю «Бессмертного полка» — вместе со своими отцами.

— Папу призвали в первый день войны, мне было 12 лет, а 11 апреля 1942 года он погиб, — говорит Алексей Федорович. — Жили мы в Кировской области, пятеро нас, я — четвертый. Старший брат тоже погиб на фронте — 19-ти лет. Оба с отцом — под Ленинградом. Нам, конечно, тяжко пришлось. Бывало, приходилось пережевывать уже пережеванное, чтобы как-то унять голод. Но — выжили! Папа похоронен на Пискаревском кладбище, все собираюсь навестить его могилку. Но… не опоздать бы.

— Александр Дмитриевич Горшенин, 1903 года рождения, в молодые годы воевал в Туркестане, в 1942 году был призван, возил «Катюшу», награды имел, пришел с фронта по ранению. Умер в 1973 году. Семейная реликвия — 11 наградных листов отца, за взятие Бреста и других городов. После войны — тоже за баранкой, возил директоров завода. Меня — я родился в 1952 году — часто с собой брал в поездки.

78-летняя Людмила Колесова бережно прижимает к груди увеличенную копию старой фотографии: снимок, рассказывает, сделан 29 июня 1941 года. А через несколько дней человек на нем — ее отец Константин Тихонов — уже оказался на передовой.

— Служил шофером, возил командира. Ему повезло вернуться домой, — говорит Людмила Константиновна. — Прожил папа всего 57 лет. Выстроил дом по Фрунзе. Добрейший был человек. Вот сидит старушка — он обязательно фуражку приподнимет, поздоровается уважительно.

Война запечатлелась в ее детской памяти маминими тайными слезами, голодом — и белой шалью, которая была ее единственной теплой одежкой…

Замыкает колонну бард Анатолий Карманов: идет тихонько, подстраиваясь под свою маму. Они несут портрет деда и отца, Якова Григорьевича Карманова, младшего лейтенанта, который прошел три войны — гражданскую, финскую и Вторую мировую без единого ранения — до 1943 года, когда его контузило и он вернулся в родной город. А в январе 44-го у него родилась дочка.

Около Дворца участников шествия ждал концерт: красивая точка народного праздника.

Без преувеличения можно сказать, что Полк объединил общество, собрав — плечом к плечу — чиновников и депутатов, учителей и бизнесменов, школьников и безработных, пенсионеров и детей. И в этом тоже его смысл: одна на всех Победа, одна История, одна Страна, одна Память.

«Дай бог, чтобы не было войны», — говорили люди, когда мы просили их поздравить город с праздником. «Пусть все мы будем жить в мире, дружбе. Пусть никогда не повторится война!»

Да будет так.

Благодарности от организаторов

Оргкомитет шествия «Бессмертного полка» в Ревде благодарит за помощь в проведении мероприятия: Ревдинское отделение Союза ветеранов боевых действий, городское отделение Союза ветеранов-десантников, начальника ГИБДД Ревды майора полиции Алексея Булатова, заместителя начальника полиции по ООП подполковника полиции Льва Исламгареева, артистов музыкального театра «Гастион» и городского Дворца культуры.

Особая признательность членам общественной организации «Взаимопомощь на дорогах» и городским автолюбителям, четко и грамотно перекрывшим дороги и выезды из дворов по пути шествия Полка.

Благодарим: Ивана Козырина, Руслана Якупова, Олесю Крылысову, Людмилу Трегубову, Владимира Бирбасова, Алексея Алексахина, Рината Дускаева, Марию Разуеву, Ксению Клочкову, Дмитрия Трубачева, Марата Камалтдинова, Александра Криулева, Николая Тяглова, Дениса Самойлова, Александра Власова, Дениса Климина, Вячеслава Коростелева, Инну Рейдель, Дениса Ибрагимова, Андрея Шмелева, Константина Булгакова, Ксению Левкину, Наталью Сетчихину, Федора Желонкина, Анну Лагуту, Андрея Нагорнова, Екатерину Городко, Андрея Осиповича, Александра Храбрых, Дарью Дружинину, Ксению Дуновскую, Олега Гиль, Анну Мартьянову, Дмитрия Юсупова, Андрея Седельникова, Алексея Гладких.

ПОБЕДЫ

Наши группы в соцсетях. Присоединяйтесь!

www.odnoklassniki.ru/revdainfo www.vk.com/revdainfo www.instagram.com/revdainfo

Папина внучка сейчас марширует по Красной площади

Сестры Ольга и Галина — гостьи из Москвы. В Ревде живет их мама — Елизавета Андроновна Токарь, ей 92 года. А в рядах Бессмертного полка — их папа, Николай Сергеевич, ветеран войны.

— Папа воевал с первых дней в 51-й танковой дивизии, возил полковника. Освобождал Горловку, которую, к сожалению, сейчас на Украине нет — слава богу, папа этого не застал, — рассказывает Ольга. — Защищал Севастополь, дошел до Кенигсберга, направлялся в Японию, но война закончилась. А мама у нас медсестра, всю войну спасала раненых, в прифронтовой зоне, в Туле. Работала с самим Боткиным, была его первой медсестрой. Они с отцом познакомились в Екатеринбурге, когда папу комиссовали.

— Мама с 1951-го по 1978-й работала акушером-гинекологом, приняла в свои руки, наверно, каждого восьмого жителя Ревды, даже бывший ваш мэр города, Сергей Соколов, — ее названый внук. Папа трудился в ПАТО всю жизнь, бригадир, рационализатор, — подхватывает Галина. — У него орден Ленина, орден Боевой Славы. Вот такие у нас замечательные родители! А их внучка сейчас марширует на Красной площади — она работает в генштабе армии в оркестре, играет на флейте. Мы поздравляем всех ревдинцев с этим замечательным праздником. Здорово, что в Ревде появилась эта традиция, пусть Бессмертный полк шагает в будущее по всей стране! Спасибо огромное за память, за все!

Фото Владимира Коцюбы-Белых

Фото Владимира Коцюбы-Белых

ПАВЕЛ ДМИТРИЕВИЧ САМАРИН — РОДОНАЧАЛЬНИК ЦЕЛОГО КЛАНА. Он разведчик, брал Кенигсберг и вернулся с Победой домой в 1947-м. Работал ветврачом. Сегодня на параде — его дочь Мария Павловна, его внуки Павел (в честь деда) и Александр, внучки и правнучки.

Фото Владимира Коцюбы-Белых

Надо нести семейную память

Любовь Васильевна Лазарева с дочерью Ириной и внучками Машей и Дашей:

— Это мои родители, Логиновы Василий Прокопьевич и Зинаида Ефимовна. Папа 16-ти лет пошел на фронт, сражался на Курской дуге. Рассказывал про первый бой, как деревенские парни, привыкшие к тишине, услышав разрывы, вой снарядов выскакивали из окопов с криками: «Мама!», погибли многие. Но он прошагал до Кенигсберга! А маме, они с отцом в соседних деревнях жили, было тринадцать, когда началась война. Все мужчины на войне, работать некому, вот и пахали старики, женщины и дети. Я поздравляю всех с праздником Победы, желаю, конечно же, мира. Мы должны помнить наших участников войны, помнить их подвиг. И надо это в первую очередь рассказывать в семье, хранить, передавать семейную память, историю. Мы сегодня придем домой — ордена посмотрим дедушкины.

Ревдинский учитель был знаком с Ворошиловым

Александра Григорьевна Макарова живет в Екатеринбурге, но 9 Мая всегда приезжает в Ревду, чтобы поклониться могиле своего свекра Александра Николаевича Макарова — фронтовика, бывшего директора школы №21 и «святого человека» — и, нынче уже третий раз, пройти в строю Бессмертного полка с его портретом.

Фото Владимира Коцюбы-Белых

— Папу знала вся старая Ревда, и я хочу, чтобы он снова встал в строй в этот день в родном городе.

А еще Александра Григорьевна попросила нас помочь найти статью дорогого ей человека в газете «Ревдинский рабочий», где он рассказывал о своем фронтовом пути (в 80-е годы).

— Он воевал под Сталинградом и был близко знаком с Ворошиловым. И это подтверждается вот чем. Однажды жена, тоже учительница, написала ему, что гороно не дает лошадь вывезти сено — трое детей у них было. Он показал письмо Ворошилову, и в Ревду пришел приказ маршала: немедленно выделить семье лошадь.

Реклама (16+)

Дополнительный офис «Ревдинский» ПАО КБ «УБРиР»: 15 лет обеспечиваем клиентов банковскими услугами

В мае дополнительному офису «Ревдинский» Уральского банка реконструкции и развития (УБРиР) исполняется 15 лет. С 2002 года банк обслуживает ревдинцев, предлагая полный спектр услуг для физических и юридических лиц. Частные клиенты могут оформлять кредиты, вклады, банковские карты, совершать платежи и переводы, менять валюту. Представители малого и среднего бизнеса в отделении могут открыть расчетный счет и депозит, оформить зарплатный проект.

Огромный вклад в становление и развитие офиса банка в г. Ревде внесла Т.С. Логиновских, его основатель и многолетний руководитель, человек, которого с неизменной теплотой и уважением вспоминают коллеги и клиенты банка.

Годы работы дополнительного офиса «Ревдинский» отмечены успехами и профессиональными достижениями, финансовым ростом и расширением клиентской базы. Сегодня ревдинский офис банка обслуживает больше 14,5 тысяч частных клиентов и более 650 юридических лиц.

Как рассказала руководитель дополнительного офиса «Ревдинский» Елена Дорофеева, успех работы с клиентами складывается из многих составляющих, среди которых едва ли не первое место занимает умение выстроить конструктивное общение. «Для своих сотрудников мы проводим различные коммуникативные тренинги, вместе разбираем сложные клиентские вопросы, находим решение. Нам важно, чтобы клиенты были довольны, а для этого нужно, чтобы и самим сотрудникам нравилось то дело, которым они занимаются», — отметила Елена Дорофеева.

Помимо предоставления банковских услуг офис активно участвует в жизни города. Известно, что Ревда — один из старейших уральских городов с богатой историей. «Мы с удовольствием присоединяемся к городским мероприятиям, которые проводятся в Ревде, оказываем поддержку социальным и образовательным учреждениям и организациям города», — добавила Елена Дорофеева.

Уральский Банк
реконструкции и развития

Ул. М.Горького, 21. Тел. 8 (800) 1000-200

Наше участие нужно им не только в

Как мы поздравляли ветеранов. Первая часть

Два десятка человек отправились поздравлять с Днем Победы ветеранов Великой Отечественной войны, живущих в Ревде. 6, 7 и 8 мая добрые люди, наши читатели и их дети, навестили двадцать пять человек. Никто из них не знал, какой получится их поездка — и даже не предполагал, что домой они будут возвращаться не только в приподнятом настроении и волнении от прикосновения к живой истории, но и со слезами на глазах.

Хэштег #РевдаВетеранам в ревдинском сегменте соцсети «ВКонтакте» обозначал акцию, придуманную и воплощенную читателями сообщества Ревда-инфо. За три недели мы собрали 22,8 тысячи рублей, чтобы сделать приятные подарки ветеранам войны. На эти деньги мы заказали кружки с добрыми словами «От благодарных земляков», купили вкусный чай, конфеты, фрукты. Предприниматели — Владимир Коноплев и салон «Вербена» — выделили нам дополнительно магнитики с поздравительной надписью и букетики гвоздик. 5 мая мы разделили список из двадцати восьми ветеранов (по три-четыре имени), позвонили практически каждому (у кого были телефоны) и отправились в путь.

К огромному несчастью, пока мы покупали подарки, из жизни ушли ветераны Зуфар Фаизович Валиев и Владимир Тихонович Мещерин. Они не дождались гостей. Сергея Григорьевича Шаронова и Геннадия Ивановича Козырина по указанным в списке Совета ветеранов адресам нам не удалось найти.

Остальных же удалось застать дома. Гости пели старикам песни, расспрашивали о здоровье, жизни, о войне. С огромным волнением узнали, что двум ветеранам нужны инвалидные коляски.

Люди, приехав домой, готовили короткие рассказы — кто-то написал больше, кто-то меньше. Мы разделили отчет на две части, чтобы дать слово всем. В этом номере прочитайте впечатления о поездках к ветеранам первых четырех групп волонтеров. И еще мы горячо надеемся, что их прочтут и чиновники Ревды — и по-настоящему помогут: например, предоставят инвалидную коляску Николаю Кузьмичу Петрову, который не может сам ходить.

Их, ветеранов войны, в Ревде сегодня осталось всего двадцать пять. Нас — 60 тысяч. Мы можем больше, чем просто говорить речи 9 Мая. Давайте сделаем для них все, что в наших силах. Мы, сотрудники и читатели газеты «Городские вести», берем шефство над ветеранами. И приглашаем вас присоединиться к нам.

Фото Владимира Коцюбы-Белых

Дмитрий Киприянович Гусев

Группа: Анна, Сережа, Люба Кондаковы, Мария Разуева, Лариса Лаврова

Очень трогательно прикоснуться к живой истории, познакомиться и поздравить ветеранов — участников Великой Отечественной войны. Мы так рады, что они здоровы. Еще раз говорю Вам огромное спасибо за Ваш подвиг! Будьте здоровы! А мы сохраним память о Великой Победе и передадим ее нашим детям.

Михаил Александрович Мосиенко, 91 год. Незрячий. Встретил нас с радостью. Поделился:

— Война — это и есть война. Я хоть и немного был на фронте, всего год, но кажется, все время. Служил на Дальнем Востоке. Во время войны попал на Первый Белорусский фронт, радиосвязистом. Вот такие мои похождения. Большое спасибо вам! Седьмой год я уже слепой и не вижу белого света, очень тяжело, хорошо, что хоть меня подбадривают — то свои, то вот гости приедут.

Алексей Владимирович Викулов передвигается с трудом, ему помогают дочь и внук. Работал на СУМЗе на обогатительной фабрике. Говорит:

— Прошел много-много, от Полтавы до Берлина, от Берлина до Чукотки.

Дмитрий Киприянович Гусев, 94 года. Служил в 35-м отдельном батальоне химзащиты.

— Всю войну шли за основными войсками, до Берлина не дошли сто километров, не дали фашистам применить химическое оружие, заранее разбили все химические войска.

Закончил службу в звании подполковника.

Группа: Екатерина и Кирилл Тонковы

7 мая мы с мужем поздравляли ветеранов. Галина Михайловна Суслова очень насторожилась, когда мы приехали, но все равно очень хорошо с нами пообщалась, была очень рада, что о ней помнят.

Михаила Вадизовича Садыкова нам удалось найти в профилактории «Родничок», он там живет с января. Подаркам и поздравлению был рад. Мы только заметили, что ветераны живут совсем без излишеств, все очень скромно, даже бедно. И очень жаль, что наши депутаты раз в год, 9 Мая, говорят громкие слова со сцены, но на самом деле, видимо, им все равно, как живут люди, которых они поздравляют. Очень хочется, чтобы было иначе.

Фото Кирилла Тонкова

Михаил Вадизович Садыков

Фото группы

Алексей Иванович Зиновьев

Группа: Ирина Кондратьева, Светлана Артибилова, Екатерина Тимиршина, Екатерина Мокроусова

Хусаин Хафизович Башаров. Когда мы приехали к нему, сидел на улице, он не знал о нашем визите. Растерялся, слышит плохо, говорит, что живет один. В войну служил на Дальнем Востоке на границе. Воевал с японцами.

Алексей Иванович Зиновьев. Ему 96 лет, и он самый добрый ветеран из тех, что мы посетили, собирается вторую сотню прожить. В 17 лет был призван в армию, всю войну служил в Москве. У него четкая речь и помнит все события очень хорошо.

Николай Кузьмич Петров, 92 года. Передвигается тяжело, болеет, ему очень нужна инвалидная коляска. Просим наших чиновников помочь ему. Прошел всю войну в звании рядового без единого ранения. Победу встретил в Берлине.

День Победы

Группа: Ксения Какшина, Лидия Демидова с сыновьями Владом и Витей

Мы навещали ветеранов 6 мая. Третьеклассник Влад к важной поездке подготовился — выучил стих, который выбрал сам. Лидия объясняет: сына взяла, чтобы он увидел и познакомился с живыми и настоящими героями.

Василий Александрович Утюмов не ходит и не говорит — сильно болеет. Нас встречает его жена Надежда Михайловна. Она подпирает его плечом и говорит: «Тебя поздравлять пришли, слушай». Слышит ветеран плохо, но внимательно смотрит на детей: Влада и Витю. Стихи мальчик читает громко: надеется, что дедушка разберет слова. Волнуется, но дочитывает до конца. На глазах ветерана выступают слезы, а его жена улыбается и благодарит нас за то, что пришли.

Василий Андрианович и Юлия Ивановна Вотинцевы встречают нас по следующему адресу. Василия Андриановича призвали в начале 1942 года. Он служил в Нижегородской области, которая тогда была в оккупации, был ранен. Ветеран бодрится, но ранение в ногу дает о себе знать: ходит с палочкой. Говорит, что скоро поедет в госпиталь. Обещаем, что обязательно навестим его в будущем году, он кивает: «Приходите в любое время».

Историю жизни Геннадия Константиновича Григорьева рассказал его сын Анатолий. Сам ветеран не встает с постели и почти не говорит. Ухаживают за ним его дети. Геннадий Константинович воевал на Московском фронте. На войну ушел добровольцем в 1941 году, а совсем скоро его ранило в руку. По дороге в госпиталь мужчина едва не погиб: фашисты обстреляли поезд, в котором везли раненых, но Геннадию Константиновичу удалось выбраться и спастись.

После войны работал корреспондентом газеты «Уральский рабочий», член Союза журналистов. Дети трепетно хранят его коллекции: минералов и книг.

Лидия Михайловна Штурнева встретила нас с улыбкой, особенно была рада маленьким гостям. Рассказала: на войну ушла добровольцем в 1942 году и уговорила пойти пять подруг. Работала медсестрой на аэродроме, при курсантах. Из тех шести девушек, ушедших воевать с фашистами, в живых осталась она одна: кто-то погиб на войне, кто-то умер уже дома.

— Помню, как соседи прибежали к нашему дому, застучали в окна и закричали: «Война кончилась!», — вспоминает Лидия Михайловна. — Мы соскочили с постели: «Откуда вы знаете?», а они нам: «По радио передали».

Сейчас Лидия Михайловна живет одна. В гостиной — черно-белые фотографии близких, многих уже нет. Муж умер спустя двадцать лет после войны. Лидия Михайловна (ей 91 год) каждое утро делает зарядку, а по вечерам гуляет.

Крепко обнимая и целуя в обе щеки Влада, ветеран говорит лишь одно: «Не дай вам бог войны».

Фото Ксении Какшиной

Лидия Михайловна Штурнева первым делом показывает своему гостю — 9-летнему Владу — черно-белые фотографии близких ей людей, многих из которых уже нет в живых.

Реклама (16+)

КСЕНИЯ КАКШИНА,
kakshina@revda-info.ru

«Парк — не конструктор: он собирается один раз и навсегда»

Скейтпарк за ДК, который собирал экстремалов со всей области, демонтируют

На тридцать метров от нынешнего места планируется перенести скейтпарк, выстроенный за 2 млн бюджетных денег прошлым летом в парке Дворца культуры. Причина — часть скейтпарка занимает площадку, где расположится будущая ледовая арена. Рубка деревьев и демонтаж скейтпарка начались в пятницу, 5 мая. По словам рабочих, строительство ледовой арены начнут уже летом.

Экстремалов планируют «подвинуть» вглубь парка. Для этого дорогостоящую конструкцию нужно полностью разобрать, а после собрать на новом месте. За работой в пятницу, 5 мая, мы застали двух рабочих из компании «Абсолют-строй», так они представились. Они снимали покрытие. По словам бригадира Николая, разберут и соберут сооружение к концу мая, чтобы к лету оно было готово к эксплуатации.

Скейтпарк в Ревде открыли в августе прошлого года. До этого экстремалы катались на площадке во дворе по улице Ковельской, 15. Но она пришла в негодность, стала опасной, и ее пришлось снести. Взамен мэрия пообещала райдерам новый профессиональный парк у Дворца культуры. Возводить новую площадку начали 12 июля. С этой работой екатеринбургская фирма «Аир», которая специализируется на строительстве площадок для экстремального катания, управилась меньше чем за месяц. Уже 1 августа ярко-желтая конструкция начала радовать местных любителей экстрима. Городскому бюджету скейтпарк обошелся в два миллиона рублей и полноценно проработал всего два месяца.

Так почему же перенести скейтпарк на новое место не доверили профессионалам? Как рассказал директор фирмы «Аир» Андрей Белов, их приглашали. За работу и необходимые материалы специалисты попросили половину прошлогодней суммы — миллион рублей. Видимо, такой ценник городскую администрацию не устроил, и за помощью обратились на СУМЗ.

На сайте Ревда-новости заместитель главы администрации Евгения Войт дала такой комментарий: «Администрация городского округа Ревды обратилась к Среднеуральскому медеплавильному заводу с просьбой оказать благотворительную помощь, оказать содействие в переносе парка экстремального вида спорта на другое место. Спасибо заводу, что они откликнулись на нашу просьбу. Нанята подрядная организация. Работы ведутся, все складируется, все разбирается, вся фанера маркируется».

Фото Владимира Кцюбы-Белых

Пока непонятно, почему именно этот угол парка выбрали для ледовой арены. Сейчас экстремалы волнуются, что качественно собрать конструкцию заново у непрофессионалов не получится.

Андрей Белов, который руководил строительством скейтпарка, не уверен, что за месяц рабочие смогут разобрать площадку и вернуть ей прежний вид. Но искренне на это надеется, потому что «будет жаль, если пропадет парк, куда приезжали экстремалы со всей области».

А вот у ревдинского велорайдера Рамиля Кожевникова более категоричное мнение: он считает, что рабочие, которые не знакомы с тонкостями строительства подобных парков, не смогут воссоздать площадку на таком же уровне надежности и безопасности.

— Парк — не конструктор: он собирается один раз и навсегда, — говорит Рамиль. — Компания, которая строила его, — профессионалы своего дела. Они собрали конструкцию грамотно. Все стыки были загерметизированы, чтобы не попадала влага, тем самым увеличивается срок службы. Все радиусы были сделаны, как надо. Сомневаюсь, что простые рабочие смогут за месяц разобрать и собрать площадку. Думаю, при сборке никто не будет ничего герметизировать. Скорее всего, изменятся радиусы вылетов, что будет небезопасно для дальнейшего катания.

ПОЧЕМУ В РЕВДЕ БУДУТ СТРОИТЬ ЛЕДОВУЮ АРЕНУ. Осенью прошлого года губернатор Евгений Куйвашев и глава УГМК Андрей Козицын подписали соглашение о развитии хоккея в регионе, в рамках которого планируют строить по четыре ледовые арены в год в разных городах. Одним из городов, где появится площадка с искусственным льдом, стала Ревда. Она расположится на перекрестке Спортивная-Энгельса, ее общая стоимость — 180 млн рублей. Как писала газета «Информационная неделя», деньги выделят Уральская горно-металлургическая компании и областной бюджет. План строительства уже подписан, «добро» дали мэрия Ревды и руководство СК «Темп». Срок: до 1 сентября 2018 года. Строить будет ООО «Стройкомплект», автор эскиза — «АльтекПроектСтрой».

Реклама (16+)

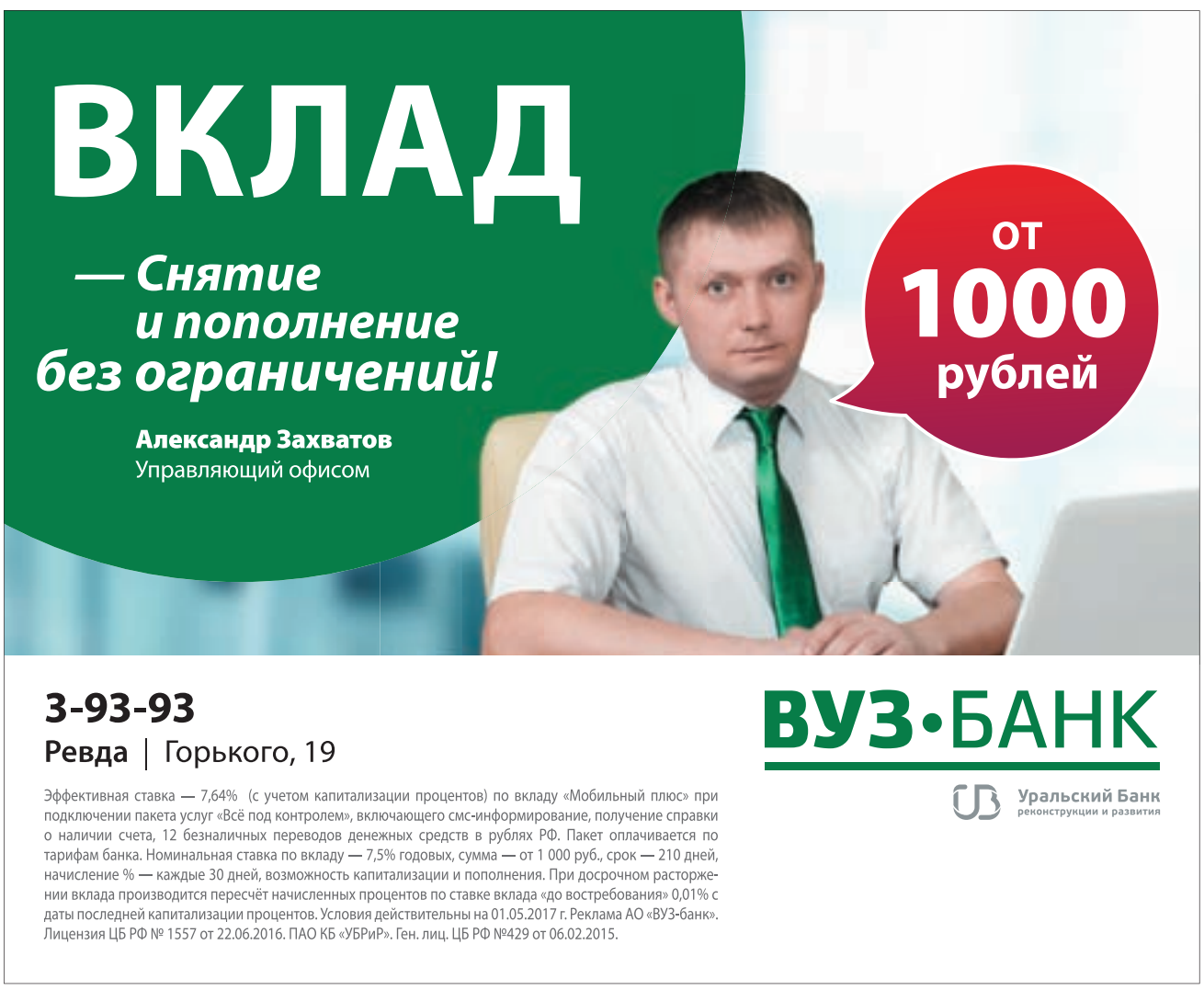

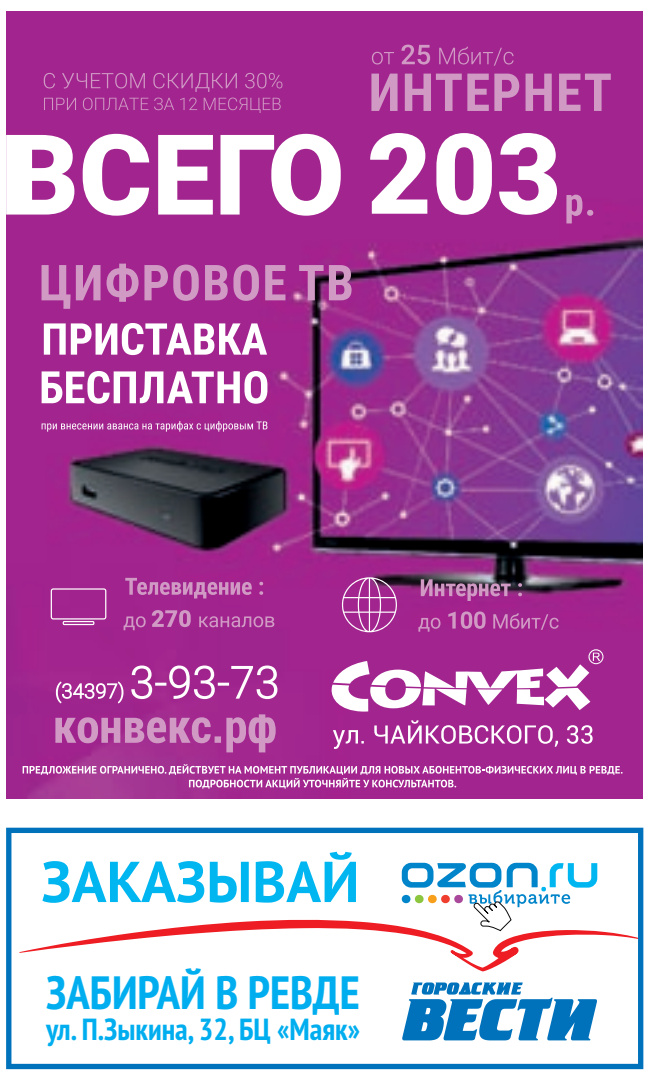

Выскажите свое мнение!
Пишите: info@revda-info.ru или (982) 670-82-23 (WhatsApp и Viber)

Фотоконкурс «Счастливы вместе». Итоги апреля

Вручать подарок победителям конкурса «Счастливы вместе» мы приехали домой. Нас встретила чудесная пара — Анна и Вячеслав Князевы. За 60 лет совместной жизни супруги ни разу не ссорились, живут душа в душу. На вопрос, в чем секрет долгой счастливой жизни, улыбаются, приобнимают друг друга и пожимают плечами: «В любви и понимании».

У Князевых большая семья, внуки и правнуки, сад, много забот и хлопот — и со всем этим они справляются вместе. Такой союз — пример для молодых семей! Подарком от спонсора конкурса для супругов стал сертификат на 3000 рублей в ювелирный магазин «Большой треугольник».

Еще две семьи стали призерами конкурса — Тамара и Валерий Красильниковы и Галина и Александр Головцовы. Секрет семейного счастья, по мнению призеров, в терпении и любви. Наш спонсор подарил им серебряные статуэтки лягушек, которые символизируют богатство и долголетие. Чего мы и желаем призерам и всем участникам конкурса.

Фото Владимира Коцюбы-Белых

Реклама спонсора (16+)

Всегда Ваш ювелирный магазин Большой Треугольник

Ювелирный магазин «Большой треугольник» предлагает изделия на любой вкус, большой ассортимент украшений из золота и серебра. В продаже имеются подарочные сертификаты.
Ждем вас в пн-сб с 10.00 до 19.00, вс — выходной,
по адресу: ул. Чехова, 22.
Тел. для справок 5-88-18

Мозаика сложилась

ДО РОЗЫГРЫША БИЛЕТОВ В ТЮЗ ОСТАЛСЯ ОДИН ШАГ

Публикуем последний кусочек пазла, собрав который, вы сможете стать участником розыгрыша билетов в Екатеринбургский театр юного зрителя. Наклеивайте собранную мозаику на картон и приносите в редакцию газеты «Городские вести» (ул. П.Зыкина, 32, 2 этаж) вместе с заполненным купоном до 15 мая включительно. Если вы впервые увидели этот конкурс и хотите успеть принять участие, то прошлые номера с частями мозаики можно приобрести в редакции.

Среди всех участников мы разыграем три пары пригласительных билетов в ТЮЗ. Не забывайте, участвуя в конкурсе, вы автоматически разрешаете редакции «Городских вестей» публиковать ваши персональные данные в объеме, сообщенном вами.

Анкета конкурса «Театральная мозаика»

ФИО

Дата рождения

Контактный телефон

Газету «Городские вести» ☐ выписываю ☐ покупаю

Реклама (16+)

Продуктовая сеть Уральский
ул. Чайковского, 21

ГРАНАТ
торговый центр
ул. КЛУБНАЯ, 8

Мясной отдел в «Булошной» на ул. О.Кошевого

ВАЛЕНТИНА ПЕРМЯКОВА,
permyakova@revda-info.ru

«Голосом Ревды» стала гимназистка Елена Чупеева

Она наконец-то завоевала награду, за которую боролась три года

86 баллов набрала в финале конкурса «Голос Ревды» 17-летняя ученица гимназии №25 Елена Чупеева. Ее главный соперник, 21-летний Александр Зайцев, получил на четыре балла меньше. Именно между этими двумя разгорелся главный спор в нынешнем сезоне. Женское обаяние победило мужской профессионализм.

С каждым туром мастерство участников и качество выступлений росли. К финалу двенадцать конкурсантов подошли в идеальной форме, показали все, на что способны. Зал аплодировал, вставал под военные песни, плакал, кричал «браво!», смеялся, словом, живо реагировал на каждое выступление.

Участники бережно подошли к выбору репертуара. Мы услышали и кинохиты («Позвони мне, позвони», Анастасия Долгих; «Я иду, шагаю по Москве», Вадим Жуков), и невероятные кавер-версии популярнейших песен, в том числе, на английском языке, и популярную «Жить» Игоря Матвеенко, исполненную звездами эстрады и прогремевшую в Интернете осенью 2016 года (после авиакатастрофы самолета ТУ-154 в Сочи) — в Ревде песню исполнили Кирилл Шарипов и экс-конкурсанты «Голоса Ревды» с наставниками.

Судили конкурс приглашенные артисты из Екатеринбурга (Юлия Мокрецова, Анастасия Пелевина, Евгения Ребицкая, Виталий Фомин) и ревдинская певица Екатерина Воронина. В целом они сошлись в оценках конкурсантов. Поэтому споров в комнате судей не было: Елена Чупеева победила заслуженно. Но и она не набрала максимально возможных ста баллов — чего-то все-таки не хватило (а чего, судьи приватно рассказали самой Елене).

На втором месте — ставший популярным благодаря пародии на Лепса в полуфинале 21-летний певец Александр Зайцев, представитель студии эстрадного вокала «Шанс». На третьем месте — также артистка из «Шанса» Анастасия Долгих.

И Саша, и Настя, кажется, искренне обрадовались своим результатам и полученным статуэткам в виде руки, сжимающей микрофон. У них, как и у всех остальных не победивших, есть огромное преимущество: они могут снова участвовать в проекте — а вот у Елены Чупеевой, три года подряд штурмовавшей пьедестал «Голоса Ревды» и наконец-то получившей титул, такой возможности больше нет.

Кастинг на «Голос Ревды 2018» состоится в январе.

ИТОГИ КОНКУРСА

- «Голос Ревды» Елена Чупеева
- Второе место Александр Зайцев
- Третье место Анастасия Долгих
- Приз зрительских симпатий Марина Зотова
- Приз портала Ревда-инфо.ру Кирилл Шарипов

Отсканируйте QR-код и смотрите все видео проекта, от кастинга до финала.

Юлия Мокрецова, джазовая певица, Екатеринбург:
— Все участники молодцы! За плечами месяцы подготовки, но мы услышали участников впервые и судили здесь и сейчас. Кто-то справился, а кто-то мог лучше. Мы оценивали диапазон, соответствие стилю, уровень сложности, оригинальность, соответствие репертуара возрастной категории и возможности исполнителя, чувство ритма, умение пользоваться микрофоном — это основные критерии, но нельзя забывать про артистизм, а именно, контакт со зрителем, умение преподнести исполняемое произведение, дополнительные выразительные средства (подтанцовка и т.д.). А также оценивали имидж каждого участника, самовыражение, костюм, реквизит. Советую участникам внимательно отнестись к судейским критериям в будущем сезоне.

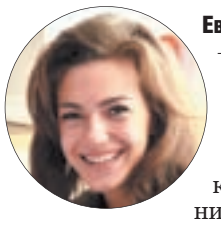

Евгения Ребицкая, эстрадная певица, Екатеринбург:
— Участники впечатлили. По многим и не скажешь, что любители, готовые артисты, а вообще каждый отличался своей индивидуальностью, поэтому судить было крайне сложно. Конечно, не могла не выделить Елену Чупееву, еще когда впервые получила на руки список участников с репертуаром и среди всех песен увидела «All by my self» (исполнила во втором блоке), поняла, что это заявка либо на победу либо на проигрыш, а услышав исполнение, с первых нот поняла, что она победитель этого конкурса. Второй артист, которого отмечу — Саша Зайцев, первый номер — и сразу «Вау!». Большой диапазон, красивый благородный тембр, отличная вокальная позиция, чудесные верхние ноты… Елена просто оказалась чуть-чуть сильнее.

«Всё не зря»

Первый комментарий, который дала после награждения победительница Елена Чупеева, был коротким: «Все не зря. Я многому научилась, в вокальном плане, благодаря конкурсу. Рада, что победила». Три года Лена добивалась этого титула — и действительно, ее вокальное мастерство росло от сезона к сезону.

В 2015-м она пришла на конкурс как солистка и участница группы Five. Зрители аплодировали, но судьи сочли девушку зажатой, а репертуар неудачным. В 2016-м Лена исполняла сложные вещи на английском языке, старалась, но уступила победу Анастасии Неустроевой: судьи вновь нашли недочеты. В этом же сезоне минусов уже не нашли, все было в десятку: сложные голосовые обороты, мелизмы, подача, эмоции — да, на сцене скромная и немногословная девушка словно горит огнем, изливая душу в песне.

Сама Елена, раз за разом преодолевая туры, отмечала: «Я должна выиграть в этом году. Главной соперницы, Насти Неустроевой, нет. Значит, победа моя». А за пять минут до награждения она сказала, что даже если не выиграет, плакать не будет. Но и на конкурс больше не придет.

Но судьи, не поставив Елене высшие сто баллов (всего 86), все-таки сочли ее выступление достойным победы.

Фото Владимира Коцюбы-Белых

МАРИЯ СЕМИНТИНОВА,
semintinova@revda-info.ru

На Гусевке восстановят лес, уничтоженный верховым пожаром

Лесничие приглашают ревдинцев присоединиться к доброй акции

Сосну, уничтоженную в результате крупного верхового пожара, несколько дней бушевавшего на Гусевке в Ревде в мае 2011 года, будут высаживать в эту субботу, 13 мая. Билимбаевское лесничество, ответственное за эту территорию, приглашает всех желающих присоединиться к доброй акции. Саженцы и все необходимое для посадки оборудование вам предоставят.

Директор Билимбаевского лесничества Иван Гилев рассказал, что хотя пожар был гораздо более масштабным, пока под посадку подготовлено четыре гектара леса. На них работали с прошлого года: расчищали землю от горельника и вспахивали ее. После акции лесничество продолжит расчистку и снова высадит сосны — но уже в следующем году.

Акция проходит в рамках «Года экологии», которым назван 2017 год. Начало — в 11.00 в лесу вдоль пятого километра автодороги Ревда — Гусевка (по правой стороне, если ехать из города).

Обязательно наденьте одежду, которая может защитить вас от клещей (кофты с высоким воротом, плотно прилегающие к телу штаны и так далее), и сапоги — почва местами мокрая. Возьмите перчатки и набрызгайтесь репеллентами от насекомых. Еду и воду можете не брать: всем желающим выдадут чай, минералку, сок и пирожки.

В прошлом году Билимбаевское лесничество и волонтеры за сутки высадили 4500 саженцев сосны в памятнике природы «Агаповские боры», который в 2014 году разорили «черные лесорубы» (ущерб государству составил 435 млн рублей, виновников тоже так и не нашли).

Отсканируйте QR-код, чтобы узнать о последних пожарах в Ревде

Фото Владимира Коцюбы-Белых, архив редакции

Пожар на Гусевке, май 2011 года.

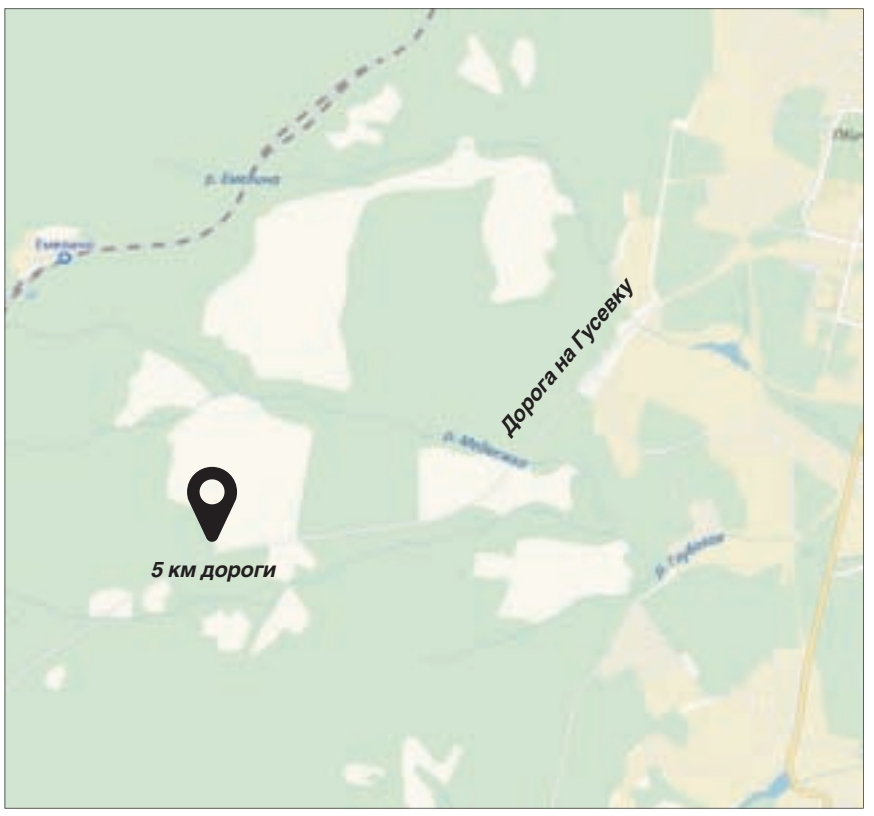

По данным отдела надзорной деятельности по Ревде, Дегтярску и Полевскому, ущерб государству от лесного пожара на Гусевке, разгоревшегося из-за неосторожного обращения с огнем, составил 118 млн рублей. Выгорело 150 гектаров леса и 30 гектаров полян. На тушение пожара были брошены все силы города, в Ревде объявлялось чрезвычайное положение. Дело было передано в следственный отдел, проверку проводила прокуратура, но виновника пожара так и не нашли.

Как защитить себя при походе в лес

Держитесь середины тропинок, остерегайтесь высокой травы и кустарника

Носите светлую одежду с длинными рукавами, плотно прилегающими к запястью

Заправляйте брюки в высокие сапоги

Надевайте головной убор

Используйте репелленты, отпугивающие клещей

Реклама (16+)

ПОМОЩЬ в получении
ДЕНЕГ С ЛЮБОЙ КРЕДИТНОЙ ИСТОРИЕЙ!
БЫСТРО! ДОСТУПНО! ЗАКОННО!
(343) 288-72-21
922-015-57-93
Под залог недвижимости
ООО «Эффективные системы». ОГРН 1169658108047. Не является кредитором, оказывает консультационные услуги.

15 мая с 12.00 до 13.00 в аптеке «Благодар» ул. М.Горького, 27
СЛУХОВЫЕ АППАРАТЫ
Вкладыши, батарейки (Германия) – 30 руб.
ЗАУШНЫЕ, ЦИФРОВЫЕ, КАРМАННЫЕ, КОСТНЫЕ от 5700 до 14500 руб.
Усилители звука: внутриушные (КОМПАКТ), карманные, заушные от 1700-2500 руб.
Товар сертифицирован
СДАЙ СТАРЫЙ АППАРАТ и получи скидку 1500 руб.
Подбор, настройка, гарантия.
Вызов специалиста на дом по тел. 8-912-464-44-17 (бесплатно)
Имеются противопоказания. Необходима консультация специалиста.

Продай «старушку», купи «молодушку»!
Более 100 предложений о продаже транспорта на сайте бесплатных объявлений
catalog96.ru

СпортЭК
Адрес: ул. Мира, 13 Телефон: 5-48-78
www.sportekrevda.ru
Все для активного спорта
• ВЕЛОСИПЕДЫ
• ВЕЛОЗАПЧАСТИ
• РОЛИКОВЫЕ КОНЬКИ
• СКЕЙТБОРДЫ
МАСТЕРСКАЯ ПО РЕМОНТУ И ПРОКАТ ВЕЛОСИПЕДОВ
• Рассрочка без % • Кредит ОТП-Банк (оформление в магазине) • Подарочные сертификаты •

МАГАЗИН КРУГОЗОР
ул. М.Горького, 21. Тел. 5-50-53
СКИДКА 15% МАЯ
Количество товара по данному предложению ограничено. Подробности у продавцов-консультантов.

Атрибутика к выпускным
в наличии и под заказ
Гелиевые шары оптом от 28₽
Отдел «Подарки и сувениры»
ТЦ «Сфера», бут. 12, ул. К.Либкнехта, 31

Реклама спонсора рубрики (16+)

Косметологическая клиника «ВЕРСИЯ»
ул. Ковельская, 3. Тел. 3-22-11

8 способов ускорить обмен веществ

Скорость обмена веществ зависит от уровня физической активности, характера питания, наследственности, состояния щитовидной железы, возраста. На некоторые из них мы повлиять не можем, например, на наследственный фактор или возраст. Тем не менее, существует несколько эффективных способов ускорить обмен веществ. Сделать более здоровым и выносливым свой организм и похудеть, если необходимо. Помогли нам найти эти способы эксперты портала polezniesoveti.net.

Фото depositphotos.com

Способ №1.
Правильное питание

Переваривание потребляемой пищи для организма является «работой», на которую уходят калории. Чем чаще едим, тем больше работаем. Однако при этом не забываем об уменьшении объемов порций. При этом приоритет отдаем продуктам с высоким содержанием клетчатки (овощи, фрукты). В рацион следует включить цельное зерно, рыбу, яйца, куриное мясо, орехи, свежую зелень, ягоды.

Способ №2.
Регулярное питание

Ни в коем случае не следует пропускать приемы пищи. Есть надо приблизительно в одно и то же время. Правильное и регулярное питание не только сделает вас стройняшкой, но и поможет поддержвать здоровье пищеварительной системы.

Способ №3.
Питьевой режим

Вода играет важную роль для обмена веществ и организма в целом. Поэтому убедитесь, что вы употребляете достаточное количество жидкости. Здоровому человеку рекомендуется получать не менее 1,5 литров воды в день, а в жаркие летние дни этот объем можно увеличить до 3 литров в сутки.

Способ №4.
Достаточное движение

Ходьба, танцы или езда на велосипеде способствуют ускорению метаболизма и сжиганию жира. Если у вас сидячая работа, старайтесь пользоваться любым удобным моментом, чтобы посвятить его движению. Например, старайтесь ходить на работу и с работы пешком, а не ездить на автомобиле.

Способ №5.
Регулярные физические нагрузки

Кроме обычной двигательной активности, большую пользу оказывают тренировки. Поэтому, если у вас есть возможность заниматься спортом, — не упускайте ее. Регулярные силовые упражнения способствуют росту мышечной ткани, которая поддерживает обмен веществ на должном уровне.

Способ №6.
Полноценный сон

Спать мало, урывками — значит подвергать испытанию все жизненно важные системы организма. Рациональное распределение времени бодрствования и времени ночного отдыха сделает ваш организм практически неуязвимым для вирусов и стресса. А ускорение обмена веществ — дополнительный бонус.

Способ №7.
Контрастный душ

Попеременное обливание тела то горячей, то холодной водой очень бодрит, способствует сохранению упругости кожи, значительно стимулирует кровоток в тканях и ускоряет обмен веществ в них. Заканчивать контрастный душ следует холодной водой.

Способ №8.
Ароматерапия

Использование некоторых эфирных масел может ускорить обмен веществ. Например, эфирное масло можжевельника способствует расширению кровеносных сосудов, что, в свою очередь, улучшает кровообращение и ускоряет метаболизм. С такими эфирными маслами можно принимать ванну либо просто вдыхать их аромат.

Ревдинцам предлагают выбрать лучших медиков

Их наградят ко Дню медицинского работника

В Ревде в шестой раз выберут лучших врачей и медсестру: голосование, которое прямо сейчас проводит мэрия, завершится 9 июня. Медиков, набравших наибольшее количество голосов, традиционно наградят ко Дню медицинского работника (празднуется в третье воскресенье июня, в этом году — 18 июня).

Номинаций пять: «Лучший детский врач», «Лучший взрослый врач», «Лучший врач скорой медицинской помощи», «Лучший врач-стоматолог», «Лучшая медицинская сестра». Подарки лидерам опроса — дипломы и премия из муниципального бюджета — 10 тысяч рублей.

Анкеты анонимные и открытые, то есть голосующие могут сами вписать в них имена лучших, по их мнению, медиков. Одна номинация — одно имя, то есть всего в анкету можно вписать пять имен.

В прошлом году лучшим детским врачом признали Ирину Багринцеву (участковый врач-педиатр), лучшим участковым врачом — Ирину Бусыгину (врач-терапевт, заместитель главного врача РГБ по лечебной работе). Лучшим врачом скорой помощи стал врач реаниматолог-анестезиолог Виктор Зобнин, лучшим стоматологом — врач-стоматолог-хирург Олег Мячин. Участковая медсестра поликлиники РГБ Наталья Шилова стала лучшей медсестрой.

При этом Ирина Багринцева называлась лучшим педиатром Ревды по итогам 2013 и 2012 годов. Виктор Зобнин — лучший врач скорой медицинской помощи третий год подряд.

Кроме них, ревдинцы выдвигали на соискание почетного звания народных Ирину Козлову, Анну Умнову, Любовь Угреневу (педиатры), Сергея Кадурина (травматолог), стоматологов Наталью Рощину, Валентину Зеленину, главврача «скорой» Владислава Чернядьева и других.

В мэрии Ревды отмечали, что в прошлом году народное голосование вызвало настоящий ажиотаж: поступило 2000 анкет против ста, зарегистрированных в предыдущие годы.

КАК ПРОГОЛОСОВАТЬ ЗА ЛУЧШЕГО МЕДИКА

1. Возьмите анкету в фойе Ревдинской городской больницы (ул. О.Кошевого, 4), Ревдинской детской городской больницы (ул. Энгельса, 35), Ревдинской стоматологической поликлиники (ул. К.Либкнехта, 58), администрации Ревды (ул. Цветников, 21), «Острове Доброй надежды» (ул. М.Горького, 40), Управлении ПФР (ул. Цветников, 37) или скачайте на сайте мэрии Ревды (admrevda.ru) или на портале Ревда-инфо.ру;
2. Впишите в строку с номинацией ОДНО имя медика (пять номинаций — пять имен);
3. Оставьте анкету в специальных ящиках, установленных по вышеуказанным адресам, или вышлите на электронный адрес turikova@admrevda.ru до 9 июня.

Реклама (16+)

стоматологический центр МИКСТАС
ул. К.Либкнехта, 7а
✓ Долговечный результат
✓ Биосовместимость с организмом
✓ Пожизненная гарантия!
Только май и июнь 2017!
Подробности акции и запись по тел. 3-02-66
Установка имплантатов
ASTRA TECH (Швеция)
ПРЕМИУМ КЛАССА
по СПЕЦИАЛЬНОЙ цене!
ИМЕЮТСЯ ПРОТИВОПОКАЗАНИЯ. НЕОБХОДИМА КОНСУЛЬТАЦИЯ СПЕЦИАЛИСТА

Клиника лечения зависимостей
Ясная поляна
Лиц. ЛО 66-01-000873 выдана Минздравом СО г. Екатеринбург
АЛКОГОЛИЗМ
ЛИШНИЙ ВЕС
КУРЕНИЕ
г. Ревда, ул. Горького, 2 (вход с ул. Горького)
www.clinica31.ru
Прием врача 17 мая в 18:00
Запись: 8 (343)202-10-03, 8-900-204-52-22
ИМЕЮТСЯ ПРОТИВОПОКАЗАНИЯ, ПРОКОНСУЛЬТИРУЙТЕСЬ СО СПЕЦИАЛИСТОМ

Лицензия МЗ №ЛО-66-01-003788 от 25.12.2015 г.
Медицинский центр ВИАМЕДИКА
УЗИ всех видов на аппарате GE Voluson E6
• Хирург-онколог • Маммолог
Пн-Сб с 8.00 до 20.00 Вс — выходной
viamedika.ru • vk.com/uzirevda
Ул. О.Кошевого, 31 (переехали из гостиницы «Уральская»)
Тел.: (34397) 3-60-99
ИМЕЮТСЯ ПРОТИВОПОКАЗАНИЯ. НЕОБХОДИМА КОНСУЛЬТАЦИЯ СПЕЦИАЛИСТА.

Ваш ребенок вырос из вещей?
Продайте их!
Сайт бесплатных объявлений catalog96.ru

БОЛЯТ СПИНА И СУСТАВЫ?
Звоните — поможем!
Тел. 8 (922) 198-38-38
ИМЕЮТСЯ ПРОТИВОПОКАЗАНИЯ. НЕОБХОДИМА КОНСУЛЬТАЦИЯ СПЕЦИАЛИСТА.

РЕКЛАМА (16+)

Как очень просто избавиться от барахла?
Сайт бесплатных объявлений catalog96.ru

15 /05/17 ПН

НАЖМИ НА КНОПКУ

Фото: kinopoisk.ru

ПЕРВЫЙ

05.00 «Доброе утро»
09.00 Новости
09.20 Контрольная закупка
09.50 «Жить здорово!» (12+)
10.55 «Модный приговор»
12.00 Новости
12.15 «Наедине со всеми» (16+)
13.20 «Время покажет» (16+)
15.00 Новости
15.15 «Время покажет» (16+)
16.00 «Мужское/Женское» (16+)
17.00 «Давай поженимся!» (16+)
18.00 «Первая Студия» (16+)
20.00 «Пусть говорят» (16+)
21.00 «Время»
21.30 Т/с «Власик. Тень Сталина» (16+)
23.30 «Вечерний Ургант» (16+)
00.00 «Познер» (16+)
01.00 Ночные новости

01.20 Х/ф «Добро пожаловать в Муспорт» (16+)

РОССИЯ-1

05.00 «Утро России»
09.00 ВЕСТИ
09.15 «Утро России»
09.55 «О самом главном» (12+)
11.00 ВЕСТИ
11.40 ВЕСТИ. МЕСТНОЕ ВРЕМЯ

11.55 Т/с «Склифосовский» (12+)
14.00 ВЕСТИ
14.40 ВЕСТИ. МЕСТНОЕ ВРЕМЯ
14.55 Т/с «Тайны следствия» (16+)
17.00 ВЕСТИ
17.20 ВЕСТИ. МЕСТНОЕ ВРЕМЯ
17.40 «Прямой эфир» (16+)
18.50 «60 Минут» (12+)
20.00 ВЕСТИ
20.45 ВЕСТИ. МЕСТНОЕ ВРЕМЯ
21.00 Т/с «Капитанша» (12+)
23.15 «Вечер с Владимиром Соловьёвым» (12+)
01.45 Т/с «Шерлок Холмс» (12+)

НТВ

05.00, 06.05 Дорожный патруль
06.00, 10.00, 13.00, 16.00, 19.00 «Сегодня»
07.00 «Деловое утро НТВ» (12+)
09.00 Т/с «Мухтар. Новый след» (16+)
10.20 Т/с «Лесник» (16+)
12.00 «Суд присяжных» (16+)

БУДЬТЕ ОСТОРОЖНЫ!
Под видом журналистских материалов на канале НТВ вы можете получить искаженную информацию или пропаганду.

13.25, 18.30 «Чрезвычайное происшествие. Обзор»
14.00 «Место встречи»
16.30 Т/с «Улицы разбитых фонарей» (16+)
19.40 Т/с «Морские дьяволы. Смерч» (16+)
21.30 Т/с «Личность не установлена» (16+)
23.35 «Итоги дня»
00.05 «Поздняков» (16+)
00.15 Т/с «Шеф» (16+)

ТВ-3

06.00 М/ф
09.30 Т/с «Слепая» (12+)
10.00 Т/с «Слепая» (12+)
10.30 Д/ф «Гадалка» (12+)
11.00 Д/ф «Гадалка» (12+)
11.30 «Не ври мне. Олимпиада» (12+)
12.30 «Не ври мне. Чудо-доктор» (12+)
13.30 Д/ф «Охотники за привидениями» (16+)
14.00 Д/ф «Охотники за привидениями» (16+)
15.00 «Мистические истории. Знаки судьбы» (16+)
16.00 Д/ф «Гадалка» (12+)
16.30 Д/ф «Гадалка» (12+)
17.30 Т/с «Слепая» (12+)
18.00 Т/с «Слепая» (12+)
18.30 Т/с «Грач» (16+)
19.30 Т/с «Неизвестный» (16+)
20.30 Т/с «Неизвестный» (16+)
21.30 Т/с «Обмани меня» (12+)
23.15 Т/с «Записки юного врача» (16+)
23.30 Т/с «Записки юного врача» (16+)

ЧЕ

06.00 «Как это работает» (16+)
07.00 «Дорожные войны» (16+)
08.30 Т/с «Жизнь и приключения Мишки Япончика» (16+)
15.00 Т/с «Спецназ по-русски 2» (12+)
17.00 КВН на бис (16+)

19.30 Художественный фильм «Весёлые каникулы» (16+)

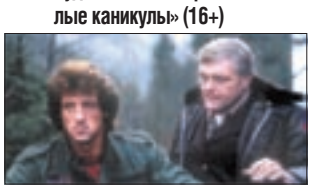

21.30 Художественный фильм «Рэмбо» (16+)
23.30 Художественный фильм «Побег» (16+)
01.00 Брачное чтиво (18+)

ГОРОДСКИЕ ВЕСТИ РЕКОМЕНДУЮТ

РЕН 20.00
«УГНАТЬ ЗА 60 СЕКУНД» (16+)

Знаменитый вор по прозвищу Мемфис может угнать первый попавшийся автомобиль за считанные секунды. Но, чтобы вытащить своего брата из беды, он должен угнать 50 уникальных, первоклассных автомобилей и уложиться всего в одну ночь. Поможет ли ему в этом его ловкость и скорость?

МАТЧ ТВ!

08.30 Д/с «Вся правда про...» (12+)
09.00, 09.25, 10.30, 12.35, 18.00 Новости
09.05 «Спортивный репортёр» (12+)
09.30 Все на Матч!
10.35 Футбол. «Рома» - «Ювентус». Чемпионат Италии (0+)
12.40 Все на Матч!
13.00 Хоккей. Франция - Чехия. Чемпионат мира (0+)
15.30 Хоккей. Дания - Швеция. Чемпионат мира (0+)
18.05 Все на Матч!
18.25 ЕвроТур. Обзор матчей недели (12+)
18.00 Новости
18.05 Все на Матч!
18.45 Все на хоккей!
19.10 Хоккей. Канада - Норвегия. Чемпионат мира (0+)
21.40 «Тотальный разбор» (12+)
22.40 Новости
22.45 Все на хоккей!
23.10 Хоккей. Россия - Латвия. Чемпионат мира (0+)
01.40 Все на Матч!
02.15 Хоккей. Дания - Италия. Чемпионат мира (0+)

ОТВ

05.55, 06.50, 10.40, 12.25, 14.20, 15.25, 17.35 Погода (6+)
06.00 М/ф «Маша и Медведь», «Смешарики», «Фиксики» (0+)
06.55 «УТРОтв»
09.00, 21.00, 22.30 «События». (16+)
09.05, 19.10 Х/ф «Чисто английское убийство» (16+)
10.45 «Прокуратура». (16+)
11.00 «В гостях у дачи». (12+)
11.20 «О личном и наличном». (12+)
11.40 «Поехали по Уралу. Ирбит»(12+)
11.55 «Поехали по Кавказу. Тебердинский заповедник»(12+)
12.30 «Национальное измерение». (16+)
12.50 «Мельница». (12+)
13.20, 01.15 «Парламентское время». (16+)
14.25 Д/ф «Чайф» (12+)
15.30 «Без страховки» (16+)
17.40 «Все о ЖКХ». (16+)
18.00 «Рецепт». (16+)
18.30 «События»
18.40, 23.00 «События. Акцент». (16+)
18.50, 23.10 «Патрульный участок». (16+)
21.30 Новости ТАУ «9 1/2». (16+)

СТС

06.00 М/с «Смешарики»
06.10 М/ф «Как приручить дракона-2»
08.05 М/с «Да здравствует король Джулиан!» (6+)
08.30 М/с «Семейка Крудс. Начало» (6+)
09.00 «Уральские пельмени. Любимое» (16+)
09.30 Т/с «Отель «Элеон» (16+)
20.00 Т/с «Отель «Элеон» (16+)

21.00 Художественный фильм «Моя ужасная няня»
22.55 «Уральские пельмени. Любимое» (16+)
23.30 «Кино в деталях с Фёдором Бондарчуком» (18+)
00.30 Т/с «Отель «Элеон» (16+)

РОССИЯ К

07.00 Кнал «Евроньюс»
10.00, 15.00, 19.30, 23.15 Новости
10.15 «Наблюдатель»
11.15 Т/с «Коломбо»
12.55 Линия жизни. Александр Городницкий
13.50 Д/ф «Агатовый каприз Императрицы»
14.15 «Дипломатия Древней Руси»
15.10 Х/ф «Мышиная возня» (0+)
16.55 Д/ф «Парк князя Пюклера в Мускауер-Парк. Немецкий денди и его сад»
17.10 Больше, чем любовь. Михаил Булгаков и его последняя Маргарита
17.50 Концерт «Солисты Москвы»
18.45, 00.20 Д/с «Бродвей. История в лицах и танцах»
19.15 «Спокойной ночи, малыши!»
19.45 Главная роль
20.05 «Сати. Нескучная классика...»
20.45 «Правила жизни»
21.15 «Тем временем»
22.00 Т/с «Михайло Ломоносов»
23.30 Худсовет
23.35 Д/с «Вячеслав Вс.Иванов. И Бог ночует между строк...»

ТВЦ

06.00 «Настроение»
08.00 Художественный фильм «Неподдающиеся» (6+)
09.30 Т/с «Вселенский заговор» (12+)
11.30 События (16+)
11.50 «Постскриптум» (16+)
12.55 «В центре событий» (16+)
13.55 «Осторожно, мошенники!» (16+)
14.30 События (16+)
14.50 Город новостей (16+)
15.05 «Естественный отбор» (12+)
16.10 «Городское собрание» (12+)
17.00 ХУДОЖЕСТВЕННЫЙ ФИЛЬМ «ЖЕНЩИНА В БЕДЕ» (12+)
18.50 «Откровенно» (12+)
19.40 События (16+)
20.00 «Петровка, 38»
20.20 «Право голоса» (16+)
22.00 События (16+)
22.30 «Вся болотная рать». (16+)
23.05 «Без обмана. В шоколаде» (16+)
00.00 События. (16+)
00.30 Художественный фильм «Чужие и близкие» (12+)

TV1000

08.10 Х/ф «Елизавета» (16+)
10.35 Х/ф «Помни» (18+)
12.50 Художественный фильм «Тихая гавань» (12+)
15.10 Х/ф «Зильс-Мария» (18+)
17.30 Х/ф «Как заниматься любовью по-английски» (18+)
19.35 Художественный фильм «Елизавета» (16+)
22.10 Художественный фильм «Воришки» (12+)
23.55 Х/ф «Вне времени» (16+)
02.10 Х/ф «Дворецкий» (16+)

TV1000 РУССКОЕ КИНО

08.20 Х/ф «Чемпионы» (6+)
10.20 Х/ф «Быстрее, чем кролики» (16+)
12.10 Х/ф «Артистка» (12+)
14.05 Х/ф «Ослиная шкура» (0+)
15.40 Х/ф «Бегущая по волнам» (12+)
18.10 Х/ф «Пионеры-герои» (16+)
20.20 Х/ф «Путь» (16+)
22.20 Х/ф «Ехали два шофёра» (12+)
00.05 Х/ф «Прозрение» (16+)

5 КАНАЛ

05.00 «Сейчас»
05.10 Х/ф «По данным уголовного розыска» (12+)
06.00 «Сейчас»
06.10 Х/ф «По данным уголовного розыска» (12+)
07.00 Утро на «5»
09.00 «Сейчас»
09.30 Х/ф «Третья мировая» (12+)
10.30 Х/ф «Третья мировая» (12+)
11.30 Х/ф «Третья мировая» (12+)
12.25 Х/ф «Третья мировая» (12+)
13.25 Х/ф «Легенды о Круге» (16+)
14.20 Х/ф «Легенды о Круге» (16+)
15.10 Х/ф «Легенды о Круге» (16+)
16.05 Х/ф «Легенды о Круге» (16+)
17.00 «Сейчас»
17.30 Т/с «Детективы» (16+)
18.00 Т/с «Детективы» (16+)
19.00 Т/с «След» (16+)
19.45 Т/с «След» (16+)
22.00 «Сейчас»
22.25 Т/с «След» (16+)
23.10 Т/с «След» (16+)
00.00 «Открытая студия»
01.00 Х/ф «Цветы зла» (16+)
01.55 Х/ф «Цветы зла» (16+)

РЕН

05.00 «Странное дело» (16+)
06.00 «Документальный проект» (16+)
07.00 «С бодрым утром!» (16+)
08.30 «Новости» (16+)
09.00 «Военная тайна с Игорем Прокопенко» (16+)
11.00 Д/ф «Золото древних предков» (16+)
12.00 «112» (16+)
12.30 «Новости» (16+)
13.00 «Званый ужин» (16+)
14.00 Х/ф «Стая» (18+)
16.00 «112» (16+)
16.30 «Новости» (16+)
17.00 «Тайны Чапман» (16+)
18.00 «Самые шокирующие гипотезы» (16+)
19.00 «112» (16+)
19.30 «Новости» (16+)
20.00 Х/ф «Угнать за 60 секунд» (16+)
22.15 «Водить по-русски» (16+)
23.00 «Новости» (16+)
23.30 Т/с «Страшные сказки» (18+)
01.30 «Самые шокирующие гипотезы» (16+)

ТНТ

07.00 «Агенты 003» (16+)
07.30 «Агенты 003» (16+)
08.00 «Подставь, если сможешь» (16+)
09.00 «Дом-2. Lite» (16+)
10.30 «Дом-2. Остров любви» (16+)
11.30 «Холостяк» (16+)
13.00 Т/с «Интерны» (16+)
13.30 Т/с «Интерны» (16+)
14.00 Т/с «Интерны» (16+)
14.30 Т/с «Интерны» (16+)
15.00 Т/с «Интерны» (16+)
15.30 Т/с «Интерны» (16+)
16.00 Т/с «Интерны» (16+)
16.30 Т/с «Интерны» (16+)
19.00 Т/с «Реальные пацаны» (16+)
19.30 Т/с «Реальные пацаны» - «Дурак и дороги» (16+)
20.00 Т/с «Универ» (16+)
20.30 Т/с «Универ» (16+)
21.00 Х/ф «Мой парень - киллер» (16+)
23.00 «Дом-2. Остров любви» (16+)
00.00 «Дом-2. После заката» (16+)
01.00 «Такое кино!». 162 с. (16+)
01.30 Х/ф «Мой парень - киллер» (18+)

ЗВЕЗДА

06.00 «Сегодня утром»
08.00 Д/с «Ленд-лиз». «Союз по расчету»
09.00 Новости дня
09.15 «Детектив» (12+)
09.40 Д/ф «Огненный экипаж» (12+)
10.00 Военные новости
10.05 Х/ф «Тревожный вылет» (12+)
12.05 Т/с «Ермак» (16+)
13.00 Новости дня
13.15 Т/с «Ермак» (16+)
14.00 Военные новости
14.05 Т/с «Ермак» (16+)
18.00 Новости дня
18.40 Д/с «Война после Победы» (12+)
19.35 «Теория заговора». «Климатические войны» (12+)
20.20 «Специальный репортаж» (12+)
20.45 Д/с «Загадки века с Сергеем Медведевым». (12+)
21.35 «Особая статья» (12+)
23.00 Новости дня
23.15 Д/с «Легенды советского сыска» (16+)
00.00 «Звезда на «Звезде»
00.45 Х/ф «Вдали от Родины» (12+)

ТНВ

08.00, 14.30, 19.30, 21.30 Новости (12+)
08.10 «Народный будильник» (12+)
09.00, 23.00 Т/с «Последний янычар» (12+)
10.00, 17.00 Т/с «Белые цветы» (12+)
10.50 «Закон. Парламент. Общество» (татар.) (12+)
11.30 «Секреты татарской кухни» (12+)
12.00 Т/с «Участок» (12+)
13.00 «Семь дней» (12+)
14.00 «Закон. Парламент. Общество» (12+)
14.45 «Хочу мультфильм!»
15.00, 20.15 «Гостинчик для малышей» (татар.)
15.15 «Наш след в истории» (татар.) (6+)
15.40 «Мы танцуем и поем»
16.00 Т/с «Энид Блайтон. Секретная книга» (6+)
18.00 «Татары» (татар.) (12+)
18.30, 20.30 Новости (татар.) (12+)
19.00 «Точка опоры» (татар.) (16+)
20.00, 22.00 «Вызов 112» (16+)
20.10 «На улице Тукая»
21.00 «Черное озеро» (16+)
22.10 «Вечерняя игра» (12+)

ДОМАШНИЙ

06.30 «Джейми» (16+)
07.30 «6 кадров» (16+)
08.15 «По делам несовершеннолетних» (16+)
11.15 «Давай разведемся!» (16+)
14.15 «Тест на отцовство» (16+)
15.15 Художественный фильм «Женский доктор-2» (16+)
18.00 Художественный фильм «Проводница» (16+)
19.00 Х/ф «Если у вас нету тёти...» (16+)

21.00 Х/ф «Доярка из Хацапетовки» (16+)
22.50 Художественный фильм «Проводница» (16+)
23.50 «6 кадров» (16+)
00.30 Художественный фильм «Седьмое небо» (16+)

ВТ 16 /05/17
НАЖМИ НА КНОПКУ

Требовательным работодателям и соискателям
Сайт бесплатных объявлений catalog96.ru
РЕКЛАМА (16+)

Фото: kinopoisk.ru

ПЕРВЫЙ

05.00 «Доброе утро»
09.00 Новости
09.20 Контрольная закупка
09.50 «Жить здорово!» (12+)
10.55 «Модный приговор»
12.00 Новости
12.15 «Наедине со всеми» (16+)
13.20 «Время покажет» (16+)
15.00 Новости
15.15 «Время покажет» (16+)
16.10 «Мужское / Женское» (16+)
17.10 «Угадай мелодию» (12+)
17.40 «Пусть говорят» (16+)
19.15 ЧМ- 2017 г. Сборная России - сборная США. Прямой эфир из Германии
21.30 «Время»
22.05 Т/с «Власик. Тень Сталина» (16+)
00.15 «Вечерний Ургант» (16+)

00.30 Х/ф «Чужие» (18+)

РОССИЯ-1

05.00 «Утро России»
09.00 ВЕСТИ
09.15 «Утро России»
09.55 «О самом главном» (12+)
11.00 ВЕСТИ
11.40 ВЕСТИ. МЕСТНОЕ ВРЕМЯ
11.55 Т/с «Склифосовский» (12+)
14.00 ВЕСТИ
14.40 ВЕСТИ. МЕСТНОЕ ВРЕМЯ

14.55 Т/с «Тайны следствия» (16+)
17.00 ВЕСТИ
17.20 ВЕСТИ. МЕСТНОЕ ВРЕМЯ
17.40 «Прямой эфир» (16+)
18.50 «60 Минут» (12+)
20.00 ВЕСТИ
20.45 ВЕСТИ. МЕСТНОЕ ВРЕМЯ
21.00 Т/с «Капитанша» (12+)
23.15 «Вечер с Владимиром Соловьёвым» (12+)
01.45 Т/с «Шерлок Холмс» (12+)

НТВ

05.00 Дорожный патруль
06.00, 10.00, 13.00, 16.00, 19.00 «Сегодня»
06.05 Дорожный патруль
07.00 «Деловое утро НТВ» (12+)
09.00 Т/с «Мухтар. Новый след» (16+)
10.20 Т/с «Лесник» (16+)

БУДЬТЕ ОСТОРОЖНЫ!
Под видом журналистских материалов на канале НТВ вы можете получить искаженную информацию или пропаганду.

12.00 «Суд присяжных» (16+)
13.25, 18.30 «Чрезвычайное происшествие. Обзор»
14.00 «Место встречи»
16.30 Т/с «Улицы разбитых фонарей» (16+)
19.40 Т/с «Морские дьяволы. Смерч» (16+)
21.30 Т/с «Личность не установлена» (16+)
23.35 «Итоги дня»
00.05 Т/с «Шеф» (16+)

ТВ-3

06.00 М/ф
09.30 Т/с «Слепая» (12+)
10.00 Т/с «Слепая» (12+)
10.30 Д/ф «Гадалка» (12+)
11.00 Д/ф «Гадалка» (12+)
11.30 «Не ври мне. Дочь мужа» (12+)
12.30 «Не ври мне. Заморский принц» (12+)
13.30 Д/ф «Охотники за привидениями» (16+)
14.00 Д/ф «Охотники за привидениями» (16+)
15.00 «Мистические истории. Знаки судьбы» (16+)
16.00 Д/ф «Гадалка» (12+)
16.30 Д/ф «Гадалка» (12+)
17.30 Т/с «Слепая» (12+)
18.00 Т/с «Слепая» (12+)
18.30 Т/с «Грач» (16+)
19.30 Т/с «Неизвестный» (16+)
20.30 Т/с «Неизвестный» (16+)
21.30 Т/с «Обмани меня» (12+)
22.15 Т/с «Обмани меня» (12+)
23.15 Х/ф «Женщина в черном» (16+)
01.00 Х/ф «Смертельный номер» (16+)

ЧЕ

06.00 «Как это работает» (16+)
07.00 «Дорожные войны» (16+)
08.30 Т/с «Жизнь и приключения Мишки Япончика» (16+)
15.00 Т/с «Спецназ по-русски 2» (12+)
17.00 КВН на бис (16+)

19.30 Художественный фильм «Рэмбо» (16+)

21.30 Художественный фильм «Рэмбо 2» (16+)
23.30 Художественный фильм «Побег» (16+)
01.00 Брачное чтиво (18+)

ГОРОДСКИЕ ВЕСТИ РЕКОМЕНДУЮТ

TV1000 22.10
«ТРОПЫ» (12+)
Юная Робин решает в одиночку пересечь Австралию. В пути ее сопровождают собака и четыре верблюда. Журнал «National Geographic», заинтересовавшись ее проектом, предлагает девушке писать путевые заметки и дает в сопровождение фотографа.

МАТЧ ТВ!

08.30 Футбол. «Челси» - «Уотфорд». Чемпионат Англии (0+)
08.45 Д/с «Вся правда про...» (12+)
09.00, 09.25, 10.30, 11.35, 14.30, 17.40 Новости
09.05 «Спортивный репортёр» (12+)
09.30 Все на Матч!
10.35 «Тотальный разбор» (12+)
11.40 «Десятка!» (16+)
12.00 Хоккей. Франция - Словения. Чемпионат мира (0+)
14.35 Все на хоккей!
15.10 Хоккей. Швеция - Словакия. Чемпионат мира (0+)
17.45 Все на Матч!
18.20 «Спортивный репортёр» (12+)
18.40 Все на хоккей!
19.10 Хоккей. Чехия - Швейцария. Чемпионат мира (0+)
21.40 Все на хоккей!
22.10 Д/с «Звёзды Премьер-лиги» (12+)
22.40 Все на хоккей!
23.10 Хоккей. Канада - Финляндия. Чемпионат мира (0+)
01.40 Все на Матч!
02.15 Хоккей. Беларусь - Норвегия. Чемпионат мира (0+)

ОТВ

05.00, 09.00, 21.00, 22.30 «События». (16+)
05.30, 11.20, 18.50, 23.10 «Патрульный участок». (16+)
05.55, 06.50, 10.55, 12.25, 13.45, 15.25, 18.25 Погода (6+)
06.00 М/ф «Маша и Медведь», «Смешарики», «Фиксики» (0+)
06.55 «УТРОтв»
09.05 Х/ф «Чисто английское убийство» (16+)
11.00 «Наследники Урарту». (16+)
11.40 «Поехали по Уралу. Ирбит» (12+)
11.55 «Поехали по Кавказу. Кабардино-Балкария» (12+)
12.30, 21.30 Новости ТАУ «9 1/2». (16+)
13.30 «Поехали по Уралу. Ирбит» (12+)
13.50, 23.30 Х/ф «Легенда для оперши» (16+)
15.30 Муз/ф «Кураж» (16+)
18.30 «События»
18.40 «Кабинет министров». (16+)
19.10 Х/ф «Чисто английское убийство» (16+)
23.00 «События. Акцент». (16+)
01.15 «Парламентское время». (16+)

СТС

06.00 М/с «Смешарики»
06.10 М/с «Марин и его друзья. Подводные истории»
06.25 М/с «Семейка Крудс. Начало» (6+)
06.55 М/с «Лига Watchcar. Битвы чемпионов» (6+)
07.25 М/с «Три кота»
07.40 М/с «Драконы. Гонки по краю» (6+)
08.30 М/с «Семейка Крудс. Начало» (6+)
09.00 «Уральские пельмени. Любимое» (16+)
09.30 ХУДОЖЕСТВЕННЫЙ ФИЛЬМ «ЗВЁЗДНЫЕ ВОЙНЫ. ЭПИЗОД 7-ПРОБУЖДЕНИЕ СИЛЫ» (12+)
12.00 Т/с «Кухня» (16+)
14.00 Х/ф «Восьмидесятые» (16+)
15.30 Т/с «Воронины» (16+)
19.30 Т/с «Отель «Элеон» (16+)
21.00 Художественный фильм «Моя ужасная няня-2»
23.05 Шоу «Уральских пельменей». Пинг-понг жив!» (16+)
00.30 Т/с «Отель «Элеон» (16+)

РОССИЯ К

06.30 Кнал «Евроньюс»
10.00, 15.00, 19.30, 23.15 Новости
10.15 «Наблюдатель»
11.15 Т/с «Коломбо»
12.50 Д/ф «Владимир Бехтерев. Взгляд из будущего»
13.20, 20.45 «Правила жизни»
13.50 «Эрмитаж»
14.15 «Великий посол»
15.10 Т/с «Михайло Ломоносов»
16.25 «Сати. Нескучная классика...»
17.10 Больше, чем любовь. Игорь Северянин и Фелисса Круут
17.50 Концерт «Солисты Москвы»
18.45, 00.20 Д/с «Бродвей. История в лицах и танцах»
19.15 «Спокойной ночи, малыши!»
19.45 Главная роль
20.05 Искусственный отбор
21.15 «Поэзия Булата Окуджавы»
22.00 Х/ф «Михайло Ломоносов» (0+)
23.30 Худсовет
23.35 Д/с «Вячеслав Вс.Иванов. И Бог ночует между строк...»
00.45 Александр Бузлов, Юрий Башмет и Камерный ансамбль «Солисты Москвы»

ТВЦ

06.00 «Настроение»
08.05 «Доктор И...» (16+)
08.40 Художественный фильм «Приезжая» (12+)
10.35 Д/ф «Валентина Талызина. Зигзаги и удачи» (12+)
11.30 События (16+)
11.50 Т/с «Чисто английское убийство» (12+)
13.40 «Мой герой» Ток-шоу (12+)
14.30 События (16+)
14.50 Город новостей (16+)
15.05 «Естественный отбор» (12+)
16.10 «Без обмана. В шоколаде» (16+)
17.00 Художественный фильм «Женщина в беде» (12+)
18.50 «Откровенно» (12+)
19.40 События (16+)
20.00 «Петровка, 38»
20.20 «Право голоса» (16+)
22.00 События (16+)
22.30 «Осторожно, мошенники!» (16+)
23.05 «Удар властью. Борис Березовский» (16+)
00.00 События. (16+)
00.30 «Право знать!» Ток-шоу (16+)

TV1000

08.10 Х/ф «Матч Пойнт» (16+)
10.35 Художественный фильм «Дворецкий» (16+)
13.15 Х/ф «Воришки» (12+)
15.10 Художественный фильм «Монстр» (18+)
17.25 Х/ф «Матч Пойнт» (16+)
19.55 Х/ф «Тупой и еще тупее»
22.10 Художественный фильм «Тропы» (12+)
00.20 Х/ф «Необычайные приключения Адель» (12+)
02.25 Х/ф «Лучшее во мне» (12+)

TV1000 РУССКОЕ КИНО

08.20 Х/ф «Прозрение» (16+)
10.20 Х/ф «Ехали два шофёра» (12+)
12.10 Х/ф «Качели» (16+)
14.05 Х/ф «Искусство жить в Одессе» (18+)
16.05 Х/ф «Жмурки» (16+)
18.15 Х/ф «Благословите женщину» (12+)
20.30 Х/ф «Смайлик» (16+)
22.20 Х/ф «Эластико» (16+)
00.05 Х/ф «Про любоff» (16+)

5 КАНАЛ

05.00 «Сейчас»
05.10 Х/ф «Дело» (16+)
06.00 «Сейчас»
06.10 Х/ф «Дело» (16+)
07.00 Утро на «5»
09.00 «Сейчас»
09.30 Т/с «Агент национальной безопасности» (16+)
10.25 Т/с «Агент национальной безопасности» (16+)
11.20 Т/с «Агент национальной безопасности» (16+)
12.20 Т/с «Агент национальной безопасности» (16+)
13.15 Т/с «Агент национальной безопасности» (16+)
17.00 «Сейчас»
17.30 Т/с «Детективы» (16+)
18.00 Т/с «Детективы» (16+)
18.25 Т/с «Детективы» (16+)
19.00 Т/с «След» (16+)
22.00 «Сейчас»
22.25 Т/с «След» (16+)
23.10 Т/с «След» (16+)
00.00 «Сейчас»
00.30 Х/ф «Мама-детектив» (12+)
01.35 Х/ф «Мама-детектив» (12+)

РЕН

05.00 «Территория заблуждений с Игорем Прокопенко» (16+)
06.00 «Документальный проект» (16+)
07.00 «С бодрым утром!» (16+)
08.30 «Новости» (16+)
09.00 «Военная тайна с Игорем Прокопенко» (16+)
11.00 Д/ф «Шестая раса» (16+)
12.00 «112» (16+)
12.30 «Новости» (16+)
13.00 «Званый ужин» (16+)
14.00 Х/ф «Угнать за 60 секунд» (12+)
16.00 «112» (16+)
16.30 «Новости» (16+)
17.00 «Тайны Чапман» (16+)
18.00 «Самые шокирующие гипотезы» (16+)
19.00 «112» (16+)
19.30 «Новости» (16+)
20.00 Х/ф «Смерти вопреки» (16+)
21.50 «Водить по-русски» (16+)
23.00 «Новости» (16+)
23.30 Т/с «Страшные сказки» (18+)
01.30 «Самые шокирующие гипотезы» (16+)

ТНТ

07.00 «Агенты 003» (16+)
07.30 «Агенты 003» (16+)
08.00 «Подставь, если сможешь» (16+)
09.00 «Дом-2. Lite» (16+)
10.30 «Дом-2. Остров любви» (16+)
11.30 Т/с «Интерны» (16+)
12.00 Т/с «Интерны» (16+)
12.30 Т/с «Интерны» (16+)
13.00 Т/с «Интерны» (16+)
13.30 Т/с «Интерны» (16+)
14.00 Т/с «Интерны» (16+)
14.30 Т/с «Интерны» (16+)
15.00 Т/с «Интерны» (16+)
15.30 Т/с «Интерны» (16+)
16.00 Т/с «Интерны» (16+)
16.30 Т/с «Интерны» (16+)
17.00 Т/с «Интерны» (16+)
17.30 Т/с «Интерны» (16+)
19.00 Т/с «Реальные пацаны» (16+)
19.30 Т/с «Реальные пацаны» (16+)
20.00 Т/с «Универ» (16+)
20.30 Т/с «Универ» (16+)
21.00 Х/ф «Бармен» (16+)
23.00 «Дом-2. Город любви» (16+)
00.00 «Дом-2. После заката» (16+)
01.00 М/ф «Волшебный меч» (12+)

ЗВЕЗДА

06.00 «Сегодня утром»
08.00 Д/с «Ленд-лиз». «Военная политэкономия»
09.00 Новости дня
09.15 Т/с «Без права на ошибку» (16+)
10.00 Военные новости
10.05 Т/с «Без права на ошибку» (16+)
13.00 Новости дня
13.15 Т/с «Без права на ошибку» (16+)
14.00 Военные новости
14.05 Т/с «СМЕРШ. Легенда для предателя» (16+)
18.00 Новости дня
18.40 Д/с «Война после Победы». «Битва за Сахалин» (12+)
19.35 «Легенды армии с Александром Маршалом». (12+)
20.20 «Теория заговора» (12+)
20.45 «Улика из прошлого». (16+)
21.35 «Особая статья» (12+)
23.00 Новости дня
23.15 Д/с «Легенды советского сыска» (16+)
00.00 «Звезда на «Звезде»

ТНВ

08.00, 14.30, 19.30, 21.30 Новости (12+)
08.10 «Народный будильник» (12+)
09.00, 23.00 Т/с «Последний янычар» (12+)
10.00, 17.00 Т/с «Белые цветы» (12+)
10.50 «Родная земля» (татар.) (12+)
11.30 «Секреты татарской кухни» (12+)
12.00 Т/с «Участок» (12+)
13.00 «Путь» (12+)
13.15 «Фолиант в столетнем переплете» (12+)
13.30 «Не от мира сего...» (12+)
13.45 Д/ф
14.15 «Дорога без опасности» (12+)
14.45 «Хочу мультфильм!»
15.00, 20.15 «Гостинчик для малышей» (татар.)
15.15 «Литературное наследие» (12+)
15.40 «Мы танцуем и поем»
16.00 Т/с «Энид Блайтон. Секретная книга» (6+)
18.00 «Татары» (татар.) (12+)
18.30, 20.30 Новости (татар.) (12+)
19.00 «Точка опоры» (татар.) (16+)
20.00, 22.00 «Вызов 112» (16+)
20.10 «На улице Тукая»
21.00 «Черное озеро» (16+)

ДОМАШНИЙ

06.30 «Джейми» (16+)
07.30 «6 кадров» (16+)
08.15 «По делам несовершеннолетних» (16+)
11.15 «Давай разведемся!» (16+)
14.15 «Тест на отцовство» (16+)
15.15 Художественный фильм «Женский доктор-2» (16+)
18.00 Художественный фильм «Проводница» (16+)

19.00 Х/ф «Если у вас нету тёти...» (16+)
21.00 Х/ф «Доярка из Хацапетовки» (16+)
22.50 Художественный фильм «Проводница» (16+)
23.50 «6 кадров» (16+)
00.30 Х/ф «Новогодний переполох» (16+)

РЕКЛАМА (16+)

Агентствам недвижимости и частным риелторам

Сайт бесплатных объявлений catalog96.ru

17 /05/17 НАЖМИ НА КНОПКУ СР

Фото: kinopoisk.ru

ПЕРВЫЙ

05.00 «Доброе утро»
09.00 Новости
09.20 Контрольная закупка
09.50 «Жить здорово!» (12+)
10.55 «Модный приговор»
12.00 Новости
12.15 «Наедине со всеми» (16+)
13.20 «Время покажет» (16+)
15.00 Новости
15.15 «Время покажет» (16+)
16.00 «Мужское/Женское» (16+)
17.00 «Давай поженимся!» (16+)
18.00 «Первая Студия» (16+)
20.00 «Пусть говорят» (16+)
21.00 «Время»
21.35 Т/с «Власик. Тень Сталина» (16+)
23.40 «Вечерний Ургант» (16+)
00.15 Ночные новости

00.30 Х/ф «Чужой 3» (16+)

РОССИЯ-1

05.00 «Утро России»
09.00 ВЕСТИ
09.15 «Утро России»
09.55 «О самом главном» (12+)
11.00 ВЕСТИ
11.40 ВЕСТИ. МЕСТНОЕ ВРЕМЯ
11.55 Т/с «Склифосовский» (12+)
14.00 ВЕСТИ
14.40 ВЕСТИ. МЕСТНОЕ ВРЕМЯ
14.55 Т/с «Тайны следствия» (16+)
17.00 ВЕСТИ
17.20 ВЕСТИ. МЕСТНОЕ ВРЕМЯ
17.40 «Прямой эфир» (16+)
18.50 «60 Минут» (12+)
20.00 ВЕСТИ
20.45 ВЕСТИ. МЕСТНОЕ ВРЕМЯ
21.00 Т/с «Капитанша» (12+)
23.15 «Вечер с Владимиром Соловьёвым» (12+)

01.45 Т/с «Шерлок Холмс» (12+)

НТВ

05.00 Дорожный патруль
06.00, 10.00, 13.00, 16.00, 19.00 «Сегодня»
06.05 Дорожный патруль
07.00 «Деловое утро НТВ» (12+)
09.00 Т/с «Мухтар. Новый след» (16+)
10.20 Т/с «Лесник» (16+)

БУДЬТЕ ОСТОРОЖНЫ!
Под видом журналистских материалов на канале НТВ вы можете получить искаженную информацию или пропаганду.

12.00 «Суд присяжных» (16+)
13.25, 18.30 «Чрезвычайное происшествие. Обзор»
14.00 «Место встречи»
16.30 Т/с «Улицы разбитых фонарей» (16+)
19.40 Т/с «Морские дьяволы. Смерч» (16+)
21.30 Т/с «Личность не установлена» (16+)
23.35 «Итоги дня»
00.05 Т/с «Шеф» (16+)

ТВ-3

06.00 М/ф
09.30 Т/с «Слепая» (12+)
10.00 Т/с «Слепая» (12+)
10.30 Д/ф «Гадалка» (12+)
11.00 Д/ф «Гадалка» (12+)
11.30 «Не ври мне. Тайна матери» (12+)
12.30 «Не ври мне. Страшная находка» (12+)
13.30 Д/ф «Охотники за привидениями» (16+)
14.00 Д/ф «Охотники за привидениями» (16+)
14.30 Д/ф «Охотники за привидениями» (16+)
15.00 «Мистические истории. Знаки судьбы» (16+)
16.00 Д/ф «Гадалка» (12+)
16.30 Д/ф «Гадалка» (12+)
17.30 Т/с «Слепая» (12+)
18.00 Т/с «Слепая» (12+)
18.30 Т/с «Грач» (16+)
19.30 Т/с «Неизвестный» (16+)
20.30 Т/с «Неизвестный» (16+)
21.30 Т/с «Обмани меня» (12+)
22.15 Т/с «Обмани меня» (12+)
23.15 Х/ф «Вий» (12+)

ЧЕ

06.00 «Как это работает» (16+)
07.00 «Дорожные войны» (16+)
09.30 «Утилизатор» (12+)
10.45 Т/с «Солдаты» (12+)
15.00 Т/с «Спецназ по-русски 2» (12+)
17.00 КВН на бис (16+)
19.30 Художественный фильм «Рэмбо 2» (16+)

21.30 Художественный фильм «Рэмбо 3» (16+)
23.30 Художественный фильм «Побег» (16+)
01.15 Брачное чтиво (18+)

ГОРОДСКИЕ ВЕСТИ РЕКОМ�ендуют

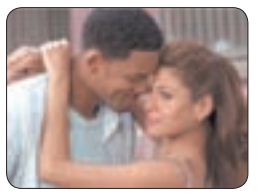

СТС 21.00
«ПРАВИЛА СЪЕМА. МЕТОД ХИТЧА» (12+)

Алекс «Хитч» Хитченс — легендарный нью-йоркский «доктор-сват». Множеству мужчин он помог добиться взаимности женщин их мечты. Его новый клиент — Альберт, робкий бухгалтер, влюблённый в звезду Аллегру Коул. Для Хитча этот случай должен стать вершиной его карьеры. Но вдруг он встречает достойного противника в лице журналистки Сары Мелас.

МАТЧ ТВ!

08.30 Д/с «Вся правда про...» (12+)
09.00, 09.25, 10.50, 13.45, 16.45 Новости
09.05 «Спортивный репортёр» (12+)
09.30, 13.50, 16.50, 20.15 Все на Матч!
10.55, 19.15 «Кто хочет стать легионером?» (12+)
11.15 Хоккей. Германия - Латвия. Чемпионат мира (0+)
14.15 Хоккей. Россия - США. Чемпионат мира (0+)
17.15 Футбол. «Манчестер Сити» - «Вест Бромвич». Чемпионат Англии (0+)
20.45 Росгосстрах. Чемпионат России по футболу. «Спартак» (Москва) - «Терек» (Грозный) (0+)
23.40 Футбол. «Ювентус» - «Лацио». Кубок Италии. Финал (0+)
01.40 «После футбола» (12+)
02.25 «Спортивный репортёр» (12+)
02.45 Все на Матч!
03.15 «Передача без адреса» (16+)
03.45 Футбол. «Саутгемптон» - «Манчестер Юнайтед». Чемпионат Англии (0+)

ОТВ

05.00, 09.00, 21.00, 22.30 «События». (16+)
05.30, 11.20, 18.50, 23.10 «Патрульный участок». (16+)
05.55, 06.50, 10.55, 12.25, 13.45, 15.25, 18.25 Погода (6+)
06.00 М/ф «Маша и Медведь», «Смешарики», «Фиксики» (0+)
06.55 «УТРОтв»
09.05, 19.10 Х/ф «Чисто английское убийство» (16+)
11.00 «В гостях у дачи». (12+)
11.40 «Поехали по Уралу. Нижняя Синячиха» (12+)
11.55 «Поехали по Кавказу. Северная Осетия»(12+)
12.30, 21.30 Новости ТАУ «9 1/2». (16+)
13.30 «Поехали по Уралу. Ирбит». (12+)
13.50 Х/ф «Легенда для оперши» (16+)
15.30 Муз/ф «Кураж» (16+)
18.15 «Новости ТМК». (16+)
18.30 «События»
18.40, 23.00 «События. Акцент». (16+)
23.30 «Урал. Третий тайм». (12+)
00.00 на ОТВ! «Леди-детектив мисс Фрайни Фишер». (16+)

СТС

06.00 М/с «Смешарики»
06.10 М/с «Марин и его друзья. Подводные истории»
06.25 М/с «Семейка Крудс. Начало» (6+)
06.55 М/с «Лига Watchcar. Битвы чемпионов» (6+)
07.25 М/с «Три кота»
07.40 М/с «Драконы. Гонки по краю» (6+)
08.30 М/с «Семейка Крудс. Начало» (6+)
09.00 «Уральские пельмени. Любимое» (16+)
09.55 Художественный фильм «Моя ужасная няня-2»
12.00 Т/с «Кухня» (16+)
14.00 Художественный фильм «Восьмидесятые» (16+)
15.30 Т/с «Воронины» (16+)
20.00 Т/с «Отель «Элеон» (16+)
21.00 ХУДОЖЕСТВЕННЫЙ ФИЛЬМ «ПРАВИЛА СЪЁМА. МЕТОД ХИТЧА» (12+)
23.20 Шоу «Уральских пельменей». Как я провёл это» (16+)
00.30 Т/с «Отель «Элеон» (16+)

РОССИЯ К

06.30 Кнал «Евроньюс»
10.00, 15.00, 19.30, 23.15 Новости культуры
10.15 «Наблюдатель»
11.15 Т/с «Коломбо»
12.35 Вспоминая Георгия Гречко. «Цитаты из жизни»
13.20, 20.45 «Правила жизни»
13.50 «Пешком...». Москва итальянская
14.15 «Хозяйка Европы»
15.10, 22.00 Х/ф «Михайло Ломоносов» (0+)
16.25 Искусственный отбор
17.10 Острова. Владимир Трошин
17.50 Концерт «Солисты Москвы»
18.25 Д/ф «Рисовые террасы Ифугао. Ступени в небо»
18.45 Д/с «Бродвей. История в лицах и танцах»
19.15 «Спокойной ночи, малыши!»
19.45 Главная роль
20.05 Абсолютный слух
21.15 «Демографический фактор истории»
23.30 Худсовет
23.35 Д/с «Вячеслав Вс.Иванов. И Бог ночует между строк...»

ТВЦ

06.00 «Настроение»
08.05 «Доктор И...» (16+)
08.40 Х/ф «Наградить(посмертно)» (12+)
10.25 Д/ф «Леонид Броневой. А вас я попрошу остаться» (12+)
11.30 События (16+)
11.50 Т/с «Чисто английское убийство» (12+)
13.40 «Мой герой» Ток-шоу (12+)
14.30 События (16+)
14.50 Город новостей (16+)
15.05 «Естественный отбор» (12+)
16.05 «Удар властью. Борис Березовский» (16+)
17.00 Художественный фильм «Женщина в беде-2» (12+)
18.50 «Откровенно» (12+)
19.40 События (16+)
20.00 «Петровка, 38»
20.20 «Право голоса» (16+)
22.00 События (16+)
22.30 «Линия защиты» (16+)
23.05 «Свадьба и развод. Ольга Бузова и Дмитрий Тарасов» (16+)
00.00 События. (16+)
00.30 Х/ф «Заложница» (16+)

TV1000

08.10 Х/ф «Обитель проклятых» (16+)
10.30 Х/ф «Необычайные приключения Адель» (12+)
12.40 Х/ф «Лучшее во мне» (12+)
15.10 Х/ф «Тропы» (16+)
17.30 Х/ф «Сеть» (16+)
19.50 Х/ф «Обитель проклятых» (16+)
22.10 Х/ф «Гордость и предубеждение» (12+)
00.35 Х/ф «Посвященный» (12+)
02.30 Х/ф «Лица в толпе» (16+)

TV1000 РУССКОЕ КИНО

08.20 Х/ф «Про любоff» (16+)
10.30 Х/ф «Эластико» (16+)
12.20 Х/ф «Крестоносец» (16+)
14.20 Х/ф «Окно в Париж» (16+)
16.30 Художественный фильм «Чемпионы» (16+)
18.30 Х/ф «Наша Russia. Яйца Судьбы» (16+)
20.20 Х/ф «Дом Солнца» (16+)
22.20 Х/ф «На крючке!» (16+)
00.10 Х/ф «Гарпастум» (16+)
02.30 Х/ф «Мальтийский крест» (16+)

5 КАНАЛ

05.00 «Сейчас»
05.10 Х/ф «Внимание! Всем постам..» (12+)
06.00 «Сейчас»
06.10 Х/ф «Внимание! Всем постам..» (12+)
07.00 Утро на «5»
09.00 «Сейчас»
09.30 Т/с «Агент национальной безопасности» (16+)
10.25 Т/с «Агент национальной безопасности» (16+)
11.25 Т/с «Агент национальной безопасности»(16+)
12.15 Т/с «Агент национальной безопасности» (16+)
13.05 Т/с «Агент национальной безопасности» (16+)
17.00 «Сейчас»
17.30 Т/с «Детективы» (16+)
18.00 Т/с «Детективы» (16+)
19.00 Т/с «След» (16+)
22.00 «Сейчас»
22.25 Т/с «След» (16+)
00.00 «Сейчас»
00.30 Х/ф «Мама-детектив» (12+)
01.35 Х/ф «Мама-детектив» (12+)

РЕН

05.00 «Территория заблуждений с Игорем Прокопенко» (16+)
06.00 «Документальный проект» (16+)
07.00 «С бодрым утром!» (16+)
08.30 «Новости» (16+)
09.00 «Территория заблуждений с Игорем Прокопенко» (16+)
11.00 Д/ф «Земные следы пришельцев» (16+)
12.00 «112» (16+)
12.30 «Новости» (16+)
13.00 «Званый ужин» (16+)
14.00 Х/ф «Смерти вопреки» (16+)
15.55 «112» (16+)
16.30 «Новости» (16+)
17.00 «Тайны Чапман» (16+)
18.00 «Самые шокирующие гипотезы» (16+)
19.00 «112» (16+)
19.30 «Новости» (16+)
20.00 Х/ф «Напролом» (16+)
21.50 «Всем по котику» (16+)
23.00 «Новости» (16+)
23.30 Т/с «Страшные сказки» (18+)
01.30 «Самые шокирующие гипотезы» (16+)

ТНТ

07.00 «Агенты 003» (16+)
07.30 «Агенты 003» (16+)
08.00 «Подставь, если сможешь» (16+)
09.00 «Дом-2. Lite» (16+)
10.30 «Дом-2. Остров любви» (16+)
11.30 Т/с «Интерны» (16+)
12.00 Т/с «Интерны» (16+)
12.30 Т/с «Интерны» (16+)
13.00 Т/с «Интерны» (16+)
13.30 Т/с «Интерны» (16+)
14.00 Т/с «Интерны» (16+)
14.30 Т/с «Интерны» (16+)
15.00 Т/с «Интерны» (16+)
15.30 Т/с «Интерны» (16+)
16.00 Т/с «Интерны» (16+)
16.30 Т/с «Интерны» (16+)
19.00 Т/с «Реальные пацаны» (16+)
19.30 Т/с «Реальные пацаны» (16+)
20.00 Т/с «Универ» (16+)
20.30 Т/с «Универ» (16+)
21.00 Х/ф «Дедушка легкого поведения» (16+)
23.00 «Дом-2. Город любви» (16+)
00.00 «Дом-2. После заката» (16+)
01.00 Х/ф «Дедушка легкого поведения» (18+)

ЗВЕЗДА

06.00 «Сегодня утром»
08.00 Д/с «Ленд-лиз». «Поддержка с воздуха»
09.00 Новости дня
09.15 Т/с «Настоящие» (16+)
10.00 Военные новости
10.05 Т/с «Настоящие» (16+)
13.00 Новости дня
13.15 Т/с «Настоящие» (16+)
13.40 Т/с «Настоящие» (16+)
14.00 Военные новости
14.05 Т/с «Настоящие» (16+)
18.00 Новости дня
18.40 Д/с «Война после Победы». «Десант на Курилы» (12+)
19.35 «Последний день». М. Пуговкин. (12+)
20.20 «Специальный репортаж» (12+)
20.45 Д/с «Секретная папка» (12+)
21.35 «Процесс» (12+)
23.00 Новости дня
23.15 Д/с «Легенды советского сыска» (16+)
00.00 «Звезда на «Звезде»
00.45 Х/ф «Проверено - мин нет» (12+)

ТНВ

08.00, 14.30, 19.30, 21.30 Новости (12+)
08.10 «Народный будильник» (12+)
09.00, 23.00 Т/с «Последний янычар» (12+)
10.00, 17.00 Т/с «Белые цветы» (12+)
10.50 «Соотечественники» (татар.) (12+)
11.30 «Секреты татарской кухни» (12+)
12.00 Т/с «Участок» (12+)
13.00 «Каравай» (6+)
13.30 «Наша республика. Наше дело» (12+)
14.45 «Хочу мультфильм!»
15.00, 20.15 «Гостинчик для малышей» (татар.)
15.15 «Яшьлр тукталышы» (12+)
15.40 «Мы танцуем и поем»
16.00 Т/с «Энид Блайтон. Секретная книга» (6+)
18.00 «Татары» (12+)
18.30, 20.30 Новости (татар.) (12+)
19.00 «Точка опоры» (татар.) (16+)
20.00, 22.00 «Вызов 112» (16+)
20.10 «На улице Тукая»
21.00 «Черное озеро» (16+)
22.10 «Вечерняя игра» (12+)
00.00 Футбол. «Рубин» - ЦСКА (6+)

ДОМАШНИЙ

06.30 «Джейми» (16+)
07.00 «Жить вкусно с Джейми Оливером» (16+)
07.30 «6 кадров» (16+)
08.15 «По делам несовершеннолетних» (16+)
11.15 «Давай разведемся!» (16+)
14.15 «Тест на отцовство» (16+)

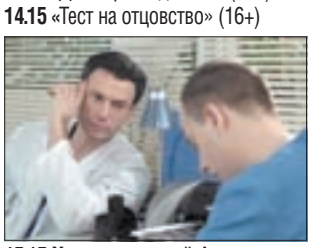

15.15 Художественный фильм «Женский доктор-2» (16+)
18.00 Художественный фильм «Проводница» (16+)
19.00 Х/ф «Если у вас нету тёти...» (16+)
21.00 Х/ф «Доярка из Хацапетовки». «Вызов судьбе» (16+)
22.50 Х/ф «Проводница» (16+)
23.50 «6 кадров» (16+)
00.30 Х/ф «Цветы от Лизы» (16+)

ЧТ 18 /05/17
НАЖМИ НА КНОПКУ

Как очень просто избавиться от барахла?
Сайт бесплатных объявлений catalog96.ru
РЕКЛАМА (16+)

Фото: kinopoisk.ru

ПЕРВЫЙ

05.00 «Доброе утро»
09.00 Новости
09.20 Контрольная закупка
09.50 «Жить здорово!» (12+)
10.55 «Модный приговор»
12.00 Новости
12.15 «Наедине со всеми» (16+)
13.20 «Время покажет» (16+)
15.00 Новости
15.15 «Время покажет» (16+)
16.00 «Мужское/Женское» (16+)
17.00 «Давай поженимся!» (16+)
18.00 «Первая Студия» (16+)
20.00 «Пусть говорят» (16+)
21.00 «Время»
21.35 Т/с «Власик. Тень Сталина» (16+)
23.40 «Вечерний Ургант» (16+)
00.15 Ночные новости

00.30 Художественный фильм «Чужой 4» (16+)

РОССИЯ-1

05.00 «Утро России»
09.00 ВЕСТИ
09.15 «Утро России»
09.55 «О самом главном» (12+)
11.00 ВЕСТИ
11.40 ВЕСТИ. МЕСТНОЕ ВРЕМЯ
11.55 Т/с «Склифосовский» (12+)
14.00 ВЕСТИ
14.40 ВЕСТИ. МЕСТНОЕ ВРЕМЯ

14.55 Т/с «Тайны следствия» (16+)
17.00 ВЕСТИ
17.20 ВЕСТИ. МЕСТНОЕ ВРЕМЯ
17.40 «Прямой эфир» (16+)
18.50 «60 Минут» (12+)
20.00 ВЕСТИ
20.45 ВЕСТИ. МЕСТНОЕ ВРЕМЯ
21.00 Т/с «Капитанша» (12+)
23.15 «Поединок» (12+)
01.15 Т/с «Шерлок Холмс» (12+)

НТВ

05.00 Дорожный патруль
06.00, 10.00, 13.00, 16.00, 19.00 «Сегодня»
06.05 Дорожный патруль
07.00 «Деловое утро НТВ» (12+)
09.00 Т/с «Мухтар. Новый след» (16+)
10.20 Т/с «Лесник» (16+)

БУДЬТЕ ОСТОРОЖНЫ!
Под видом журналистских материалов на канале НТВ вы можете получить искаженную информацию или пропаганду.

12.00 «Суд присяжных» (16+)
13.25, 18.30 «Чрезвычайное происшествие. Обзор»
14.00 «Место встречи»
16.30 Т/с «Улицы разбитых фонарей» (16+)
19.40 Т/с «Морские дьяволы. Смерч» (16+)
21.30 Т/с «Личность не установлена» (16+)
23.35 «Итоги дня»
00.05 Т/с «Шеф» (16+)

ТВ-3

06.00 М/ф
09.30 Т/с «Слепая» (12+)
10.00 Т/с «Слепая» (12+)
10.30 Д/ф «Гадалка» (12+)
11.00 Д/ф «Гадалка» (12+)
11.30 «Не ври мне. Пропавшие деньги» (12+)
12.30 «Не ври мне. Наследство ребенка» (12+)
13.30 Д/ф «Охотники за привидениями» (16+)
14.00 Д/ф «Охотники за привидениями» (16+)
15.00 «Мистические истории. Знаки судьбы» (16+)
16.00 Д/ф «Гадалка» (12+)
16.30 Д/ф «Гадалка» (12+)
17.00 Д/ф «Гадалка» (12+)
17.30 Т/с «Слепая» (12+)
18.00 Т/с «Слепая» (12+)
18.30 Т/с «Грач» (16+)
19.30 Т/с «Неизвестный» (16+)
20.30 Т/с «Неизвестный» (16+)
21.30 Т/с «Обмани меня» (12+)
22.15 Т/с «Обмани меня» (12+)
23.15 Х/ф «Загадочная история Бенджамина Баттона» (16+)

ЧЕ

06.00 «Как это работает» (16+)
07.00 «Дорожные войны» (16+)
10.00 «Утилизатор» (12+)
11.10 Т/с «Прапорщик, ё-моё!» (12+)
15.00 Т/с «Спецназ по-русски 2» (12+)
17.00 КВН на бис (16+)
19.30 Художественный фильм «Рэмбо 3» (16+)

21.30 Художественный фильм «Рэмбо 4» (16+)
23.30 Художественный фильм «Побег» (16+)
01.00 «Брачное чтиво» (18+)

ГОРОДСКИЕ ВЕСТИ РЕКОМЕНДУЮТ

TV1000 19.45
«ТИХАЯ ГАВАНЬ» (12+)
Кэти много лет страдала от жестокости мужа. Потеряв надежду на спасение, она совершила отчаянный побег и обрела «тихую гавань» в маленьком спокойном южном городке. Но готова ли Кэти к новым отношениям? Способна ли вновь поверить мужчине, понять его и полюбить? Даже если речь идет о таком обаятельном человеке, как молодой вдовец Алекс Уитли.

МАТЧ ТВ!

08.30 Д/с «Вся правда про...» (12+)
09.00, 09.25, 10.55, 11.20, 14.00, 16.55 Новости
09.05 «Спортивный репортёр» (12+)
09.30, 14.05 Все на Матч!
11.00, 18.20 «Кто хочет стать легионером?» (12+)
11.30 Росгосстрах. Чемпионат России по футболу. «Зенит» (Санкт-Петербург) - «Краснодар» (0+)
13.30 «Передача без адреса» (16+)
14.35 Профессиональный бокс. Дж. Паркер - Р. Кожану. Бой за титул чемпиона WBO в супертяжёлом весе. У. Саламов - Э. Маркич. Бой за титул WBO International в полутяжёлом весе (16+)
16.35 «Спортивный репортёр» (12+)
17.00 Все на Матч!
17.50 Д/с «Жестокий спорт» (16+)
18.40, 21.40, 22.40 «Все на хоккей!» (12+)
19.10, 23.10, 02.20 Хоккей. Чемпионат мира 1/4 финала (0+)
22.10 «Автоинспекция» (12+)
01.40 Все на Матч!

ОТВ

05.00, 09.00, 21.00, 22.30 «События». (16+)
05.30, 11.20, 18.50, 23.10 «Патрульный участок». (16+)
05.55, 06.50, 10.55, 12.25, 13.45, 15.25, 18.25 Погода (6+)
06.00 М/ф «Маша и Медведь», «Смешарики», «Фиксики» (0+)
06.55 «УТРОтв»
09.05, 19.10 Х/ф «Чисто английское убийство» (16+)
11.00 «Депутатское расследование». (16+)
11.40 «Обратная сторона Земли» (12+)
11.55 «Поехали по Кавказу. Нижний Архыз» (12+)
12.30, 21.30 Новости ТАУ «9 1/2». (16+)
13.30 «Поехали по Уралу. Нижняя Синячиха» (12+)
13.50 Х/ф «Неуловимые мстители» (12+)
15.00 «Поехали по Кавказу. Адыгея». (12+)
15.30 Муз/ф «Кураж» (16+)
18.30 «События»
18.40 «Кабинет министров». (16+)
23.00 «События. Акцент». (16+)
23.30 «Московские сумерки» (18+)
01.10 «Ночь в филармонии». (0+)

СТС

06.10 М/с «Марин и его друзья. Подводные истории»
06.25 М/с «Семейка Крудс. Начало» (6+)
06.55 М/с «Лига Watchcar. Битвы чемпионов» (6+)
07.25 М/с «Три кота»
07.40 М/с «Драконы. Гонки по краю» (6+)
08.30 М/с «Семейка Крудс. Начало» (6+)
09.00 «Уральские пельмени. Любимое» (16+)
09.40 Х/ф «Правила съёма. Метод Хитча» (12+)
12.00 Т/с «Кухня» (16+)
14.00 Х/ф «Восьмидесятые» (16+)
15.30 Т/с «Воронины» (16+)
20.00 Т/с «Отель «Элеон» (16+)
21.00 Х/ф «Эван всемогущий» (12+)
22.50 Шоу «Уральских пельменей». Колидоры искуств. Часть 1» (16+)
23.30 «Диван» (18+)
00.30 «Уральские пельмени. Любимое» (16+)
01.00 Х/ф «Страх и ненависть в Лас-Вегасе» (18+)

РОССИЯ К

06.30 Кнал «Евроньюс»
10.00, 15.00, 19.30, 23.15 Новости
10.15 «Наблюдатель»
11.15 Т/с «Коломбо»
12.35 Д/ф «Тринадцать плюс... Павел Черенков»
13.20, 20.45 «Правила жизни»
13.45 (Россия) любовь моя!. «Казахи из Сибири»
14.15 «Дипломатия побед и поражений»
15.10 Х/ф «Михайло Ломоносов» (0+)
16.25 Абсолютный слух
17.10 Владимир Качан. Эпизоды
17.50, 00.45 «Солисты Москвы»
18.45, 00.20 Д/с «Бродвей. История в лицах и танцах»
19.15 «Спокойной ночи, малыши!»
19.45 Главная роль
20.05 Черные дыры. Белые пятна
21.15 Культурная революция
22.05 «Энигма. Маркус Хинтерхойзер»
22.45 Д/с «Запечатленное время»
23.30 Худсовет
23.35 Д/с «Вячеслав Вс.Иванов. И Бог ночует между строк...»
01.40 Д/ф «Фивы. Сердце Египта»

ТВЦ

06.00 «Настроение»
08.20 «Доктор И...» (16+)
08.55 Х/ф «Мачеха» (16+)
10.35 Д/ф «Михаил Кононов. Начальник Бутырки» (12+)
11.30 События (16+)
11.50 Т/с «Чисто английское убийство» (12+)
13.40 «Мой герой» Ток-шоу (12+)
14.30 События (16+)
14.50 Город новостей (16+)
15.05 «Естественный отбор» (12+)
16.05 «Свадьба и развод. Ольга Бузова и Дмитрий Тарасов» (16+)
16.55 Художественный фильм «Женщина в беде-2» (12+)
18.50 «Откровенно» (12+)
19.40 События (16+)
20.00 «Петровка, 38»
20.20 «Право голоса» (16+)
22.00 События (16+)
22.30 «Обложка. Звёзды в «психушке» (16+)
23.05 Д/ф «Горбачёв против ГКЧП. Спектакль окончен» (12+)
00.00 События. (16+)
00.30 Т/с «Тень стрекозы» (12+)

TV1000

08.10 Х/ф «Тихая гавань» (12+)
10.30 Х/ф «Лица в толпе» (16+)
12.30 Художественный фильм «Гордость и предубеждение» (12+)
15.15 Х/ф «Помни» (18+)
17.30 Художественный фильм «Вероника решает умереть» (16+)
19.45 Х/ф «Тихая гавань» (12+)
22.10 Х/ф «Годзилла» (12+)
00.50 Х/ф «Джерри Магуайер»
03.40 Х/ф «Дворецкий» (16+)

TV1000 РУССКОЕ КИНО

08.20 Х/ф «Гарпастум» (16+)
10.40 Х/ф «На крючке!» (16+)
12.25 Х/ф «Мальтийский крест» (16+)
14.20 Х/ф «Прорва» (16+)
16.25 Х/ф «Чемпионы» (6+)
18.25 Х/ф «Быстрее, чем кролики» (16+)
20.20 Х/ф «Артистка» (12+)
22.20 Х/ф «КостяНика. Время лета» (12+)

5 КАНАЛ

05.00 «Сейчас»
05.10 Х/ф «По тонкому льду» (12+)
06.00 «Сейчас»
06.10 Х/ф «По тонкому льду» (12+)
07.00 Утро на «5»
09.00 «Сейчас»
09.30 Т/с «Агент национальной безопасности» (16+)
10.25 Т/с «Агент национальной безопасности» (16+)
11.25 Т/с «Агент национальной безопасности». (16+)
12.20 Т/с «Агент национальной безопасности» (16+)
13.20 Т/с «Агент национальной безопасности» (16+)
17.00 «Сейчас»
17.30 Т/с «Детективы» (16+)
18.00 Т/с «Детективы» (16+)
18.25 Т/с «Детективы» (16+)
19.00 Т/с «След» (16+)
22.00 «Сейчас»
22.25 Т/с «След» (16+)
23.10 Т/с «След» (16+)
00.00 «Сейчас»
00.30 Х/ф «Мама-детектив» (12+)
01.35 Х/ф «Мама-детектив» (12+)

РЕН

05.00 «Территория заблуждений с Игорем Прокопенко» (16+)
06.00 «Документальный проект» (16+)
07.00 «С бодрым утром!» (16+)
08.30 «Новости» (16+)
09.00 «Документальный проект» (16+)
12.00 «112» (16+)
12.30 «Новости» (16+)
13.00 «Званый ужин» (16+)
14.00 Художественный фильм «Наперекор» (16+)
15.55 «112» (16+)
16.30 «Новости» (16+)
17.00 «Тайны Чапман» (16+)
18.00 «Самые шокирующие гипотезы» (16+)
19.00 «112» (16+)
19.30 «Новости» (16+)
20.00 Х/ф «Ромео должен умереть» (16+)
22.10 «Смотреть всем!» (16+)
23.00 «Новости» (16+)
23.30 Т/с «Страшные сказки» (18+)
01.40 «Самые шокирующие гипотезы» (16+)

ТНТ

07.00 «Агенты 003» (16+)
07.30 «Агенты 003» (16+)
08.00 «Подставь, если сможешь» (16+)
09.00 «Дом-2. Lite» (16+)
10.30 «Дом-2. Остров любви» (16+)
11.30 Т/с «Интерны» (16+)
12.00 Т/с «Интерны» (16+)
12.30 Т/с «Интерны» (16+)
13.00 Т/с «Интерны» (16+)
13.30 Т/с «Интерны» (16+)
14.00 Т/с «Интерны» (16+)
14.30 Т/с «Интерны» (16+)
15.00 Т/с «Интерны» (16+)
15.30 Т/с «Интерны» (16+)
16.00 Т/с «Интерны» (16+)
16.30 Т/с «Интерны» (16+)
17.00 Т/с «Интерны» (16+)
19.00 Т/с «Реальные пацаны» (16+)
19.30 Т/с «Реальные пацаны» (16+)
20.00 Т/с «Универ» (16+)
20.30 Т/с «Универ» (16+)
21.00 Х/ф «Статус» (16+)
23.00 «Дом-2. Город любви» (16+)
00.00 «Дом-2. После заката» (16+)
01.00 Х/ф «Поцелуй сквозь стену» (16+)

ЗВЕЗДА

06.00 «Сегодня утром»
08.00 Д/с «Ленд-лиз». «Броня Победы»
09.00 Новости дня
09.15 Т/с «Господа офицеры» (16+)
10.00 Военные новости
10.05 Т/с «Господа офицеры» (16+)
13.00 Новости дня
13.15 Т/с «Господа офицеры» (16+)
13.35 Т/с «Господа офицеры» (16+)
14.00 Военные новости
14.05 Т/с «Господа офицеры» (16+)
18.00 Новости дня
18.40 Д/с «Война после Победы». «Освобождение Кореи» (12+)
19.35 «Легенды кино». Р. Быков
20.20 «Теория заговора» (12+)
20.45 «Код доступа». Эдвард Сноуден. (12+)
21.35 «Процесс» (12+)
23.00 Новости дня
23.15 «Десять фотографий». В. Долинский
00.00 Художественный фильм «Вторжение» (16+)
01.50 Художественный фильм «Миссия в Кабуле» (12+)

ТНВ

08.00, 14.30, 19.30, 21.30 Новости (12+)
08.10 «Народный будильник» (12+)
09.00, 23.00 Т/с «Последний янычар» (12+)
10.00, 17.00 Т/с «Белые цветы» (12+)
10.50 «Мир знаний» (татар.) (6+)
11.30 «Секреты татарской кухни» (12+)
12.00, 00.30 Т/с «Участок» (12+)
13.00 «Каравай» (6+)
13.30 Д/ф
14.45 «Хочу мультфильм!»
15.00, 20.15 «Гостинчик для малышей» (татар.)
15.15 «Литературное наследие» (татар.) (12+)
15.40 М/ф
16.00 Т/с «Энид Блайтон. Секретная книга» (6+)
18.00 «Татары» (татар.) (12+)
18.30, 20.30 Новости (татар.) (12+)
19.00, 01.30 «Точка опоры» (татар.) (16+)
20.00, 22.00 «Вызов 112» (16+)
20.10 «На улице Тукая»
21.00 «Черное озеро» (16+)
22.10 «Вечерняя игра» (12+)
00.00 «Автомобиль» (12+)

ДОМАШНИЙ

06.30 «Жить вкусно с Джейми Оливером» (16+)
07.30 «6 кадров» (16+)
08.15 «По делам несовершеннолетних» (16+)
11.15 «Давай разведемся!» (16+)
14.15 «Тест на отцовство» (16+)
15.15 Художественный фильм «Женский доктор-2» (16+)
18.00 Художественный фильм «Проводница» (16+)
19.00 Х/ф «Если у вас нету тёти...» (16+)
21.00 Художественный фильм «Доярка из Хацапетовки». «Вызов судьбе» (16+)

22.50 Художественный фильм «Проводница» (16+)
23.50 «6 кадров» (16+)
00.30 Х/ф «Маленькая Вера» (18+)

5 мая 2017 г.
№15 (54)

НОВОСТИ ИЗ ОБЛАСТИ

За наш уральский край!

Ещё больше новостей – на сайте НОВОСТИОБЛАСТИ.РФ

От автора

Будущее реальное и мнимое

Александр РЫЖКОВ, кандидат исторических наук

Как и сто лет назад Россия сталкивается с серьёзной проблемой – профессионализацией политической клоунады. И, как говорится, это было бы очень смешно, если бы не было так грустно. Уже известна и технология, которая позволяет некоторым политическим карликам попадать на страницы изданий и в эфиры телерадиокомпаний, – надо как можно более страстно обвинять власть и народ вообще в том, что они никак не хотят отдать бразды правления этим проходимцам, псевдоборцам за справедливость. При этом их собственный социальный и трудовой опыт скорее вызывает сожаление, но тем больше их агрессивность, и тем с большим желанием они учат наших граждан, как надо любить родину.

Конечно, все их потуги вызывают ироническую улыбку, но необходимо помнить о том, что у России есть и отрицательный исторический опыт: слишком снисходительно относились к этим шарлатанам в начале прошлого века. Когда вся страна воевала, защищая свои национальные интересы, политические клоуны грезили о том, как превратить войну в гражданскую, как устроить всеобщий передел, как пробраться к деньгам и власти. Им это удалось, страна была утоплена в крови. Современные шарлатаны мечтают ровно об этом же: в условиях, когда Россия сталкивается с ежедневными вызовами и угрозами, горе-гапоны хотят разрушить государственный механизм, мечтают столкнуть между собой различные социальные группы, устроить череду постоянных политических разборок, как это было в начале 90-х. Их цель ясна – хаос позволяет им оставаться на плаву, позволяет надеяться, что в роли разрушителей они ещё могут потребоваться и получат свои дивиденды.

Проблема политической клоунады актуальна и для Среднего Урала. Представители данного течения уже разбрелись по информационным просторам нашей области. Они решают проблемы собственного политического будущего, как это ни противоестественно для уральского климата, но у них уже сейчас период сбора урожая, у них, у политических клоунов, всё не по-людски.

Тем временем Свердловская область решает другие задачи – общегосударственного уровня. Губернатор Евгений Куйвашев поставил перед властью, промышленниками и всеми уральцами цель – в течение ближайших лет войти в тройку самых благополучных и сильных регионов России, обеспечить для всей российской экономики стратегический запас прочности, а для собственных семей – уверенность в завтрашнем дне.

В повестке

Глава Свердловской области Евгений Куйвашев 4 мая принял участие в совместном заседании Государственного совета РФ и комиссии по мониторингу достижения целевых показателей социально-экономического развития страны, которое в Москве провёл Президент Владимир Путин.

Фото: kremlin.ru

Евгений Куйвашев: На Госсовете РФ обсуждался вопрос о расселении аварийного жилья

«Все государственные структуры, задействованные в решении поставленной Президентом России задачи, и главы местного самоуправления должны максимально ответственно подойти к завершению программы переселения граждан. Эти вопросы имеют особое значение для сохранения социальной стабильности в регионе, влияют на общественный настрой, на ту оценку, которую люди дают власти», – считает Евгений Куйвашев.

Среди обсуждаемых вопросов – расселение граждан из аварийного жилья, предоставление государственных и муниципальных услуг через сеть МФЦ и независимая оценка качества услуг в социальной сфере.

На Среднем Урале программа расселения аварийных домов реализуется в несколько этапов. Регион своими силами начал аналогичную программу ещё в 2008 году. С 2013 года эта работа идёт в рамках реализации «майского» Указа Президента РФ Владимира Путина «О мерах по обеспечению граждан доступным и комфортным жильём и повышению качества жилищно-коммунальных услуг». Новое жильё обрели ещё 12,5 тыс. свердловчан. В этом году в муниципалитетах продолжается строительство домов и приобретение жилья для переселенцев на вторичном рынке: около 70 и 22 тыс. м^2 соответственно.

В условиях, когда регион строит внушительный объём жилья для переселенцев, ключевой задачей в рамках программы был и остаётся контроль качества строительных работ. Так, в прошлом году были устранены недочёты в 37 домах.

На особом контроле – муниципалитеты, где строительство выбивается из графика: Дегтярск, Камышлов, Первоуральск, Серов, Таборы и Шаля. Здесь работы закончат к осени.

Сегодня формируется новый реестр домов, подлежащих расселению. В него уже вошло 350 тыс. м^2 жилья, где проживает более 18 тыс. уральцев.

Фото: pronedra.ru

За 9 лет в области построено более 250 домов для переселения. Условия проживания улучшили 30 тыс. свердловчан.

Цифры недели

По данным на 2 мая в регионе действовали 5 лесных пожаров общей площадью 66,5 га, 4 из них локализовано. Слаженная работа ведомств позволяет ликвидировать 90% пожаров в день обнаружения, 99% – в первые сутки.
Телефон лесной охраны:

8-800-100-94-00.

С 22 мая Свердловский венчурный фонд запускает программу для развития проектов в биомедицине, промышленности и IT. Презентации пройдут на площадке ИННОПРОМа. Напомним, за два года фонд поддержал 8 проектов на

141 млн. ₽.

Заявку для участия можно скачать на *sofp.ru/svf*.

800 тыс. га – такова посевная площадь в регионе в 2017 году. В сухую погоду начнётся сев зерновых, трав и овощей. Сегодня уральские аграрии приступили к полевым работам: обрабатывают почву, закрывают влагу, обеззараживают поля, ведут подкормку озимых.

Люди труда – сила Урала

По сложившейся традиции в канун Первомая чествовали главных героев Среднего Урала – представителей трудовых династий, победителей чемпионата WorldSkills и конкурса «Славим человека труда!», лучших работников промышленных предприятий, активна профсоюзного движения Свердловской области.

«Трудовые коллективы предприятий – это и есть сила Урала, которая поможет дать достойный ответ любым вызовам и обеспечить выход региона в тройку субъектов-лидеров социально-экономического развития», – считает глава области **Евгений Куйвашев**.

Фото: gubernator96.ru

Уральцы сохраняют славные традиции трудовых династий и создают условия для появления новых.

Общий трудовой стаж династии – 900 лет

Накануне первомайских праздников Евгений Куйвашев вручил почётные грамоты и благодарственные письма лучшим представителям трудовых коллективов Среднего Урала.

Как подчеркнул глава региона, сегодня важно не только сохранить славные традиции действующих трудовых династий, но и создать условия для появления новых.

Почётные грамоты были вручены представителям трудовой династии горняков **Костенниковых-Поводырь**. По преданию, истоки династии восходят к петровским временам, когда шло переселение крестьян из Черниговской губернии на Урал. Сегодня на предприятиях работает четыре представителя семьи Костенниковых-Поводырь. Общий трудовой стаж династии – более 900 лет.

Как рассказала Татьяна Костенникова, 27 лет работающая машинистом подъёмной машины на шахте Естюнинская: «Вначале шла из-за выработки стажа и того, что работа рядом, место красивое. Сейчас уже не представляю для себя чего-то другого. У нас хороший коллектив, интересно, каждую смену что-то новое. И я горжусь, что я представитель горняцкой династии. Думаю, что мы – младшее поколение – не подведём своих предшественников и тоже будем трудиться во славу России».

В семье **Удинцевых** больше 20 человек связали свою жизнь с педагогической деятельностью. Общий стаж работы династии в профессии – более 500 лет.

«Получается, что с 1880 года по женской и мужской линиям у нас очень много учителей и директоров школ. Все любим свою профессию и своим примером мотивируем своих детей. И эта любовь передаётся из поколения в поколение. Сейчас, например, у меня сын – директор школы, внук – учитель информатики. Ещё один внук учится в вузе, но, думаю, что тоже рванёт в школу», – рассказала директор екатеринбургского лицея №100 **Евгения Удинцева** *(на фото)*.

Фото: oblIv.ru

Новости компаний

В ходе рабочего визита в Качканар Евгений Куйвашев посетил производственную площадку Качканарского ГОКа (ЕВРАЗ) и осмотрел Северный карьер предприятия. «У нас в разработке два ключевых проекта, – рассказал главе региона вице-президент ЕВРАЗа **Максим Андриасов**. – Это проекты развития цеха хвостового хозяйства и Качканарского месторождения, которые позволят нам в следующие десятилетия поддерживать объёмы добычи руды».

В области работают 15 предприятий, специализирующихся на производстве инструментов. Генеральный директор Кировградского завода твёрдых сплавов **Александр Пельц** сообщил, что ранее весь твердосплавный монолитный инструмент завозился из-за рубежа, в настоящее время предприятия активно осваивают его выпуск. «Мы производим сегодня на нашем предприятии около 3 800 единиц видов твердосплавных монолитных инструментов. Поставлена задача – до конца года расширить перечень выпускаемой номенклатуры».

Фото: gubernator96.ru

Евгений Куйвашев и гендиректор компании РУСАЛ **Владислав Соловьёв** в Каменске-Уральском запустили в эксплуатацию новый участок производства на Уральском алюминиевом заводе (УАЗ), который позволит увеличить выпуск глинозёма. Инвестиции компании РУСАЛ в реконструкцию объекта составили 1,1 млрд. рублей. В целом компания инвестировала в техперевооружение завода 1,5 млрд. рублей.

Кадры для передовых технологий

Евгений Куйвашев и директор фонда «Талант и успех» **Елена Шмелёва** представят на площадке ИННОПРОМа-2017 совместную программу по профориентации одарённой молодёжи. Об этом глава региона и директор фонда договорились 2 мая в ходе рабочей встречи в образовательном центре «Сириус» в Сочи.

«Мы уже четыре года реализуем программу «Уральская инженерная школа». Она подразумевает профориентацию наших детей с самого раннего возраста. То, что делаете вы здесь, в «Сириусе», для нас – новый стимул, маяк, к которому надо двигаться», – сказал Евгений Куйвашев.

По словам Елены Шмелёвой, ключевая задача – отработать модель взаимодействия с выпускниками «Сириуса» в Свердловской области.

Уже в ближайшее время в регионе начнёт работу фонд поддержки талантливых детей и молодёжи «Уральский образовательный центр «Золотое сечение».

Средний Урал показывает высокие результаты, участвуя в соревнованиях WorldSkills: представители образовательных учреждений и промышленных предприятий занимают призовые места. Например, в декабре 2016 года преподаватель Уральского радиотехнического колледжа им. А.С. Попова **Максим Кадников** завоевал «золото» в чемпионате EuroSkills-2016 в составе Национальной сборной России в компетенции «Электроника».

В 2016 году заявка Свердловской области победила на конкурсе на право создания межрегионального центра компетенций (МЦК). Таких центров в стране создано всего семь. Благодаря этому в регионе будут готовить кадры с использованием лучших технологий.

Фото: sirius.urfu.ru

Депутатская неделя: от законодательства к действию

В конце апреля в Свердловской области прошла седьмая региональная неделя депутатов Государственной Думы РФ. Парламентарии провели приёмы граждан, совместно с представителями Законодательного Собрания региона проинспектировали состояние магистральных автодорог, работу по безопасности дорожного движения школьников, обсудили развитие гражданского законодательства.

На защите гражданского права

Руководитель комитета Госдумы по госстроительству и законодательству **Павел Крашенинников** провёл в Екатеринбурге выездное заседание по развитию гражданского законодательства, на котором присутствовали депутаты Законодательного Собрания Свердловской области, руководители представительных органов 73 муниципалитетов региона, студенты юридических вузов области.

Важность взаимодействия депутатов всех уровней в решении законодательных вопросов подчеркнула председатель ЗССО **Людмила Бабушкина**. Она отметила, что подход к внесению изменений в законы становится более системным.

Павел Крашенинников подчеркнул: «Мы понимаем, что внесение изменений во второй после Конституции закон влияет на всю систему законодательства, на судебную практику и так далее. Любые поправки в Гражданский кодекс должны вноситься отдельным федеральным законом. Президент подписал соответствующий законодательный акт и защитил Гражданский кодекс».

Обращаясь к вопросу внесения изменений в Гражданский кодекс, в части аннуляции гражданства за террористическую деятельность, Павел Крашенинников напомнил, что новый законопроект предполагает признание незаконным решения о получении гражданства РФ, сообщает пресс-служба ЗССО.

Фото: sverdlovsk.er.ru

Безопасная дорога в каникулы

В гимназии №176 Екатеринбурга в рамках проекта «Безопасные дороги» открылся класс безопасности дорожного движения пишет *sverdlovsk.er.ru*. Здесь можно обучать детей правильному поведению на дорогах. По словам директора **Алёны Столяровой**, класс оборудован светофором, разметкой, стендами.

Присутствовавший на мероприятии депутат Госдумы РФ и руководитель общественного совета при проекте «Безопасные дороги» **Андрей Альшевских** отметил: «Учебный год подходит к концу, впереди – летние каникулы. Своевременно провести сейчас дополнительные занятия, используя возможности класса».

Депутат ЗССО **Виталий Крупин** подчеркнул: «Мы планируем оборудовать максимальное количество школ такими классами. Ориентировочная стоимость оборудования составляет 50-60 тысяч рублей. Деньги выделялись активистами и спонсорами. В дальнейшем будем предлагать закладывать бюджетные средства на оборудование таких учебных мест».

На Серовском тракте

Депутат ЗССО **Виктор Шептий**, депутат Госдумы РФ и координатор проекта «Безопасные дороги» **Сергей Бидонько** и региональный министр транспорта и связи **Василий Старков** осмотрели аварийный участок дороги на Серовском тракте.

Говоря о системе работы по ремонту дорог, Сергей Бидонько обозначил приоритеты: увеличение финансирования на ремонт региональных и местных дорог, инспекция качества работ, регулирование затрат. В интервью порталу *serovglobus.ru* депутат пояснил: «Проверяем дорожное полотно, которое в этом году должно быть отремонтировано по предписанию ГИБДД, и те участки трасс, на которые поступают жалобы. Ремонт берём на контроль, будем следить насколько качественно его сделают».

Виктор Шептий отметил, что удалось добиться рекордного для Свердловской области финансирования, направляемого на ремонт региональных дорог.

Напомним, в этом году в Свердловской области по проекту «Безопасные дороги» планируется отремонтировать более 140 объектов, это региональные трассы и направления местного назначения. На работы из консолидированного бюджета планируется направить 2,7 млрд. рублей.

Фото: sverdlovsk.er.ru

На ремонт дорог в области бюджет направит 2,7 млрд. рублей.

Поддержали ремонт школ

Председатель думы Байкалово **Галина Губина** рассказала газете «Районные будни» о приоритетах работы народных избранников. В частности, депутаты поддержали предложение администрации района об увеличении финансирования в сфере образования в 2017 году. Так, выделены средства на ремонт Байкаловской, Пелевинской, Нижнеиленской, Еланской школ, ДЮЦ «Созвездие». На контроле – вопросы водоснабжения райцентра, газификации, ремонта учреждений культуры, строительства новой школы в селе Байкалово, детских площадок и хоккейных кортов.

Фото: ekburg.tv

Впереди – ремонт школ.

Спилите дерево по правилам

Депутаты думы г. Кушвы приняли поправки к правилам землепользования и застройки городского округа, пишет «Кушвинский рабочий».

Как отметила начальник отдела градостроительства и архитектуры **Ирина Выприцкая**, при получении разрешения на проведение работ необходимо оформлять гарантийное обязательство по восстановлению нарушенного благоустройства территории. Например, в случае самовольного спила деревьев гражданами, деревья, падая, повреждают линии электропередач. Один из таких случаев привёл незадачливого жителя к расходам (45 тысяч рублей) на восстановление электросети.

Депутаты предложили комиссии по городскому хозяйству разработать предложения по усилению административного контроля выполнения правил благоустройства.

Наследникам Победы

Депутаты Первоуральской городской Думы помогают общественной организации «Наследники Победы – дети войны» – направляют запросы, организуют встречи с родными погибших воинов. Как отметила руководитель организации **Алевтина Нарваткина**, первоуральцы практически ежедневно получают документы о воинском пути своих родственников. Так, накануне праздника Победы пакет исторических документов получили шесть первоуральских семей, а также депутат городской думы **Эдуард Вольхин** и и.о. главы администрации **Валерий Хорев**.

Фото: prvduma.ru

Первоуральцы узнают о погибших родных в годы ВОВ.

Арамиль

Ветераны в трудовом строю

Традиционную уборку у памятников павшим героям перед Днём Победы провели ветераны и депутаты местной думы. Как рассказала председатель Совета ветеранов **Надежда Перевышина**, молодые, энергичные «думцы» легко справились с работой: обрезали ветки, расчистили набережную от мусора. Она призвала арамильцев с уважением относиться к чистоте родного города и беречь память о защитниках родины.

«Арамильские вести»

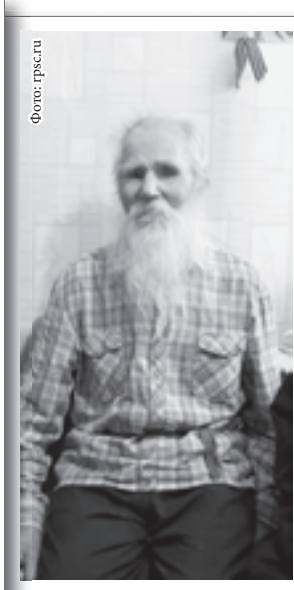
Фото: rpsc.ru

Шаля

Перешагнул столетие

Нестору Дубровину *(на фото)* из посёлка Шамары идёт сто первый год. Его жизнь может служить примером стойкости и крепости духа. На долю Нестора Елисеевича выпало немало испытаний. Война настигла его на Сахалине. В боях за освобождение острова он был контужен, награждён медалью «За победу над Японией». После войны работал завхозом, плотником, весовщиком на железной дороге. В родном селе его уважают за неутомимую жажду жизни и упорный труд, закаляющий дух. Ещё два года назад Нестор Елисеевич сам картошку копал.

«Шалинский вестник»

Нижние Серги

Завод для Победы

Сотрудники михайловского историко-краеведческого музея бережно хранят память о земляках, принимавших участие в боях за освобождение страны от фашизма, и о предприятиях, работавших под девизом: «Всё для фронта, всё для Победы». Среди таких предприятий – Михайловский завод, поставлявший в годы войны термобиметалл разных марок, необходимый для авиаприборов. Кроме этого, здесь выпускали металл для патронных гильз. В городе производили проволочные круги для танковых заграждений, шили и ремонтировали одежду и обувь для фронта.

«Новое время»

Тавда

В боях за Берлин

Фото «Тавдинская правда»

В фондах Тавдинского музея лесной и деревообрабатывающей промышленности хранятся уникальные материалы о тавдинцах – участниках Великой Отечественной войны: фотографии, письма, анкеты, личные вещи. Среди них – документы об участии в Берлинской операции. Здесь есть информация о подвиге гвардии рядового **Ивана Башлыкова** *(на фото)*, который в марте 1945 года в бою за город Грайфенберг поддерживал пулемётным огнём сабельные подразделения, уничтожил 13 немецких солдат и офицеров, подбил тягач, подавил огонь четырёх пулемётов. Благодаря этому противник сдал позиции, советские войска перешли в наступление. За этот и другие подвиги Иван Башлыков награждён двумя орденами Славы II и III степени, медалями.

«Тавдинская правда»

Верхняя Пышма

На службе Отечеству

Фото: govp.info

Закалённые войной солдаты и офицеры и в послевоенные годы продолжали служить Отечеству. Один из них – полковник милиции **Дмитрий Суетин** *(на фото)*. В составе минометного подразделения 101-й отдельной стрелковой бригады 4-й Ударной Армии Калининградского фронта он принимал участие в боях, был ранен. Награждён медалью «За боевые заслуги». На посту замначальника ОВД Верхней Пышмы по оперативной работе (в 1970-е годы) за несколько лет сумел вывести отдел в число передовых в области, повысив раскрываемость преступлений. За активную работу награждён орденом «Знак почёта».

govp.info

Реж

Разгружался под огнём противника

Жительница села Черемисское **Нина Чернавских** рассказала о своём отце **Владимире Кукарцеве** *(на фото)*, прошедшем Финскую и Великую Отечественную войны, освобождавшем Дальний Восток от японцев. Владимир Семёнович прошёл боевой путь от стрелка до водителя знаменитой «Катюши», за что получил боевые награды. Так, в январе 1945 года в районе Каттенау, получив задание доставить имущество на огневую позицию, сумел сделать это под огнём противника, разгрузил машину и вывел её из-под огня. О войне он вспоминать не любил, и большую часть информации дочь находила в военных архивах и интернете, занимаясь изучением семейной родословной.

«Режевская весть»

Фото: «Режевская весть»

Таборы

Тимуровский почин

Жительница деревни Кузнецово **Мария Фирулёва** обратилась в газету, чтобы поблагодарить соцработника **Любовь Чернову** за помощь пожилым людям. Видя огромную кучу дров возле дома пенсионерки, она организовала трудовой десант школьников по укладке дров в поленницу. Ребята с удовольствием взялись за работу. Такой труд на благо окружающих воспитывает настоящего человека, считает Мария Фирулёва.

«Призыв»

Ачит

Век пролежал под кузницей

Житель деревни Ялым сообщил в дежурную часть полиции, что на месте, где стояла деревенская кузница, обнаружен снаряд от артиллерийского орудия, предположительно, времён гражданской войны. Снаряд оказался боевым. Сотрудники Росгвардии, выехавшие на место происшествия, вывезли снаряд в безопасное место и взорвали, сохранив безопасность людей.

«Ачитская газета»

Красноуфимск

Патриотизм вне дивана

Руководитель военно-патриотического клуба «Берсерк» **Александр Черепанов** считает, что патриотизм нужно воспитывать не «диванными» играми, а реальными делами. Он с единомышленниками разработал и стал проводить комплексные военно-спортивные соревнования «Тропа разведчика». В полной боевой экипировке группе ребят нужно занять линию обороны, пройти полосу препятствий, атаковать противника и эвакуировать раненых. Такая подготовка способна вырастить настоящих патриотов.

«Вперёд»

Бюллетень «Новости из области», общественно-политическое издание
Учредитель: Управление делами Губернатора Свердловской области и Правительства Свердловской области
Адрес: 620031, г. Екатеринбург, пл. Октябрьская, д.1.
Бюллетень зарегистрирован в Управлении Федеральной службы по надзору в сфере связи, информационных технологий и массовых коммуникаций по Уральскому федеральному округу 22.01.2016 г.
ПИ №ТУ66-01543

Главный редактор: Никитина Л.Н.
Адрес редакции и издателя: Государственное автономное учреждение Свердловской области «Информационно-аналитический центр», 620014, г. Екатеринбург, ул. 8 Марта, 13, оф.706.
Электронная почта: red@gausoiac.ru

В соответствии со статьей 42 Закона РФ «О средствах массовой информации» редакция имеет право не отвечать на письма и не пересылать их в инстанции.
При перепечатке материалов ссылка на «Новости из области» обязательна.
Цена: бесплатно

№15 (54).
5 мая 2017 г.
Общий тираж по Свердловской области – 99 090 экз.
Сдача номера в печать: по графику – 12:00, фактически – 12:00.

Отпечатано в типографиях: ОАО «Каменск-Уральская типография» участок оперативной полиграфии г.Камышлов (623400, г.Каменск-Уральский, ул.Ленина, 3); ОАО «Каменск-Уральская типография» участок оперативной полиграфии г.Асбест (623400, г.Каменск-Уральский, ул.Ленина, 3); ОАО «Каменск-Уральская типография» (623400, г.Каменск-Уральский, ул.Ленина, 3); ЗАО «Прайм Принт Екатеринбург» (620027, г.Екатеринбург, пер.Красный, 7, оф.201); ГУП СО «Монетный щебеночный завод» СП «Березовская типография» (623700, г.Березовский, ул.Красных героев, 10); ООО «Типография Нижнетагильская» (622036, г.Нижний Тагил, ул.Газетная, 81); ООО "Ротация» (623751, г.Реж, ул.О.Кошевого, 16); ООО "Ситипресс» (623751, г.Реж, ул.О.Кошевого, 16).

РЕКЛАМА (16+)

Продавайте. Покупайте. Отдавайте даром.

Сайт бесплатных объявлений catalog96.ru

19/05/17 НАЖМИ НА КНОПКУ ПТ

Фото: kinopoisk.ru

ПЕРВЫЙ

05.00 «Доброе утро»
09.00 Новости
09.20 Контрольная закупка
09.50 «Жить здорово!» (12+)
10.55 «Модный приговор»
12.00 Новости
12.15 «Наедине со всеми» (16+)
13.20 «Время покажет» (16+)
15.00 Новости
15.15 «Время покажет» (16+)
16.00 «Мужское/Женское» (16+)
17.00 «Жди меня»
18.00 Вечерние Новости
18.45 «Человек и закон» (16+)
19.50 «Поле чудес»
21.00 «Время»
21.30 «Победитель»
23.00 «Вечерний Ургант» (16+)
23.50 Т/с «Фарго» (18+)

00.55 Х/ф «Место на земле» (16+)

РОССИЯ-1

05.00 «Утро России»
09.00 ВЕСТИ
09.15 «Утро России»
09.55 «О самом главном» (12+)
11.00 ВЕСТИ
11.40 ВЕСТИ. МЕСТНОЕ ВРЕМЯ
11.55 Т/с «Склифосовский» (12+)
14.00 ВЕСТИ
14.40 ВЕСТИ. МЕСТНОЕ ВРЕМЯ
14.55 Т/с «Тайны следствия» (16+)
17.00 ВЕСТИ
17.20 ВЕСТИ. МЕСТНОЕ ВРЕМЯ
17.40 «Прямой эфир» (16+)
18.50 «60 Минут» (12+)
20.00 ВЕСТИ
20.45 ВЕСТИ. МЕСТНОЕ ВРЕМЯ
21.00 «Петросян-шоу» (16+)

23.15 Художественный фильм «Мой папа лётчик» (12+)
01.10 Т/с «Шерлок Холмс» (12+)

НТВ

05.00, 06.05 Дорожный патруль
06.00, 10.00, 13.00, 16.00, 19.00 «Сегодня»
07.00 «Деловое утро НТВ» (12+)
09.00 Т/с «Мухтар. Новый след» (16+)
10.20 Т/с «Лесник» (16+)
12.00 «Суд присяжных» (16+)

БУДЬТЕ ОСТОРОЖНЫ!
Под видом журналистских материалов на канале НТВ вы можете получить искаженную информацию или пропаганду.

13.25 «ЧП. Обзор»
14.00 «Место встречи»
16.30 Т/с «Улицы разбитых фонарей» (16+)
18.30 «ЧП. Расследование» (16+)
19.40 Т/с «Морские дьяволы. Смерч» (16+)
21.30 Т/с «Личность не установлена» (16+)
23.35 Т/с «Шеф» (16+)
00.25 «Мы и наука. Наука и мы» (12+)
01.25 «Место встречи» (16+)

ТВ-3

06.00 М/ф
09.30 Т/с «Слепая» (12+)
10.00 Т/с «Слепая» (12+)
10.30 Д/ф «Гадалка» (12+)
11.00 Д/ф «Гадалка» (12+)
11.30 «Не ври мне. Тяжелый рок» (12+)
12.30 «Не ври мне. Случайная ложь» (12+)
13.30 Д/ф «Охотники за привидениями» (16+)
14.00 Д/ф «Охотники за привидениями» (16+)
14.30 Д/ф «Охотники за привидениями» (16+)
15.00 «Мистические истории. Знаки судьбы» (16+)
16.00 Д/ф «Гадалка» (12+)
16.30 Д/ф «Гадалка» (12+)
17.30 Т/с «Слепая» (12+)
18.00 «Дневник экстрасенса» (12+)
19.00 «Человек-невидимка» (12+)
20.00 Х/ф «Гравитация» (12+)
21.45 Х/ф «Вирус» (18+)
23.45 Т/с «Твин Пикс» (16+)
00.45 Т/с «Твин Пикс» (16+)
01.45 Х/ф «Великий Гэтсби» (16+)

ЧЕ

06.00 «Как это работает» (16+)
07.00 «Дорожные войны» (16+)
09.30 «Бегущий косарь» (12+)
10.00 «Человек против мозга» (16+)
11.00 Х/ф «Рэмбо 4» (16+)
12.30 Х/ф «Соблазнитель» (18+)
15.00 Х/ф «Соблазнитель2» (12+)
17.30 КВН на бис (16+)

19.30 Художественный фильм «Охотники за привидениями» (0+)
21.30 Художественный фильм «Охотники за привидениями 2» (0+)
23.30 Х/ф «К-9. Собачья работа» (0+)
01.30 Х/ф «Красная жара» (18+)

ГОРОДСКИЕ ВЕСТИ РЕКОМЕНДУЮТ

ЧЕ 19.30 «ОХОТНИКИ ЗА ПРИВИДЕНИЯМИ» (6+)

Жители Нью-Йорка не могут противостоять натиску сверхъестественного. В конце концов на пути монстров не остается никого, кроме троих ученых-парапсихологов, которым известно все о потустороннем мире, правда, только в теории. И теперь им придется оставить пыльные кабинеты и применить свои знания на практике…

МАТЧ ТВ!

08.30 Д/с «Вся правда про...» (12+)
09.00, 09.25, 10.45, 13.05, 18.00, 20.00 Новости
09.05 «Спортивный репортёр» (12+)
09.30, 13.10, 19.30 Все на Матч!
10.50 «Кто хочет стать легионером?» (12+)
11.10 Х/ф «Тяжеловес» (16+)
13.30 Хоккей. Чемпионат мира 1/4 финала (0+)
16.00 Художественная гимнастика. Чемпионат Европы. Командное многоборье (0+)
18.05 «Континентальный вечер» (12+)
19.00 «Автоинспекция» (12+)
20.05 «Специальный репортаж» (12+)
20.25 Баскетбол. ЦСКА (Россия) - «Олимпиакос» (Греция). Евролига. Мужчины. «Финал 4-х» 1/2 финала (0+)
22.25 «Все на футбол!» (12+)
23.25 «Реальный спорт» (16+)
23.55 Смешанные единоборства. М-1 Challenge. В. Немков - Р. Маркес. А. Фролов - Т. Наджафзаде (16+)
02.00 Профессиональный бокс. А. Устинов - М. Скотт (16+)

ОТВ

05.00, 09.00, 21.00, 22.30 «События». (16+)
05.30, 11.20, 18.50, 23.10 «Патрульный участок». (16+)
05.55, 06.50, 10.55, 12.25, 13.40, 15.35, 18.25 Погода (6+)
06.00 М/ф «Маша и Медведь», «Смешарики», «Фиксики» (0+)
06.55 «УТРОтв»
09.05, 19.10 Х/ф «Чисто английское убийство» (16+)
10.45 «События. Парламент». (16+)
11.00 «О личном и наличном». (12+)
11.40 «Обратная сторона Земли». (12+)
11.55 «Поехали по Кавказу. Нижний Архыз» (12+)
12.30, 21.30 Новости ТАУ «9 1/2». (16+)
13.30 «Новости ТМК». (16+)
13.45 «Точка зрения ЛДПР». (16+)
14.00 Д/ф «Паранормальное» (16+)
15.40 Муз/ф «Кураж» (16+)
18.30 «События»
18.40, 23.00 «События. Акцент». (16+)
23.30 Х/ф «Generation П» (18+)
01.20 «Парламентское время». (16+)

СТС

06.00 М/с «Смешарики»
06.10 М/с «Марин и его друзья. Подводные истории»
06.25 М/с «Семейка Крудс. Начало» (6+)
06.55 М/с «Лига Watchcar. Битвы чемпионов» (6+)
07.25 М/с «Три кота»
07.40 М/с «Драконы. Гонки по краю» (6+)
08.30 М/с «Семейка Крудс. Начало» (6+)
09.00 «Уральские пельмени. Любимое» (16+)
09.30 Шоу «Уральских пельменей». Колидоры искуств. Часть 1» (16+)
10.10 Х/ф «Зван всемогущий» (12+)
12.00 Т/с «Кухня» (16+)
14.00 Х/ф «Восьмидесятые» (16+)
15.30 Т/с «Воронины» (16+)
19.00 «Уральские пельмени. Любимое» (16+)
19.30 Шоу «Уральских пельменей». Хозяйка медной сковороды» (16+)
21.00 «Дай пять!»
23.00 Х/ф «Время» (16+)

РОССИЯ К

06.30 Кнал «Евроньюс»
10.00, 15.00, 19.30, 23.15 Новости
10.20 Д/ф «Владимир Боровиковский. Чувствительности дар»
11.15 Т/с «Коломбо»
12.35 Д/ф «Андрей Туполев»
13.20 «Правила жизни»
13.45 Письма из провинции. Елабуга (Татарстан)
14.15 Д/ф «Европейский Бисмарк и Горчаков»
15.10 Черные дыры. Белые пятна
15.55 «Царская ложа»
16.35 Д/ф «Вадим Спиридонов. Услышать вечный зов»
17.20 «Энигма. Маркус Хинтерхойзер»
18.05 Концерт «Солисты Москвы»
19.10 Д/ф «Госпиталь Кабаньяс в Гвадалахаре. Дом милосердия»
19.45 «Смехоностальгия»
20.15 Д/ф
20.55 Х/ф «Крылья» (16+)
22.20 Линия жизни. Дмитрий Шпаро
23.30 Худсовет
23.35 Х/ф «Фрик Орландо» (18+)
01.55 «Золото древней богини»

ТВЦ

06.00 «Настроение»
08.15 Т/с «Любопытная Варвара» (16+)
11.30 События (16+)
11.50 Т/с «Любопытная Варвара» (16+)
14.30 События (16+)
14.50 Город новостей (16+)
15.05 Т/с «Любопытная Варвара» (16+)
17.40 Т/с «Мышеловка на три персоны» (12+)
19.30 «В центре событий» (16+)
20.40 «Красный проект» (16+)
22.00 События (16+)
22.30 «Жена. История любви» (16+)
00.00 Д/ф «Всеволод Сафонов. В двух шагах от славы» (12+)

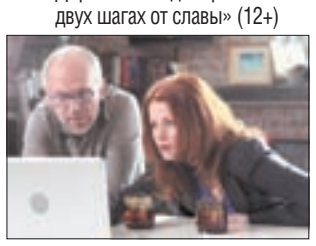

00.55 Художественный фильм «Умник» (16+)

TV1000

08.10 Х/ф «Воришки» (12+)
10.00 Х/ф «Джерри Магуайер»
12.45 Х/ф «Годзилла» (12+)
15.25 Х/ф «Вне времени» (16+)
17.35 Х/ф «Дворецкий» (16+)
20.20 Художественный фильм «Воришки» (12+)
22.10 Х/ф «Очень плохая училка» (18+)
00.05 Х/ф «Эрин Брокович - красивая и решительная» (16+)
02.35 Х/ф «Другие» (16+)

TV1000 РУССКОЕ КИНО

08.20 Х/ф «Весь этот джем» (16+)
10.20 Х/ф «КостяНика. Время лета» (12+)
12.25 Х/ф «Тариф Новогодний» (12+)
14.20 Х/ф «Небеса обетованные» (0+)
16.45 Х/ф «Ехали два шофёра» (12+)
18.30 Х/ф «Прозрение» (16+)
20.25 Х/ф «Качели» (16+)
22.20 Х/ф «Хороший мальчик» (16+)
00.20 Х/ф «Фарт» (12+)
02.20 Х/ф «Война полов» (16+)

5 КАНАЛ

05.00 «Сейчас»
05.10 Х/ф «По тонкому льду» (12+)
06.00 «Сейчас»
06.10 Х/ф «По тонкому льду» (12+)
07.00 Утро на «5»
09.00 «Сейчас»
09.30 Т/с «Агент национальной безопасности» (16+)
10.30 Т/с «Агент национальной безопасности» (16+)
11.20 Т/с «Агент национальной безопасности» (16+)
12.10 Т/с «Агент национальной безопасности» (16+)
13.05 Т/с «Агент национальной безопасности» (16+)
17.00 «Сейчас»
17.30 Т/с «След» (16+)
18.20 Т/с «След» (16+)
19.05 Т/с «След» (16+)
19.55 Т/с «След» (16+)
20.50 Т/с «След» (16+)
21.35 Т/с «След» (16+)
00.00 «Сейчас»
00.30 Т/с «Детективы.» (16+)
01.00 Т/с «Детективы» (16+)
01.30 Т/с «Детективы» (16+)

РЕН

05.00 «Территория заблуждений с Игорем Прокопенко» (16+)
06.00 «Документальный проект» (16+)
07.00 «С бодрым утром!» (16+)
08.30 «Новости» (16+)
09.00 «Документальный проект» (16+)
12.00 «112» (16+)
12.30 «Новости» (16+)
13.00 «Званый ужин» (16+)
14.00 ХУДОЖЕСТВЕННЫЙ ФИЛЬМ «РОМЕО ДОЛЖЕН УМЕРЕТЬ» (16+)
16.00 «112» (16+)
16.30 «Новости» (16+)
17.00 «Тайны Чапман» (16+)
18.00 «Самые шокирующие гипотезы» (16+)
19.00 «112» (16+)
19.30 «Новости» (16+)
20.00 «На пределе возможностей» (16+)
22.00 «Смотреть всем!» (16+)
23.00 ХУДОЖЕСТВЕННЫЙ ФИЛЬМ «ПОЧТАЛЬОН» (16+)

ТНТ

07.00 «Агенты 003» (16+)
07.30 «Агенты 003» (16+)
08.00 «Подставь, если сможешь» (16+)
09.00 «Дом-2. Lite» (16+)
10.30 «Дом-2. Остров любви» (16+)
11.30 Т/с «Интерны» (16+)
12.00 Т/с «Интерны» (16+)
12.30 Т/с «Интерны» (16+)
13.00 Т/с «Интерны» (16+)
13.30 Т/с «Интерны» (16+)
14.00 Т/с «Интерны» (16+)
14.30 Т/с «Интерны» (16+)
15.00 Т/с «Интерны» (16+)
15.30 Т/с «Интерны» (16+)
16.00 Т/с «Интерны» (16+)
16.30 Т/с «Интерны» (16+)
17.00 Т/с «Интерны» (16+)
17.30 Т/с «Интерны» (16+)
18.00 Т/с «Интерны» (16+)
20.00 «Импровизация» (16+)
21.00 «Комеди Клаб» (16+)
22.00 «Открытый микрофон» (16+)
23.00 «Дом-2. Город любви» (16+)
00.00 «Дом-2. После заката» (16+)
01.00 «Такое кино!» (16+)
01.30 Х/ф «Скольжение» (18+)

ЗВЕЗДА

06.05 Х/ф «Армия «Трясогузки»
08.00 Х/ф «Армия «Трясогузки» снова в бою»
09.00 Новости дня
09.15 Х/ф «Армия «Трясогузки» снова в бою»
10.00 Военные новости
10.05 Х/ф «Действуй по обстановке!..»
11.35 Х/ф «Нежный возраст» (16+)
13.00 Новости дня
13.15 Х/ф «Нежный возраст» (16+)
13.35 Т/с «Колье Шарлотты»
14.00 Военные новости
14.05 Т/с «Колье Шарлотты»
18.00 Новости дня
18.40 Художественный фильм «Ночной патруль» (12+)
20.40 Художественный фильм «Караван смерти» (12+)
22.20 Х/ф «Танк «Клим Ворошилов 2»
23.00 Новости дня
23.15 Х/ф «Танк «Клим Ворошилов 2»
00.35 Х/ф «Убийство свидетеля» (0+)

ТНВ

08.00, 14.30, 19.30, 21.30 Новости (12+)
08.10 «Народный будильник» (12+)
09.00, 00.00 Т/с «Последний янычар» (12+)
10.00, 17.00 Т/с «Белые цветы» (12+)
10.50 «Наставление» (6+)
11.30 «Секреты татарской кухни» (12+)
12.00, 00.50 Т/с «Участок» (12+)
13.00 «Головоломка» (татар.) (6+)
14.00 «Актуальный ислам» (6+)
14.15 «Все суры Корана» (6+)
14.45 «Хочу мультфильм!»
15.00 «Гостинчик для малышей» (татар.)
15.15 «Тамчы-шоу»
15.40 «Зебра полосатая»
16.00 Т/с «Энид Блайтон. Секретная книга» (6+)
18.00 «Родная земля» (12+)
18.30, 20.30 Новости (татар.) (12+)
19.00 «Мир знаний» (татар.) (6+)
20.00, 22.00 «Вызов 112» (16+)
20.10 «На улице Тукая»
20.15 «Гостинчик для малышей»
21.00 «ДК» (12+)
22.10 Х/ф «Старшая жена» (12+)
01.40 «Музыкальные сливки» (12+)

ДОМАШНИЙ

06.30 «Жить вкусно с Джейми Оливером» (16+)
07.30 «6 кадров» (16+)
07.50 «По делам несовершеннолетних» (16+)
09.50 Художественный фильм «Счастливый билет» (16+)
18.00 Художественный фильм «Проводница» (16+)

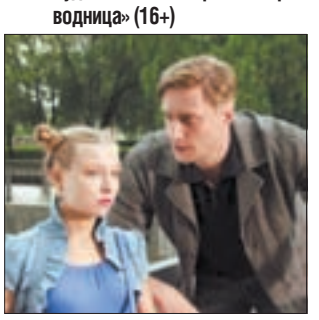

19.00 Х/ф «Причал любви и надежды» (16+)
23.00 Художественный фильм «Проводница» (16+)
00.00 «6 кадров» (16+)
00.30 Х/ф «Случайные знакомые» (16+)

СБ 20 /05/17

НАЖМИ НА КНОПКУ

Как очень просто избавиться от барахла?
Сайт бесплатных объявлений catalog96.ru
РЕКЛАМА (16+)

Фото: kinopoisk.ru

ПЕРВЫЙ

06.00 Новости
06.10 Х/ф «Государственный преступник» (0+)
08.00 «Играй, гармонь любимая!»
08.45 М/с «Смешарики. Новые приключения»
09.00 «Умницы и умники» (12+)
09.45 «Слово пастыря»
10.00 Новости
10.15 Д/ф «Дневник охранника вождя» (12+)
11.20 «Смак» (12+)
12.00 Новости
12.15 «Идеальный ремонт»
13.15 «На 10 лет моложе» (16+)
14.00 Х/ф «Свадьба в Малиновке» (12+)
15.55 «Вокруг смеха»
18.00 Вечерние Новости
18.15 «Творческий вечер Константина Меладзе»
20.00 «Кто хочет стать миллионером?»
21.00 «Время»
21.20 «Сегодня вечером» (16+)
23.00 Х/ф «Геракл» (12+)
00.50 Х/ф «Большие надежды» (16+)

РОССИЯ-1

05.15 Х/ф «Особенности национальной маршрутки» (12+)
07.10 «Живые истории»
08.00 ВЕСТИ. МЕСТНОЕ ВРЕМЯ
08.20 РОССИЯ. МЕСТНОЕ ВРЕМЯ. (12+)
09.20 «Сто к одному»
10.10 «Пятеро на одного»
11.00 ВЕСТИ
11.20 ВЕСТИ. МЕСТНОЕ ВРЕМЯ
11.40 «Аншлаг и Компания» (16+)
14.00 ВЕСТИ

14.20 Художественный фильм «Одиночка» (16+)
16.20 «Золото нации»
18.00 «Субботний вечер»
20.00 ВЕСТИ В СУББОТУ
21.00 Х/ф «Храни тебя любовь моя» (12+)
00.55 Х/ф «Простить за всё» (12+)

НТВ

07.25 «Смотр»
08.00, 10.00, 16.00 «Сегодня»
08.20 «Устами младенца»
09.00 «Готовим с А. Зиминым»
09.25 «Умный дом»
10.20 «Главная дорога» (16+)
11.00 «Еда живая и мертвая» (12+)
12.00 «Квартирный вопрос»
13.05 «Двойные стандарты. Тут вам не там!» (16+)

БУДЬТЕ ОСТОРОЖНЫ!
Под видом журналистских материалов на канале НТВ вы можете получить искаженную информацию или пропаганду.

14.05 «Битва шефов» (12+)
15.05 «Своя игра»
16.20 «Однажды...» (16+)
17.00 «Секрет на миллион» (16+)
19.00 «Центральное телевидение»
20.00 «Ты супер!»
22.30 «Ты не поверишь!» (16+)
23.30 «Международная пилорама» (16+)
00.30 Х/ф «Китайский сервиз» (0+)

ТВ-3

06.00 М/ф
09.30 «Школа доктора Комаровского» (12+)
10.00 «О здоровье» (12+)
10.30 «Погоня за вкусом» (12+)
11.30 Т/с «Неизвестный» (16+)
12.30 Т/с «Неизвестный» (16+)
13.15 Т/с «Неизвестный» (16+)
14.15 Т/с «Неизвестный» (16+)
15.15 Т/с «Неизвестный» (16+)
16.15 Т/с «Неизвестный» (16+)
17.15 Т/с «Неизвестный» (16+)
18.00 Т/с «Неизвестный» (16+)

19.00 Х/ф «Столкновение с бездной» (12+)
21.15 Художественный фильм «Контакт» (12+)
00.00 Т/с «Твин Пикс» (16+)
01.00 Т/с «Твин Пикс» (16+)

ЧЕ

06.00 М/ф
06.30 Х/ф «Соблазнитель» (18+)
09.00 Х/ф «Соблазнитель 2» (12+)
11.30 Т/с «Светофор» (16+)
14.00 «Смешные деньги» (16+)

15.00 Х/ф «К-9. Собачья работа» (0+)
17.00 Х/ф «Охотники за привидениями» (0+)
19.00 Х/ф «Охотники за привидениями 2» (0+)
21.00 Х/ф «Крокодил Данди в Лос-Анджелесе» (12+)
23.00 Х/ф «Красная жара» (18+)
01.00 «Каннские дневники. Самые яркие события Каннского кинофестиваля» (18+)
01.20 Х/ф «Несносный дед» (18+)

ГОРОДСКИЕ ВЕСТИ РЕКОМЕНДУЮТ

ПЕРВЫЙ 14.00 «СВАДЬБА В МАЛИНОВКЕ» (12+)

Идет гражданская война. В украинской деревне то и дело меняется власть. Чтобы разделаться с бандой головорезов, красный командир уговаривает девушку Яринку разыграть ее свадьбу с атаманом…

МАТЧ ТВ!

08.30 Смеш. единоборства. Bellator. П. Дейли - Р. Макдональд. М. Пейдж - Д. Андерсон (16+)
09.00, 01.10 Все на Матч! (12+)
09.30 «Диалоги о рыбалке» (12+)
10.00 Бокс. Дж. Паркер - Р. Кожану. Бой за титул чемпиона WBO в супертяжёлом весе. У. Саламов - Э. Маркич. Бой за титул WBO International в полутяжёлом весе (16+)
12.10 Бокс. А. Журавский - С. Даньо. Бой за титул чемпиона Европы по версии WBO в полусреднем весе. Й. Конголо - Н. Кинг (16+)
13.55 «Все на футбол!» (12+)
14.55, 20.45 Автоспорт. Mitjet 2L. Кубок России- 2017 г. (0+)
15.45 «Кто хочет стать легионером?» (12+)
16.45 «Кто хочет стать легионером?» Итоги шоу (12+)
17.20 «Спортивный репортёр» (12+)
17.40, 21.40, 00.40 «Все на хоккей!» (12+)
18.10, 22.10 Хоккей. Чемпионат мира 1/2 финала (0+)
20.40 Новости

ОТВ

06.50, 07.40, 10.35, 12.20, 13.35, 16.55, 19.00, 20.55 Погода (6+)
06.55 «Музыкальная Европа». (12+)
07.45 «Точка зрения ЛДПР». (16+)
08.00 Новости ТАУ «9 1/2». (16+)
09.00 Х/ф «Все могу» (16+)
10.25 «Обратная сторона Земли» (12+)
10.40 «В гостях у дачи». (12+)
11.00 «Все о ЖКХ». (16+)
11.20 «УГМК». (16+)
11.30, 18.00 «Рецепт». (16+)
12.00 «Национальное измерение» (16+)
12.25 «Елена Малахова». (16+)
12.30 «Патрульный участок». (16+)
13.00 «Наследники Урарту». (16+)
13.15 «Все о загородной жизни». (12+)
13.40 Д/ф «Чайф» (12+)
14.30 Х/ф «Путешествие Гектора в поисках счастья» (12+)
16.30 «Мельница». (12+)
17.00 «Прокуратура» (16+)
17.15, 21.00 Итоги недели
17.45 «Город на карте». (16+)
18.30 «Поехали по Кавказу»(12+)
19.05 Д/ф «Паранормальное» (16+)
21.50 «Четвертая власть». (16+)
22.20 «Леди-детектив мисс Фрайни Фишер» (16+)

СТС

06.00 М/с «Смешарики»
07.00 М/с «Семейка Крудс. Начало» (6+)
07.25 М/с «Драконы. Гонки по краю» (6+)
07.50 М/с «Три кота»
08.05 М/с «Да здравствует король Джулиан!» (6+)
09.30 «Уральские пельмени. Любимое» (16+)
10.00 «Просто кухня» Ведущий-Александр Белькович (12+)
10.30 «Успеть за 24 часа» (16+)
11.25 Художественный фильм «Голубая лагуна» (12+)
13.30 Х/ф «Возвращение в Голубую лагуну» (12+)
15.30 «Уральские пельмени. Любимое» (16+)
16.35 Х/ф «Звёздная пыль» (16+)
19.00 «Взвешенные люди. Третий сезон» (12+)
21.00 Х/ф «Перси Джексон и похититель молний» (12+)
23.20 Художественный фильм «Одноклассники» (16+)
01.20 Х/ф «Голубая лагуна» (12+)

РОССИЯ К

06.30 Кнал «Евроньюс»
10.00 Д/ф «Святитель Николай. Чтоб печаль превратилась в радость»
10.35 Х/ф «Без вины виноватые» (16+)
12.10 «Песнь сэсэна»
12.35 «Нефронтовые заметки»
13.05 Д/ф «Дикая природа Словакии»
13.55 Д/с «Мифы Древней Греции»
14.25 Х/ф «Леди в поезде» (16+)
16.00 Больше, чем любовь. Илья и Ирина Рутберги
16.40 Д/ф «Бру-на-Бойн. Могильные курганы в излучине реки»
17.00 Новости культуры
17.30 Д/с «Предки наших предков»
18.10 Концерт «За столом семи морей»
19.30 Х/ф «Дуэнья» (0+)
21.00 Ток-шоу «Агора»
22.05 «Белая студия»
22.45 Х/ф «Семейный заговор» (16+)
00.50 Д/ф «Есть ли будущее у полярных медведей?»
01.40 М/ф
01.55 «Мемории Гоголя»

ТВЦ

05.40 «Марш-бросок» (12+)
06.10 «АБВГДейка»
06.40 Художественный фильм «Мачеха» (16+)
08.30 «Православная энциклопедия» (6+)
09.00 Д/ф «Всеволод Сафонов. В двух шагах от славы» (12+)
09.50 «Сверстницы» (12+)
11.30 События (16+)

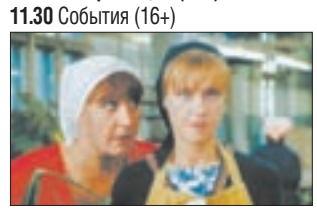

11.45 Художественный фильм «Дети понедельника» (0+)
13.35 Художественный фильм «Второй брак» (12+)
14.30 События (16+)
14.45 Х/ф «Второй брак» (12+)
17.20 Х/ф «Женщина в беде 3» (12+)
21.00 «Постскриптум» (16+)
22.10 «Право знать!» Ток-шоу (16+)
23.40 События (16+)
23.55 «Право голоса» (16+)

TV1000

08.10 Х/ф «Эрин Брокович - красивая и решительная» (16+)
10.50 Х/ф «Другие» (16+)
13.05 Х/ф «Очень плохая училка» (18+)
15.10 Х/ф «Необычайные приключения Адель» (12+)
17.25 Х/ф «Лучшее во мне» (12+)
19.50 Х/ф «Тропы» (16+)
22.10 Х/ф «Совершенный мир» (16+)
00.55 Х/ф «Сенсация»
02.50 Х/ф «Большие глаза» (16+)

TV1000 РУССКОЕ КИНО

08.20 Х/ф «Хороший мальчик» (16+)
10.15 Х/ф «Фарт» (12+)
12.15 Х/ф «Война полов» (16+)
14.00 Х/ф «Остров погибших кораблей» (0+)
15.15 Х/ф «Остров погибших кораблей» (0+)
16.35 Х/ф «Про любоff» (16+)
18.40 Х/ф «Крестоносец» (16+)
20.40 Х/ф «Эластико» (16+)
22.20 Х/ф «Легенда №17» (12+)
00.55 Х/ф «Мама не горюй!» (18+)

5 КАНАЛ

05.00 М/ф «Маша и волшебное варенье», «Дедушка и внучек», «Приключения кузнечика Кузи», «Мы с Шерлоком Холмсом», «Пятачок», «Волшебное лекарство», «Сказка про лень», «Высокая горка», «Гирлянда из малышей», «Алиса в стране чудес»
09.00 «Сейчас»
09.15 Т/с «След» (16+)
10.05 Т/с «След» (16+)
10.55 Т/с «След» (16+)
11.50 Т/с «След.» (16+)
12.35 Т/с «След» (16+)
13.25 Т/с «След» (16+)
14.15 Т/с «Следл» (16+)
15.05 Т/с «След» (16+)
15.55 Т/с «След» (16+)
16.45 Т/с «След» (16+)
17.35 Т/с «След» (16+)
18.25 Т/с «След» (16+)
19.15 Т/с «След» (16+)
20.00 Т/с «След» (16+)
20.50 Т/с «След» (16+)
21.40 Т/с «След» (16+)
22.30 Т/с «След» (16+)

РЕН

05.00 «Территория заблуждений с Игорем Прокопенко» (16+)
08.00 ХУДОЖЕСТВЕННЫЙ ФИЛЬМ «ЧЕРНИЛЬНОЕ СЕРДЦЕ» (12+)
09.55 «Минтранс» (16+)
10.40 «Ремонт по-честному» (16+)
11.20 «Самая полезная программа» (16+)
12.25 «Военная тайна с Игорем Прокопенко» (16+)
12.30 «Новости» (16+)
12.35 «Военная тайна с Игорем Прокопенко» (16+)
16.30 «Новости» (16+)
16.35 «Военная тайна с Игорем Прокопенко» (16+)
17.00 «Территория заблуждений с Игорем Прокопенко» (16+)
19.00 «Засекреченные списки. Разрыв шаблона» (16+)
21.00 Художественный фильм «9 рота» (16+)
23.30 Художественный фильм «На краю стою» (16+)
01.15 Художественный фильм «Альпинисты» (18+)

ТНТ

07.00 «Вот такое утро» (16+)
07.30 «ТНТ. MIX» (16+)
08.00 «ТНТ. MIX» (16+)
08.30 «ТНТ. MIX» (16+)
09.00 «Агенты 003» (16+)
09.30 «Дом-2. Lite» (16+)
10.30 «Дом-2. Остров любви» (16+)
11.30 «Школа ремонта» (12+)
12.30 «Экстрасенсы ведут расследование» (16+)
14.00 Т/с «Универ»(16+)
14.30 Т/с «Универ» (16+)
15.00 Т/с «Универ» (16+)
15.30 Т/с «Универ» (16+)
16.00 Х/ф «День независимости» (12+)
19.00 «Экстрасенсы ведут расследование» (16+)
19.30 «Экстрасенсы ведут расследование» (16+)
20.00 «Экстрасенсы ведут расследование» (16+)
21.30 «Холостяк» (16+)
23.00 «Дом-2. Город любви» (16+)
00.00 «Дом-2. После заката» (16+)
01.00 Художественный фильм «Город воров» (16+)

ЗВЕЗДА

06.00 Х/ф «Подарок черного колдуна» (0+)
07.15 Х/ф «Три толстяка» (0+)
09.00 Новости дня
09.15 «Легенды музыки». Ю. Николаев
09.40 «Последний день». М. Пуговкин. (12+)
10.30 «Не факт!»
11.00 Д/с «Загадки века с Сергеем Медведевым». «Неизвестная Ванга» (12+)
11.50 «Улика из прошлого». Сталин. (16+)
12.35 «Теория заговора» (12+)
13.00 Новости дня
13.15 Д/с «Секретная папка». «Атомный прорыв. Формула Курчатова» (12+)
14.00 Т/с «Рожденная революцией»
18.00 Новости дня
18.10 «Задело!» с Н. Петровым
18.25 Т/с «Рожденная революцией»
23.15 Художественный фильм «В небе «Ночные ведьмы»
00.55 Художественный фильм «Белый взрыв» (0+)

ТНВ

07.00 «Музыкальные поздравления» (татар.) (6+)
09.30 «Автомобиль» (12+)
10.00 Хит-парад (татар.) (12+)
11.00 «Народ мой» (татар.) (12+)
11.30 «Секреты татарской кухни» (12+)
12.00 «Каравай» (6+)
12.30 «Видеоспорт» (12+)
13.00 «Закон. Парламент. Общество» (татар.) (12+)
13.30 «Созвездие - Йолдызлык 2017»
14.30 Творческий вечер поэта Мансура Шигапова (татар.) (6+)
16.00 «Наставление» (6+)
16.30 «Татары» (12+)
17.00 «Наш след в истории» (татар.) (6+)
17.30 «Литературное наследие» (татар.) (12+)
18.00 «КВН РТ 2017» (12+)
19.00 Д/ф
19.30, 21.30 Новости в субботу. (12+)
20.00 «Ступени» (12+)
20.30 «Споемте, друзья!» (татар.) (6+)
22.00 Х/ф «Ищу невесту без приданого» (16+)
23.45 Х/ф «Малавита» (16+)

ДОМАШНИЙ

06.30 «Жить вкусно с Джейми Оливером» (16+)
07.30 «6 кадров» (16+)
07.40 Д/ф «Ванга. Предсказания сбываются» (16+)

08.40 Х/ф «Одиноким предоставляется общежитие»
10.25 Х/ф «Саквояж со светлым будущим» (16+)
14.15 Х/ф «Повезёт в любви» (16+)
18.00 Д/ф «2017» (16+)
19.00 Х/ф «Великолепный век». «Империя Кёсем» (16+)
22.55 Д/ф «Астрология. Тайные знаки» (16+)
23.55 «6 кадров» (16+)
00.30 Художественный фильм «Шут и Венера» (16+)

ООО ПП «АРСЕНАЛ» ПРОИЗВОДИТ
БЕТОН / РАСТВОР
ФУНДАМЕНТНЫЕ БЛОКИ
ИЗВЕСТКОВЫЙ РАСТВОР
ВСЯ ПРОДУКЦИЯ СЕРТИФИЦИРОВАНА
ДОСТАВКА
НИЗКИЕ ЦЕНЫ
РАБОТАЕМ БЕЗ ВЫХОДНЫХ
г. РЕВДА Тел. 8 (909) 00-99-992
ОГРН 1156658105856

• Окна пластиковые и деревянные
• Сейф-двери (от 4000 до 35000 руб.)
• Межкомнатные двери (от 1090 руб.)
• Лоджии, рольставни, жалюзи
• Ламинат, линолеум, фанера
• Натяжные потолки
• Сварные балконы
• Двери-купе
* Подробности акций уточняйте у консультантов
Салон окон и дверей Виктория
• АКЦИИ • РАССРОЧКА
• СКИДКИ • КРЕДИТ (отп банк)
Пенсионерам дополнительная скидка!*
ул. Азина, 71 тел.: 33-44-8, 8 (904) 54-02-894
БЕЗНАЛИЧНЫЙ РАСЧЕТ

«Евро ДОМ»
Рольставни • Окна • Лоджии
Входные группы • Двери • Двери-купе
Ламинат • Линолеум • Деревянные евроокна
Шкафы-купе «Эконом»
* Действительна до 31.05.2017 г. Кол-во подарков ограничено. Подробности у консультантов
• НИЗКИЕ ЦЕНЫ • НАКОПИТЕЛЬНАЯ СИСТЕМА СКИДОК • КОРОТКИЕ СРОКИ
• ГАРАНТИЯ КАЧЕСТВА • РАССРОЧКА • КРЕДИТ (ОТП-БАНК)
БЕЗНАЛИЧНЫЙ РАСЧЕТ
Скидка 15% на монтаж
Москитная сетка и термометр в подарок!*
ул. М.Горького, 27
55-8-77, 8 (908) 63-51-566

ОКНА
ОСТЕКЛЕНИЕ БАЛКОНОВ И ЛОДЖИЙ
ДЕШЕВО
Рассрочка без процентов
Короткие сроки • Гарантия
СЕЙФ-ДВЕРИ
«РАССВЕТ» ул. М.Горького, 27 • Тел. 56-777, 8-922-111-65-05

СТРОИТЕЛЬНЫЕ, ОТДЕЛОЧНЫЕ И ПИЛОМАТЕРИАЛЫ
• В наличии доска обрезная, брус, евровагонка, кирпич, доска пола, цемент, сухие смеси, фанера, ДВП, ДСП, металлопрокат, утеплитель
• Дрова березовые колотые, горбыль, срезка, опил
• Срубы, дома, бани, беседки
«Гранд-Маркет»
8 (34397) 6-07-31
8 (34397) 6-00-36
8 (902) 87-52-618
8 (902) 87-28-124
на въезде в Дегтярск
С 8.00 до 20.00 (ежедневно)
www.гранд-маркет.рус
ул. Калинина, 1д
База
Дорога в Екатеринбург
г. Дегтярск
Дорога в центр города
террикон (гора)

Строительство домов, бань, фундаментов
ООО «Деревянная усадьба»
Ул. Мамина-Сибиряка, 26
Тел. 8 (922) 612-61-88,
8 (912) 684-21-47
woodenmanor.ru
- кровельные, внутренние работы
- строительство заборов
- земляные работы
- отделка и окраска фасадов

НАТЯЖНЫЕ ПОТОЛКИ
www.kit96.ru
Замеры — бесплатно! • От 330 руб./кв. м
РАССРОЧКА ПЛАТЕЖА
ул. Азина, 81, офис 215
Тел. 3-97-65, 8-922-226-11-13

ОКНО
от 8600 руб.
Только до 01.06.2017 г.
Подробности у консультанта
Срок изготовления — от 5 дней
Качественный монтаж
■ ДВЕРИ
■ СЕЙФ-ДВЕРИ
■ ОСТЕКЛЕНИЕ БАЛКОНОВ
■ ШКАФЫ-КУПЕ
■ КУХНИ
Рассрочка
www.domremonta96.ru
ул. Спортивная, 13,
магазин «Сеня».
Тел. 39-444,
8-905-85-999-16

НАТЯЖНЫЕ ПОТОЛКИ
СКИДКА 50%
Действует до 31.05.2017 г.
8 (952) 73-83-118

ЗАБОРЫ/ФУНДАМЕНТЫ
8 (34397) 3-97-65
8 (922) 226-11-13
ул. Азина, 81 (техникум), оф. 215
ЛЮБОЙ СЛОЖНОСТИ

ЗАМЕР БЕСПЛАТНО СТРОИТЕЛЬНЫЕ УСЛУГИ
ЗАБОР/КРОВЛЯ
Телефон: 8 (922) 19-88-369

КОМПЛЕКТУЮЩИЕ ДЛЯ МОНТАЖА ОКОН
◆ Производство балконов Provedal (раздвижная система)
◆ Изготовление отливов, козырьков, нащельников и других элементов из металла
◆ Окна, подоконники, сэндвич-откосы, москитные сетки
◆ Резка стекла (4 мм)
Тел. 8-982-719-94-93, 8-912-69-29-374. Часы работы: 9.00-17.00
ул. Ярославского, 9 (стоянка грузовиков)

НАТЯЖНЫЕ ПОТОЛКИ
РЕМОНТНО-СТРОИТЕЛЬНЫЕ РАБОТЫ • ОКНА ПВХ
ОСТЕКЛЕНИЕ ЛОДЖИЙ
ул. К.Либкнехта, 55
Тел. 37-730, 8-912-26-92-258
Тканевые натяжные потолки
СКИДКИ до 50%
* До 31.05.2017 г. Подробности у продавцов
Договор | Короткие сроки
Бесплатные замеры

ДЕШЕВО!
БАЛКОНЫ • ОКНА
СЕЙФ-ДВЕРИ
МЕЖКОМНАТНЫЕ ДВЕРИ
НАТЯЖНЫЕ ПОТОЛКИ
8 912 607 69 33

НАТЯЖНЫЕ ПОТОЛКИ
МЕЖКОМНАТНЫЕ ДВЕРИ
Стальмастер
Сертифицированный по 1 классу устойчивости к взлому ГОСТ 51224-98
WWW.stalmaster.ru
Сейф-Двери
ул. Цветников, 35, тел. 3-47-85

БЕТОН
Строительный Дом
Известковый раствор: 1 м³ – 2800 руб.
Железобетонные кольца:
• Ø 1 м – 2300 руб.
• Ø 1,5 м – 3300 руб.
• Ø 2 м – 5500 руб.
Дорожные бордюры • Фундаментные блоки
Работаем без выходных • Производство и поставка
8 (922) 123-00-40, 3-80-80 • 8 (922) 123-00-08, 3-90-90
Офис: ул. Жуковского, 23 (вход с улицы). Производственная база: ул. Обогатителей, 1в
ООО «Строительный дом», ОГРН 1176658033243

Умелец
3-06-82, 8 912 675 79 78
ТЦ «Мичурин», ул. Мичурина, 11, 2 этаж, оф. 5
БАЛКОНЫ, ОКНА
СЕЙФ-ДВЕРИ
МЕЖКОМНАТНЫЕ ДВЕРИ
НАТЯЖНЫЕ ПОТОЛКИ
Мы переехали
КВЕ
РАССРОЧКА

ТК КОМПАНИЯ ТОРГКОМПЛЕКТ TORGKOMPLEKT66.RU
ПОЛИКАРБОНАТ В НАЛИЧИИ
ТЕПЛИЦЫ МЕТАЛЛИЧЕСКИЕ
База
ДОЗ
ул. Республиканская
ул. Нахимова, 3
МОСТ
СТРОЙМАТЕРИАЛЫ / МЕТАЛЛОПРОКАТ
ул. Нахимова, 3. Тел.: 3-50-00, 3-50-11, 3-50-12

Деревянные БАНИ, ЛЕСТНИЦЫ
винтовые, маршевые
РЕМОНТ • ОТДЕЛКА • САНТЕХНИКА
БУРЕНИЕ СКВАЖИН
Компания «ЛС-Строй»
Тел. 8-922-217-01-02, 8-912-692-37-28

ВС 21 /05/17

НАЖМИ НА КНОПКУ

Агентствам недвижимости и частным риелторам
Сайт бесплатных объявлений catalog96.ru
РЕКЛАМА (16+)

Фото: kinopoisk.ru

ПЕРВЫЙ

05.00 Х/ф «Ищите женщину» (16+)
06.00 Новости

06.10 Х/ф «Ищите женщину» (16+)
08.05 М/с «Смешарики. Пин-код»
08.25 «Часовой» (12+)
08.55 «Здоровье» (16+)
10.00 Новости
10.15 «Непутевые заметки» (12+)
10.35 «Пока все дома»
11.25 «Фазенда»
12.00 Новости
12.15 «Идеальный ремонт»
13.15 Д/ф «Теория заговора» (16+)
14.20 Д/с «Страна советов. Забытые вожди» (16+)
16.30 «Шансон года» (16+)
18.20 «Аффтар жжот» (16+)
19.30 «Лучше всех!»
21.00 Воскресное «Время»
22.30 «КВН». Высшая лига. (16+)
00.45 Х/ф «Канонерка» (16+)

РОССИЯ-1

05.00 Х/ф «Особенности национальной маршрутки» (12+)
07.00 МУЛЬТ утро. «Маша и Медведь»
07.30 «Сам себе режиссёр»
08.20 «Смехопанорама»
08.50 «Утренняя почта»
09.30 «Сто к одному»
10.20 МЕСТНОЕ ВРЕМЯ. ВЕСТИ-МОСКВА. НЕДЕЛЯ В ГОРОДЕ
11.00 ВЕСТИ
11.20 «Смеяться разрешается»
13.10 «Семейный альбом» (12+)
14.00 ВЕСТИ

14.20 Х/ф «Чужое лицо» (16+)
16.15 Х/ф «Сжигая мосты» (12+)
20.00 ВЕСТИ НЕДЕЛИ
22.00 «Воскресный вечер с Владимиром Соловьёвым» (12+)
00.30 «Русская Антарктида. XXI век» (12+)

НТВ

05.00, 01.45 Т/с «Русский дубль» (16+)
07.00 «Центральное телевидение» (16+)
08.00, 10.00, 16.00 «Сегодня»
08.20 Лотерея «Счастливое утро»
09.25 «Едим дома»
10.20 «Первая передача» (16+)

БУДЬТЕ ОСТОРОЖНЫ!
Под видом журналистских материалов на канале НТВ вы можете получить искаженную информацию или пропаганду.

11.05 «Чудо техники» (12+)
12.00 «Дачный ответ»
13.05 «НашПотребНадзор» (16+)
14.10 «Поедем, поедим!»
15.05 «Своя игра»
16.20 «Следствие вели...» (16+)
18.00 «Новые русские сенсации» (16+)
19.00 Итоги недели
20.10 «Звезды сошлись» (16+)
22.00 Х/ф «Пропавший без вести» (16+)

ТВ-3

06.00 М/ф
06.30 «О здоровье» (12+)
07.00 «Погоня за вкусом» (12+)
08.00 «Школа доктора Комаровского» (12+)
08.30 М/ф
10.30 Т/с «Элементарно» (16+)
11.30 Т/с «Элементарно» (16+)
12.15 Т/с «Элементарно» (16+)
13.00 Х/ф «Столкновение с бездной» (12+)

15.15 Х/ф «Гравитация» (12+)
17.00 Х/ф «Вирус» (18+)
19.00 Х/ф «Ночной рейс» (16+)
20.30 Х/ф «Знакомьтесь» (16+)
00.00 Т/с «Твин Пикс» (16+)
01.00 Т/с «Твин Пикс» (16+)

ЧЕ

06.00 М/ф

09.30 Художественный фильм «Солдатики» (12+)
11.30 Художественный фильм «Няньки» (16+)
13.30 Т/с «Солдаты» (12+)

23.00 Художественный фильм «Несносный дед» (18+)
00.55 Художественный фильм «Няньки» (16+)

ГОРОДСКИЕ ВЕСТИ РЕКОМЕНДУЮТ

ТВ-3 15.15
«ГРАВИТАЦИЯ» (12+)
Доктор Райан Стоун, блестящий специалист в области медицинского инжиниринга, отправляется в свою первую космическую миссию под командованием ветерана астронавтики Мэтта Ковальски, для которого этот полет — последний перед отставкой. Но во время казалось бы рутинной работы за бортом случается катастрофа.

МАТЧ ТВ!

08.30 Д/с «Вся правда про...» (12+)
09.00 Все на Матч! (12+)
09.30 Х/ф «Малыш-каратист 3» (6+)
11.45 Х/ф «Дуэль братьев. История Adidas и Puma» (12+)
14.00, 15.20 Художественная гимнастика. Чемпионат Европы. Финалы в отдельных видах (0+)
14.45 Д/с «Звёзды Премьер-лиги» (12+)
16.10 Росгосстрах. Чемпионат России по футболу. «Локомотив» (Москва) - «Зенит» (Санкт-Петербург) (0+)
19.10 «После футбола» (12+)
20.40 «Кто хочет стать легионером?» (12+)
21.40, 23.15 «Все на хоккей!» (12+)
22.15 Д/с «Несвободное падение» (16+)
23.40 Футбол. Чемпионат Италии (0+)
01.35 Все на Матч!
02.40 Дзюдо. Турнир «Большого шлема» (16+)
03.10 Художественная гимнастика. Чемпионат Европы. Финалы в отдельных видах (0+)

ОТВ

05.50 «Музыкальная Европа». (12+)
06.35, 10.55, 11.20, 12.20, 14.15, 19.20 Погода (6+)
06.40 Итоги недели
07.00 «Парламентское время». (16+)
08.00, 12.00 «Все о загородной жизни». (12+)
08.20 М/ф «Маша и Медведь», «Смешарики», «Фиксики» (0+)
09.00 «Леди-детектив мисс Фрайни Фишер» (16+)
11.00 «О личном и наличном». (12+)
11.25 «Елена Малахова». (16+)
11.30 «Рецепт». (16+)
12.25 «Без страховки» (16+)
14.20 Х/ф «Неуловимые мстители» (12+)
15.30 Х/ф «Новые приключения неуловимых» (12+)
17.00 Х/ф «Корона Российской империи, или Снова неуловимые» (12+)
19.25 Х/ф «Путешествие Гектора в поисках счастья» (12+)
21.30 Х/ф «Все могу» (16+)
23.00 Итоги недели
23.50 «Четвертая власть». (16+)
00.20 Х/ф «Generation П» (18+)

СТС

06.00 М/с «Смешарики»
07.00 М/с «Да здравствует король Джулиан!» (6+)
07.50 М/с «Три кота»
08.05 М/с «Да здравствует король Джулиан!» (6+)
09.00 «Уральские пельмени. Любимое» (16+)
09.30 «Мистер и миссис Z» Медицинское шоу (12+)
10.00 «Уральские пельмени. Любимое» (16+)
10.30 «Взвешенные люди. Третий сезон» (12+)
12.25 Приключения «Изгой» (США) 2000 г. (12+)
15.15 Шоу «Уральских пельменей». Хозяйка медной сковороды» (16+)
16.00 «Уральские пельмени. Любимое» (16+)
16.50 Х/ф «Перси Джексон и похититель молний» (12+)
19.10 М/ф «Головоломка» (6+)
21.00 Х/ф «Перси Джексон и Море чудовищ» (6+)
23.00 Х/ф «Одноклассники-2» (12+)
00.55 «Диван» (18+)

РОССИЯ К

06.30 Кнал «Евроньюс»
10.00 «Обыкновенный концерт»
10.35 Х/ф «Дузнья» (0+)
12.05 (Россия) любовь моя!. «Адыги из Сочи»
12.35 Гении и злодеи. Михаил Сомов
13.05 Д/ф «Есть ли будущее у полярных медведей?»
13.55 Д/с «Мифы Древней Греции»
14.25 «Не стреляйте в оператора!»
15.05 «Что делать?»
15.50 Гала-концерт на Дворцовой площади Санкт-Петербурга
17.40, 01.55 «Код «Черного кабинета»
18.25 Библиотека приключений
18.40 Х/ф «Приключения Квентина Дорварда, стрелка королевской гвардии» (0+)
20.15 Софико Чиаурели. Больше, чем любовь
20.55 Х/ф «Несколько интервью по личным вопросам»
22.25 «Ближний круг Сергея Соловьева»
23.50 Х/ф «Без вины виноватые» (16+)
01.25 М/ф

ТВЦ

05.55 Х/ф «Матрос с «Кометы» (6+)
07.40 «Фактор жизни» (12+)
08.15 Т/с «Мышеловка на три персоны» (12+)
10.05 «Барышня и кулинар» (12+)
10.35 «Короли эпизода. Надежда Федосова» (12+)
11.30 События (16+)
11.45 Художественный фильм «Женщины» (18+)
13.50 «Смех с доставкой на дом» (12+)
14.30 Московская неделя (16+)
15.00 Т/с «Вечное свидание» (12+)

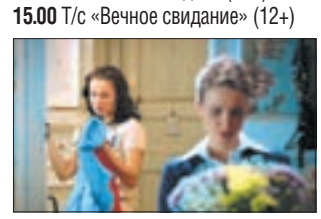

17.00 Художественный фильм «Первокурсница» (16+)
20.45 Т/с «Мавр сделал своё дело» (12+)
00.45 «Петровка, 38»
00.55 Художественный фильм «Жених напрокат» (16+)

TV1000

08.10 Х/ф «Гордость и предубеждение» (12+)
10.40 Х/ф «Большие глаза» (16+)
12.50 Х/ф «Совершенный мир» (16+)
15.40 Х/ф «Посвященный» (12+)
17.40 Х/ф «Лица в толпе» (16+)
19.45 Х/ф «Гордость и предубеждение» (12+)
22.10 Х/ф «Охотники на троллей» (16+)
00.15 Х/ф «Твин Пикс» (18+)
02.55 Х/ф «Интервью с вампиром» (16+)

TV1000 РУССКОЕ КИНО

08.20 Х/ф «Легенда №17» (12+)
10.50 Х/ф «Мама не горюй!» (18+)
12.30 Х/ф «Стритрейсеры» (16+)
14.40 Х/ф «Замри-умри-воскресни!» (16+)
16.45 Х/ф «Эластико» (16+)
18.30 Х/ф «Мальтийский крест» (16+)
20.30 Х/ф «На крючке!» (16+)
22.20 Х/ф «Атомный Иван» (16+)
00.40 Х/ф «Мама не горюй 2» (16+)
02.40 Х/ф «Ведьма» (16+)

5 КАНАЛ

05.40 М/ф «Принцесса и людоед», «Веселый огород», «О том, как гном покинул дом и... «А что ты умеешь?», «Ох и Ах», «Пантелей и пугало», «По собственному желанию», «Чужой голос», «Алиса в Зазеркалье», «Глаша и Кикимора», «Золушка»
08.35 Ь/ф «Маша и Медведь»
09.35 «День ангела»
10.00 «Сейчас»
10.10 «Истории из будущего»
11.00 Д/ф «Любовь Успенская. «Я знаю тайну одиночества» (12+)
12.00 Х/ф «Мама-детектив» (12+)
13.00 Х/ф «Мама-детектив» (12+)
14.00 Х/ф «Мама-детектив» (12+)
15.00 Х/ф «Мама-детектив» (12+)
16.00 Х/ф «Мама-детектив» (12+)
17.00 Х/ф «Мама-детектив» (12+)
18.00 «Главное с Никой Стрижак»
20.00 Х/ф «Отдел С.С.С.Р.» (16+)
20.55 Х/ф «Отдел С.С.С.Р.» (16+)
21.50 Х/ф «Отдел С.С.С.Р.» (16+)
22.40 Х/ф «Отдел С.С.С.Р.» (16+)
23.35 Х/ф «Отдел С.С.С.Р.» (16+)

РЕН

05.00 «Территория заблуждений с Игорем Прокопенко» (16+)

05.45 Художественный фильм «9 рота» (16+)
08.30 Т/с «Братаны» (16+)
23.00 «Добров в эфире» (16+)
00.00 «Соль» (16+)
01.30 «Военная тайна с Игорем Прокопенко» (16+)

ТНТ

07.00 «Вот такое утро» (16+)
07.30 «ТНТ. MIX» (16+)
08.00 «ТНТ. MIX» (16+)
08.30 «ТНТ. MIX» (16+)
09.00 «Дом-2. Lite» (16+)
10.00 «Дом-2. Остров любви» (16+)
11.00 «Перезагрузка» (16+)
12.00 «Импровизация» (16+)
13.00 «Открытый микрофон» (16+)

14.00 Х/ф «День независимости» (12+)
17.00 Х/ф «Лузеры» (16+)
19.00 «Комеди Клаб» (16+)
19.30 «Комеди Клаб» (16+)
20.00 «Где логика?» (16+)
21.00 «Однажды в России» (16+)
22.00 «STAND UP» (16+)
23.00 «Дом-2. Город любви» (16+)
00.00 «Дом-2. После заката» (16+)
01.00 «Не спать!» (16+)

ЗВЕЗДА

06.00 Х/ф «Дай лапу, друг!»
07.20 Художественный фильм «Голубые молнии» (6+)
09.00 Новости недели с Ю. Подкопаевым
09.25 «Служу России»
09.55 «Военная приемка»
10.45 «Детектив» (12+)
11.10 «Код доступа». Эдвард Сноуден. (12+)
12.00 «Специальный репортаж» (12+)
12.25 «Теория заговора» (12+)
13.00 Новости дня
13.30 Т/с «Слава» (12+)
18.00 Новости. Главное
18.45 Д/с «Легенды советского сыска» (16+)
20.25 Д/с «Незримый бой» (16+)
22.00 «Прогнозы» (12+)
22.45 «Фетисов» (12+)
23.35 Х/ф «Педагогическая поэма» (6+)
01.45 ХУДОЖЕСТВЕННЫЙ ФИЛЬМ «Я ТЕБЯ НИКОГДА НЕ ЗАБУДУ» (12+)

ТНВ

05.00 Концерт
08.00 «Ступени» (12+)
08.30 М/ф
09.00 «ДК» (12+)
09.15, 12.30 Д/ф
09.45 «Тамчы-шоу»
10.15 «Молодежная остановка» (12+)
10.45 «Музыкальные сливки» (12+)
11.30 «Секреты татарской кухни» (12+)
12.00 «Каравай» (6+)
13.00 «Закон. Парламент. Общество» (12+)
13.30 «Ступени» (татар.) (12+)
14.00 «Созвездие - Йолдызлык 2017»
15.00 «Песочные часы» (татар.) (12+)
16.00 «Споемте, друзья!» (татар.) (6+)
17.00 «Видеоспорт» (12+)
17.30 «Литературное наследие» (татар.) (12+)
18.00 «Головоломка» (6+)
19.00 Т/ф
19.30, 22.00 «Семь дней» (12+)
20.30 Концерт «Радио Болгар» (6+)
21.30 «Семейный ужин» (татар.) (6+)
23.00 Х/ф «Помпеи» (12+)
00.50 Спектакль «Пять минут до счастья» (12+)

ДОМАШНИЙ

06.30 «Жить вкусно с Джейми Оливером» (16+)
07.30 «6 кадров» (16+)
08.20 Художественный фильм «Уравнение со всеми известными» (16+)
12.10 Х/ф «Причал любви и надежды» (16+)
16.05 Художественный фильм «Фиктивный брак» (16+)
18.00 Д/ф «Астрология. Тайные знаки» (16+)

19.00 Художественный фильм «Путь к себе» (16+)
22.40 Д/ф «Астрология. Тайные знаки» (16+)
23.40 «6 кадров» (16+)
00.30 Х/ф «Настоящая любовь» (16+)

Наши группы в соцсетях. Присоединяйтесь!

www.odnoklassniki.ru/revdainfo www.vk.com/revdainfo www.instagram.com/revdainfo

Кино | 12-17 мая

РЦ «КИН-ДЗА-ДЗА» ТЕЛ. 3-16-86

СТРАЖИ ГАЛАКТИКИ-2 16+
12.05, пт.....12:00(2D), 15:10, 16:10(2D), 18:40, 21:10
13.05, сб.....12:00(2D), 15:10, 16:10(2D), 18:40, 21:10
14.05, вс.....12:00(2D), 15:10, 16:10(2D), 18:40, 21:10
15.05, пн.....12:00(2D), 15:10, 16:10(2D), 18:40, 21:10
16.05, вт.....12:00(2D), 15:10, 16:10(2D), 18:40, 21:10
17.05, ср.....12:00(2D), 15:10, 16:10(2D), 18:40, 21:10

МЕЧ КОРОЛЯ АРТУРА 16+
12.05, пт.....10:30, 12:50, 16:40(2D), 19:40, 22:00, 23:45
13.05, сб.....10:30, 12:50, 16:40(2D), 19:40, 22:00
14.05, вс.....10:30, 12:50, 16:40(2D), 19:40, 22:00
15.05, пн.....10:30, 12:50, 16:40(2D), 19:40, 22:00
16.05, вт.....10:30, 12:50, 16:40(2D), 19:40, 22:00
17.05, ср.....10:30, 12:50, 16:40(2D), 19:40, 22:00

РОК ДОГ 6+
12.05, пт.....14:30
13.05, сб.....14:30
14.05, вс.....14:30
15.05, пн.....14:30
16.05, вт.....14:30
17.05, ср.....14:30

БОЛЬШОЙ 16+
12.05, пт.....14:15, 21:00
13.05, сб.....14:15, 21:00
14.05, вс.....14:15, 21:00
15.05, пн.....14:15, 21:00
16.05, вт.....14:15, 21:00
17.05, ср.....14:15, 21:00

ПРОЧЬ 18+
12.05, пт.....10:15, 19:00, 23:10, 00:20
13.05, сб.....10:15, 19:00
14.05, вс.....10:15, 19:00
15.05, пн.....10:15, 19:00
16.05, вт.....10:15, 19:00
17.05, ср.....10:15, 19:00

ДОСПЕХИ БОГА 12+
12.05, пт.....10:00, 12:15(2D), 17:40
13.05, сб.....10:00, 12:15(2D), 17:40
14.05, вс.....10:00, 12:15(2D), 17:40
15.05, пн.....10:00, 12:15(2D), 17:40
16.05, вт.....10:00, 12:15(2D), 17:40
17.05, ср.....10:00, 12:15(2D), 17:40

Афиша | Ревда

До 16 мая
Художественная школа. Пн-пт 9.00-18.00, сб — по предварительным заявкам от групп. Билеты: 50 рублей
ВЫСТАВКА ГРАФИКИ «ТЕРЕК — МОЙ ГОРЫНЫЧ» известной художницы Светланы Наймушиной. Экспозиция состоит из иллюстраций к сборнику «Песни гребенских казаков», работ серии «1000 и одна ночь» и портретов жителей Кавказа, написанных с натуры.

12 мая. Пятница
Дворец культуры. Начало: 18.00. Билеты: 150-200 рублей
ТАНЦЕВАЛЬНЫЙ СПЕКТАКЛЬ «ВОЙНА». Коллектив Stage в танце расскажет историю Великой Отечественной войны, начиная с 22 июня 1941 года и заканчивая победным 1945-м. Постановка — многообразие реалистичных и сильных зарисовок, где каждый танец — новый образ и эмоции.

13 мая. Суббота
Дворец культуры. Начало: 18.00. Билеты: 150-200 рублей
«ЛУЧШИЕ ИЗ ЛУЧШИХ»: ОТЧЕТНЫЙ КОНЦЕРТ ОБРАЗЦОВОГО ТАНЦЕВАЛЬНОГО КОЛЛЕКТИВА «ШКОЛА ХОРЕОГРАФИИ» ЛАРИСЫ ШАШКОВОЙ.
Справки по тел. 5-11-42.

19 мая. Пятница
Парк Победы. Начало: 16.00. Вход свободный
ПРАЗДНИК «НАШ ВЫБОР — НАШ УСПЕХ!»
В программе — выступления коллективов Центра дополнительного образования детей, народные игры, спортивные состязания, туристические испытания, мастер-классы и музей под открытым небом.

13 мая. Суббота
Школа №3. Начало: 12.00. Вход свободный
ШКОЛЬНЫЕ АРМЕЙСКИЕ ИГРЫ «ЗНАМЯ ПОБЕДЫ» среди военно-патриотических клубов.

Афиша | Театр юного зрителя

г. Екатеринбург, ул. К.Либкнехта, 48. Касса: (343) 388-07-32

13 мая. Суббота
Начало в 14.30
МАЛЕНЬКАЯ ПРИНЦЕССА
По мотивам романа Френсис Бёрнетт в 2-х действиях
10+

13 мая. Суббота
Начало в 14.30
КАШТАНКА
7+

15 мая. Понедельник
Начало в 11.00
КАШТАНКА
7+

15 мая. Понедельник
Начало в 11.00
МАЛЕНЬКАЯ ПРИНЦЕССА
По мотивам романа Френсис Бёрнетт в 2-х действиях
10+

16 мая. Вторник
Начало в 11.00
КЕНТЕРВИЛЬСКОЕ ПРИВИДЕНИЕ
По мотивам новеллы Оскара Уайльда в двух действиях
12+

17 мая. Среда
Начало в 11.00
ШАРМАНКА
10+

17 мая. Среда
Начало в 18.30
ЗЕМЛЯ ЭЛЬЗЫ
Фантазии на провинциальные темы со стихами и игрой на гармони
16+

17 мая. Среда
Начало в 19.00
ИМАГО-ЛОВУШКА
14+

18 мая. Четверг
Начало в 11.00 и в 14.30
БРЕМЕНСКИЕ МУЗЫКАНТЫ
Музыкальная сказка в 2-х действиях
7+

19 мая. Пятница
Начало в 11.00
У КОВЧЕГА В ВОСЕМЬ
Притча для детей и родителей
7+

19 мая. Пятница
Начало в 18.30
ТРУФФАЛЬДИНО
Новоуральский театр драмы, музыки и комедии
12+

Гороскоп | 15-21 мая

ОВЕН. В понедельник следует заниматься только теми делами, которые уже давно начаты и требуют продолжения. Во вторник больше внимания уделите своей семье и старшим родственникам. В среду нежелательна пассивность, но в то же время необходимо соблюдать осторожность и не идти напролом.

ТЕЛЕЦ. Вы много работали и по праву заслужили полноценный отдых. Понедельник и среда могут оказаться полными суеты. Разнообразные, постоянно сменяющие друг друга события будут требовать вашего внимания и участия, а также решительности и быстрой реакции. Старайтесь не искать перемен.

БЛИЗНЕЦЫ. Не принимайте близко к сердцу известия о переменах, слухи окажутся ложными. Вам пригодятся такие качества как благоразумие и выдержка. В понедельник может поступить важная информация, которую будет необходимо перепроверить. В выходные пообщайтесь с друзьями.

РАК. Наступающая неделя потребует таких качеств, как сосредоточенность и трудолюбие, с помощью них вы можете перейти на новый уровень развития. В понедельник не сидите на месте, больше двигайтесь и общайтесь, вам будет крайне важно оказаться в нужное время в нужном месте.

ЛЕВ. Главное — быть активным и последовательными в течение всей недели. Нежелательно легкомысленно раздавать обещания, так как выполнить их будет весьма проблематично. Налаживайте новые рабочие связи и контакты. В четверг желательно не попадаться на глаза начальству.

ДЕВА. Накопившаяся усталость может начать сказываться на вашем восприятии мира. Потерпите немного, вам удастся хорошо отдохнуть в выходные. Сейчас желательна индивидуальная творческая работа по свободному графику. В спокойной обстановке можно будет решить многие проблемы.

ВЕСЫ. Вы можете стать генератором новых идей и проектов, но не стоит хвастаться своими успехами, этим вы можете вызвать зависть и неприятие окружающих. Постарайтесь создать для себя оптимально удобный режим работы, позволяющий экономно использовать ваши силы и таланты.

СКОРПИОН. На этой неделе можно уверенно приступать к выполнению нового особо важного задания. Даже и не сомневайтесь в полном успехе. Работы у вас будет много, но она принесет прибыль, причем очень быстро. Вам могут поручить новый интересный проект, прежние работодатели вспомнят о вас.

СТРЕЛЕЦ. В начале недели вы смело можете рассчитывать на помощь друзей. Во вторник устройте семейный ужин, вместе с близкими отметьте праздник. В четверг у вас могут возникнуть новые творческие идеи, однако звезды предупреждают, что не стоит менять работу. Суббота может принести интересные предложения.

КОЗЕРОГ. Понедельник обещает стать днем неожиданных и многообещающих открытий, причем как в профессиональной, так и в личной жизни. Если вы в отпуске — наслаждайтесь. Неделя для отдыха обещает быть просто идеальной. Если же ваш отпуск еще не наступил, или, наоборот, уже закончился, — не грустите.

ВОДОЛЕЙ. Начиная с понедельника, настройтесь на действия, направленные на изменение своей жизни. Начинайте постепенно учиться тому, чего вам не хватает. Вторник принесет спокойствие и внутреннюю умиротворенность. В четверг стоит подготовить себя к сюрпризам.

РЫБЫ. На этой неделе вы будете методично и уверенно двигаться вперед, так как возникнут перспективы для осуществления давно задуманного. В решении важных вопросов старайтесь идти в обход, не бросайтесь в крайности, иначе практически все результаты будут сведены на нет.

Расписание намазов (молитв) 13-19 мая

Дата	Аль-Фаджр	Восход солнца	Аз-Зухр	Аль-`Аср	Аль-Магриб	Аль-`Иша
13.05, СБ	02:53	04:38	12:55	17:13	21:10	22:43
14.05, ВС	02:51	04:36	12:55	17:14	21:12	22:45
15.05, ПН	02:49	04:34	12:55	17:15	21:14	22:47
16.05, ВТ	02:47	04:32	12:55	17:16	21:16	22:49
17.05, СР	02:45	04:30	12:55	17:16	21:18	22:52
18.05, ЧТ	02:43	04:28	12:56	17:17	21:20	22:54
19.05, ПТ	02:41	04:27	12:56	17:18	21:22	22:56

По всем вопросам звоните: 8 (912) 215-33-10, Альфир хазрат, имам Ревды

Расписание богослужений в храме Архистратига Михаила 15-21 мая

Дата	Время	Событие
15.05, ПН	8:00	Божественная литургия. Перенесение мощей благоверных князей Бориса и Глеба. Молебен с акафистом Святому Архистратигу Михаилу. Панихида.
	17:00	Полиелейная служба. Исповедь.
16.05, ВТ	8:00	Божественная литургия. Прп Феодосия, игумена Киево-Печерского. Молебен с акафистом свт. и исп. Луке Войно-Ясенецкому. Панихида.
	17:00	Вечернее богослужение. Исповедь.
17.05, СР	8:00	Божественная литургия. Прмц. Пелагии, девы Тарсийской. Молебен с акафистом свт. Спиридону Тримифунтскому. Панихида.
	17:00	Вечернее богослужение. Исповедь.
18.05, ЧТ	8:00	Божественная литургия. Мц. Ирины. Молебен с акафистом свт. Николаю Чудотворцу. Панихида.
	17:00	Вечернее богослужение. Исповедь.
19.05, ПТ	8:00	Божественная литургия. Прав. Иова Многострадального. Молебен с акафистом перед иконой Божией Матери «Неупиваемая чаша». Панихида.
	17:00	Вечернее богослужение. Исповедь.
20.05, СБ	8:00	Божественная литургия. Воспоминание явления на небе Креста Господня в Иерусалиме. Молебен с акафистом перед иконой Божией Матери «Всецарица». Панихда.
	17:00	Всенощное бдение. Исповедь.
21.05, ВС	8:30	Исповедь для недужных.
	9:00	Божественная литургия. Апостола и евангелиста Иоанна Богослова. Молебен водосвятный. Панихида.
	17:00	Полиелейная служба. Перенесение мощей святителя и чудотворца Николая из Мир Ликийских в Бар.

Найдется всё!

Все свежие объявления Ревды

812 ОБЪЯВЛЕНИЙ

Редакция оставляет за собой право не публиковать бесплатные объявления в том случае, если их количество будет превышать запланированный объем в номер

Частное объявление вы можете подать ежедневно с 9 до 17 часов, кроме выходных, по телефону **8 (34397) 3-46-35** или по электронной почте: **13@revda-info.ru**

Кредитный Советник

Защита прав должников перед банками, МФО, в суде и у судебных приставов

Консультация юриста БЕСПЛАТНО!

Запись по телефону: 8-922-181-24-01

г. Ревда, ул. О.Кошевого, 25 (ТД «Мир»), 2 этаж, офис 3

АГЕНТСТВО НЕДВИЖИМОСТИ Горница

• Основано в 1992 году •

Деятельность агентства сертифицирована и застрахована

Профессиональные услуги на рынке недвижимости

* риелторские услуги по предоставлению ипотеки

ОКАЗЫВАЕМ УСЛУГИ:

- Купля, продажа, обмен недвижимого имущества
- Приватизация
- Оформление прав на землю
- Составление проекта договора простой письменной формы для регистрации сделок в ФРС
- Сбор документов для сделок с недвижимым имуществом
- Регистрация наследства
- Перевод в нежилое
- Узаконивание перепланировок
- Регистрация прав на садовые дома и гаражные боксы
- Бесплатные консультации

ИПОТЕКА* с подбором квартиры

* сотрудничество с банками, предлагающими наиболее выгодные условия кредитования, в том числе по общефедеральной программе «Свердловского агентства ипотечного жилищного кредитования»

При проведении сделок возможно использование средств материнского капитала до исполнения 3-х лет ребенку

Необходимо ознакомиться с существенными условиями использования материнского капитала, предусмотренными Федеральным законом РФ от 29.12.2006 №256-ФЗ «О дополнительных мерах государственной поддержки семей, имеющих детей»

Любой из представленных объектов в таблице рассматривается в качестве обмена на другое жилье

К	Усл. прод.	Тип	Адрес	Площадь (общ/жил/кух)	Эт.	Бал-кон	С/у	К	Цена т.руб.
К/З	в/п	СТ	Жуковского, 3	12,6	1/2	—	Р	—	500
К	в/п	КС	Энгельса, 54	17,4	3/4	—	—	—	430
К	ч/п	КС	К.Либкнехта, 33	22,2	5/5	+			670
1	в/п	КС	С.Косм-тов, 1а	13,7	2/5	—	С	—	580
1	в/п	КС	С.Косм-тов, 1	13,9	5/5	—	С	—	650
1	ч/п	БР	С.Косм-тов, 4	25/13,2	2/5	+	С	—	950
1	ч/п	ХР	М.Горького, 40	31,/18	5/5	+	С	—	1000
1	ч/п	ХР	М.Горького, 29	27,7/17	2/5	+	С	—	1050
1	в/п	СТ	К.Либкнехта, 81	36,2/18	1/2	—	С	—	1050
1	ч/п	ХР	М.Горького, 39а	30/17,2	4/5	—	С	—	1100
1	ч/п	БР	Российская, 26	32,6/18,5	4/5	+	С	—	1200
1	ч/п	УП	Ярославского, 6	42,1/19,8/9,5	4/9	+	Р	—	1550
2	в/п	КС	С.Косм-тов, 1а	27,9/21	1/5	—	С	См	830
2	в/п	КС	С.Косм-тов, 1	28,2/22	4/5	—	—	Р	830
2	в/п	КС	Энегльса, 51а	28,8	2/5	—	С	—	845
2	ч/п	ХР	М.Горького, 38	42,2/31	5/5	+	С	См	1150
2	в/п	ХР	Цветников, 35	42,1/30	5/5	+	С	См	1150
2	в/п	ХР	Российская, 34	42,4/31	1/5	—	С	См	1200
2	в/п/н	БР	Цветников, 4а	36,9/21,2	1/5	-	С	Р	1230
2	в/п	БР	П.Зыкина, 16	45,4/36,3	5/5	+	Р	Р	1300
2	ч/п	БР	Цветников, 2	45,7/30	5/5	+	Р	Р	1300
2	в/п	БР	Цветников, 44	44,9/30	1/5	—	Р	Р	1380
2	ч/п	СТ	М.Горького, 30	49,7/30	3/5	3/4	Р	Р	1700
2	ч/п	УП	Мичурина, 44а	62,7/36,1	5/5	2л	С	Р	2500
3	ч/п	ХР	Чехова, 37	45,7/30	5/5	+	С	Р	1490
3	в/п	БР	Спортивная, 45	37,6	3/5	+	С	Р	1650
3	ч/п	СТ	Чехова, 31	83,1/57	1/2	—	Р	Р	1700
3	в/п	БР	Российская, 40	58,9/43,3	5/5	+	Р	1р	1750
3	в/п	БР	Российская, 26	59,3/45,2	2/5	+	Р	1р	1800
3	в/п	БР	Цветников, 51	59,2/42,9	5/5	+	Р	Р	1850
3	в/п	БР	Российская, 46	59,4/55,6	5/5	+	С	Р	1950
3	ч/п	БР	К.Либкнехта, 56а	58,3	3/5	+	С	1р	2050
3	в/п	БР	Цветников, 46	59,5/42,8	3/5	+	С	1р	2150
3	в/п	СТ	М.Горького, 30	81,7/47,7	3/5	+	Р	Р	2200
3	ч/п	БР	К.Либкнехта, 56 а	58/42,5	5/5	+	С	1р	2400
3	ч/п	УП	ЖК «Демидовский»	82,46/48,45	2/3	2Л	Р	Р	3232
4	в/п	СТ	Жуковского, 24	80,9	3/3	+	Р	2р	2250
4	в/п	УП	Энгельса, 54а	77,9/48,6	4/5	2	Р	Р	2200
4	в/п	УП	Мира, 40	74,9/48,8	7/9	+	Р	Р	2460

САДЫ • НЕЖИЛЫЕ ПОМЕЩЕНИЯ • ГАРАЖИ

- Садовый дом, 37 кв.м, з/у 669 кв.м, баня, СОТ «Надежда» (район Биатлона) 200
- Капитальный гараж, 16,8 кв.м, э/э, приточно-вытяжная вентиляция, в районе дома по ул. О. Кошевого, 11 200
- Садовый дом, 13 кв.м, з/у 498 кв.м, СОТ «Заря-4» 335
- Садовый дом, 40 кв.м, з/у 567 кв.м, летний водопровод, скважина, СОТ «Факел» 600

ЖИЛЫЕ ДОМА • КОТТЕДЖИ

- Дом, 34,9 кв.м, газовое отопление, центральный водопровод рядом, баня, крытый двор, 8 соток (в собственности), ул. Красноармейская 950
- Дом, 23,8 кв.м, печное отопление, скважина, центральный водопровод и газопровод рядом с домом, з/у 13 соток (в собственности), ул. Мичурина 1750
- Дом, 47,9 кв.м, газовое отопление, центральное водоснабжение, баня, крытый двор, 1355 кв.м. (в собственности), ул. Маяковского 1650

ЗЕМЕЛЬНЫЕ УЧАСТКИ

- З/у 1050 кв.м, ЗНС для ИЖС ул. Дальняя (Биатлон) 200
- З/у 1050 кв.м, ул. Дальняя (Биатлон) 230
- З/у 1050 кв.м, ул. Таежная (Биатлон) 280

Срочная покупка недвижимости тел. 8 (922) 292-84-39

Адрес: ул. Цветников, 14 • **www.gornitsa.su** •
E-mail: gornisa@mail.ru
Часы работы: с 9 до 18 ч., ПТ с 9 до 17 ч., СБ с 9 до 13 ч.

Сменились номера телефонов: **5-81-60, 5-81-43**

НЕДВИЖИМОСТЬ

МЕНЯЮ КОМНАТЫ

■ три комнаты в 4-комн. кв-ре (2/3 доли), 3 этаж, два балкона, без ремонта, на 2-комн. кв-ру, МГ. Тел. 8 (922) 216-55-90, после 18.00

МЕНЯЮ 1-КОМН.

■ 1-комн. кв-ра, СТ, 26,2 кв.м, 2 этаж, балкон, капремонт дома в 2015 г., г/х вода, пл. окна, сейф-двери, на 2-комн. кв-ру, р-н шк. №3. Или продам. Тел. 8 (902) 268-87-44

■ кв-ра ГТ на 2-3-комн. кв-ру в р-не шк. №29, с моей доплатой. Комнаты раздельные, окна-пластик, сантехника поменяна, электросчетчики, счетчики на воду, сейф-двери, теплая, светлая, коридор на двоих соседей. Или продам. Тел. 8 (922) 200-67-16

■ срочно! 1-комн. кв-ра, УП, 33 кв.м, 2 этаж. Рассмотрю все варианты обмена или продам недорого. Тел. 8 (950) 190-47-53

МЕНЯЮ 2-КОМН.

■ 2-комн. кв-ра, р-н шк. №28, на 3-комн. кв-ру в р-не шк. №28, 3. Тел. 8 (912) 672-04-50

■ 2-комн. кв-ра, УП, 2 этаж, на 3-комн. кв-ру, УП, 2-3 этаж, с нашей доплатой. Рассмотрим все варианты. Тел. 8 (902) 500-72-30

МЕНЯЮ 3-КОМН.

■ 3-комн. кв-ра, УП, 3 микрорайон, на 1-комн. кв-ру в новом р-не, с доплатой. Тел. 8 (950) 554-72-88

МЕНЯЮ ДОМА/КОТТЕДЖИ

■ деревянный дом, газ, газовое отопление, скважина, баня, з/участок 15 соток. Рассмотрю все варианты обмена. Или продам. Тел. 8 (912) 692-42-55

■ дом 50 кв.м, участок 7 соток, р-н Биатлона, на комнату. Или продам за 1200 т.р. Тел. 8 (922) 135-36-14

■ дом, гараж, теплицы, скважина, канализация, газ рядом, 18 соток земли, отличное строительство, ближний ДОК, на 1-комн. кв-ру. Тел. 5-23-62

■ капитальный кирпичный дом, ул. Сосновая, все коммуникации, на дом стоимостью до 1000 т.р. Тел. 8 (950) 190-48-17

ПРОДАЮ КОМНАТЫ

■ **комната 12,5 кв.м, в кирпичном доме, 4/5, окно-пластик, косметический ремонт, развитая инфраструктура, документы готовы. Цена 600 т.р. Тел. 8 (902) 448-90-49**

■ 1/2 доли в 2-комн. кв-ре УП. Тел. 8 (922) 115-38-08

■ 2/3 доли в 4-комн. кв-ре, УП, ул. П.Зыкина, 34/1, 3/9, счетчики на воду и эл-во. Возможен обмен на 2-комн. кв-ру, МГ, р-н шк. №3, 28, кроме 1 этажа. Цена 1400 т.р. Торг. Фото на catalog96.ru. Тел. 8 (922) 118-93-37

■ две смежные комнаты ГТ, 28 кв.м, 3 этаж. Цена 750 т.р. Торг. Тел. 8 (982) 736-32-89

■ комната 13,5 кв.м, в коммунальной кв-ре, центр. Цена 580 т.р. Тел. 8 (982) 633-76-19

■ комната 20 кв.м, 3 этаж, балкон, косм. ремонт. Или меняю. Тел. 8 (922) 141-43-16

■ комната 28 кв.м, ГТ, 3/5. Цена 800 т.р. Тел. 8 (982) 736-32-98

■ комната 14 кв.м, ремонт, пластиковые окна, душевая кабина. Тел. 8 (908) 635-08-01

■ комната в 2-комн. кв-ре в г. Дегтярске, есть возможность выкупить вторую комнату. Тел. 8 (900) 212-36-35

■ комната в 2-комн. кв-ре, 19,4 кв.м, ул. Энгельса, 38, 1 этаж. Цена 550 т.р. Тел. 8 (950) 562-63-75

■ комната в 3-комн. кв-ре, СТ, на 2 хозяев, 17,1 кв.м. Тел. 8 (982) 698-94-01

■ комната в общежитии, 15,5 кв.м. Цена 390 т.р. Тел. 8 (922) 182-50-40

■ комната в Совхозе, ул. Западная, 8, в 3-комн. кв-ре, 1 этаж. Цена 400 т.р. Агентствам не беспокоить. Тел. 8 (992) 002-85-97

■ комната ГТ. Недорого. Тел. 8 (343) 207-84-81

■ комната СТ, центр, 2 этаж, вид на площадь, косметический ремонт, хорошие соседи. Цена 650 т.р. Тел. 8 (912) 244-19-39

■ комната, ул. К. Либкнехта, 33, 2/5, цена 570 т.р. Тел. 8 (919) 378-60-48

■ комната, ул. Чайковского, 33, 2/3, 14 кв.м, цена 450 т.р. Тел. 8 (919) 378-60-48

■ комната. Цена 540 т.р. Торг. Тел. 8 (904) 989-87-99

ПРОДАЮ 1-КОМН.

■ **1-комн. кв-ра, БР, МГ, 5 этаж, состояние хорошее. Цена 1000 т.р. Тел. (912) 206-51-24**

■ **1-комн. кв-ра, ул. К.Либкнехта, 63, 2 этаж. Цена 1250 т.р. Тел. (912) 206-51-24**

■ **1-комн. кв-ра. Тел. 8 (982) 709-70-54**

■ **1-комн. кв-ра, панельн. дом, 6/9, балк., в хор. сост. Недор. Тел. 8 (950) 556-78-83**

■ **1-комн. кв-ра, СТ, 42,8 кв.м, 2/2, К.Либкнехта, 69, сейф-двери, стеклопак., счетч., балк. заст. Возм. обмен на 2-комн. кв-ру, р-н шк. №3. Тел. 8 (922) 157-15-24**

■ 1-комн. кв-ра, 24 кв.м, 4/4, цена 880 т.р. Тел. 8 (919) 378-60-48

■ 1-комн. кв-ра в новостройке, средний этаж, р-н автостанции. Тел. 8 (953) 824-97-27

■ 1-комн. кв-ра в отличном состоянии, ул. Мира, 2б. Цена 1050 т.р. Рассмотрим ипотеку, матсертификат. Тел. 3-98-48

■ 1-комн. кв-ра в тихом зеленом р-не, ул. Спортивная, 3, дом после капремонта, балкон. Цена 890 т.р. Тел. 8 (900) 198-68-38

■ 1-комн. кв-ра на Кирзаводе, отличная планировка, капремонт, рядом пруд, лес. Тел. 8 (908) 911-79-87

■ 1-комн. кв-ра, 13/25 кв.м, р-н шк. №10, 2 этаж, застекленный балкон, пластиковые окна, счетчики, чистая, освобождена. Цена 1050 т.р. Тел. 8 (922) 110-19-99

■ 1-комн. кв-ра, 34 кв.м, 4 этаж. Цена 1100 т.р. Тел. 8 (963) 047-62-30

■ 1-комн. кв-ра, БР, 3 этаж, с новым дорогим евроремонтом, новой мебелью и бытовой техникой, ул. Спортивная, 45. Цена 1300 т.р. Фото на catalog96.ru. Тел. 8 (950) 560-01-14

■ 1-комн. кв-ра, БР, 33 кв.м, 5 этаж, р-н шк. №3, счетчики на все, стеклопакеты, сейф-двери, новые радиаторы и трубы. Остается встроенная кухня и варочная поверхность. Требуется ремонт в ванной. Солнечная, чистая, порядочные соседи, стайка в подвале. Собственник. Тел. 8 (922) 168-25-18

■ 1-комн. кв-ра, БР, в экологически чистом р-не города, ул. Российская, 10, 2 этаж, в середине дома. Цена 980 т.р. Чистая продажа. Освобождена. Возможна ипотека без первоначального взноса. Тел. 3-98-90

■ 1-комн. кв-ра, 39 кв.м, 2 этаж, на Кирзаводе, новый дом. Тел. 8 (902) 446-15-46

■ 1-комн. кв-ра, г. Дегтярск, новостройка, своя котельная, ремонт. Водонагреватель, пластиковые окна, 2 этаж, сейф-двери. Экологически чистый район, свежий воздух, вид на пруд и лес. Возможен обмен на 2-комн. кв-ру или дом в г. Ревде, с доплатой. Тел. 8 (912) 251-89-03

■ 1-комн. кв-ра, 4/5, в хорошем состоянии, недорого. Тел. 8 (953) 825-57-80

■ 1-комн. кв-ра, ГТ, 22 кв.м, на ЖБИ, ул. Обогатителей, 27, вода заведена. Чистая продажа. Цена 300 т.р. Рассмотрим ипотеку или маткапитал. Тел. 8 (909) 702-22-99

■ 1-комн. кв-ра, ГТ, 28,1 кв.м, 3 этаж, ул. С.Космонавтов, 1а. Агентствам не беспокоить. Тел. 8 (912) 669-46-91

■ 1-комн. кв-ра, ГТ, ул. С.Космонавтов, 1, сейф-двери, пластиковые стеклопакеты, поменяна внутренняя разводка труб, счетчики на воду, 2-тарифный на эл-во, домофон. Рассмотрю варианты обмена на 1-комн. кв-ру. Цена 580 т.р. Фото на catalog96.ru. Тел. 8 (908) 907-39-00

■ 1-комн. кв-ра, МГ, 1 этаж, дом после капремонта. Цена 850 т.р. Тел. 8 (922) 619-83-90

■ 1-комн. кв-ра, р-н стоматологии. Тел. 8 (982) 706-77-74

■ 1-комн. кв-ра, р-н шк. №29, 35 кв.м, хорошее расположение. Тел. 5-80-22

■ 1-комн. кв-ра, СТ, недорого. Тел. 8 (908) 927-25-19

■ 1-комн. кв-ра, ул. Интернационалистов, 36, 36 кв.м, цена 1290 т.р. Тел. 8 (919) 378-60-48

■ 1-комн. кв-ра, ул. Интернационалистов, 36, отличное состояние, кухня с техникой, кондиционер, прекрасный вид на пруд. Тел. 8 (902) 270-54-94

■ 1-комн. кв-ра, ул. М.Горького, 62/3, 37 кв.м, р-н новостроек. Тел. 8 (922) 139-08-31

■ 1-комн. кв-ра, ул. М.Горького, 27. Цена 1000 т.р. Тел. 8 (919) 378-60-48

■ 1-комн. кв-ра, ул. Российская, 28а, кирпичный дом, 5 этаж. Собственник. Цена 1200 т.р. Торг. Тел. 8 (922) 116-40-34

■ 1-комн. кв-ра, ул. Энгельса, 56, 21 кв.м. Или меняю на 1-2-комн. кв-ру большего р-ра с нашей доплатой. Тел. 8 (912) 642-87-20

■ 1-комн. кв-ра, ул. Ярославского, 4, 6/9, новый лифт, капремонт подъезда, евроремонт, счетчики, стеклопакеты. Тел. 8 (902) 875-12-73

■ 1-комн. кв-ра, УП. Тел. 8 (912) 647-91-97

■ 1-комн. кв-ра, центр, 2 этаж, ул. К.Либкнехта, 39, окна во двор, южная сторона, стеклопакеты, балкон застеклен. Цена 1100 т.р. Тел. 8 (950) 560-38-20

■ 1-комн. кв-ра-студия, 35 кв.м, новостройка, ул. Интернационалистов, 36, 5/9, кирпичный дом, большая лоджия, остается кухонный гарнитур и водонагреватель, в идеальном состоянии. Цена 1500 т.р. Тел. 8 (953) 821-54-99

■ 1-комн. кв-ра-студия, ул. Интернационалистов, 36, мебель, лоджия 6 м, 4 этаж. Цена 1300 т.р. Собственник. Тел. 8 (922) 130-91-23, Екатерина

■ 1-комн. кв-ра-студия, ул. К.Либкнехта, 58, 30,5 кв.м, 5/5, с/у совмещен, пластиковые стеклопакеты, сейф-двери, ламинат, новые радиаторы. С/у в кафеле, новая сантехника, новый полотенцесушитель, поменяна внутренняя разводка труб, счетчики на воду, 2-тарифный на эл-во. Балкон застеклен, перепланировка узаконена, домофон. Цена 1250 т.р. Фото на catalog96.ru. Тел. 8 (992) 012-75-96

■ кв-ра ГТ, студия, после капремонта, р-н ДК. Цена 930 т.р. Тел. 8 (919) 390-16-72

Теперь платное объявление в газету можно подать через сайт **revda-info.ru/ob/**

Работает на компьютере, планшете, телефоне

■ срочно! 1-комн. кв-ра, 25 кв.м, 4 этаж, ул. Цветников, 47, р-н шк. №3, рядом д/с №17. Светлая, теплая, после ремонта, стеклопакеты, сейф-двери, новая сантехника, натяжные потолки, эл-во поменяно полностью, автоматы выведены в кв-ру, новые счетчики, в подвале стайка. Цена 1190 т.р. Собственник. Возможен торг. Тел. 8 (982) 656-86-05, 8 (950) 640-29-40

■ срочно! 1-комн. кв-ра, 1/5, р-н новостроек, 32 кв.м, отличный ремонт. Цена 1350 т.р. Тел. 8 (912) 678-65-59

■ срочно! 1-комн. кв-ра, БР, ПМ, 33 кв.м, в хорошем состоянии, стеклопакеты, балкон застеклен, новая сантехника, частично в кафеле, новая газовая колонка. Один собственник. Освобождена, ключи на сделке. Возможна ипотека без первого взноса. Цена 1120 т.р. Тел. 8 (982) 661-30-56

■ срочно! 1-комн. кв-ра, ул. К.Либкнехта, 62а, 35,8 кв.м, 5/5. Цена 930 т.р., бонусом остается стиральная машина. Тел. 8 (982) 633-33-41

ПРОДАЮ 2-КОМН.

■ **2-комн. кв-ра, ул. Мира, 26, 4 этаж. Цена 1230 т.р. Тел. 8 (912) 206-51-24**

■ **2-комн. кв-ра, УП, ул. П.Зыкина, 28, 1 этаж, ремонт. Цена 1650 т.р. Тел. 8 (950) 656-53-56**

■ **2-комн. кв-ра, БР, МГ, ул. Цветников, 44, 5 этаж. Цена 1350 т.р. Тел. 8 (950) 656-53-56**

■ **2-комн. кв-ра. Тел. 8 (982) 709-70-54**

■ **2-комн. кв-ра, 46 кв.м, косметический ремонт, окна-пластик, счетчики на ГВС/ХВС. Возможен обмен с нашей допла-той. Цена 849 т.р. Тел. 8 (34397) 3-79-30**

■ **2-комн. кв-ра, 4/5, 46 кв.м, БР, р-н шк. №2. Собственник. Тел. 8 (950) 645-36-73**

■ **2-комн. кв-ра, БР, 43,3 кв.м, балкон, 4/5. Цена 1550 т.р. Тел. 8 (922) 604-61-06**

■ **2-комн. кв-ра, СТ, ул. Чайковского, 17. 2/2, 62,1 кв.м. Цена 1950 т.р. Тел. 8 (922) 141-08-80**

■ **2-комн. кв-ра, центр. Собственник. Тел. 8 (922) 118-13-27**

■ 2-комн кв-ра, УП, 61 кв.м, новый р-н, 1 этаж, две лоджии. Тел. 8 (950) 633-43-84

■ 2-комн. кв-ра в Дегтярске, 2 этаж. Тел. 8 (982) 605-03-75

■ 2-комн. кв-ра в Дегтярске, 3/5, центр. Тел. 8 (904) 173-59-23

■ 2-комн. кв-ра в кирпичном доме, Кирзавод, 12, 40 кв.м, 2/2, комнаты изолированные, с/у раздельный, пластиковые стеклопакеты, натяжной потолок, линолеум, новые м/к двери, входные сейф-двери. Балкон застеклен, поменяна внутренняя разводка труб, счетчики на воду, 2-тарифный на эл-во, домофон. Возможны все виды сертификатов. Цена 1400 т.р. Фото на catalog96.ru. Тел. 8 (992) 007-34-27

■ 2-комн. кв-ра в новом р-не, ул. М.Горького, 56, две лоджии, 62 кв.м. Или меняю на 2-комн. кв-ру меньшего размера с доплатой. Тел. 8 (922) 201-96-56

■ 2-комн. кв-ра в новостройках, ул. Интернационалистов, 36, 50 кв.м, 5 этаж. Собственник. Тел. 8 (912) 229-38-35

■ 2-комн. кв-ра в р-не шк. №3, ул. Ковельская, 17, 2 этаж, 38 кв.м, в хорошем состоянии. Тел. 8 (922) 293-12-40

■ 2-комн. кв-ра, 45 кв.м, частично с мебелью, ремонт. Тел. 8 (902) 156-03-70

■ 2-комн. кв-ра, 46 кв.м, БР, в р-не шк. №10. Частично ремонт: стеклопакеты, новые м/к двери, трубы, счетчики. Документы подготовлены, рассмотрим ипотеку, без первоначального взноса или сертификаты. Цена 1200 т.р. Тел. 8 (902) 253-26-74

■ 2-комн. кв-ра, 46 кв.м, БР, р-н шк. №3, ул. Российская, 50, после ремонта, освобождена, никто не прописан. Возможна ипотека без первоначального взноса. Цена 1500 т.р. Тел. 3-95-05

■ 2-комн. кв-ра, 52 кв.м. Тел. 8 (922) 111-64-43

■ 2-комн. кв-ра, благоустроена, р-н «Ромашки», цена 1520 т.р. Тел. 8 (912) 649-03-95

■ 2-комн. кв-ра, БР, 5/5, 46 кв.м, ремонт, балкон застеклен, р-н шк. №10, цена 1550 т.р. Тел. 8 (982) 707-57-55

■ 2-комн. кв-ра, БР, МГ, 4 этаж, р-н шк. №3. Тел. 8 (922) 607-77-24

■ 2-комн. кв-ра, ГТ, ул. С.Космонавтов, 1а, 4/5, ц. 750 т.р. Тел. 8 (919) 378-60-48

■ 2-комн. кв-ра, ГТ, ул. С.Космонавтов, 1а. Евроремонт, новая электропроводка, поменяны окна, двери, трубы, счетчики, сантехника, натяжные потолки. Комнаты раздельные, санузел совмещен. Цена 890 т.р. Тел. 3-79-75

■ 2-комн. кв-ра, МГ, ул. Ковельская, 15, 3/5, цена 1490 т.р. Тел. 8 (919) 378-60-48

■ 2-комн. кв-ра, БР, ПМ, р-н автостанции, шк. №3, ул. Российская, 40, состояние отличное. Цена 1650 т.р. Тел. 3-95-50

■ 2-комн. кв-ра, МГ, ремонт, счетчики, 1 этаж (высокий). Или меняю на дом. Собственник. Тел. 8 (908) 903-96-37

■ 2-комн. кв-ра, МГ, ул. Российская, 10, 3/5, 1410 т.р. Торг. Тел. 8 (919) 378-60-48

■ 2-комн. кв-ра, очень теплая и светлая, в тихом и чистом районе. Капитальный ремонт, требуется только косметический, заменена сантехника и электрика. В шаговой доступности школы и детсады, крупные магазины. Цена 1550 т.р. Тел. 8 (922) 221-01-10

■ 2-комн. кв-ра, СТ, 62 кв.м. Возможен обмен на кв-ру меньшей площади. Тел. 8 (922) 162-23-37

■ 2-комн. кв-ра, р-н горбольницы, 3 этаж, дом во дворе, комнаты раздельные, счетчики на г/х воду, 2-тарифный на эл-во. Недорого. Тел. 8 (922) 144-15-40

■ 2-комн. кв-ра, р-н «Ромашки». Цена 1550 т.р. Тел. 8 (902) 274-34-35

■ 2-комн. кв-ра, р-н магазина «Меркурий». Цена 1520 т.р. Тел. 3-97-43

■ 2-комн. кв-ра, СТ, 56 кв.м, ул. Чайковского, 27, стеклопакеты, сейф-двери, трубы поменяны, счетчики, санузел раздельный, кладовка, очень светлая и теплая. Цена 1580 т.р. Возможна ипотека без первоначального взноса. Тел. 8 (992) 006-30-75

■ 2-комн. кв-ра, СТ, евроремонт, ул. Жуковского, 5, 2 этаж, балкон. Цена 1600 т.р. Тел. 8 (982) 640-90-74

■ 2-комн. кв-ра, тихий центр, дом во дворе, рядом шк. №2, 29, Еврогимназия, ул. К.Либкнехта, 41. Цена 1150 т.р. Документы готовы. Рассмотрим любые сертификаты. Возможна ипотека без первого взноса. Тел. 3-97-18

■ 2-комн. кв-ра, ул. Спортивная, 39, 1/5, 42,2/30,7 кв.м, в хорошем состоянии, стеклопакеты, сейф-двери, ламинат, в спальне теплый пол, заменены м/к двери, трубы г/х воды, натяжной и навесной потолки, удобная перепланировка, счетчики на воду, эл-во. Рассмотрю варианты обмена на 2-комн. кв-ру в новом микрорайоне, средний этаж или 2-комн. кв-ру, СТ, с ж/б перекрытиями, с моей доплатой. Тел. 8 (922) 180-30-90

■ 2-комн. кв-ра, УП, 3 этаж, 52 кв.м, комнаты раздельные, балкон застеклен, окна-пластик, входные железные двери. Санузел раздельный, новая сантехника, счетчики. Чистая, но требует косметического ремонта. В спокойном р-не, не у дороги, во дворе детская площадка, парковка. В шаговой доступности шк. №2, множество магазинов, остановка. Цена 1750 т.р. Тел. 8 (952) 132-60-95

■ 2-комн. кв-ра, УП, 3/5, р-н Еланского парка. Цена 1600 т.р. Тел. 8 (922) 642-74-16

■ 2-комн. кв-ра, УП, 52 кв.м, 3/5, без ремонта, р-н Еланского парка. Тел. 8 (982) 707-57-56

■ 2-комн. кв-ра, УП, 53 кв.м, ул. П.Зыкина, отличное состояние. Цена 1700 т.р. Тел. 8 (912) 678-66-56

■ 2-комн. кв-ра, УП, кирпичный дом, ул. Мира, 8а, р-н шк. №10, 3/5. Собственник. Тел. 8 (922) 192-32-40

■ 2-комн. кв-ра, УП, ул. Мира, 29, 52/30,1/8,5 кв.м, 1/5, комнаты изолированы, с/у раздельный, качественный ремонт. Заменена проводка, стены выровнены. Пластиковые стеклопакеты, сейф-двери, ламинат, заменены радиаторы. Санузел в кафеле, новая сантехника, акриловая ванна, новый полотенцесушитель, поменяна внутренняя разводка труб, счетчики на воду, 2-тарифный на эл-во, домофон. Возможно под нежилое. Никто не зарегистрирован. Освобождена. Цена 1710 т.р. Тел. 8 (992) 012-75-51

■ 2-комн. кв-ра, ХР, 3 этаж, пластиковые окна, новые двери, счетчики на все. Цена 1270 т.р. Собственник. Тел. 8 (922) 612-29-13

■ 2-комн. кв-ра, ХР, 42 кв.м, 4/5, ул. М.Горького, 31. Цена 1300 т.р. Тел. 8 (922) 127-44-28

■ с/участок за СК «Темп». Тел. 8 (953) 050-63-79

■ срочно! 2-комн. кв-ра, УП, Кирзавод, 1 этаж, отличный ремонт. Цена 1650 т.р. 8 (912) 693-96-61

ПРОДАЮ 3-КОМН.

■ **3-комн. кв-ра, БР, ул. Ковельская 17. Чистая продажа. Цена 1750 т.р. Тел. 8 (982) 643-17-62**

■ **3-комн. кв-ра, УП, ул. М.Горького 54, ремонт. Тел. 8 (982) 643-17-62**

■ **3-комн. кв-ра, ул. Жуковского, 16, 2 этаж, состояние отличное. Тел. 8 (912) 264-63-13, 8 (922) 212-00-11**

■ 3-комн. кв-ра в 3-этажном доме, р-н шк. №1, 25, 28, 80 кв.м, ремонт в стадии завершения, 2 этаж. Тел. 8 (922) 198-67-06

■ 3-комн. кв-ра в новостройке, ул. М.Горького, 52, кирпичный дом, 7/9, 84 кв.м, чистовая отделка. Тел. 8 (922) 113-05-56

■ 3-комн. кв-ра, 58 кв.м, 4 этаж, новый кирпичный дом, светлая, теплая, с ремонтом, р-н ТЦ «Камео», ул. М.Горького, 45. Или меняю на 1-2-комн. кв-ру с вашей доплатой. Тел. 8 (982) 632-61-83

■ 3-комн. кв-ра в Дегтярске. Тел. 8 (919) 362-41-86

■ 3-комн. кв-ра, БР, 5 этаж. Недорого. Тел. 8 (904) 541-96-31

■ 3-комн. кв-ра, БР, 60 кв.м, рядом с шк. №28, ул. Цветников, 50, евроремонт, заменена вся сантехника, стеклопакеты, двери, трубы, ремонт в 2015 г. Цена 1880 т.р. Тел. 3-94-77

■ 3-комн. кв-ра, светлая, уютная, ул. Жуковского, 55 кв.м, большой балкон, подпол. Тел. 8 (961) 855-43-59

■ 3-комн. кв-ра, БР, ул. Ковельская, 3, 5 этаж. Цена 1800 т.р. Тел. 8 (922) 216-47-81

■ 3-комн. кв-ра, БР, ул. Цветников, 47, 3 этаж, цена 1800 т.р. Тел. 8 (919) 378-60-48

■ 3-комн. кв-ра, р-н шк. №3, 4/5, комнаты раздельные, ремонт. Тел. 8 (953) 825-81-33

■ 3-комн. кв-ра в тихом центре, 83,8 кв.м, 1/3, ПМ, высокие потолки, ж/б перекрытия, комнаты раздельные 23/20,2/14,1 кв.м, кухня 9,3 кв.м. Пластиковые окна, с/у раздельный, в кафеле, счетчики х/г воды, заменены трубы, кладовка 12 кв.м. Рядом магазины, школы, детсады, кинотеатр, парк, бассейн, аптека, сбербанк, остановки. Возможен торг. Тел. 8 (900) 206-75-65

■ 3-комн. кв-ра в хорошем состоянии, 5/5, УП, ул. П.Зыкина, 14, 64/40/9 кв.м, комнаты и санузел раздельные, большая кладовка, большой коридор, балкон застеклен, водонагреватель на 80 л, счетчики на воду и эл-во, сейф-двери, пластиковые окна в двух комнатах. Цена 2200 т.р. Торг. Тел. 8 (982) 687-60-11

■ 3-комн. кв-ра, СМТ 84 кв.м, 2 этаж, комнаты раздельные. Цена 1950 т.р. Тел. 8 (950) 546-18-77, 8 (922) 619-51-36

■ 3-комн. кв-ра, СТ, 71/59/9 кв.м, центр. Тел. 8 (919) 378-77-70

■ 3-комн. кв-ра, СТ, ул. Жуковского, 20, цена 2200 т.р. Тел. 8 (919) 378-60-48

■ 3-комн. кв-ра, СТ, ул. Жуковского, 24, дом с ж/б перекрытиями, 60 кв.м, частично ремонт. Или меняю на 2-комн. кв-ру с раздельными комнатами, с доплатой. Тел. 8 (953) 825-57-72

■ 3-комн. кв-ра, СТ, ул. Цветников, 30, 2/2, цена 1950 т.р. Тел. 8 (919) 378-60-48

■ 3-комн. кв-ра, УП, 65 кв.м, 2 этаж, р-н ТЦ «Квартал», дом в глубине двора, отличное состояние, остается встроенная кухня, джакузи, гардеробная. Освобождена, чистая продажа. Цена 2180 т.р. Торг. Тел. 8 (953) 825-83-03

■ 3-комн. кв-ра, УП, 77 кв.м, 1 этаж, удобная планировка, теплая, солнечная, требуется ремонт на кухне, стеклопакеты, счетчики, лоджия. Чистый подъезд, две колясочные, порядочные соседи. Рядом еврогимназия, школы, детсады. Цена 2300 т.р. Или меняю на кв-ру меньшей площади. Собственник. Тел. 8 (929) 214-33-87

■ 3-комн. кв-ра, УП, ул. Береговая, 20, 65 кв.м, 3 этаж. Тел. 8 (904) 385-92-40

■ 3-комн. кв-ра, УП, ул. Мира, 40, р-н ТЦ «Квартал», квадратная прихожая, все комнаты раздельно, кухня 9 кв.м, на полу паркетная доска. Тел. 8 (922) 608-27-97

■ 3-комн. кв-ра, УП, ул. Мира, 41, 2/5, цена 2240 т.р. Тел. 8 (919) 378-60-48

■ 3-комн. кв-ра, ХР, 55 кв.м, средний этаж, р-н шк. №28. Цена 1650 т.р. Тел. 8 (912) 646-73-13

■ 3-комн. кв-ра, ХР, ул. Мира, 22, 55,6/40,3/6,4 кв.м, 2/5, две комнаты смежные, третья изолированная, с/у совмещен. В двух комнатах ремонт: пластиковые стеклопакеты, ламинат, новые м/к двери. С/у в кафеле, поменяна внутренняя разводка труб, счетчики на воду, 2-тарифный на эл-во. Балкон застеклен, входные железные двери, домофон. Рассмотрю обмен на 1-комн. кв-ру. Возможны все виды сертификатов. Фото на catalog96.ru. Цена 1800 т.р. Тел. 8 (922) 118-93-71

■ большая просторная 3-комн. кв-ра в хорошем состоянии, ул. Ярославского, 6, 4/9, 83,7/47,6/12,2 кв.м. Дом 2006 г.п., счетчики на воду, эл-во, 2 балкона (застеклены). Чистая продажа. Возможна ипотека. Цена 2450 т.р. Рассмотрю обмен на кв-ру меньшей площади. Фото на cata-log96.ru. Тел. 8 (992) 012-75-97

■ срочно! 3-комн кв-ра, УП, 60 кв.м, евроремонт, мебель, в связи с переездом в другой город, ул. Строителей, 20. Цена 1450 т.р. Возможен торг. Тел. 8 (992) 010-36-32

■ 3-комн. кв-ра, центр города, кирпичный дом, ул. Мира, 18, 85 кв.м, кухня-столовая 15 кв.м, евроремонт, встроенный кухонный гарнитур. Цена 2800 т.р. Тел. 8 (950) 557-55-80

■ срочно! 3-комн. кв-ра, р-н шк. №10, перепланировка, комнаты изолированы, лоджия, ремонт, 2-тарифный электросчетчик, трубы поменяны. Собственник. Тел. 8 (902) 879-68-74

ПРОДАЮ 4-КОМН.

■ **4-комн. кв-ра в кирпичном доме, 61,6 кв.м, 2 этаж, новая сантехника, трубы поменяны, счетчики на ХВС, стеклопакеты. Возможен обмен на меньшую площадь. Тел. 8 (902) 448-90-49**

■ **4-комн. кв-ра, перепланировка, центр. Агентствам не беспокоить. Тел. 8 (922) 202-90-71**

■ 4-комн. кв-ра, г. Дегтярск, кирпичный дом, средний этаж, р-н больничного городка. Тел. 8 (912) 297-19-16

■ 4-комн. кв-ра, УП, 2/9, центр, ул. Мира, 36, в отличном состоянии, свежий ремонт, рядом шк. №3 28. Возможен торг. Тел. 8 (953) 825-61-48

ПРОДАЮ 5-КОМН.

■ 5-комн. кв-ра, 113 кв.м, две лоджии, два санузла, сауна, перепланировка, сигнализация. Рассмотрю обмен на 2-комн. кв-ру УП, с доплатой. Цена 3800 т.р. Тел. 8 (922) 200-94-55

■ 5-комн. кв-ра, 89 кв.м, 3 этаж, кирпичный дом, просторная, светлая, очень теплая, большой коридор, утепленная лоджия. Цена 2650 т.р., или рассмотрю обмен на 2-комн кв-ру с доплатой. Тел. 8 (912) 651-15-07

ПРОДАЮ ДОМА

■ **кирпичный дом 52 кв.м, газовое отопление, централизованное водоснабжение, р-н Совхоза. Цена 2450 т. р. Тел. 8 (912) 206-51-24**

■ **дом 45 кв.м, 2015 г.п., баня, скважина, печное отопление. Тел. 8 (912) 286-57-67**

■ **жилой дом 24 кв.м. Цена 550 т.р. Тел 8 (912) 286-57-67**

■ **сад «Рябинка», жилой дом, 7 соток, за маткапитал. Тел. 8 (982) 643-17-62**

■ **дом с з/у. Тел. 8 (982) 709-70-54**

■ **деревянный дом с участком 6 соток, ул. Крылова, 28, газ, водопровод, электричество. Цена 1300 т.р. Тел. 8 (912) 237-67-13**

■ **новый дом 100 кв.м, Совхоз, ул. Черничная, 8, вода, канализация, отличный ремонт, большая баня, участок 17 соток. Цена 3500 т.р. Торг. Обмен. Ипотека. Маткапитал. Тел. 8 (982) 733-98-88**

■ 2-этажный дом 90 кв.м, 1 этаж прихожая, кухня, спальня, спуск в погреб, пластиковые окна. 2 этаж большая комната, спальня. Туалет на улице, баня. Газ, газовое отопление, новый котел, скважина для хознужд. Новая крыша на доме и бане, новый пристрой из шлакоблоков, телефон и проводной интернет. До дома асфальтированная дорога, через дорогу городской пруд. Цена 2100 т.р. Торг уместен. Тел. 8 (912) 655-55-91

■ 2-этажный жилой дом 143 кв.м, ул. Сосновая, из бризолитовых блоков, крыша: ондулин. Пластиковые стеклопакеты, теплые полы, газ и вода централизованны, локальная канализация 10 куб.м, эл-во 220/380 V. 1 этаж: большая гостиная-кухня, жилая комната, гардеробная и санузел, в стадии отделки. 2 этаж: три комнаты и санузел, полностью готов для проживания. Во всех комнатах натяжные потолки, ламинат, новые м/к двери. Введен в эксплуатацию в 2014 г. Цена 4600 т.р. Рассмотрю варианты обмена на кв-ру в г. Екатеринбурге, с вашей доплатой. Фото на catalog96.ru. Тел. 8 (963) 040-49-49

■ 2-этажный жилой дом за шк. №4, в идеальном состоянии, 100 кв.м, 3 комнаты, кухня, баня, беседка, теплица, земля разработана, 6 соток. Цена 1600 т.р. Торг. Тел. 8 (992) 010-36-34

■ 2-этажный кирпичный коттедж 200 кв.м, г. Первоуральск, благоустроенный, г/х вода, душ, ванна, два туалета, канализация, газ, гараж, надворные постройки, баня. Или обмен. Тел. 8 (902) 263-67-62

■ 2-этажный кирпичный коттедж 200 кв.м, г. Первоуральск, г/х вода, две скважины, газ, душевая кабина, ванна, септик, туалет, в бане г/х вода, отопление, надворные постройки. Цена договорная. Или обмен, варианты. Тел. 8 (922) 298-95-32

■ 2-этажный особняк, 227 кв.м, р-н «Петровские дачи», будущий элитный коттеджный поселок, дом в современном стиле, с отделкой из кирпича, цвет «сахара». На 1 этаже тамбур, холл, кухня, гостиная, кабинет. Гараж на два автомобиля, два санузла. Документы готовы. Цена 3550 т.р. Тел. 8 (950) 560-38-22

АГЕНТСТВО НЕДВИЖИМОСТИ Багира
✓ Знаем, что делать.
✓ Делаем все и даже больше.
✓ Находим лучшие варианты.

Приглашаем для оформления
ИПОТЕКИ
на жилую и загородную недвижимость

АН «БАГИРА» — официальный ПАРТНЕР ПАО «СБЕРБАНК» (свидетельство и сертификат «Партнер онлайн») и «ВТБ24»*

• консультации БЕСПЛАТНО!
• нашим клиентам скидки на ипотеку!
• возможно принятие решения за сутки!
• содействуем положительному решению банка!
• предлагаем участвовать в акциях банков!
• работаем, если у вас есть одобрение банков!
• сопровождение сделки от подачи заявки до заселения!
• индивидуальный подход к каждому клиенту!
• вы можете воспользоваться материнским капиталом, даже если ребенку менее 3 лет (без потери денег)!**

СБЕРБАНК ВТБ24

Большой выбор объектов за материнский капитал**
до трех лет и более ребенку
Продажа садов, земли за областной маткапитал.

Всегда есть реальные покупатели!
Приглашаем к сотрудничеству собственников недвижимости:
садов, дач, земельных участков, домов, коттеджей, квартир, коммерческой недвижимости.

*Риелторские услуги по оформлению ипотеки (Сбербанк, ВТБ24 и другие). **Необходимо ознакомиться с существенными условиями использования материнского капитала, предусмотренными Федеральным законом РФ от 29.12.2006 №256-ФЗ «О дополнительных мерах государственной поддержки семей, имеющих детей»

г. Ревда, ул. П.Зыкина, 32, оф. 103 и оф.214
E-mail: an-bagira@inbox.ru • vk.com/an_bagira_revda
Тел. 8 (922) 118-14-40, 8 (912) 629-32-33

РЕВДИНСКИЙ МНОГОПРОФИЛЬНЫЙ ТЕХНИКУМ

Продолжает набор на обучение по следующим специальностям:
• Водитель ТС категории «В»
• Машинист экскаватора
• Водитель погрузчика
• Тракторист
• Водитель внедорожных мототранспортных средств кат. «А1»

Ждем вас по адресу:
ул. Спортивная, 18, каб. 220
Справки по тел. 5-60-42 (40)

ЛЕСОТОРГОВАЯ БАЗА
• Брус, брусок, доска, заборная доска
• Евровагонка (сосна, липа, осина, лиственница)
• Доска пола (сосна, лиственница)
• Имитация бруса, блок-хаус
• Краски, лаки и антисептики по дереву
• Метизы и крепеж в ассортименте
• Кровельные и фасадные материалы
• Опил, песок, отсев, щебень в мешках
ул. Ярославского, 9 • ДОСТАВКА • ГРУЗЧИКИ
8 (34397) 30-0-30, 8 (922) 131-22-22
Максимально широкий выбор изделий из дерева

■ 2-этажный коттедж в г. Первоуральске, 200 кв.м, со всеми удобствами. Или обмен, варианты. Тел. 8 (950) 199-74-16

■ дача. Дом на фундаменте, русская печь, газовая плита. Две большие теплицы, парник. Участок ухожен, квадратный, с посадками, отдельный заезд, р-н Биатлона. Возможен маткапитал. Тел. 8 (922) 118-14-40

■ деревянный дом 29 кв.м, з/участок 10,5 соток, в собственности, ул. Металлистов. Тел. 8 (922) 212-14-59, до 20.00

■ деревянный дом и з/участок 20 соток в Дегтярске, печное отопление, баня 4х4, две теплицы, плодовые деревья и кустарники. Свой колодец с питьевой водой, недалеко от о. Ижбулат. В шаговой доступности магазин, школа, остановка. Или меняю на 1-комн. кв-ру с ремонтом, в г. Ревде. Тел. 8 (904) 383-81-18

■ деревянный дом с газовым отоплением, большой крытый двор, стайка, баня, участок 14 соток, х/г вода в доме, новый ремонт. Тел. 8 (909) 704-20-47

■ дом 50 кв.м, панельный, кирпичный, газ, участок 7 соток. Цена 1250 т.р. Тел. 8 (950) 560-67-02

■ дом в Дегтярске, в отличном состоянии, в 100 м от озера. Цена 850 т.р. Торг. Тел. 8 (908) 929-21-31

■ дом в черте города, 46 кв.м, 6 соток, баня. Цена 1150 т.р. Тел. 8 (912) 237-95-48

■ дом из блоков, с баней, з/участок 12 соток, разработан, ухожен, СОТ «Заречный». Возможен маткапитал, прописка. Цена 630 т.р. Тел. 8 (982) 625-04-62

■ дом на ДОКе, все коммуникации, три комнаты, кухня, санузел, баня, теплица, 12 соток земли. Тел. 8 (912) 643-90-15

■ дом на Барановке, 36 кв.м, участок 13 соток, баня, гараж, постройки, беседка, насаждения, две теплицы, скважина 35 м. Дом из бревна, обшит сайдингом, новая крыша, пластиковые окна, 2 комнаты и кухня, крытый двор, овощная яма. Собственник. Тел. 8 (964) 489-80-70

■ дом, г. Михайловск. Тел. 8 (922) 138-40-58

■ дом, п. Южный, печное отопление, рядом колодец. Цена 1300 т.р. Агентствам не беспокоить. Тел. 8 (912) 283-50-68

■ дом, ул. Береговая, цена 550 т.р. Тел. 8 (919) 378-60-48

■ дом, ул. Бутовая, большой двор, баня, две теплицы, участок 16 соток, разработан, ухожен, рядом с лесом. Цена 970 т.р. Тел. 8 (912) 651-15-03

■ дом, ул. Гвардейская. Собственник. Тел. 8 (912) 226-99-19

■ дом, ул. Ильича, р-н ДОКа, 41 кв.м, газифицирован, огород 10 соток, баня, гараж на одно место, широкая улица, удобное место для парковки. Цена 1500 т.р. Торг. Тел. 8 (982) 716-57-29, Ирина

■ дом, ул. К.Разведчиков, не у дороги. Тел. 8 (950) 551-33-57

■ дом, ул. Кутузова. Цена 1850 т.р. Тел. 8 (982) 702-06-82

■ дом, ул. Подгорная, эл-во, газ рядом, участок 8 соток. Цена 650 т.р. Тел. 8 (919) 378-60-48

■ дом, ул. Пугачева, 48 кв.м, з/участок 18 соток. Тел. 8 (922) 145-16-43

■ дом-недострой у воды, коробка первого этажа 7х8, на берегу пруда, газ, эл-во, 6 соток, ИЖС. Тел. 8 (922) 210-60-12

■ жилой дом-баня 84 кв.м, скважина, г/х вода, туалет, ванная, участок 16 соток, п. Гусевка. Тел. 8 (900) 206-66-49

■ кирпичный дом 75 кв.м, ул. Сосновая, цена 2550 т.р. Тел. 8 (919) 378-60-48

■ кирпичный дом 80 кв.м, со всеми коммуникациями, огород 12 соток, р-н шк. №4. Торг. Тел. 8 (919) 395-05-85

■ жилой 2-этажный дом в СОТ «Заречный» за маткапитал. Баня, три теплицы, стоянка, беседка, детская площадка. Цена 450 т.р. Тел. 3-77-48

■ кирпичный дом, пластиковые окна, туалет, канализация, баня, водяное отопление. З/участок 10 соток, в собственности. Тел. 8 (922) 132-68-76

■ коттедж 200 кв.м, г. Первоуральск, 2 этажа, со всеми удобствами. Тел. 8 (908) 909-91-66

■ коттедж 200 кв.м, г. Первоуральск, полностью благоустроен, участок 7 соток. Собственник. Рассмотрим варианты обмена. Тел. 8 (961) 762-02-56

■ коттедж из кирпича, 265 кв.м, обустроен, все коммуникации, остается встроенная мебель, баня, участок разработан, насаждения. Тел. 8 (902) 259-61-11, Татьяна

■ недостроенный дом 315 кв.м, за шк. №4, все коммуникации возле дома. Возможно использовать под нежилое, автосервис, магазин, склад, производство, жилой дом, дом на две семьи и т. д. З/участок в собственности. Возможен обмен на жилье. Цена 1200 т.р. Тел. 8 (912) 200-96-66

■ новый бревенчатый дом 60 кв.м, 2 этажа, требуется внутренняя отделка, кровля из металлочерепицы, веранда, индивидуальный проект, скважина. З/участок 10 соток, ул. Мартовская, у леса, р-н Биатлона. Тел. 8 (982) 645-60-40

■ усадьба 2011 г.п., п. Краснояр, 2-этажный коттедж 168,7 кв.м из твинблоков, облицован кирпичом, в отличном состоянии со всеми удобствами и новый 2-этажный бревенчатый жилой дом 58,7 кв.м на з/участке 38 соток. Рассмотрю обмен на квру в г. Екатеринбурге. Фото на catalog96.ru. Тел. 8 (922) 133-56-08

■ кирпичный дом, огород 10 соток, в собственности. Тел. 8 (932) 122-08-49

ПРОДАЮ УЧАСТКИ

■ **з/участок, ИЖС, в черте города. Документы готовы, разрешение на строительство и подключение э/э. Тел. 8 (902) 448-90-49**

■ **з/участок «Мечта-2». Тел. 8 (922) 135-34-39**

■ **з/участок 12 соток, ул. Рабочая. Цена 600 т.р. Тел. 8 (922) 115-34-54**

■ **з/участок 16,5 соток, «Петровские дачи», Совхоз, хорошее место, электричество. Цена 600 т.р. Тел. 8 (912) 756-55-85**

■ **с/участок в к/с «Рассвет», 5 соток. Тел. 8 (922) 109-07-42**

■ **с/участок, п. Гусевка, СОНТ «Надежда». Разработан. Без построек. Недорого. Тел. 8 (953) 386-32-87**

■ **участки, п. Краснояр. Тел. 8 (912) 266-10-61**

■ дача с жилым домом за маткапитал в к/с «Надежда», р-н Биатлона. Дом пригоден для круглогодичного проживания, баня, насаждения, участок 10 соток, индивидуальный выход в лес, прописка. Тел. 8 (953) 825-83-04

■ дача с капитальным 2-этажным домом из бетонных блоков на армированном фундаменте, кровля-ондулин, без внутренней отделки. Металлическая будка, туалет, эл-во, вода, 6 соток земли. Дешево. Тел. 8 (912) 629-32-33

■ дачный участок в СНТ «Рябинка», разработан, с насаждениями, баня без внутренней отделки с террасой, бытовка, туалет. Эл-во круглогодично, летний водопровод, вода постоянно, на территории сада скважина с питьевой водой. Тел. 8 (932) 111-62-68

■ два з/участка под ИЖС, в будущем элитном коттеджном поселке «Ельня», на берегу пруда, 10 и 15 соток, по привлекательной цене. Тел. 8 (922) 176-32-99 с/участок в к/с «СУМЗ-1», №89. Цена 390 т.р. Тел. 8 (992) 006-20-76

■ два смежных участка по 8 соток в к/с «Ильмовка» на областной маткапитал, рядом с заповедником «Оленьи ручьи». На одном участке домик, стайка с инвентарем. Эл-во круглый год, насаждения, рядом лес, речка. Цена 90 т.р. Тел. 3-94-40

■ два участка в к/с «ОЦМ», ул. Спортивная. Тел. 8 (953) 825-62-53

■ з/участок «Петровские дачи», ул. Трудовая, 3а. Цена 380 т.р. Или меняю на авто. Тел. 8 (953) 389-55-46

■ з/участок «Петровские дачи», 13 соток. Цена 450 т.р. Рассрочка. Тел. 8 (982) 613-95-58

■ з/участок 10 соток, ИДС, п. Краснояр, живописное место, лес, водоем, чистый воздух, асфальтированная дорога, эл-во. Собственник. Тел. 8 (982) 686-14-10

■ з/участок 10 соток, п. Гусевка. Цена 110 т.р. Тел. 8 (992) 012-75-91

■ з/участок 10 соток, п. Гусевка-1, крытый двор, баня, теплица, свет. Собственник. Не сад. Цена договорная. Тел. 8 (950) 564-46-68

■ з/участок 10 соток, СОНТ-7, Гусевка-1, неразработан. Цена 100 т.р. Тел. 8 (904) 543-74-49

■ з/участок 10 соток, э/э, газ. Цена 450 т.р. Тел. 8 (919) 378-60-48

■ з/участок 12 соток, ровный, без леса, СОТ «Надежда», Гусевка. Цена 100 т.р. Тел. 8 (982) 636-29-27

■ з/участок 14 соток, недостроенный дом, ул. Привокзальная, 21. Документы готовы. Тел. 8 (912) 214-57-53

■ з/участок 14 соток, ул. Маяковского, садовый домик. Тел. 8 (932) 122-08-60

■ з/участок 15 соток, Кунгурка, урочище Дегтяные, на окраине поля, ровная поляна, насаждений нет. Тел. 8 (932) 122-13-13

■ з/участок 15 соток, с. Мариинск, ул. Школьная. Цена 450 т.р. Фото на catalog96.ru. Рассмотрю обмен на с/участок с домом в любом СОТ. Тел. 8 (992) 012-75-63

■ з/участок 20 соток, фундамент 9х10, цокольный этаж, «Петровские дачи». Тел. 8 (912) 237-95-26

■ з/участок 15 соток, ул. Октябрьская. Цена 450 т.р. Тел. 8 (922) 137-87-37

■ з/участок 17 соток, в Совхозе, «Петровские дачи», ул. Фруктовая. Фундамент, эл-во, ровный, у леса. Цена 660 т.р. Тел. 8 (958) 883-75-27

■ з/участок в Кунгурке, урочище Дегтяные, сектор «Ж», 15 соток, эл-во подведено, будет газ, вода. Собственник. Цена 130 т.р. Тел. 8 (922) 222-74-48

■ з/участок с домом под снос, эл-во, летний водопровод, ул. К.Либкнехта, через дорогу от ТЦ «Сфера», возможно под строительство комм. недвижимости. В собственности. Или меняю на 1-комн. кв-ру с вашей доплатой. Тел. 8 (922) 192-91-44

■ з/участок с лесом, 10 соток, СОТ «Заря-5», п. Гусевка. Собственник. Тел. 8 (912) 049-54-11

■ з/участок, Гусевка, «РММЗ», 10 соток, эл-во подведено. Тел. 8 (922) 177-38-27

■ з/участок, ИЖС, 10 соток, ул. Небесная, 19, продолжение ул. Пугачева. Цена 250 т.р. Тел. 8 (950) 645-46-24

■ з/участок, ИЖС, 17,5 соток, газ, эл-во, есть возможность разделить пополам, ул. К.Разведчиков. Цена 750 т.р. Тел. 8 (902) 500-12-20

■ з/участок, п. Гусевка, земли ЛПХ, асфальтированная дорога, эл-во, вода. Тел. 8 (912) 672-90-99

■ з/участок, п. Ледянка, ул. Советская, 78. Тел. 8 (922) 126-38-68

■ з/участок, ул. Декабристов, р-н Кирзавода, недостроенная коробка из бруса 6,5х9,5. Тел. 8 (961) 574-75-96

■ з/участок, урочище Шумиха. Недорого. Тел. 8 (922) 193-06-32

■ з/участок, Шумиха, 15 соток. Тел. 8 (908) 633-12-86

■ просторный светлый уютный газифицированный ш/з дом 50 кв.м, з/участок 7,5 соток, газ, эл-во, централизованно г/х вода, канализация, туалет в доме, новая баня. Цена 1650 т.р. Тел. 8 (953) 005-55-10

■ ровный разработанный з/участок 15 соток, рядом с коттеджами, эл-во. Цена 400 т.р. Тел. 8 (992) 004-04-55

■ с/участок «Заря-2», летний домик с печкой, две капитальные теплицы, вагончик с ямой для хранения овощей, площадка для отдыха из тротуарной плитки. Ухожен, кусты, деревья, летний водопровод, эл-во. Тел. 8 (902) 262-52-26

■ с/участок «Заря-2», участок №65, на Кабалино. Тел. 3-58-19

■ с/участок «Надежда-4». Тел. 8 (902) 267-79-93

■ с/участок «РММЗ-6», 7 соток, разработан. Тел. 8 (900) 044-58-29

■ с/участок «СУМЗ-6, 5 соток, летний домик, две теплицы, вода, эл-во, плодово-ягодные насаждения. Цена 200 т.р. Тел. 8 (950) 644-71-15

■ с/участок 10 соток, г. Екатеринбург, п. Северка. Цена 200 т.р. Тел. 8 (909) 018-29-11

■ с/участок 10 соток, п. Гусевка, к/с «Надежда», с недостроенным бревенчатым домом 6х6 м, веранда 2,5 м. Тел. 8 (902) 258-93-48

■ с/участок 11 соток, р-н «Поле чудес», бревенчатый 2-этажный дом с балконом и печью, новая баня, гараж, три теплицы, насаждения, ухожен, огорожен забором. Цена 950 т.р. Тел. 8 (922) 219-94-31

■ с/участок 26 соток, на Ильмовке, летний дом, баня, теплица, скважина. Цена 290 т.р. Тел. 8 (904) 981-22-05

■ с/участок 6 соток в СОТ «РММЗ-3», возле р. Каменушки. Тел. 8 (922) 137-03-93

■ с/участок 6,5 соток, к/с «СУМЗ-2». Тел. 8 (912) 232-17-36

■ с/участок в к/с «Мечта-1», жилой дом 54 кв.м, с мансардой, баня, теплица, насаждения. Прописка. Дорого. Тел. 8 (912) 263-06-60

■ с/участок 6 соток, с кирпичным домом, в к/с «СУМЗ-2», все посадки. Торг уместен. Тел. 5-32-29

■ с/участок 7 соток в СОТ «Факел», с небольшим домом и баней, кухня с русской печкой и комната, колодец, 2 стеклянные теплицы, летний водопровод, небольшой контейнер под садовый инвентарь. Земля ухожена, удобрена. Множество плодоносящих деревьев и кустарников, со всей мебелью, бытовой техникой и садовым инвентарем. Цена 250 т.р. Тел. 8 (902) 503-95-50

■ с/участок в к/с «Восток», насаждения, колодец, индивидуальный выход в лес. Цена 80 т.р. Тел. 3-95-90

■ с/участок в к/с «РММЗ-3», 4 сотки, 2-этажный дом из бруса с мансардой и верандой, крыша из металлочерепицы, печное отопление, эл-во, летний водопровод, парковка, две теплицы. Разработан, удобрен, с насаждениями. Тел. 8 (950) 550-25-38

■ с/участок в к/с «РММЗ-3», 6 соток. Цена 180 т.р. Тел. 8 (922) 600-95-37

■ с/участок в к/с «РММЗ-6», 2-этажный дом из бруса, баня, в отличном состоянии, две новые теплицы, ухожен, насаждения, земля удобрена. За маткапитал. Прописка, документы готовы. Без агентств. Тел. 5-40-78, 8 (952) 134-14-43

■ с/участок в к/с «Рябинка», 6 соток, летний домик, насаждения. Тел. 8 (922) 179-59-24

■ с/участок в к/с «СУМЗ-4», 6 соток. Возможна прописка. Тел. 5-24-13, 8 (963) 045-09-58

■ с/участок в СНТ «Автомобилист», дом, баня, 6 соток. Тел. 8 (953) 603-47-31

■ с/участок в СОТ «Восток», дом с новой баней, скважина, вода и эл-во круглый год, ухожен, разработан, 2 теплицы, место для стоянки. Цена 550 т.р. Тел. 8 (922) 138-82-75

■ с/участок в СОТ «Заречный», дом из бруса, баня, 6 соток, разработан, все насаждения, две капитальные теплицы, стоянка, за маткапитал. Прописка. Цена 420 т.р. Тел. 8 (912) 644-81-03

■ с/участок в СОТ «Мечта-2». Тел. 8 (952) 137-84-88

■ с/участок в СОТ «Факел», недалеко от города, дом 26,3 кв.м, баня, две теплицы, ухоженный. Цена 400 т.р. Рассмотрим маткапитал. Тел. 8 (912) 217-53-32

■ с/участок в черте города, можно под маткапитал. Цена 380 т.р. 8 (912) 213-87-97

■ с/участок за СК «Темп». Тел. 8 (902) 501-60-80

■ с/участок на Кабалино, 6 соток, рубленый 2-этажный дом с балконом, на фундаменте, 2 этаж летний, 1 этаж с летней верандой 50 кв.м, терраса перед окнами, печь. Дровяник, эл-во, вода, летний душ, две кладовки, теплицы, парник, стоянка. Бани нет. Цена 350 т.р. Торг. Тел. 8 (950) 636-58-88

■ с/участок, п. Гусевка, 11,5 соток, разработан, ухожен, удобрен, в собственности, эл-во, асфальт до участка. Цена 250 т.р. Тел 8 (902) 440-96-32

■ с/участок, ул. Воинская, СОТ «Автомобилист», 5,8 соток, летний домик. Цена 300 т.р. Торг. Тел. 8 (922) 156-17-26

■ участок 10,5 соток на Биатлоне, ул. Лучистая, 17. Цена 300 т.р. Или меняю на авто. Тел. 8 (902) 275-9570

■ участок 15 соток, п. Ледянка, эл-во. Собственник. Цена 213 т.р. Фото на catalog96.ru. Тел. 8 (932) 600-03-45

■ участок в Дегтярске, 15 соток. Дешево. Тел. 8 (950) 193-60-05

■ участок 4 сотки, ИЖС, на берегу пруда, газ, эл-во. Цена 1200 т.р. Тел. 8 (902) 266-04-24

■ сад «Заречный», в черте города, летний домик, участок 6 соток, земля разработана, одна теплица, летний водопровод, хорошая большая овощная яма. Освещение круглый год, вода с апреля по октябрь. Малина, смородина, крыжовник, клубника и др. Чистый, ухоженный, все посажено. До города 10 мин. ходьбы, рядом дорога на Гусевку. Охраняется круглогодично. Рядом остановка. Тел. 8 (908) 925-00-74

■ участок 12 кв.м, урочище Козыриха, СНТ «Ромашка», без построек и насаждений, новая асфальтовая дорога, зимой чистят, рядом река. Эл-во круглый год, летний водопровод, сторож, соседи, проживающие круглый год. Тел. 8 (929) 215-75-24

■ участок в р-не Чусовой, разработан, 8 соток, газ, заезд выведен, хорошие соседи. Цена 450 т.р. Тел. 8 (922) 212-20-07

■ участок на Гусевке, 12 соток. Тел. 8 (922) 173-45-87

■ участок, Гусевка-1, 14 соток, эл-во. Тел. 8 (982) 628-06-13

■ участок, ИЖС, «Шервудский парк», элитный коттеджный поселок в 25 км от г. Екатеринбурга. На участке газ, скважина, эл-во, охрана, асфальтированная дорога. Тел. 3-98-80

■ участок, ИЖС, на Биатлоне, ул. Апрельская. Цена 380 т.р. Тел. 8 (908) 907-09-62

■ участок, ИЖС, ул. Хвойная, 7. Цена 450 т.р. Или обмен на авто. Тел. 8 (922) 135-31-01

■ участок, ИЖС, р-н Биатлона, 10,5 соток, ул. Таежная, 17. Тел. 8 (922) 610-07-28

■ участок, ул. Демидовская, ровный, ИЖС. Документы готовы. Тел. 8 (932) 614-34-22

■ участок, ул. Ильича, 14, газ, канализация. Тел. 8 (912) 610-61-94

■ эксклюзивный з/участок 22 сотки, Починок, на берегу Ревдинского пруда, с выходом на воду. Дорого. Тел. 8 (922) 297-97-05

ПРОДАЮ ПРОЧЕЕ

■ **нежилое помещение 46 кв.м. Цена 1500 т.р. Тел. 8 (922) 156-13-28**

ПРОДАЮ ГАРАЖИ

■ **гараж, ГСК «Ельчевский», или сдам в аренду. Тел. 8 (912) 672-87-25**

■ гараж 18 кв.м, ГСК «Ревдагазсервис», охраняется ОВО, ул. Ярославского, рядом газовая заправка. Тел. 8 (961) 775-28-33

■ гараж в ГСК «Восточный», за магазином «Огонек», 16 кв.м, смотровая яма. Тел. 8 (922) 611-46-26

■ гараж в ГСК «Ельчевский», 18 кв.м, смотровая яма. Собственник. Тел 3-45-59

■ гараж в ГСК «ЖД-4». Тел. 8 (952) 731-20-86

■ гараж в ГСК «Железнодорожник-4», подходит для коммерческих целей, новая электропроводка, перекрыта крыша, сигнализация. Тел. 8 (904) 171-40-57

■ гараж в ГСК «Западный», 20,7 кв.м. Тел. 8 (982) 615-06-86

■ гараж в ГСК «Северный». Тел. 8 (953) 052-43-96

■ гараж в ГСК «Стаечный», 6х6. Цена 140 т.р. Тел. 8 (912) 256-05-41

■ гараж в ГСК «Стаечный», большой, 2-этажный, можно под склад. Цена 120 т.р. Тел. 8 (912) 687-77-67

■ гараж в ГСК «Чусовской-2», 50 кв.м, без ям, высокие ворота, удобный подъезд. Тел. 8 (958) 883-48-00

■ гараж в районе ПАТО, 24 кв.м. Тел. 8 (906) 433-10-33

■ гараж на Барановке, ГСК «Металлург», южная сторона, без ям. Тел. 8 (922) 201-46-10

■ гараж на п. Южный, смотровая и овощная ямы. Тел. 8 (904) 385-26-96

■ гараж. Или меняю. Тел. 8 (953) 051-19-13

■ железный гараж 3,2х6х2,5 м, удобен в транспортировке, разборный, каркас 63х63, швеллер №16, железо 5 и 3 мм. Тел. 8 (919) 380-84-42

■ железный гараж 3х6, основание швеллер, металл 3 мм. Возможна доставка, монтаж. Тел. 8 (950) 635-76-40

■ капитальный гараж 18 кв.м, в центральной части города, р-н ул. Мира, 25, бокс №4, эл-во, овощная и смотровая ямы, освобожден. Цена 320 т.р. Тел. 8 (902) 276-89-53

■ капитальный гараж в ГК «Чусовской-2», овощная, смотровая ямы, расширенный дверной проем, сухая яма с двойной вентиляцией. Цена 60 т.р. Тел. 8 (922) 105-00-47, Андрей

■ капитальный гараж в ГСК «Южный», смотровая и овощная ямы. Все в собственности, документы готовы. Цена 400 т.р. Тел. 8 (962) 315-44-17

■ капитальный гараж под ГАЗель, ул. Ярославского, всю зиму чистит трактор. Смотровая яма, оштукатурен, бетонный пол, капремонт, новые ворота, в отличном состоянии. Тел. 8 (932) 127-63-20

■ капитальный гараж, ул. Жуковского, 23, отопление, вода. Собственник. Тел. 8 (922) 600-00-25

Агентство недвижимости «Имение»
Нас рекомендуют друзьям!
покупка | продажа | обмен жилой и коммерческой недвижимости
• ПОДБОР недвижимости в Екатеринбурге
• Сделки с недвижимостью с использованием любых СЕРТИФИКАТОВ
• ИПОТЕКА СБЕРБАНК и другие риелторские услуги по предоставлению ипотеки
Тел. 5-32-00, 8 (982) 64-05-501, 8 (982) 63-17-133
Сайт: www.imenie-revda.ru
Адрес: ул. Азина, 81, офис 112
Приглашаем к взаимовыгодному сотрудничеству собственников жилья!

КАДАСТРОВЫЕ ИНЖЕНЕРЫ ООО «ПОМЕСТЬЕ»
КАДАСТРОВЫЕ РАБОТЫ И ЮРИДИЧЕСКИЕ УСЛУГИ:
• оформление прав на земельный участок;
• узаконивание прирезки к земельному участку;
• оформление прав на вновь построенный дом;
• узаконивание реконструкции, пристроя дома;
• оформление прав на гаражные боксы;
• узаконивание перепланировки квартиры;
• вынос в натуру границ земельного участка;
• разрешение земельных споров, в т.ч. в суде.
Адрес: ул. Мира, 25, 1 этаж, оф. 20.
Тел. 3-28-58, 8 (922) 607-07-65

ПОМОЩЬ В ПОЛУЧЕНИИ КРЕДИТА ПЕНСИОНЕРАМ
■ На любые цели
■ На выгодных условиях
Подробнее на сайте www.kred96.ru
8 (343) 288-54-29
ООО "Оптимальный вариант" ОГРН 1169658061231
Не является кредитором.
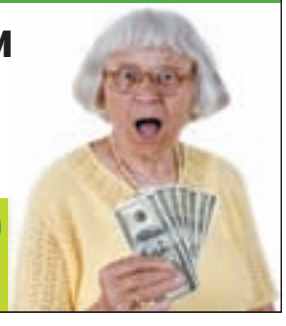

СДАЮ ЖИЛЬЕ

КВАРТИРЫ ПОСУТОЧНО
Тел.: 8 (953) 385-99-57
8 (919) 393-58-07
8 (922) 614-35-64
www.revda-kvartiri.ru
документы для отчетности
тел. (34397) 555-11

КВАРТИРЫ
НА ЧАС, ДВА, СУТКИ
КОМФОРТ • НОВЫЙ ЕВРОРЕМОНТ
ЦЕНТР • ОТЧЕТНЫЕ ДОКУМЕНТЫ
3-95-50 • 8 (900) 198-68-38

КВАРТИРЫ ПОСУТОЧНО
НОВЫЙ ЕВРОРЕМОНТ
8 912 278 00 13
www.ревда-сутки.рф

■ 1-2-комн. кв-ра на час, сутки и дольше. Тел. 8 (982) 653-87-92

■ 1-2-комн. кв-ра посуточно. Тел. 8 (908) 926-24-71

■ 1-комн. кв-ра без мебели на длительный срок. Тел. 8 (922) 205-44-16

■ 1-комн. кв-ра за автовокзалом. Тел. 8 (932) 110-85-14

■ 1-комн. кв-ра в районе ТЦ «Камео», частично с мебелью, семейной паре, на длительный срок, оплата 8000 р. в месяц+комм. платежи. Тел. 8 (953) 820-27-71

■ 1-комн. кв-ра на длительный срок, 6000 р.+к/платежи. Тел. 8 (922) 228-42-00

■ 1-комн. кв-ра на длительный срок, р-н новостроек. Тел. 8 (922) 180-33-76

■ 1-комн. кв-ра на длительный срок. Тел. 8 (908) 910-76-33

■ 1-комн. кв-ра на длительный срок. Тел. 8 (922) 223-12-46

■ 1-комн. кв-ра на час, два, сутки. Тел. 8 (919) 386-92-49

■ 1-комн. кв-ра, 37 кв.м, на Кирзаводе, с мебелью и техник. Тел. 8 (932) 121-80-29

■ 1-комн. кв-ра, р-н «Квартала», частично с мебелью, на длительный срок. Тел. 8 (982) 712-53-22

■ 1-комн. кв-ра, р-н Еланского парка, с бытовой техникой и мебелью, цена 9000 р. Тел. 8 (902) 256-87-23

■ 1-комн. кв-ра, центр, частично с мебелью, цена 10 т.р. Тел. 8 (932) 616-41-38

■ 1-комн. кв-ра. Тел. 8 (904) 982-60-49

■ 1-комн. кв-ра. Тел. 8 (912) 210-30-78

■ 1-комн. кв-ра. Тел. 8 (922) 131-38-25

■ 2-комн. кв-ра. Тел. 8 (950) 550-09-24

■ 1-комн. кв-ра. Тел. 8 (950) 563-54-02

■ 2-комн. кв-ра на длительный срок, мебель, в хорошем состоянии, 5 этаж. Тел. 8 (912) 255-38-35

■ 2-комн. кв-ра с мебелью и бытовой техникой, семье, на длительный срок, без животных. Тел. 8 (912) 263-01-12

■ 2-комн. кв-ра с мебелью семье, р-н рынка «Хитрый», цена 8000 р.+к/плата. Тел. 8 (963) 051-55-70

■ 2-комн. кв-ра с ремонтом, мебелью и техникой. Цена 10 т.р.+к/услуги. Тел. 8 (912) 603-18-80

■ 2-комн. кв-ра, р-н шк. №28, с мебелью, на длительн. срок. Тел. 8 (952) 140-81-83

■ 2-комн. кв-ра. Тел. 8 (950) 553-17-07

■ комната 14 кв.м, ул. С.Космонавтов, 1а, 4 т.р. Тел. 8 (922) 603-24-31, после 18.00

■ комната 14 кв.м. Тел. 8 (952) 149-41-61

■ комната в 2-комн. кв-ре, центр. Тел. 8 (922) 139-29-42

■ комната с мебелью для одного человека. Тел. 8 (912) 686-77-81

■ комната, 5000 р. Тел. 8 (922) 229-50-11

■ комната. Тел. 8 (963) 270-62-89

■ комната. Тел. 8 (965) 524-14-87

■ комната. Тел. 8 (982) 616-98-17

СДАЮ ПРОЧЕЕ

ПОЧАСОВАЯ АРЕНДА ПОМЕЩЕНИЯ
по адресу ул. Азина, 81
8 (922) 173-42-25

СДАМ В АРЕНДУ
помещения, 1 этаж:
23 м² и 50 м²,
в хорошем состоянии
8 (912) 62-46-448

МАГАЗИН
100 м²
по ул. М.Горького
8 (922) 202-61-72

■ гараж в ГСК «ЖД-4». Тел. 8 (902) 268-80-56

■ гараж в ГСК «Железнодорожник-2», р-н автостанции. Тел. 8 (912) 050-40-39

■ гараж, р-н ж/д вокзала. Недорого. Тел. 8 (982) 700-43-23

■ з/участок для выращивания однолетних культур. Недорого. Тел. 8 (922) 129-66-57

■ нежилое помещение 46 кв.м. Тел. 8 (922) 156-13-28

■ торгово-офисная площадь в продовольственном магазин. Тел. 8 (922) 202-61-72

СНИМУ НЕДВИЖИМОСТЬ

■ 1-комн. кв-ра. Тел. 8 (922) 211-58-12

■ небольшой сад с домиком и теплицей, по договоренности. Или куплю недорого. Тел. 8 (922) 607-44-74

■ сад в аренду на лето. Тел. 8 (999) 565-23-61

КУПЛЮ НЕДВИЖИМОСТЬ

■ кв-ра за наличный расчет у собственника. Тел. 8 (902) 448-90-49

■ 2-комн. кв-ра в любом районе, за наличный расчет, недорого. Тел. 8 (912) 286-57-67

■ 1-комн. кв-ра. Тел. 8 (912) 206-51-24

■ сад за маткапитал в пределах 300 т.р. Тел. 8 (982) 643-17-62

■ 3-4-комн. кв-ра, 74 кв.м р-н новостроек. Тел. 8 (982) 643-17-62

■ квартира за наличный расчет. Тел. 8 (950) 656-53-56

АВТО

г. Ревда
Замена
Ремонт
Тонировка
Продажа
Тел. 8 (909) 000-37-37

РЕМОНТ
ДВИГАТЕЛЕЙ • КПП
КАЧЕСТВО • ГАРАНТИЯ
Тел. 8 (929) 218-85-07

ПРОДАЮ ОТЕЧЕСТВЕННЫЕ

■ ВАЗ-21120, 01 г.в. Цена 79 т.р. Торг. Тел. 8 (912) 634-32-60

■ ВАЗ-2107, 11 г.в., небитый, некрашеный. Музыка, сигнализация, литье R-14. Цена договорная. Тел. 8 (961) 762-02-56

■ ВАЗ-21043, 97 г.в., цвет белый. Недорого. Тел. 8 (922) 613-79-31

■ ВАЗ-2112, 06 г.в. Цена 110 т.р. Торг. Тел. 8 (982) 706-77-74

■ ВАЗ-2114, 11 г.в., цвет «персей». Цена 175 т.р. Торг, обмен. Тел. 8 (919) 373-30-94

■ «Лада Приора», 09 г.в., пробег 112 т.км, салон ухоженный, летние колеса на литье, зимние колеса. Цена 189 т.км. Торг. Тел. 8 (922) 616-13-35

■ «Лада-2107», 12 г.в., пробег 48 т.км. Цена 70 т.р. Тел. 8 (922) 161-83-23

ПРОДАЮ ИНОМАРКИ

■ Mitsubishi Lancer, 02 г.в. Цена 200 т.р. Торг. Тел. 8 (902) 264-20-38

■ Opel Corsa, 08 г.в., пробег 129,5 т.км. Цена 285 т.р. Торг. Тел. 8 (908) 634-74-44

■ Daewoo Matiz, 06 г.в., механика, 0,8 л, 51 л.с., ГУР, сигнализация, цвет серебристый, зимние шины в комплекте. Цена 95 т.р. Тел. 8 (922) 210-89-10

■ Daewoo Nexia, 07 г.в., отличное состояние. Тел. 8 (950) 195-51-72

■ Daewoo Nexia, 07 г.в., цвет «красный металлик», инжектор, ГУР, кондиционер, ЭСП, отличное состояние, цена договорная. Тел. 8 (902) 263-67-62

■ Daewoo Nexia, 12 г.в., пробег 35 т.км, ГУР, ЭСП, музыка. Цена договорная. Обмен. Тел. 8 (902) 449-26-11

■ Ford Focus-2, 07 г.в., цвет серебристый, пробег 111 т.км, хорошее состояние. Цена 300 т.р. Торг. Тел. 8 (912) 218-18-10

■ Ford Focus-3, 13 г.в., цвет белый, один собственник, пробег 84 т.км, дв. 2.0, автомат, комплектация «тренд-спорт», без ДТП. Цена 570 т.р. Тел. 8 (902) 273-79-78

■ Honda Airwave, 08 г.в., цвет «серый металлик», дв. 1,5, 110 л.с., АКПП, климат-контроль, панорамная крыша, литье зима-лето, DVD, MP-3, камера заднего вида и т.д. Цена 450 т.р. Торг. Тел. 8 (922) 102-41-70

■ Hyundai Getz, 07 г.в, дв. 1,1, цвет бежевый, один хозяин. Цена договорная. Тел. 8 (912) 230-20-60

■ Kia Spectra, 06 г.в., цвет черный, состояние отличное, ГУР, кондиционер, ЭСП, дв. 1,6. Тел. 8 (902) 449-26-11

■ Mitsubishi Delica, 93 г.в., 2,5 л, турбодизель, 4 WD, ЭСП, кондиционер, цвет серо-голубой, зимняя/летняя резина на дисках, один владелец, ПТС родной, в хорошем состоянии. Небольшой торг. Тел. 8 (982) 633-16-37

■ Nissan Patrol, 93 г.в., дизель, цена 400 т.р. Тел. 8 (912) 673-02-07

■ Nissan Tiida, 08 г.в., небитый, некрашеный, отличное состояние, кондиционер, ЭСП, ухоженный. Цена договорная. Или обмен. Тел. 8 (908) 909-91-66

■ Renault Logan, 11 г.в., ГУР, кондиционер, ЭСП, цвет черный, требуется косметический ремонт кузова. Цена договорная. Тел. 8 (902) 263-67-62

■ Skoda Octavia, 13 г.в., дв. 1,8, механика, цвет бежевый, один хозяин. Цена 650 т.р. Торг при осмотре. Тел. 8 (904) 984-03-23

■ Toyota Town Ace, 89 г.в., КПП-4 ст., левый руль. Цена 55 т.р. Тел. 8 (912) 256-05-41

■ Volkswagen Passat, 08 г.в., цвет черный. Тел. 8 (900) 206-66-49

ПРОДАЮ ПРОЧИЕ

■ ГАЗель-тент. Цена договорная. Тел. 8 (963) 444-57-29

■ 2-рядная картофелекопалка КСТ-1,4. Тел. 8 (950) 195-51-72

■ 4-рядная картофелесажалка КСМ-4А. Тел. 8 (902) 269-05-87

■ борона дисковая, навесная. Тел. 8 (950) 195-51-72

■ вилы от кары. Тел. 8 (902) 269-05-87

■ ГАЗель-тент, бортовая, 00 г.в., цвет «сафари», отличное состояние. Цена 135 т.р. Торг. Или меняю на авто с вашей доплатой. Рассмотрю варианты. Тел. 8 (982) 641-27-67

■ грабли ГВР-6. Тел. 8 (902) 269-05-87

■ картофелесажалка 2-рядная. Тел. 8 (912) 689-92-81

■ картофелеуборочный комбайн ККУ-2 и КПК-2. Тел. 8 (950) 195-51-72

■ конная косилка. Тел. 8 (950) 195-51-72

■ косилка КС-2,1. Тел. 8 (902) 269-05-87

■ культиватор пружинчатый с боронами, марка КПС-4. Тел. 8 (950) 195-51-72

■ культиватор-окучник КОН-2,8. Тел. 8 (902) 269-05-87

■ подъемник от кары. Тел. 8 (912) 689-92-81

■ сеялка овощная СОН-4,2. Тел. 8 (902) 269-05-87

■ УАЗ-31512, УАЗ-31519, прицеп УАЗ-8109. Тел. 8 (904) 164-16-02

ПРОДАЮ АВТОЗАПЧАСТИ И КОМПЛЕКТУЮЩИЕ

■ колеса для ЗИЛ-130. Тел. 8 (922) 163-56-35

■ комплект колес на Volkswagen Polo седан. Новые летние шины Кама-Евро-236, 185x60, R15, на литых оригинальных дисках Volkswagen, сверловка 5x100, вылет Е40, R-15. И болты крепления, секретки и колпачки к ним. Тел. 8 (904) 388-58-29

■ автошины летние Toyo Proxes, 4 шт., б/у, 255/55, R-16. Тел. 8 (965) 523-58-87

■ багажник на крышу, колеса с дисками «Снежинка», камеры УАЗ, канистры 20, 40 л. Тел. 8 (950) 561-16-84

■ боковые зеркала ВАЗ-2108 и ВАЗ-2114. Тел. 8 (922) 610-07-53

■ ГАЗ-3110 по запчастям. Тел. 8 (950) 547-85-12

■ газовое оборудование ЗИЛ, делитель КамАЗ, стартер, энергоаккумулятор, тяга. Тел. 8 (922) 610-95-90

■ диски Mazda-3, Toyota Corolla. Тел. 8 (908) 909-91-66

■ диски R-13. Или меняю на диски R-15, 16. Тел. 8 (908) 909-91-66

■ запчасти ВАЗ-09-10. Тел. 8 (922) 298-95-32

■ запчасти ВАЗ-2105-07, Ока. Тел. 8 (950) 547-85-12

■ запчасти ВАЗ-2110, 2109. Тел. 8 (902) 263-67-62

■ запчасти на передний привод, расходники, переднее правое крыло, задние правые двери, левые двери, правая передняя дверь и крыло на ВАЗ-2110. Передние фары, рейка, стекла на ВАЗ-2109. Правая задняя дверь и переднее правое крыло Daewoo Nexia. Тел. 8 (908) 909-91-66

■ защиты порогов на Chevrolet Niva. Тел. 8 (952) 739-90-35

■ зимняя резина Dunlop SP Winter Ice 01, 185/65/R-15, комплект 4 шт., шипов практически нет. Тел. 8 (982) 686-14-10

■ зимняя резина R-13, 14, 15, 16. Тел. 8 (908) 909-91-66

■ зимняя резина на дисках R-13, 14, 15, 16. Тел. 8 (922) 298-95-32

■ ИЖ-Ода по запчастям. Тел. 8 (950) 547-85-12

■ зимняя резина-«липучка» Yokohama, 185/55/15. Цена 4000 р. за комплект. Тел. 8 (922) 156-28-32

■ зимняя шипованная резина R-13, 14, 15, 16, на дисках, комплекты по 4 шт. Тел. 8 (908) 909-91-66, 8 (902) 263-67-62

■ камеры для грузовых а/м, р-р 260, 280, 300, 320, б/у. Недорого. Тел. 8 (922) 122-94-00

■ козырек Vision Visor, антибликовый, для всех видов авто, новый, в упаковке. Цена 1300 р. Тел. 8 (982) 630-91-57

■ коленвал в сборе, новый, цилиндр, головка, шестерни КПП «Минск», колесо с резиной ИЖ-Ю. Тел. 8 (922) 122-94-00

■ комплект колес на Volkswagen Polo седан. Новые летние шины «Кама-Евро-236», 185x60, R-15, на литых оригинальных дисках Volkswagen, сверловка 5x100, вылет Е40, R-15. А так же болты крепления, секретки и колпачки к ним. Тел. 8 (904) 388-58-29

■ летняя резина Michelin XN-2, р-р 185/65, R-15, новая, 1 шт. Цена 1200 р. Торг. Тел. 8 (922) 219-73-39

■ летняя резина R-13, 14, 15, 16, 17. Тел. 8 (908) 909-91-66

■ летняя/зимняя резина R-13, 14, 15, 16. Тел. 8 (950) 199-74-16

■ литые диски б/у, R-14. Тел. 8 (952) 736-01-30

■ лобовое стекло на «классику», немного б/у. Тел. 8 (922) 610-07-53

■ новая летняя резина «Баргузин», К-175, 205x70x15, 4 шт., для Chevrolet Niva. Цена за комплект 10 т.р. Торг уместен. Тел. 8 (922) 601-79-70

■ новая резина Continental ContiCrossContact LX, 215/65, R-16, 4 шт. Торг. Возможна отправка транспортной компанией. Цена 20 т.р. Тел. 8 (922) 117-11-22

■ резина R-20 на Mazda, R-16, 15 на УАЗ, R-13 «классика», R-14, стальные диски R-14 на «Волгу», раздатка и КПП УАЗ, R-16 «Баргузин». Тел. 8 (922) 123-95-41

■ полный комплект сидений «люкс» с подогревом от ВАЗ-21015, в идеальном состоянии. Недорого. Тел. 8 (922) 102-08-10

■ радиатор на отопитель ВАЗ-2109, состояние хорошее. Цена 500 р. Тел. 8 (982) 706-51-64

■ стеклоочиститель, на УАЗ-452, в сборе, с трапецией. Тел. 8 (952) 739-90-35

■ штампованные диски на ВАЗ, R-14, б/у. Цена 400 р./шт. Тел. 8 (902) 272-11-89

КУПЛЮ АВТОЗАПЧАСТИ И КОМПЛЕКТУЮЩИЕ

■ большой гидравлический 2-3-тонный домкрат на колесах. Тел. 8 (922) 298-95-32

■ домкрат гидравлический 2-3 тонный, на колесах. Тел. 8 (908) 909-91-66

■ колеса. Тел. 8 (909) 003-16-01

■ любые аккумуляторы, б/у. Тел. 8 (908) 909-91-66, 8 (902) 263-67-62

■ пистолет-толщиномер для лакокрасочного покрытия. Тел. 8 (908) 909-91-66

ПРОДАЮ МОТОТЕХНИКУ

■ мотоцикл «Урал». Тел. 8 (912) 653-20-23

КУПЛЮ АВТО / МОТО

ВЫКУП АВТО
В ЛЮБОМ СОСТОЯНИИ
• Квадроциклы • Снегоходы
• Быстрый расчет по максимальной цене
• Выезд специалиста
• Юридическая чистота сделки!
• Обмен
Тел. 8-909-703-46-85

КУПЛЮ ВАЗ, ИНОМАРКУ
(ЛЕВЫЙ, ПРАВЫЙ РУЛЬ)
В любом состоянии
Выезд специалиста
Быстрый расчет
Выкуп кредитных авто
Тел. 8 (912) 245-07-88

■ а/м в л/с. Тел. 8 (902) 262-69-29

■ а/м в л/с. Тел. 8 (909) 703-46-85

■ мотоцикл «Урал» в любом состоянии. Тел. 8 (992) 012-32-22

■ автомобиль. Тел. 8 (908) 909-91-66

■ автомобиль. Тел. 8 (922) 298-95-32

■ автомобиль. Тел. 8 (950) 199-74-16

■ автомобиль. Тел. 8 (961) 762-02-56

■ автомобиль. Тел. 8 (982) 641-27-67

■ сельхозтехника, трактор Т-25/Т-16. Тел. 8 (912) 689-92-81

■ скутер, мопед, мотоцикл. Тел. 8 (908) 909-91-66

МЕБЕЛЬ

ПРОДАЮ МЯГКУЮ

■ диван «клик-кляк», в хорошем состоянии, чехол съемный. Цена 8000 р. Тел 8 (922) 202-89-91

■ диван б/у, в хорошем состоянии. Цена 5000 р. Тел. 8 (952) 130-20-59

■ диван б/у. Тел. 8 (902) 410-69-17

■ комплект мягкой мебели: диван, спальное место «французская раскладушка» и два мягких кресла, б/у. Цена 15 т.р. Торг. Тел. 8 (912) 635-67-60

ПРОДАЮ КУХОННУЮ

■ вытяжка для кухни из нержавеющей стали, б/у, цена 1000 р. Тел. 8 (902) 272-09-44

ПРОДАЮ КОРПУСНУЮ

■ модульная стенка из 4 секций, 280x190, цвет светло-коричневый, современный дизайн. Тел. 8 (967) 854-38-84

■ набор мебели для прихожей, без шкафа, б/у. Тел. 8 (922) 610-07-53

■ новый 2-створчатый шкаф, светлый, с зеркалом, 55x90x220. Цена 5000 р. Доставка. Тел. 8 (902) 879-35-46

■ стенка 4 секции, темная, б/у. Торг уместен. Тел. 8 (953) 601-89-71

■ угловой компьютерный стол, два этажа, б/у. Цена 2000 р. Тел. 8 (902) 272-09-44

ПРОДАЮ СПАЛЬНУЮ

■ стенка 5 секций, глянц., цв. «кр. дерево», дл. 4 м, выс. 2,2 м. Тел. 8 (922) 109-07-42

■ 1-спальная кровать с панцирной сеткой. Тел. 8 (952) 739-90-35

■ спальный гарнитур, б/у, в хорошем состоянии, цвет белый. Цена 16,5 т.р. Тел. 8 (919) 375-40-68

ПРОДАЮ ДРУГУЮ МЕБЕЛЬ / ПРЕДМЕТЫ ИНТЕРЬЕРА

■ стол для беседки со скамейками, 175x85x78, массив сосны. Тел. 8 (950) 658-55-40

■ гардины разного размера, закругленные, плоские, белые, почти новые. Недорого. Тел. 8 (982) 630-91-57

■ две тумбы, б/у. Тел. 8 (922) 610-07-53

■ зеркало от трюмо, 3-дверное. Цена 500 руб. 8 (922) 202-89-91

■ люстра 3-рожковая, красивая. Цена 2000 р. Торг. Тел. 8 (908) 925-93-19

БЫТОВАЯ ТЕХНИКА

ПРОДАЮ ОРГТЕХНИКУ

■ адаптер «Авермедиа» для просмотра телепрограмм через ноутбук, отличное состояние. Цена 1200 р. Тел. 8 (902) 502-80-55

■ компьютер Acer Aspire E-15 E-5-573G-P5-P6, состояние идеальное, подставка, вентилятор, б/у 1 год. Цена 23 т.р. Тел. 8 (996) 171-40-70

■ новый роутер, на гарантии. Цена 1200 р. Тел. 8 (912) 218-18-10

■ планшет Samsung Galaxy Tab-2, белый, экран 10 дюймов, 16 Гб, в идеальном состоянии, без царапин, бережное обращение, цвет «бордо». Цена 7000 р., чехол в подарок. Тел. 8 (912) 205-73-12

ПРОДАЮ ТЕЛЕФОНЫ

■ радиотелефон Panasonic, немного б/у. Цена договорная. Тел. 8 (902) 874-16-39

■ стационарный телефон Supra. Дешево. Тел. 5-21-65, 8 (912) 275-69-48

ПРОДАЮ ХОЛОДИЛЬНИКИ

■ холодильник «Бирюса», высота 1,5 м. Цена 3000 р. Тел. 8 (902) 256-87-23

■ холодильник в рабочем состоянии. Цена 1200 р. Тел. 8 (912) 626-60-88

ПРОДАЮ МАШИНЫ ШВЕЙНЫЕ

■ исправная швейная машина «Чайка-142М», паспорт, инструкция, ножной электропривод, хорошее состояние. Цена договорная. Тел. 8 (922) 210-18-23

■ ручная швейная машина. Цена 1000 р. Тел. 8 (902) 256-87-23

■ швейная машина «Подольск» в хорошем состоянии. Цена 1500 р. Тел. 8 (922) 140-64-87

■ швейная машина «Подольск», ручная, исправная. Тел. 8 (922) 214-12-82

ПРОДАЮ МАШИНЫ СТИРАЛЬНЫЕ

■ стиральная машина-автомат Samsung, загрузка 6 кг, в отличном состоянии. Тел. 8 (912) 266-09-82, 8 (922) 121-36-35

■ стиральная машина «Фея». Тел. 8 (902) 410-69-17

■ стиральная машина Indesit в хорошем состоянии, загрузка 3 кг, цена 4000 р. Тел. 8 (912) 218-18-10

ПРОДАЮ ТЕЛЕВИЗОРЫ

■ автотелевизор. Цена 1500 руб. Тел. 8 (922) 202-90-08

■ телевизор Gold Star. Тел. 8 (912) 042-80-89

■ телевизор JVC, д. 51 см. Цена 1000 р. Тел. 8 (912) 653-67-39

■ телевизор, д. 18,5, на гарантии. Цена 5500 р. Тел. 8 (922) 135-36-14

■ телевизоры Samsung, д. 54 см, «Шилялис», д. 30 см, б/у, требуют ремонта или на запчасти. Тел. 8 (922) 610-07-53

ПРОДАЮ МУЗ. ЦЕНТРЫ

■ музыкальный центр Pioneer. Тел. 8 (912) 042-80-89

■ колонки BBK FM-5, состояние хорошее, динамики родные, без ремонтов, цвет «светлый орех», подходят к любому усилителю и ресиверу. Цена 6000 р. Тел. 8 (999) 560-05-74, 8 (904) 175-42-43

■ музыкальный центр Sony, б/у, в рабочем состоянии. Цена 2000 р. Торг. Тел. 8 (908) 925-93-19

ПРОДАЮ ВИДЕОТЕХНИКУ

■ фотоаппараты «Зенит» и «Восход». Тел. 8 (953) 601-89-71

ПРОДАЮ ДРУГУЮ ТЕХНИКУ

■ ионизатор. Цена 2500 р. Тел. 8 (922) 202-89-91

■ кухонный процессор, состояние нового. Цена 2000 р. Тел. 8 (902) 583-14-66

КУПЛЮ ТЕХНИКУ

■ б/у холодильник в рабочем состоянии за 1000 р. Тел. 8 (953) 388-81-23

■ кинокамера «Киев», «Кварц», «Красногорск», объективы. Тел. 8 (912) 206-13-34

■ недорого холодильник, кухонный гарнитур, кухонный стол, б/у. Тел. 8 (950) 194-14-53

■ фотоаппарат «Зенит», «Зоркий», «Фэд», объективы. Тел. 8 (912) 206-13-34

ДЕТСКИЕ ТОВАРЫ

ПРОДАЮ КОЛЯСКИ

■ коляска, пр-во Польши, лето/зима, отличное состояние. Недорого. Тел. 8 (902) 587-65-37

■ коляска-трансформер, зима-лето, дубленка, р-р 48-50. Тел. 2-72-34

■ прогулочная коляска в хорошем состоянии, в комплекте рюкзак, чехол на ножки, дождевик, корзина для продуктов, столик с отверстием для бутылочки. Цена 2000 р. Тел. 8 (929) 221-36-11

ПРОДАЮ ОДЕЖДУ

■ вещи и обувь на мальчика 7-11 лет, новые, в отличном состоянии. Тел. 8 (982) 646-26-09

■ вещи на девочку 10-12 лет. Блузки, юбки, джемперы по 100 р. Куртки по 200 р. Тел. 8 (922) 606-66-57

■ костюм джентльмена: рубашка, брюки, бабочка, рост 68-86, новый. Тел. 8 (908) 904-55-03

■ вещи на девочку, сапоги весна-осень, на 5-10 лет. Тел. 8 (950) 630-23-79

■ новая дубленка на мальчика, натуральный мех, размер/рост 99-104. Тел. 8 (982) 686-14-10

ПРОДАЮ ОБУВЬ

■ кроссовки Adidas, р-р 21, розовые. Тел. 8 (922) 600-51-51

■ кроссовки Antilopa для девочки, р-р 21, натуральная кожа, размер по стельке 14 см, б/у 1 сезон, от 1 года до 2 лет. Тел. 8 (922) 292-81-71

■ туфли для девочки, белые, р-р 35. Цена 500 р. Тел. 8 (953) 607-45-23

ПРОДАЮ ДЕТСКУЮ МЕБЕЛЬ

■ детская стенка, б/у. Тел. 8 (922) 610-07-53

■ мягкие бортики на детскую кроватку, новые. Цена 500 р. Тел. 8 (996) 171-40-70

ПРОДАЮ ДРУГИЕ ДЕТСКИЕ ТОВАРЫ

■ детский сухой бассейн, высота 0,4 м, диаметр 1,25 м, с шариками. Цена 3000 р. Тел. 8 (912) 635-67-60

■ новое автокресло до 28 кг. Тел. 8 (922) 134-22-34

■ электрокачели Graco Lovin Hug, цвет зеленый, б/у 1 год, в хорошем состоянии, 6 скоростей, мелодии, таймер, вес ребенка до 11 кг. Цена 3000 р. Доставка. Тел 8 (912) 635-67-60

КУПЛЮ ДЕТСКИЕ ТОВАРЫ

■ коляска. Тел. 3-21-72, 8 (932) 123-89-52

СПОРТ / ТУРИЗМ / ОТДЫХ

ПРОДАЮ ВЕЛОСИПЕДЫ

■ два велосипеда от 7 до 11 лет. Недорого. Тел. 8 (922) 171-38-74

■ детский велосипед на 3-5 лет. Детский спортивный велосипед на 12-14 лет. Тел. 8 (953) 386-58-99

■ детский велосипед, цвет красный, от 50 до 10 лет. Цена 800 р. Тел. 8 (950) 630-23-79

■ моторный велосипед «Рига-7». Цена 7000 р. Торг. Тел. 8 (922) 201-85-13

■ новый детский велосипед с 4 лет. Цена 3000 р. Без торга. Тел. 8 (922) 133-31-66

■ подростковый горный велосипед. Тел. 8 (952) 739-90-35

ПРОДАЮ ОДЕЖДУ/ ОБУВЬ

■ горнолыжные мужские ботинки Rossignol, б/у несколько сезонов, р-р 41, жесткость 60-70. Тел. 8 (902) 41058-71

ПРОДАЮ ТРЕНАЖЕРЫ/ МАССАЖЕРЫ

■ массажная накидка «Медисана», отлично разминает мышцы, 3 скорости, подогрев. Цена 7000 р. Тел 8 (963) 045-09-58

■ турманиевый коврик. Цена 17 т.р. Тел. 8 (922) 179-60-81

ПРОДАЮ ПРОЧИЕ СПОРТТОВАРЫ

■ **вело-Бриг, работает от аккумулятора. Цена 24 т.р. Тел. 8 (982) 647-71-20**

■ коньки роликовые, р-р 36-37, недорого. Тел. 8 (922) 610-07-53

■ лодка ПВХ «Сириус-315», б/у 2 года. Цена 12 т.р. Тел. 8 (912) 287-73-52

■ роликовые коньки для мальчика, р-р 37. Тел. 8 (912) 657-41-12

■ роликовые коньки, р-р 39-42, почти новые. Тел. 3-51-11

■ телескопический спиннинг «Волжанка», длина 270. Цена 3000 р. Тел. 8 (902) 502-80-55

ГАРДЕРОБ

ПРОДАЮ ВЕРХНИЙ

■ женская дубленка, натуральная овчина, негладкая, под велюр, рукава и воротник: крашеная чернобурка, р-р 56-58, рост 180, очень теплая, состояние отличное. Тел. 8 (982) 686-14-10

■ дубленка, р-р 48-50. Цена 3000 р. Тел. 8 (908) 925-93-19

■ новая женская ветровка, р-р 50, цвет бежевый. Тел. 8 (922) 136-61-50

■ стильная мужская дубленка, б/у 1 сезон, в отличном состоянии. Тел. 8 (902) 410-58-71

ПРОДАЮ ГОЛОВНЫЕ УБОРЫ

■ женский норковый берет, светло-коричневый, р-р 56. Женская норковая шапка, пепельная, р-р 56. Мужские шапки-формовки, норковые, темно-коричневая, р-р 56, светло-коричневая, р-р 57. Тел. 8 (982) 686-14-10

ПРОДАЮ ШУБЫ

■ шуба женская из колонка, состояние превосходное, р-р 56-58, рост 165-170, в пол, пр-во Греции. Тел. 8 (982) 686-14-10

■ шубка «автоледи» из стриженой норки, с капюшоном, б/у, р-р 46-48, цвет молочный, с черными разводами, состояние хорошее, потертостей нет. Цена 10 т.р. Тел. 8 (922) 618-85-85

ПРОДАЮ ОБУВЬ

■ женская обувь. Тел. 2-72-34

■ женские зимние сапоги из натуральной кожи, цвет черный, р-р 40. Цена договорная. Тел. 5-21-65, 8 (912) 275-69-48

■ резиновые сапоги, литые, новые, р-р 45. Цена 300 р. Тел. 8 (902) 256-87-23

ПРОДАЮ СУМКИ / АКСЕССУАРЫ

■ очки в тонкой оправе, стекло, +1,5, расстояние 65, почти новые, с футляром. Цена 1000 р. Тел. 8 (950) 636-58-88

ПРОДАЮ ДРУГУЮ ОДЕЖДУ

■ женские и детские пальто, платье черное, р-р 42-44, желтая кофта с длинным рукавом, р-р 40-42. Тел. 2-72-34

■ коктейльное платье на выпускной вечер, р-р 46. Тел. 8 (902) 874-16-39

■ костюм для выпускного вечера, на мальчика, новый, цвет черный, недорого. Плечи 42 см, рукав 64,5 см, грудь 45 см, ширина пояса 42 см. Тел. 8 (919) 371-30-48

■ костюм женский, брючный, шелк, дешево. Тел. 5-21-65, 8 (912) 275-69-48

■ костюм: жакет с юбкой, цвет салатный, р-р 60, «мокрый шелк». Недорого. Тел. 5-21-65, 8 (912) 275-69-48

■ подростковый костюм для выпускного вечера, р-р 46, рост 180. Тел. 8 (996) 184-47-30

■ сварочный костюм, сапоги, краги. Тел. 8 (996) 171-15-49

РАЗНОЕ

ПРОДАЮ РАСТЕНИЯ

■ 3-летний алоэ, высота 0,5 м, с отростками. Цена 400 р. Тел. 5-06-94

■ алоэ в горшочках. Цена 200 р. Тел. 8 (950) 636-58-88

■ красная герань. Недорого. Тел. 5-21-65, 8 (912) 275-69-48

■ крупнолистовой молодой фикус. Недорого. Тел. 8 (912) 264-31-03

ПРОДАЮ ЖИВОТНЫХ

КАЖДЫЙ вторник с 9.00 до 11.00
у автостанции продажа
КУР-НЕСУШЕК, КУР-МОЛОДОК
(белые, рыжие)
с ведущих птицефабрик Урала
Ежедневная продажа по адресу: с. Кунгурка
8 (912) 270-81-16 • ДОСТАВКА
ИП Воеводина Л. А. ОГРН 305660215200027

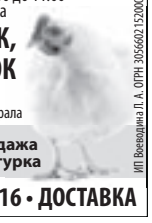

КУРЫ
КОМБИКОРМ
Огромный выбор
8 (902) 87-53-719
8 (922) 117-61-00

Бройлеры – 60 руб.
Утята (мясная порода) – 90 руб.
Гусята – 250 руб.
Индюшата – 180 руб.
БИГ-6 индюшата – 350 руб.
Инкуб. яйцо всей птицы
Телефон 8 (922) 115-56-23

■ **вьетнамские поросята. Тел. 8 (922) 162-20-78**

■ **вьетнамские поросята. Тел. 8 (922) 187-18-55**

■ **коза дойная, возраст 4 года. Цена 9500 р. Тел. 8 (908) 634-74-44**

■ **козлята породистые, цена 2000 р. Тел. 8 (900) 206-96-32**

■ **дойная корова. Тел. 8 (912) 286-20-96**

■ **корова, телка, бычок. Тел. 8 (900) 203-68-21**

■ **кролики всех возрастов. Тел. 8 (922) 171-38-74**

■ **кролики, козы, козлята 4 мес. Тел. 8 (922) 214-20-04**

■ **куры-молодки красные. Тел. 8 (922) 600-61-62**

■ **перепела, клетки и корм для перепелов. Тел. 8 (922) 298-94-08**

■ **поросята 2 месяца. Тел. 8 (909) 707-86-21**

■ **поросята мясной породы. Тел. 8 (909) 701-55-71, 8 (950) 542-57-15**

■ **телка 1 год, козел 6 месяцев, петухи, цесарки. Тел. 8 (922) 163-56-35**

■ **петухи. Тел. 8 (912) 658-92-52**

■ **цыплята-бройлеры КОББ-50, несушки, индюшата. Тел. 8 (912) 630-42-33**

■ **щенки кавказской овчарки, цена 5000 р. Тел. 8 (922) 205-77-33**

КУПЛЮ ЖИВОТНЫХ

■ ищем кобеля для вязки: бернский зенненхунд, желательно с документами. Тел. 8 (922) 217-90-35

■ крупнорогатый скот. Тел. 8 (902) 263-67-62, 8 (908) 909-91-66, 8 (922) 298-95-32

■ любой вид скота, лошади. Тел. 8 (961) 762-02-56

ПРОДАЮ ТОВАРЫ ДЛЯ ЖИВОТНЫХ

КОМБИКОРМА
Зерно • Гранулы • Геркулес • Отруби
НИЗКИЕ ЦЕНЫ
ул. Республиканская, 2
МУКА • САХАР • КРУПЫ
ИП Шастин В.Н. ОГРН 311662732600050
Тел. 8 (919) 38-000-05

■ **абсолютно все зерновые: зерносмесь, дробленка, кукуруза, овес, пшеница, рожь, ячмень. Отруби 160 р., гранулы, универсалка, жмых подсолнечный, шрот соевый. Комбикорм хорошего качества для птиц и животных. Различная крупа в асс. Ракушка, мел, рыбий жир. Кормушки и поилки для животных. Бесплатная доставка. Тел. 8 (902) 875-37-19, 8 (922) 117-61-00**

■ **сено в брикетах. Тел. 8 (922) 293-47-20**

■ **сено. Тел. 8 (963) 440-48-78**

■ **акция до 01.06.2017 г. на куриный корм. Пшеница, гранулы, овес, геркулес, отруби, ячмень, универсалка, КРС, свиной, дробленка, цыплячий, мука, сахар. Тел. 8 (922) 600-61-62**

■ **агропродукция от производителя. Комбикорм для кур, бройлеров, индюков, кроликов, свиней, коров, собак. Гранулы, дробленка, отруби, универсалка, овес, пшеница, рожь, ячмень, горох, кукуруза. Сахар, мука, геркулес, макароны, крупы, соль, ракушка, мел, рыбий жир. Бесплатная доставка. Тел. 8 (912) 273-77-97, 8 (922) 134-84-41**

■ сухари, 150 р./мешок. Тел. 8 (922) 142-81-55

ПРОДАЮ ЛИТЕРАТУРУ / ДИСКИ

■ DVD. Тел. 8 (908) 925-93-19

■ видеокассеты. Торг. Тел. 8 (908) 925-93-19

■ познавательная детская книга «Живая природа». Тел. 3-51-11

КУПОН

ДЛЯ ПОДАЧИ БЕСПЛАТНОГО ЧАСТНОГО ОБЪЯВЛЕНИЯ В ГАЗЕТУ «ГОРОДСКИЕ ВЕСТИ» — ПЯТНИЦА

РУБРИКА — Принимается до 19 мая

ТЕЛЕФОН — ☐ Опубликовать это объявление два раза

- Купон должен быть передан в редакцию газеты «Городские вести» не позднее указанной на нем даты.
- Купон бесплатного объявления должен быть использован только для одного объявления и только в одну рубрику.
- Объявление должно быть четким и коротким, с соблюдением строк. Почерк должен быть разборчивым.
- На купонах принимаются только частные некоммерческие объявления.
- Объявления, связанные с предпринимательской деятельностью, и в рубрику «сдаю», не могут быть опубликованы с помощью этого купона.
- В рубрику «Недвижимость» можно подавать не более одного объявления на одно контактное лицо или номер телефона.

Также частное объявление вы можете подать:
по телефону 3-46-35, ежедневно с 9 до 17 ч., кроме выходных, по email: 13@revda-info.ru, sms-сообщением на номер 8 (982) 717-59-80 или через сайт revda-info.ru/ob/

СР

АВТОСТРАХОВАНИЕ
ОСАГО / КАСКО / НЕСЧАСТНЫЙ СЛУЧАЙ / ИМУЩЕСТВО
• Спецпрограмма по КАСКО: антикризисное КАСКО, программа 100 за 50, частичное КАСКО*
• Акции, скидки, рассрочка платежа
• Индивидуальный подход к каждому клиенту
• Подробные консультации по всем вопросам
• Экономия времени и сил
Оформляем полисы страховых компаний:
• Согласие • Росгосстрах • ZETTA страхование • Южурал Аско • РЕСО-Гарантия • Югория • ВСК • Выручим и пр.
Страхование кат. С (юр.лица), мотоциклов , тракторов
АвтоЛига АВТОЦЕНТР
avtorevda@yandex.ru
* Подробности уточняйте у консультантов автоцентра.
г. Ревда, ул. О.Кошевого, 25, оф. 14 5-42-37, 8-922-150-38-80, 8-922-222-00-59

САУНА 3-18-18
8-922-298-22-22
в «Толстой Креветке»
от 800 руб./час
Подробности по телефону
ул. Азина, 69
sauna-revda.ru

13, 20, 27 мая
в СУББОТУ с 12.00 до 14.00 у автостанции
ПРОДАЖА КУР-НЕСУШЕК, КУР-МОЛОДОК, БРОЙЛЕРНЫХ ЦЫПЛЯТ, УТЯТ, ГУСЯТ
КОМБИКОРМА

СПУТНИКОВОЕ ТЕЛЕВИДЕНИЕ
УСТАНОВКА СПУТНИКОВЫХ АНТЕНН
ТРИКОЛОР ТВ
РЕМОНТ СПУТНИКОВЫХ РЕСИВЕРОВ
8 (922) 219-23-49
8 (3439) 24-68-17
ОГРН 304662504400012
ТЕЛЕМАСТЕР www.telemaster-psk.ru

Аренда квартир
Более 60 предложений на сайте бесплатных объявлений
catalog96.ru

■ сборник американской фантастики, 12 т. Тел. 8 (952) 739-90-35

ПРОДАЮ ДЛЯ САДА/ОГОРОДА

НАВОЗ, ТОРФ, ЗЕМЛЯ *и др.*
в мешках от 10 шт.,
а/м ЗИЛ, ГАЗель
8 (912) 241-80-02

НАВОЗ, ТОРФ ФРЕЗЕРОВАННЫЙ, ПЕРЕГНОЙ, ШЛАК, ОПИЛ
БОКОВАЯ, ЗАДНЯЯ РАЗГРУЗКА
Тел. 8 (902) 447–81–52, 8 (922) 201–94–68

НАВОЗ
Доставка бесплатно
8 (953) 05-38-718
8 (922) 112-38-77

ОПИЛ, ШЛАК – 5 М³. НАВОЗ – 5 Т. ЩЕБЕНЬ, ОТСЕВ, ПЕСОК – ДО 5 Т.
ВЫВОЗ МУСОРА. БЕЗ ВЫХОДНЫХ
Тел. 8 (922) 227-78-24

ЩЕБЕНЬ • ОТСЕВ ТОРФ • НАВОЗ СКАЛЬНЫЙ ГРУНТ
КамАЗ 20 т, 20 м³
8 (982) 7000-532
ООО «Дельта-Сервис». ОГРН 1146685018699
Товар сертифицирован

Навоз, шлак, опил, щебень, отсев, песок до 5 т
ВЫВОЗ МУСОРА
БЕЗ ВЫХОДНЫХ
Тел. 8 (953) 000-64-79

Навоз, перегной, опил до 5 т
Песок, отсев, щебень
ВЫВОЗ МУСОРА
БЕЗ ВЫХОДНЫХ
Тел. 8-912-270-92-69

ТОРФ • НАВОЗ • ОПИЛ ШЛАК • ПЕСОК • ЩЕБЕНЬ ЧЕРНОЗЕМ • ПЕРЕГНОЙ СКАЛА • ОТСЕВ • ДРОВА
ВЫВОЗ МУСОРА • КАМАЗ 10 ТОНН
Тел. 8 (952) 742-16-59

■ **а/м ЗИЛ-5 т. Отсев, щеб., опил в мешках. Вывоз мусора. Тел. 8 (922) 225-86-67**

■ **бочки 200 л. Тел. 8 (922) 610-00-06**

■ **бочки, навоз, щебень, отсев, земля. Вывоз мусора. Услуги КамАЗа, 10 т, бокосвал. Тел. 8 (922) 610-00-06**

■ **в мешках навоз, перегной. Тел. 8 (901) 414-70-46**

■ **в мешках навоз. Тел. 8 (965) 543-33-97**

■ **в мешках опил. Тел. 8 (965) 543-33-97**

■ **горбыль, дрова, опил, щебень, шлак, навоз. Тел. 8 (922) 203-89-40**

■ **горбыль, кругляк, опил, навоз, торф. Тел. 8 (950) 202-57-80**

■ **дрова, столбики для забора. Тел. 8 (922) 229-04-99**

■ **земля, глина. Доставка. Тел. 8 (922) 124-30-00**

■ **конский навоз (перегной без опила), с доставкой, цена 220 р./мешок. Тел. 8 (963) 440-63-17**

■ **куриный помет, навоз. Тел. 8 (900) 042-58-18**

■ **картофель семенной. Тел. 8 (906) 813-84-42**

■ **навоз в мешках, «коровяк». Тел. 8 (912) 626-85-16**

■ **навоз конский в мешках, с доставкой. Тел. 8 (902) 445-41-93**

■ **навоз коровий в мешках 45-50 кг. Тел. 8 (950) 563-54-02**

■ **навоз, опил, шлак, земля. Тел. 8 (922) 142-49-35**

■ **навоз, отсев, щебень. Тел. 8 (908) 633-94-79**

■ **навоз, перегной, отсев, щебень. Тел. 8 (953) 384-45-95, 8 (912) 678-65-87**

■ **навоз, перегной, торф, опил, все в мешках, доставка бесплатно. Тел. 8 (912) 211-34-83, 8 (904) 170-35-38**

■ **навоз, песок 3-5 т, боковая разгрузка. Тел. 8 (902) 266-80-83**

■ **навоз, помет куриный, шлак. Тел. 8 (922) 607-38-65**

■ **навоз, торф, земля, щебень, отсев. ГАЗ, КАМАЗ, JCB-погрузчик-экскаватор. Тел. 8 (982) 703-63-95**

■ **навоз, торф, КАМАЗ-10 т. Тел. 8 (922) 617-43-84**

■ **навоз, торф, перегной. Боковая/задняя разгрузка. Тел. 8 (902) 447-81-52, 8 (922) 201-94-68**

■ **навоз: конский, коровий, опил в мешках. Тел. 8 (922) 163-56-35**

■ **недорого! Навоз, перегной, щебень, отсев, опил, шлак. Тел. 8 (912) 678-65-87, 8 (953) 384-45-95**

■ **отсев, щебень, 5 т. Тел. 8 (900) 200-47-48**

■ **отсев, щебень, навоз, торф, шлак. КАМАЗ, почасовая. Тел. 8 (902) 262-31-62**

■ **перегной, опил в мешках. Тел. 8 (912) 242-54-99**

■ **печи в баню. Тел. 8 (912) 220-53-83**

■ **рассада: томаты высок. и низк., перцы, огурцы, кабачки. Тел. 8 (922) 153-74-41**

■ **семенн. картоф. Тел. 8 (912) 698-04-65**

■ **срезка, опил. Тел. 8 (922) 149-56-26**

■ **торф, навоз. Тел. 8 (952) 147-57-69**

■ **трубы для забора 73х5,5 160 р., 89х6,5 245 р., в канаву 273х10 950 р., 159х5 360 р. Резка бесплатно. Тел. 8 (922) 215-43-16**

■ **усы виктории, 10 р./шт. Тел. 3-15-90, 8 (950) 555-60-04**

■ **шлак, опил, щебень, отсев, навоз. ЗИЛ-5 т. Тел. 8 (922) 140-98-29**

■ печь в баню с колодой. Тел. 8 (963) 055-94-12

■ печь в баню, 3-ходовая, с колодой, металл 8 мм. Цена 10 т.р. Тел. 8 (982) 665-18-62

■ печь в баню. Тел. 8 (908) 905-61-94

■ печь для бани, нержавеющий бак 80 л. Цена договорная. Тел. 8 (961) 762-02-56

ПРОДАЮ ПОСУДУ

■ набор эмалированной посуды: кастрюли, дуршлаг, бидон. Недорого. Тел. 8 (912) 264-31-03

ПРОДАЮ СТРОИТЕЛЬНЫЕ МАТЕРИАЛЫ

МЕТАЛЛОЧЕРЕПИЦА ПРОФНАСТИЛ САЙДИНГ, ВОДОСТОЧКА
ПРЯМАЯ ПОСТАВКА С ЗАВОДА
8 (996) 181-22-20, 8 (922) 171-51-01

ДЕРЕВЯННЫЕ ШПАЛЫ б/у 1-3 сорт
ДОСТАВКА
8 (922) 600-81-10

БЕТОН РАСТВОР
Гарантия объема и качества
Доставка без выходных
Фундаментные работы
8 (950) 202-38-88, 8 (922) 201-64-91
ИП Акулов А.Е. ОГРН 314668411400081

ЗИЛ 5 т
ОТСЕВ • ЩЕБЕНЬ • ПЕСОК
БЕТОН • РАСТВОР
ДРОВА • ЗЕМЛЯ • ОПИЛ
ВЫВОЗ МУСОРА
Тел. 8 (922) 22-93-027
8 (950) 638-88-43

ЩЕБЕНЬ ОТСЕВ ПЕСОК
8 (912) 228-53-62
8 (953) 003-41-64

ПРОИЗВОДСТВО И ПРОДАЖА ПОЛИМЕРПЕСЧАНЫХ ИЗДЕЛИЙ
БОРДЮРЫ • ЛЮКИ ЧЕРЕПИЦА ТРОТУАРНАЯ ПЛИТКА
Производство **РЕВДА** • polimerekb96.ru
8 (909) 015-82-22 • 8 (922) 104-11-41

МЕТАЛЛОЧЕРЕПИЦА ПРОФНАСТИЛ САЙДИНГ, ВОДОСТОЧКА
БЕСПЛАТНАЯ ДОСТАВКА МОНТАЖ НЕДОРОГО
8 (900) 204-24-04 • 8 (904) 545-85-91
ООО «ВИЗ-Ком» ОГРН 1156658034389

ПОЛИСТИРОЛБЕТОННЫЕ БЛОКИ
ПРОИЗВОДСТВО В Г. РЕВДЕ
Тел. 8 (922) 221-8-221

СЕТКА
для клеток сварная оцинкованная
кладочная от производителя
8 (922) 221-4-221
ООО «ПКФ УралСтройКомплект» ОГРН 1169658010499

БЕТОН и РАСТВОР
Оперативная ДОСТАВКА
Услуги БЕТОНОНАСОСА • Аренда вибратора
Металлическая и пластиковая арматура, проволока вязальная, ДОСКА на опалубку и сопутствующие расходные материалы
Тел.: 8 (950) 192-66-19
ООО «ДорСтрой» ОГРН 1136671000091

ОТСЕВ, ЩЕБЕНЬ, ПЕСОК, РАСТВОР ИЗВЕСТКОВЫЙ
8 (953) 824-74-56 • 8 (904) 988-62-93
8 (922) 61-81-279 • 8 (904) 38-10-297
Товар сертифицирован
ИП Бельков Г.В. ОГРН 304662712700029

БЕТОН • РАСТВОР ИЗВЕСТКОВЫЙ РАСТВОР БЕТОНОНАСОС
Консультация • Выезд на объект
Доставка без выходных
Тел. 8 (912) 252-55-88, 8 (922) 611-82-19
ИП Паутов С.П., г. Ревда, ОГРН 308662712800011

БЕТОН ИЗВЕСТКОВЫЙ РАСТВОР
Товар сертифицирован
8 (953) 385-46-16
Выезд на объект • Консультация

■ **а/м ЗИЛ-5 т. Отсев, щебень, опил. Вывоз мусора. Тел. 8 (922) 225-86-67**

■ **арматура 34 р./кг. Тел. 8 (996) 181-22-20**

■ **арматура, труба, весь металл, недорого. Тел. 8 (950) 645-36-73**

■ **арматура. Тел. 8 (922) 124-33-38**

■ **банный сруб. Тел. 8 (950) 643-78-58**

■ **бетон, раствор. Доставка. Тел. 8 (922) 613-55-53**

■ **брус, брусок, доска от 5000 т.р. Евровагонка (сосна, липа, лиственница), доска пола, блок-хаус, имитация бруса. В наличии и под заказ на Лесоторговой базе, ул. Ярославского, 9. Тел. 8 (922) 131-22-22**

■ **брус, доска от 5000 р.+доставка. Тел. 8 (922) 131-22-22**

■ **брус, доска, низкие цены. Тел. 8 (922) 020-64-64, 8 (982) 655-42-45**

■ **брус, доска, срезка, опил, уголь, срубы. Тел. 8 (922) 220-63-64**

■ **брус, доска. Тел. 8 (922) 168-17-71**

■ **бут, отсев, щебень, ПЩС. Тел. 8 (922) 122-94-00**

■ **доска, брус. Тел. 8 (922) 149-56-26**

■ **евровагонка, имитация бруса. Тел. 8 (912) 032-18-70**

■ **ЗИЛ-6 т. Щебень, отсев, земля, навоз, опил, дрова, срезка, шлак, ПЩС, бетон, раствор. Вывоз мусора, грузчики. Тел. 8 (922) 229-30-27, 8 (950) 638-88-43**

■ **КамАЗ-15 т. Навоз, торф, чернозем, щебень, отсев, скала. Вывоз мусора. Тел. 8 (922) 618-44-43**

■ **кирпич с доставкой. Тел. 8 (932) 119-61-16**

■ **отс., щеб., 5-10 т. Тел. 8 (922) 611-32-88**

■ **отс./щеб./ПЩС. Тел. 8 (908) 633-94-79**

■ **отсев 2-10 т. Тел. 8 (922) 600-65-88**

■ **отсев 3-5 т, щебень 3-5 т, боковая разгрузка. Тел. 8 (922) 142-73-30**

■ **отсев, ПЩС, щебень, скала. Тел. 8 (922) 617-43-84**

■ **отсев, щеб., 3 т. Тел. 8 (902) 265-99-28**

■ **отсев, щеб., 5 т. Тел. 8 (922) 204-93-00**

■ **отсев, щебень, скала, песок, шлак. Тел. 8 (922) 172-04-59**

■ **отсев, щебень. Вывоз мусора. Тел. 8 (922) 210-89-12**

■ **отсев, щебень, песок, раствор известковый. Тел. 8 (953) 824-74-56, 8 (904) 988-62-93**

■ **отсев, щебень. Тел. 8 (902) 188-65-44**

■ **пиломатериал из липы и сосны. Тел. 8 (900) 203-68-21**

■ **ПЩС от 2500 р. за 5 т, 20х40 от 3000 р. за 5 т. Щебень, отсев, торф, навоз. Тел. 8 (908) 903-86-15, 8 (908) 920-80-28**

■ **пиломатериалы, уголь, срубы. Тел. 3-79-73, 8 (953) 045-92-72**

■ **отсев, щебень. Тел. 8 (922) 618-51-68**

■ **профлист, черепица от 200 р./кв.м, поставка с завода. Тел. 8 (996) 181-22-20**

■ **срубы под дома и бани. Доставка. Тел. 8 (963) 050-59-22**

■ **срубы 3х3, 3х4, 3х5, 3х6, 4х6, 6х6, 6х8. Доставка. Тел. 8 (919) 392-89-81**

■ **срубы любых размеров в наличии и под заказ. Тел. 8 (982) 712-46-08**

■ **срубы любой сложности, монтаж, комплектация, мох, джут. Тел. 8 (912) 606-68-69, 8 (982) 638-49-69**

■ **шлакоблок, керамзитоблок, стеклопластиковая арматура. Тел. 8 (912) 040-10-03**

■ **шлаковый отсев, щебень известковый. Тел. 8 (922) 210-89-12**

■ **щебень, отсев, ПЩС, глина, скала, земля, торф, навоз. КамАЗ, ЗИЛ, ГАЗель. Тел. 8 (912) 638-72-56**

■ **щебень, отсев. Тел. 8 (950) 202-57-80**

■ вагонка из липы. Недорого. Тел. 8 (902) 449-60-30

■ деревянные двери, б/у, 600х2000. Тел. 8 (912) 606-95-26

■ керамическая плитка Diago Ceramic, прво Испании, 100х430 и 330х330, остатки от ремонта, дешево. Тел. 8 (922) 610-07-53

■ водостоки, цвет зеленый, металлические трубы, желоба, кронштейны, прочистная и топочные дверки. Те. 8 (932) 110-00-62

■ кирпич лицевой, одинарный, цвет красный, 11 поддонов. Тел. 8 (922) 145-05-65

■ латунные ручки-кнопки, цвет «под золото», для пр-ва мебели. Тел. 8 (922) 610-07-53

■ межкомнатные двери, со стеклом, 4 шт., глухие, 2 шт. б/у. Тел. 8 (922) 610-07-53

■ новый ондулин, 40 листов. Недорого. Тел. 8 (912) 669-35-79

■ остекленные декоративные балконные деревянные двери и рамы, в комплекте, б/у. Тел. 8 (922) 610-07-53

■ потолочный светильник, щеколды (шпингалеты) 10 шт. Тел. 8 (908) 925-93-19

■ сейф-двери, м/к двери: двойные, одинарные, новые, за полцены. Тел. 8 (912) 256-05-41

■ стеклопакеты 2-камерные, 1600х500, 4 шт. Цена 1200 р./шт. Тел. 8 (922) 610-07-53

■ шифер, б/у, 7-волновый. Недорого. Тел. 8 (922) 619-75-05

■ шлакоблок 200х200х400, 38 шт., цена 20 р./шт. Тел. 8 (919) 379-75-08

ПРОДАЮ ПРОДУКТЫ

■ **жир барсучий. Тел. 8 (912) 263-02-43**

■ **картофель. Тел. 8 (902) 449-66-40**

■ **картофель. Тел. 8 (906) 813-84-42**

■ **молоко, сметана. Тел. 8 (912) 697-24-83**

■ фермерское молоко. Бесплатная доставка. Тел. 8 (922) 104-62-74

ПРОДАЮ ИНСТРУМЕНТЫ / ОБОРУДОВАНИЕ

■ бензопила «Дружба». Тел. 8 (952) 739-90-35

■ газовый резак в сборе, с баллонами. тел. 8 (922) 604-04-00

■ двигатель от мотоблока «Каскад» в сборе. Тел. 8 (902) 272-11-89

■ круги алмазные, пилы круглые по дереву, д. 400-700. Фрезы и головки по дереву. Тел. 8 (922) 610-07-53

■ краскопульт-распылитель. 8 (922) 147-23-07

■ манометры ТПП-100. Тел. 8 (922) 610-07-53

■ мотоблок «Крот», в комплекте новые запчасти. 8 (922) 224-58-91

■ насос кировский, 24 Вт. Тел. 8 (996) 171-15-49

■ новые бензиновые генераторы: «Хаммер» 6,5 КВт, «Кротон» 2,8 КВт. 8 (922) 224-58-91

■ пила для мяса la Minerva C/E 182, в отличном состоянии. Цена 45 т.р. Тел. 8 (912) 266-10-61

■ пилорама ленточная «Алтай», новая. Тел. 8 (912) 689-92-81

■ преобразователи (трансформаторы) С-789, 380/220/36 Вт, 3 шт. Тел. 8 (922) 610-07-53

■ резак газовый, пропан. Тел. 8 (996) 171-15-49

■ рукава РВД и напорные, новые, дешево. Тел. 8 (922) 610-07-53

■ сварочник, дрель, компрессор, насос, магнето, лебедка. Тел. 8 (996) 171-15-49

■ телефонный кабель 10-парный, 250 п.м. Тел. 8 (922) 610-07-53

■ циркулярная пила. Тел. 8 (902) 410-69-17

■ электрические катушки МО-100Б, МИС-6. Тел. 8 (922) 610-07-53

■ электроды поштучно. Тел. 8 (996) 171-15-49

■ электродный котел для водяного отопления, 220 Вольт, вес 1,3 кг, с термодатчиком, обогреваемая площадь более 100 кв.м, расход эл-ва 1000 р./мес. Цена 8500 р. Тел. 8 (963) 035-99-10, 8 (3439) 666-194

ПРОДАЮ ПРОЧЕЕ

■ **бильярдный стол 8 футов, шары, 2 кия. Цена 15 т.р. Тел. 8 (912) 255-79-51**

■ **в связи с отъездом дрова, доски. Дешево. Тел. 8 (922) 140-89-93**

■ **горбыль пиленый 3 куб.м. Тел. 8 (922) 109-61-82**

■ **горбыль пиленый 5 куб.м. Тел. 8 (912) 256-04-96**

■ **горбыль, дрова, опил, щебень, шлак, навоз. Тел. 8 (922) 198-68-02**

■ **двери для бани. Тел. 8 (929) 216-56-32**

■ **дрова береза. Тел. 8 (900) 044-44-02, 8 (922) 601-03-04**

■ **дрова колотые, береза, сухие. Бесплатная доставка. Пенсионерам скидка. Тел. 8 (982) 626-92-95**

■ **дрова колотые. Тел. 8 (950) 643-43-65**

■ **дрова любых видов и размеров. Тел. 8 (912) 032-18-70**

■ **дрова, береза, 2 куб.м. Тел. 8 (922) 112-76-85**

■ **дрова, береза, 3 куб.м. Тел. 8 (912) 665-47-03**

■ **дрова, береза, 5 куб.м. Тел. 8 (922) 112-96-87**

■ **дрова, береза, сухие. Тел. 8 (932) 613-74-40**

■ **дрова, береза. Тел. 8 (922) 147-83-58**

■ **дрова, щебень, отсев, навоз. Тел. 8 (922) 226-26-79**

■ **навоз, торф, чернозем, отсев, перегной, щебень, бут, песок по 5-10-20 т. Тел. 8 (952) 131-40-34**

■ **отсев, щебень, песок, навоз, торф, чернозем, перегной, бут, скала по 5-10-20 т. Тел. 8 (922) 208-09-71**

■ **шпалы на дрова, 1 шт. 50 р. Доставка. Тел. 8 (922) 600-81-10**

■ **щебень, отсев, песок, доставка по Ревде 2000 р. Навоз, доставка по Ревде 3500 р. Тел. 8 (912) 250-44-33, Игорь**

■ 3-тонный ж/д контейнер, 1,3х2,1 м, в отл. состоянии, цена 24 т.р., с доставкой, 5-тонный ж/д контейнер, 2,1х2,6 м, в отл. состоянии, цена 32 т.р., с доставкой. Тел. 8 (950) 635-76-40

■ алюминиевая фляга для воды с каталкой. Раковина тумбовая, новая. Коньки роликовые, р-р 33-36. Скейтборд. Тел. 8 (912) 688-86-41

■ березовая метла. Тел. 8 (982) 604-11-30

■ ванна чугунная, 150х70, б/у, с раковиной, цена 3000 р. Тел. 8 (982) 624-17-53, 3-58-52

■ гаражные ворота 2,54х2,3 м. Тел. 8 (922) 164-00-97

■ емкость 5 куб.м, толщина стенки 5 мм, цена 35 т.р. Тел. 8 (922) 201-85-13

■ емкость под канализацию, 10 куб.м, кессон полостной, р-р 2х2х2 м. Тел. 8 (902) 442-29-63

■ значки, медали 70 г.в. Старинный безмен 1900 г.в. Пластинки 1945 г.в. Тел. 8 (950) 636-58-88

■ значки. Тел. 8 (919) 375-40-68

■ новый полотенцесушитель, 50х45, с полочками, с чеком, цена 2000 р. Тел. 8 (982) 624-17-53, 3-58-52

■ оружейный ящик. Цена 1000 руб. Тел 8 (922) 202-90-08

■ остатки хлопка, торговые витрины. Недорого. Тел. 8 (908) 903-96-37

■ памперсы №2, 7 капель, упаковка 30 шт. Тел. 8 (912) 680-89-53

■ памперсы взрослые №2, уп. 30 шт. Цена 750 р. Тел. 8 (922) 105-84-87

■ памперсы для взрослых, р-р М, впитываемость 1800 м.л. Тел. 8 (950) 645-43-39

■ пояс Miracle-2. Турманиевые маты. Тел. 5-11-75, 8 (922) 123-62-08

■ пустые коробки от DVD. Тел. 8 (908) 925-93-19

■ труба d 219, l 5,2 м. Рельсы l 3,7 и 4,3 м. Электродвигатели 380 и 220 Вт. Стальная бочка 200 л, фляга, бак-нержавейка 50 л. Тел. 8 (953) 051-19-13

КУПЛЮ ПРОЧЕЕ

■ **антиквариат. Дорого. Выезд специалиста. Расчет сразу. Тел. 8 (922) 617-77-88**

■ **дорого ЖК-ТВ, iPhone 5S/6S/7, ноутбуки, PS4, велосипеды, русское авто и другое. В любое время. Тел. 8 (965) 505-55-52**

■ **лес на корню. Тел. 8 (912) 032-18-70**

■ **металлическая будка, гараж, недорого. Тел. 3-19-10**

■ **старые монеты, статуэтки, самовары, предметы старины. Тел. 8 (912) 693-84-71**

■ **черный лом. Тел. 8 (982) 664-19-18**

■ входные обитые двери с замком, б/у. Тел. 8 (922) 135-36-14

■ кислородный баллон. Тел. 8 (996) 171-15-49

■ контейнер или бытовка под инструмент. Тел. 8 (996) 171-15-49

■ монеты СССР. Тел. 8 (912) 696-86-28

■ настольная лампа, мраморные слоники, рюмки, фарфоровая статуэтка, настенные часы, угольный утюг 40-70 г. Тел. 8 (950) 653-70-34

■ патефон, старинный телефон, предметы Второй мировой. Тел. 8 (912) 206-13-34

■ рассада виктории. Тел. 8 (922) 026-55-33

■ сено в рулонах, можно подгнившее. Тел. 8 (906) 810-19-42

■ старые книги. Тел. 8 (912) 693-84-71

■ фарфоровые и металлические статуэтки, юбилейные монеты. Тел. 8 (912) 693-84-71

ВТОРЫЕ РУКИ

ОТДАМ / ПОДАРЮ ЖИВОТНЫХ

В свой дом кобель, помесь с гончим. Среднего возраста. Очень нужны хорошие хозяева. Добрый, адекватный. Тел. 8 (922) 213-10-35 (Галина)

В свой дом щенки-девочки (будут стерилизованы перед отдачей), возраст ~3 мес. Тел. 8 (922) 140-25-52

■ в добрые руки котята-полуперсы. Тел. 8 (952) 727-63-52

■ в связи с отъездом в хорошие руки кошка. Тел. 2-72-34

■ в добрые руки активный общительный добрый песик Смоки, 1,5 года, находится в приюте. Беспородный, гладкошерстный, черный, среднего размера, стройный, кастрирован. Подойдет в квартиру или во двор частного дома. Доставим по области. Тел. 8 (909) 007-81-70, Дарья, Екатеринбург

■ в хорошие руки котенок-девочка 1,5 месяца, очень симпатичный, с голубыми глазками, пушистый, аппетит хороший, лоток знает. Доставка бесплатно. Тел. 8 (922) 119-42-76

■ котенок в добрые руки, девочка, белая, 3 месяца. Тел. 8 (922) 206-20-87, Светлана

■ котята в добрые руки, возраст около месяца. Рыжий и персиковый мальчики и трехшерстная девочка. Родители-мышеловы, из частного дома. Возможна доставка. Тел. 8 (912) 645-06-11

■ котята в добрые руки, к лотку приучены, возраст 1,5 мес. Тел. 8 (912) 246-79-72

■ красивые, очень веселые котятки, 1 месяц: серенький, светло-дымчатый и трехшерстная кошечка. Тел. 8 (965) 548-64-62

■ молодой кобель, возраст около 2 лет, ищет дом и заботливые руки. Среднего размера, нет проблем со здоровьем, привит, кастрирован, приучен к поводку, будке, подойдет и для квартиры. Будет «звоночком» в доме и верным другом. Тел. 8 (902) 878-30-51, Татьяна

■ Рокси, метис лабрадора, мягкая кошачья походка, хороший характер, игривая драчунья. Гуляет на поводке, от паразитов обработана, прививки. Очень ждет своего друга, компаньона и хозяина. Хорошая охранница. Тел. 8 (922) 613-06-52, Маргарита

■ в добрые руки котята-полуперсы. Тел. 8 (922) 223-88-82

■ щенки-среднеазиаты, 1,5 мес. Тел. 8 (902) 442-67-05

■ собака в добрые руки, желательно в свой дом, возраст 1 год, кобель. Тел. 8 (922) 608-00-57

■ в добрые руки два пушистых котенка: Белоснежка и Белоснежик. Тел. 8 (908) 633-43-34

■ совсем недалеко от г. Арамили находится передержка. Там вас ждут хорошие, приученные к цепи-будке собаки и щенки. Беспородные, но социализированные, привитые и здоровые. Разные судьбы, разные характеры, но всех их объединяет одно: они ищут дом. Мы даем им все необходимое: пристанище, корм, медпомощь. От вас нужна только любовь и забота о собаке, которую вы возьмете. Тел. 8 (922) 114-41-43, Татьяна

ОТДАМ / ПОДАРЮ

■ 3-литровые банки. Тел. 8 (922) 145-16-43

■ вещи малообеспеченной семье. Тел. 8 (922) 116-72-57

■ телевизор LG. Тел. 5-53-09

ПРИМУ В ДАР

■ б/у шубы, дубленки, полушубки, изделия из кожи, замши, дерматина, стиральная машина. Спасибо. Тел. 8 (950) 644-97-03

■ бытовая техника в любом состоянии. Самовывоз. Тел. 8 (922) 212-33-96

■ в частный дом отечественная стиральная машина, холодильник, в рабочем состоянии. Спасибо. Тел. 8 (908) 913-13-95

■ ванна б/у, для дела, не на металлолом. Тел. 8 (904) 548-89-28

■ вещи для новорожденного мальчика из многодетной семьи. Тел. 8 (950) 636-58-88

■ женская летняя обувь на небольшом каблуке или без, р-р 37-38, женская сумка. Тел. 8 (901) 150-17-72

■ микроволновка б/у в рабочем состоянии. Заранее благодарны. Тел. 8 (922) 115-05-41

■ породистые щенки. Тел. 8 (902) 263-67-62

■ посуда из фарфора, радиоприемник, проигрыватель, видеомагнитофон, старый фотоаппарат, фотоувеличитель, глянцеватель. Тел. 8 (912) 206-13-34

■ рабочий советский холодильник и плита. Самовывоз. Тел. 8 (922) 146-08-53

■ разберем дом и другие постройки на дрова. Спасибо. Тел. 8 (908) 913-13-95

■ семья примет в дар кухонный стол, ковер, палас, посуду, микроволновку. Тел. 8 (901) 149-08-46

■ семья примет в дар холодильник. Тел. 8 (996) 180-09-93

■ старый ненужный шкаф или пенал. Тел. 8 (908) 901-92-15

■ школьная форма для мальчиков 2-3 класса, можно с рубашками. Тел. 8 (904) 981-73-03

УСЛУГИ

АВТОТРАНСПОРТНЫЕ

ПЕРЕЕЗДЫ
КВАРТИРНЫЕ И ОФИСНЫЕ
грузчики • хозработы
разнорабочие
8 (922) 030-43-33

ГРУЗОПЕРЕВОЗКИ
ГАЗЕЛЬ-ТЕНТ
Тел. 8 (922) 140-98-41

ЭКСКАВАТОР-ПОГРУЗЧИК
Планируем
Копаем
КамАЗ
ЯМОБУР

Тел. 8 (912) 699-70-37

ЭКСКАВАТОР-ПОГРУЗЧИК ЯМОБУР
JCB 4CX
JCB 3CX

ковши 40, 60, 80 см, гидромолот
Нал./безнал. в т.ч. с НДС
Тел. 8 (922) 20-44-511

Услуги фронтального погрузчика
Планируем, копаем, грузим. КамАЗ

8 (922) 124-30-00 • 8 (922) 1234-300

■ а/м ГАЗель. Тел. 8 (922) 600-65-96

■ Isuzu Forward, автоманипулятор, эвакуатор, вышка. Тел. 8 (919) 378-76-06

■ Mazda, 1,5 т, без тента. Тел. 8 (922) 145-05-65

■ Nissan-будка. Тел. 8 (922) 123-95-41

■ а/компрессор 2-4 мол., ПУМ-500, ЗИЛ-5 т. Вывоз мусора. Тел. 8 (922) 225-86-67

■ а/м ГАЗель, город/межгород, 4,2, грузчики. Тел. 8 (950) 198-46-97

■ а/м ГАЗель, город/межгород, выс., 4 м, грузчики. Недорого. Тел. 8 (982) 664-19-18

■ а/м ГАЗель, грузчики, переезды. Тел. 8 (953) 055-43-30

■ а/м ГАЗель, грузчики. Недорого. Тел. 8 (908) 634-38-74, 8 (922) 150-27-93

■ а/м ГАЗель. Тел. 8 (904) 160-13-54

■ а/м ГАЗель, грузчики. Тел. 8 (912) 211-32-50

■ а/м ГАЗель. Тел. 8 (912) 266-48-59

■ а/м ГАЗель. Тел. 8 (922) 138-83-40

■ а/м ГАЗель. Тел. 8 (922) 229-04-99

■ а/м ГАЗель. Тел. 8 (922) 294-05-59

■ а/м ГАЗель-тент, город/межгород, 300 р./ч. Тел. 8 (922) 600-30-42

■ а/м ГАЗель-тент. Тел. 8 (912) 604-28-98

■ а/м ГАЗель-тент. Тел. 8 (922) 619-75-05

■ а/м ГАЗель-тент. Тел. 8 (932) 602-85-20

■ а/манипулятор, эвакуатор, вышка, борт 6 м, г/п 5 т, стр. 3 т. Тел. 8 (922) 124-33-38

■ а/манипулятор. Тел. 8 (902) 873-85-94

■ а/манипулятор-эвакуатор. Тел. 8 (922) 107-43-39

■ автозвакуатор. Тел. 8 (953) 385-46-16

■ бесплатно вывезу ненужную сантехн., батареи, ванны, трубы, холод., газ. плиты, ст. маш. и др. лом. Тел. 8 (950) 198-46-97

■ ГАЗель-будка, 4,2 м. Тел. 8 (965) 529-70-08

■ ГАЗель-тент, город/межгород. Тел. 8 (929) 218-76-00

■ ГАЗель-тент, город/межгород. Тел. 8 (929) 218-76-00

■ ГАЗель-тент. Тел. 8 (904) 167-33-77

■ герметичный фургон, вместимость больше «Газели», трезвые грузчики, от 300 р. Тел. 8 (912) 032-72-20

■ ЗИЛ-термобудка, 14 куб.м, 3 тонны. Тел. 8 (922) 217-76-11

■ КамАЗ-манипулятор, борт, 6 м, г/п 3,5 т. КАМАЗ-полуприцеп, борт 13,7 м, г/п 20 т. Тел. 8 (922) 614-12-74

■ КамАЗ-манипулятор, кузов 6,2 м, стрела 11 м. Тел. 8 (922) 214-68-96

■ манипулятор-эвакуатор-автовышка. Тел. 8 (912) 627-72-62

■ микроавтобус, 8 мест, город/межгород. Тел. 8 (963) 048-08-02

■ услуги JCB-экскаватора-погрузчика 3 CX+ямобур. Тел. 8 (912) 629-35-30

■ услуги а/крана, 24 т, не менее 4 часов. Тел. 8 (922) 110-70-66

■ цельнометаллический фургон 15 куб.м, 2,5 т. Тел. 8 (922) 101-06-69

■ экскаватор полноповоротный, ковш 0,65 куб.м, копаем, корчуем, грузим. Есть самосвалы. Тел. 8 (922) 210-08-38

■ экскаватор полноповоротный, узкий/широкий ковш. Копаем котлованы, траншеи, выгр. ямы, кессоны, устанавливаем их, корчуем. Тел. 8 (904) 162-70-41

ОБЩЕОБРАЗОВАТЕЛЬНЫЕ

БЕЗЛИМИТНЫЙ ИНТЕРНЕТ В ПОСЕЛКАХ
Спутниковый, 3G, 4G, WiFi
Установка спутникового ТВ
Тел. 8 (922) 198-56-03

■ диплом. Курсовая. Отчет. Контрольная. Задачи. Чертеж. Переводы. Гарантия. Тел. 8 (912) 034-08-32. vkdiploms@mail.ru

■ дипломы, курсовые, рефераты, практика, чертежи. Любые дисциплины. Гарантии. Антиплагиат. Тел. 8 (902) 878-81-94, referent-revda@yandex.ru

ЭЛЕКТРИЧЕСТВО / ЭЛЕКТРОМОНТАЖ

■ электрик, все виды работ. Тел. 8 (922) 607-34-38

■ электрик, качественно. Тел. 8 (922) 163-67-17, 8 (912) 216-26-22

■ электрик, работа любой сложности. Тел. 8 (963) 055-56-21

■ электрик, сантехник. Тел. 8 (953) 823-49-61

■ электрик. Тел. 8 (912) 669-27-47

■ электрик. Тел. 8 (912) 675-94-40

■ электрик. Тел. 8 (922) 613-13-91

РЕМОНТ БЫТОВОЙ ТЕХНИКИ

РЕМОНТ
стиральных машин, СВЧ-печей, пылесосов, водонагревателей и др.
Мастер из Ревды! Цены ниже!
Гарантия до 12 мес. Пенсионерам — скидки!
Без перерыва и выходных.
Тел.: 8 (912) 281-27-95, 3-18-88

РЕМОНТ ХОЛОДИЛЬНИКОВ
посудомоечных и стиральных машин
8 (900) 211-18-69

РЕМОНТ
• ХОЛОДИЛЬНИКОВ
• СТИРАЛЬНЫХ МАШИН
• ТЕЛЕВИЗОРОВ, ТОЛЬКО ЖК
Недорого • Гарантия • Пенсионерам скидки
Без выходных • Мастера из Ревды, Дегтярска.
Тел. 8 (908) 923-20-90

ЦЕНТР КОМПЬЮТЕРНОЙ ПОМОЩИ
РЕМОНТ КОМПЬЮТЕРОВ
НОУТБУКОВ, ЖК-МОНИТОРОВ
Тел. 5-17-83, 8 (922) 22-11-33-5.
ул. Азина, 81, офис 107

Ремонт холодильников стиральных машин и др. бытовой техники

выезд диагностика бесплатно*
*Тел. 8-908-632-71-75

■ диагностика, настройка и ремонт компьютеров, сот. телефонов, планшетов, навигаторов. Выезд на дом. Гарантия. Тел. 8 (912) 660-60-60

■ настройка и ремонт компьютерной техники, планшетов и телефонов. Выезд на дом. Тел. 8 (902) 502-63-02

■ ремонт сотовых телефонов. Тел. 8 (902) 268-75-75

ООО «СтальТранс» объявляет о вакансии
СТАЛЬТРАНС.РФ
Телефон: 8 (34397) 5-85-77 (Дарья)
СПЕЦИАЛИСТЫ ПО ПРОДАЖАМ

Уральский Банк реконструкции и развития
Рассматривает кандидатов на должность
СТАРШЕГО МЕНЕДЖЕРА
по продажам банковских услуг
Анкету можно заполнить по адресу: г. Ревда, ул. М.Горького, 21.
E-mail: schvetsova@ubrr.ru Тел. (343) 311-79-31

В сеть пивных магазинов требуется
ПРОДАВЕЦ-КАССИР
График 2/2 с 9.00 до 23.00, з/п от 18000 руб.
Тел. 8 (950) 64-55-608

В сеть кондитерских магазинов требуется
продавец-кассир
без в/п, график 2/2, з/п от 18000 р.
Тел. 8 (950) 64-556-08

В частный стоматологический кабинет «Мой стоматолог» требуются:
СТОМАТОЛОГ-ТЕРАПЕВТ, СТОМАТОЛОГ-ОРТОПЕД
С опытом работы.
Тел. 8 (912) 640-98-60

ВАКАНСИИ РЕВДИНСКОГО ЦЕНТРА ЗАНЯТОСТИ

Водитель автомобиля ... 10700-20000 руб.	Кондуктор ... 9000 руб.	Рабочий по комплексному обслуживанию зданий ... 8862 руб.
Водитель погрузчика ... 10800 руб.	Культорганизатор ... 11025 руб.	Слесарь КИПиА ... 18500 руб.
Волочильщик ... 25000 руб.	Кухонный рабочий ... 9000 руб.	Слесарь-гидравлик ... 15000 руб.
Воспитатель ... 9700 руб.	Лаборант химического анализа ... 14900 руб.	Слесарь-ремонтник ... 20000-25000 руб.
Врач ... 11000-50000 руб.	Мастер смены ... 20000 руб.	Специалист по продажам ... 20000 руб.
Врач – стоматолог ... от 40000 руб.	Маляр ... 10000 руб.	Специалист по закупкам ... 25840 руб.
Гардеробщик ... 8862 руб.	Машинист автогрейдера ... 25000 руб.	Стрелок ... 11000-12500 руб.
Главный бухгалтер ... 20000 руб.	Машинист крана ... 15000-30000 руб.	Тракторист ... 15000 руб.
Грузчик ... 16000 руб.	Машинист на молотах, прессах ... 19900 руб.	Токарь ... 15000-25000 руб.
Дворник ... 8862 руб.	Менеджер по продажам ... 12000-15000 руб.	Уборщик подъездов. 8862 руб.
Дорожный рабочий ... 11000-15000 руб.	Механик ... 16000 руб.	Уборщик территорий ... 8862 руб.
Директор ... 35000 руб.	Охранник ... 16500 руб.	Фельдшер ... 10500-22000 руб.
Заведующий хранилищем ... 9500 руб.	Парикмахер ... 15000-20000 руб.	Формовщик ... 20000 руб.
Инспектор ДПС ... 22000-32000 руб.	Плотник ... 12000 руб.	Художник компьютерной графики ... 11025 руб.
Инженер-механик ... 20000 руб.	Пекарь ... 12000 руб.	Электромонтер ... 12000-20000 руб.
Инженер-электрик. 20000 руб.	Полицейский ... 20000 руб.	Экскурсовод ... 15000 руб.
Инженер по проектно-сметной работе ... 20000 руб.	Повар ... 10000-14000 руб.	Швея ... 15000 руб.
Инструктор по физкультуре ... 9500-15000 руб.	Рабочий плавильного участка ... 20000 руб.	Юрист ... 9000 руб.
Кодировщик ... 16000 руб.	Руководитель отдела продаж ... 20000 руб.	

ОБРАЩАТЬСЯ ПО ТЕЛЕФОНУ: 5-19-62

ООО «УЗТО» срочно требуется
МАСТЕР СО СТРОИТЕЛЬНЫМ ОБРАЗОВАНИЕМ
Наличие автомобиля обязательно.
Условия при собеседовании.
Обращаться по телефону 8 (952) 733-95-61

ООО «Алмаз» требуется
ТРАКТОРИСТ
(МТЗ-82, фронтальный погрузчик)
З/п при собеседовании.
Телефон для справок: 3-56-15

ООО «Элестра» требуется
ТЕХНИК
по обслуживанию охранно-пожарной сигнализации
Требования: опыт работы, наличие автомобиля.
Зарплата высокая + ГСМ и амортизация авто.
Тел.: 3-55-45, 8 (922) 212-14-56

Ревдинский Хлебокомбинат приглашает
ЭЛЕКТРОСЛЕСАРЯ (ЭЛЕКТРОМОНТЕРА)
-своевременная оплата
-соцпакет
-компенсация питания
Обращаться:
г. Ревда, ул. Клубная, 14
Тел. (34397) 3-40-54

■ ремонт холодильников. Быстро. Опыт, качество. Тел. 3-28-64, 8 (950) 640-61-58

■ сложный ремонт ноутбуков, перепайка чипов. Тел. 8 (902) 263-77-33

■ ТВ-ремонт. Тел. 8 (922) 109-43-38

СТРОИТЕЛЬСТВО / РЕМОНТ / ОТДЕЛКА

МОНТАЖ КРОВЛИ
от 200 руб./м²
И ДРУГИЕ СТРОИТЕЛЬНЫЕ РАБОТЫ
ПОСТАВКА МАТЕРИАЛА С ЗАВОДА
8-900-21-58-777

ЗАБОРЫ от 1400 руб./п.м
ПОД КЛЮЧ! БЕЗ ПРЕДОПЛАТЫ!
ФУНДАМЕНТ от 1600 руб./м³
8-900-21-58-777

ЗАБОРЫ ПОД КЛЮЧ
Оградки
Сварочные работы
8 (919) 381-71-10
8 (953) 003-04-77

Резка стекла
Оконного (4, 5, 6 мм), узорчатого, цветного
Зеркал
Тел. 8 (922) 107-61-77

НАТЯЖНЫЕ ПОТОЛКИ
Закажите замер, узнайте цену и сделайте выбор!
ЗАМЕР БЕСПЛАТНО!
ГАРАНТИЯ
Мы с вами более 6 лет!
Тел. 8 (922) 133-57-13

■ «Абсолют-строй». Построим на вашем участке дачный дом 3х3 с фундаментом, «под ключ», 101 т.р. Тел. 8 (982) 733-98-88, Виталий Владимирович

■ «Абсолют-строй». Установим деревянный забор (обрезная доска), обработка антисептиком. Красиво. Надежно. «Под ключ», от 1200 р./п.м, с материалом. Тел. 8 (982) 733-98-88

■ аварийное вскрытие замков любой сложности с наименьшим повреждением, в т.ч. сейфы, гаражи, авто. Замена сердцевины, установка. Тел. 8 (908) 928-08-94

■ аварийное вскрытие замков, ремонт, замена. Тел. 8 (922) 115-60-01

■ берем заказы на ремонт квартир, офисов, коттеджей. Отделочники, электрики, сантехники. Договор, гарантия 2 года. Тел. 8 (922) 115-60-01

■ бригада строителей. Строим все. Тел. 8 (912) 042-68-00

■ все виды ремонтно-отделочных работ. Опыт работы 15 л. Тел. 8 (912) 645-16-65

■ готовый дом «под ключ» с отделкой, на фундаменте 6х6 м, 350 т.р. Тел. 8 (900) 215-87-77

■ жестянщик. Изделия из жести, подробности vk.com/id166424782. Тел. 8 (952) 149-60-90

■ замена счетчик. Тел. 8 (992) 002-85-95

■ кровельные и строительные работы. Тел. 8 (922) 616-43-35

■ кровельных дел мастер выполнит вашу крышу качественно и в срок. Прямая поставка материалов с завода. Гарантия, рассрочка. Тел. 8 (922) 100-83-54

■ кровельных дел мастер выполнит вашу крышу качественно и в срок. Пенсионерам скидка! Тел. 8 (922) 100-83-54

■ кровля. Тел. 8 (902) 409-93-32

■ опытный мастер-отделочник. Тел. 8 (953) 008-81-15, Людмила

■ построим дом от 10 т.р./кв.м. Заводское качество материалов, гарантия. Тел. 8 (922) 155-72-27

■ ремонт гаражей, мягкая кровля, покраска, пр. работы. Тел. 8 (912) 222-92-85

■ ремонт квартир, отделка. Тел. 8 (912) 247-23-29

■ ремонт квартир. Качественно, недорого. Тел. 8 (900) 208-30-05

■ ремонт квартир любой сложности. Тел. 8 (982) 677-07-56

■ ремонт квартир. Тел. 8 (902) 500-72-36

■ строим недорогие садовые домики. Образец можно посмотреть на Лесоторговой базе, ул. Ярославского, 9. Тел. 8 (982) 733-98-88

■ строим дома. Тел. 8 (912) 044-65-91

■ строим и ремонтируем дома, пристрои, бани. Разумные цены. Тел. 8 (982) 717-59-61

■ строительная бригада без посредников. Строим все: фундаменты, блоки, крыши, заборы. Тел. 8 (982) 735-22-31

■ строительные/отделочные работы, электрика, сантехника. Тел. 8 (922) 603-13-06

■ фундамент-строительство. Тел. 8 (904) 548-40-99

РАЗВЛЕЧЕНИЯ / ФОТО / ВИДЕО

■ запись с видео на DVD. Тел. 5-20-40

■ тамада-диджей. Тел. 8 (919) 382-72-73

ПРОЧИЕ

ОБРАБОТКА ОТ КЛЕЩЕЙ, КЛОПОВ, ТАРАКАНОВ И ДР.
«Экология-Сервис»
8 (343) 290-88-24
8 (950) 656-72-44

Бурение скважин под воду
в Ревдинском районе
Гарантия • Качество
Тел. 8 (953) 605-98-33

Администрация, профком, Совет ветеранов АО «НЛМК-Урал» с прискорбием сообщают, что 03.05.2017 г. на 90 году жизни скончался
ПОНОМАРЕВ АЛЕКСАНДР СЕРГЕЕВИЧ
труженик тыла, ветеран труда, бывший работник ремонтно-механического цеха, и приносят свои соболезнования родным и близким покойного

14 мая исполнится 2 года, как нет с нами нашего дорогого мужа, отца, дедушки
НОВИКОВА АЛЕКСАНДРА АЛЕКСАНДРОВИЧА
Невозможно забыть, ты всегда в наших сердцах.
Память о тебе жива в твоих родных, детях, внуках.
Любить и помнить будем всегда.
Жена, дети, снохи, внуки

15 мая исполняется 4 года, как ушла из жизни наша дорогая, любимая жена, мама, бабушка
КУКАНОВА ЛЮДМИЛА АЛЕКСАНДРОВНА

Ты ушла так внезапно,
Не успев попрощаться
И много чего не сказав.
Пусть земля будет пухом
И вечною память
Пусть покоится
с миром душа.
Любим и скучаем без тебя.
Кто знал ее, помяните добрым словом.
Муж, дети, внук

12 мая исполняется 9 дней, как не стало нашего дорогого, любимого солнышка
АНДРЕЕВА АНТОНА АЛЕКСАНДРОВИЧА

Пусть этот светлый, добрый, неравнодушный человек живет в сердцах тех, кто его знал и был ему дорог.
Большая благодарность всем, кто был рядом и поддержал нас в тяжелый час утраты.
Жена, сын, родители

Выражаем сердечную благодарность всем родным, близким, друзьям, коллегам по работе, сотрудникам МУП «Обелиск», работникам кафе «Меркурий» за помощь и участие в организации похорон нашего любимого дорогого сына
ГАРБУЗОВА ПАВЛА АЛЕКСАНДРОВИЧА
Родители

13 мая исполнится 9 дней со дня смерти
КЕЧАЕВА НИКОЛАЯ АЛЕКСЕЕВИЧА
Кто знал, помяните добрым словом.
Помним, любим, скорбим.
Жена, дети, родные

6 мая на 99 году жизни скончалась ветеран труда, труженик тыла
СИМАРАНОВА ВАЛЕНТИНА КУЗЬМИНИЧНА
Родные

30.04.2017 г. на 67 году жизни скончался
ЛОГИНОВСКИХ ВИКТОР БОРИСОВИЧ

Боль велика, когда нет тебя,
Мой дорогой супруг, отец и дед!
Сердце плачет, слезы льются,
Рев в душе ничем не заглушить.
Кто знал его, помяните добрым словом.
Жена, дочери, зятья, внуки

10.05.2017 г. исполнился 1 год после трагической гибели
БОГОМОЛОВА СЕРГЕЯ ВИКТОРОВИЧА

Наш маленький город
грустит о тебе,
И парня все помнят
с открытой улыбкой.
Ах, глупая смерть —
умереть в 25!
Если бы все оказалось ошибкой…
Сознание это
не в силах принять,
Сердце не может смириться с этой утратой,
Душевную боль нам ничем не унять,
Солнце со светом теперь не отрада.
Замену найдут тебе скоро на службе,
И друг, может, друга другого найдет…
Лишь в сердце нашем ты глубже и глубже,
И место твое там никто не займет…
Любим… Помним… Скорбим…
Семья Долбаковых

7 мая ушел из жизни
АНИКИН ВЛАДИМИР РИЧАРДОВИЧ

Поминальный обед (9 дней) состоится 15 мая в 11.00 в малом зале кафе «Меркурий», вход со двора.
Кто знал его, помяните добрым словом.
Помним, любим, скорбим.
Сын, жена, сестра и все родственники

Редакция газеты «Городские вести» принимает БЕСПЛАТНО извещения о смерти (датах со дня смерти) жителей нашего города.

Пример бесплатного извещения:
20 апреля — 3 года
со дня смерти
Фамилия Имя Отчество

Внимание! Извещения принимаются непосредственно в редакции газеты только при наличии соответствующих документов (справки либо свидетельства о смерти).

БУРЕНИЕ
СКВАЖИН НА ВОДУ
Гарантия 5 лет.
Документы.
(343) 207-04-04,
8 (950) 208-59-71
www.bur-m.ru

БУРЕНИЕ
скважин на воду
+ Малогабаритная буровая
Гарантия • Документы
Тел. 8 (952) 13-88-779

Телефон
(922) 111-65-05
(34397) 5-67-77
БУРЕНИЕ СКВАЖИН
ГАРАНТИЯ • РАССРОЧКА

ОТКАЧКА
выгребных ям
с 8.00 до 23.00 без выходных
8 (982) 657-59-70,
8 (902) 26-26-216, 8 (922) 218-38-18

■ все виды сантехнических и электромонтажных работ. Договор, гарантия. Тел. 8 (919) 387-73-33

■ вспашу землю мотоблоком. Тел. 8 (982) 633-51-89, 8 (982) 633-14-38

■ вспашу мотоблоком. Тел. 8 (922) 120-78-61

■ газовые котлы, колонки, плиты. Пайка теплообменников. Гарантия. Договор. Тел. 8 (922) 129-66-57, 3-04-34

■ достанем застрявшие насосы из скважин, настройка автоматики, монтаж разводки от скважины. Тел. 8 (909) 011-11-99

■ железные печки по вашим размерам. Тел. 8 (929) 190-00-69

■ изготовим емкости под канализацию. Тел. 8 (922) 615-34-80

■ изготовлю двери банные, рамы, оконные блоки, лавки и т.д., массив сосны. Тел. 8 (950) 658-55-40

■ откачка выгребных ям. Тел. 8 (982) 607-61-77, 8 (902) 262-06-58

■ сантехник. Тел. 8 (952) 146-15-51

■ сварка любых металлоконструкций. Тел. 8 (912) 264-28-14

■ сварка. Тел. 8 (902) 409-93-32

■ сварка. Тел. 8 (902) 874-01-11, Сергей

■ сварочные работы. Выезд. Мариинск. Ищу постоянную подработку. Тел. 8 (996) 171-15-49, Дмитрий

■ столяр, плотник. Тел. 8 (929) 216-56-32

■ чистка подушек. Тел. 8 (919) 382-70-76

РАБОТА

РЕЗЮМЕ

■ ищу подработку расклейщиком объявлений, курьером по доставке почтовой корреспонденции и пр. Любой объем работы, любой р-н города. Тел. 8 (996) 172-53-37, 8 (901) 150-17-72

■ ищу подработку сиделкой в домашних условиях, любой график. Медицинское образование, опыт работы. Тел. 8 (996) 172-53-37, 8 (901) 150-17-72

■ ищу работу водителем на личном грузовом автомобиле Mazda. Тел. 8 (922) 145-05-65

■ ищу работу сиделкой. Тел. 8 (953) 601-91-35

ВАКАНСИИ

■ АН «Багира» требуется офис-менеджер, опыт желателен. Тел. 8 (922) 118-14-40

■ арт-кафе «Фламбе» требуются официанты, зарплата от 100 р./час. Тел. 8 (902) 500-03-06

■ в магазин радиотоваров на постоянную работу требуется продавец-консультант. Требования: высокий уровень общения, ответственность, опрятность. Тел. 8 (919) 371-07-71

■ детскому саду на Промкомбинате требуются няни. Тел. 8 (922) 101-11-92

■ ИП Мезенцев А.А. требуются автомойщики, опыт работы. Тел. 8 (912) 609-88-22

■ магазину «Элегант» срочно требуется продавец. Тел. 5-55-30, 5-62-56, 8 (922) 608-00-80

■ металлургическое предприятие приглашает на постоянную работу механика металлообрабатывающего оборудования. Заработная плата договорная, своевременная. Место работы: г. Дегтярск. Требования: опыт работы механиком на металлообрабатывающем производстве с навыками создания нестандартного оборудования. Знание гидравлики и станков (токарные, сверлильные). Чтение схем и чертежей. Рассмотрим пенсионеров. Тел. 8 (922) 141-53-43, 8 (950) 647-07-39, Андрей Алексеевич

■ металлургическое предприятие приглашает на постоянную работу токаря. Опыт работ от 1 года, рассмотрим также и пенсионеров. Тел. 8 (950) 647-07-39

■ ООО «Абсолют-Строй» требуются специалисты: сборщик сруба из бруса, кровельщик, плотник, столяр-отделочник по дереву, разнорабочие, грузчики. Тел. 8 (982) 733-98-88

■ ООО «ВТМ» требуются сварщики, отделочники, желательно бригадами, для производства бытовок. Тел. 8 (902) 269-13-50

■ ООО «Деревянная Усадьба» требуются отделочники, плотники, столяры. Тел. 8 (922) 128-26-57, 8 (912) 684-21-47

■ ООО «Спартак» требуется мастер ПГС. Тел. 8 (922) 220-37-65

■ ООО ЧОП УСББ требуется охранник 4 разряда. Тел. 5-11-79, 5-51-34, 8 (922) 106-00-33

ЧАСТНЫЙ НАЙМ

■ требуется рабочий на пилораму. Тел. 8 (900) 203-68-21

■ требуется сторож в сад «Восток-1». Тел. 8 (922) 208-03-04

БЮРО НАХОДОК

ПОТЕРИ

■ утерян паспорт на имя Баранова Алексея Георгиевича. Прошу вернуть за вознаграждение. Тел. 5-40-40

■ утеряны документы на имя Гашина Андрея Васильевича. Нашедшего просим позвонить по тел. 8 (904) 165-81-02, 8 (953) 045-92-44

ЗНАКОМСТВА

Каждое объявление начинается с номера, присвоенного абоненту. Напишите письмо интересующему Вас абоненту. На конверте укажите номер этого абонента. Принесите письмо к нам в редакцию (ул. П. Зыкина, 32) или опустите в фирменные ящики «Городских вестей», можно отправить в редакцию по почте, и мы передадим Ваше письмо адресату.

■ 75. Мужчина, 61 год, жильем обеспечен, рост 162 см, 56 кг, вредные привычки в меру, познакомлюсь с одинокой женщиной от 45-60 лет

■ 76. Молодой человек 30 лет, хочет познакомиться с девушкой 24-30 лет, можно с ребенком, для с/о. Остальное при встрече

■ 77. Познакомлюсь со спутником для жизни. Мне 41 год

■ 78. Простая женщина, 41 год, ищет спутника для жизни, остальное при встрече

■ 79. Мужчина, 53 года, познакомится с женщиной приятной внешности, культурной, до 50 лет. О себе: работаю, не курю, ж/о, люблю природу, походы

■ 80. Вдова 46 лет надеется встретить вдовца до 53 лет, порядочного, надежного, с/о, в/п в меру

■ 81. Встречу порядочную, русскую, можно инвалида, женщину от 60 лет, для общения в дальнейшем, возможно для с/о, не курю и не пью, являюсь инвалидом, остальное при встрече

■ 82. Хочу познакомиться с татарином от 50 до 60 лет для серьезных отношений. Альфонсам не беспокоить

■ 83. Мужчина 67 лет желает познакомиться с одинокой женщиной 65-70 лет, ж/о, для совместного проживания

■ абонентов 79, 76, 67, 66, 65, 64, 61, 59, 53, 52, 48, 47, 44, 41, 40 просим зайти в редакцию за корреспонденцией

СООБЩЕНИЯ

■ **утерянный аттестат А-4079324 на имя Лукманова А.В. считать недействительным**

■ бесплатное жилье за помощь по уходу за садом. Тел. 8 (950) 636-58-88

■ ищу автоэлектрика для ремонта проводки мотоцикла «Урал». Тел. 8 (912) 622-27-04, Николай

■ ищу сиделку на неполный день. Тел. 8 (922) 601-00-60

■ меняю путевку в д/с №34 на любой д/с в черте города. Тел. 8 (902) 278-90-14

■ прошу жителей ул. С.Космонавтов, 1а подойти в ЖКО по ул. Комсомольская, 60 в рабочие дни и расписаться в списке для изготовления документов в БТИ для получения прав на льготный тариф по э/э

Дорогая и любимая наша мамочка и бабуля Лидия Владимировна Ушакова! Поздравляем тебя с Юбилеем!

И счастья женского желаем,
Здоровья, радости, успеха,
Побольше юмора и смеха,
Еще для счастья
что вам надо?
Любви, тепла и шоколада!
И вашей женской красотой
Пусть восхищается любой.
И напоследок вам везенья,
Добра, удачи, долгих лет,
Во всем удовлетворения,
А в этом счастья
весь секрет!

Твоя любящая семья дочь, муж, внучка

Самого дорогого, самого любимого, самого лучшего Григория Нохрина поздравляем с 15-летием!

Пусть откроются большие горизонты, легкости в делах, успешных начинаний и идти навстречу новым планам по пути из сбывшихся желаний.

Твои любящие родные

Поздравляем дорогую нашу маму и бабушку Галину Михайловну Королёву с Юбилеем!

Желаем жить и быть любимой,
Не горевать, не унывать
И по дороге жизни длинной
С улыбкой весело шагать.
Пусть в этот день букетов море
Преподнесут тебе друзья,
Печаль не тронет глаз красивых
И будет легкой жизнь твоя!
Сияй же ты, как лучик солнца,
Будь нежной, ласковой всегда,
И пусть наградой будет счастье
На все грядущие года!

Дочь, зять, внук

Поздравляем Марину Геннадьевну Горину с Юбилеем!

Хотим поздравить
с Днем рождения
И счастья в жизни пожелать,
На жизнь не стоит обижаться,
Не стоит в жизни унывать.
Пусть будет все: гроза, метели,
Пусть будет радость и покой,
А если будет очень трудно,
То знай, что мы всегда с тобой!

Мама и сестра

Уважаемая Валентина Павловна Ахмадеева!

Воспитателя поздравить с Юбилеем мы хотим.
Ведь ребенок каждый знает, что он вами так любим.
Пусть работа вдохновляет, дарит силы детский смех.
Вам сопутствует по жизни счастье, радость и успех.

Коллектив МКДОУ детский сад №17 СОП №1

ТИРАЖ 6 900 ЭКЗЕМПЛЯРОВ

Газета зарегистрирована Управлением Федеральной службы по надзору в сфере связи, информационных технологий и массовых коммуникаций по Уральскому федеральному округу.
Свидетельство ПИ №ТУ66-01527 от 15.12.2015 г.
Учредитель и издатель ООО «Городские вести».
Редакция ООО «Городские вести».
Подписной индекс 53882.
Адрес издателя и редакции: 623281, г. Ревда, ул. П.Зыкина, 32.

Главный редактор В.А.Безпятых, redaktor@revda-info.ru

Выпускающий редактор В.В.Пермякова, permyakova@revda-info.ru
Корреспонденты: Н.Лобанова, Ю.Шаров, М.Семинтинова, К.Какшина.
Фотограф: В.Коцюба-Белых
Контактная информация
Рекламная служба: тел. 3-40-59, reklama@revda-info.ru
Отдел доставки: тел. 3-17-14, dostavka@revda-info.ru
Корреспонденты: тел. 3-46-29, info@revda-info.ru

Редакция может публиковать материалы, не разделяя мнения авторов. Перепечатка и иное использование материалов из «Городских вестей» только по согласованию с редакцией.

За содержание и достоверность рекламной информации отвечает рекламодатель. Рекламируемые товары подлежат сертификации, услуги — лицензированию.

Газета отпечатана в типографии ООО «Ротация», г. Реж, ул. О.Кошевого, 16.
Номер подписан в печать по графику 11 мая 2017 г. в 20.00, фактически — в 20.00. Заказ № 4677.

16+ Газета предназначена для читателей старше 16 лет.

Все заимствованные иллюстрации получены на основании лицензии компании Depositphotos

клининговая компания

ЕВРО БЛЕСК

предлагает комплекс услуг

УБОРКА
КВАРТИР, КОТТЕДЖЕЙ, ОФИСОВ

• Бережный уход
• Современные технологии

ВЫЕЗДНАЯ
ХИМЧИСТКА

Мы работаем, ВЫ — отдыхаете

Телефоны: 8 (922) 215-31-17, 8 (922) 223-24-12

Ответы на сканворд в №36. По горизонтали: Карлик. Дуэт. Изобара. Аймак. Кокетка. Дыба. Нива. Домик. Иномарка. Арес. Иерарх. Погон. Чрево. Арфа. Онучи. Зыбь. Канат. Плеть. Ситро. Ирод. Тавро. Дно. Торос. Халат. Еда. Ропот. Угол. Крест. Сбруя. Рев. Гаити. Брус. Трест. Рвач. Темза. Лихач. Кап. Фронтон. Депо. Агава. Сага. Эфес. Сечка. Псалом. Фетиш. Трал. Файл. Фуга. Давид. Инок. Ахинея. Рокот. Лавр. Нрав. Танк. **По вертикали:** Дегустатор. Кагор. Фарфор. Кайло. Микст. Драп. Ерика. Обет. Ржание. Руно. Офсет. Чан. Идо. Крузо. Осот. Твид. Ушат. Трос. Копи. Раб. Настил. Вихрь. Герда. Декан. Задача. Опак. Клир. Эскимо. Агон. Алоэ. Фон. Сторона. Фиакр. Кнут. Яхве. Зраза. Сплав. Чип. Туча. Будуар. Лиана. Бобр. Графит. Резерв. Легар. Решка. Луна. Рублев. Торнадо. Укус. Автоген. Сольдо. Талия. Стопа. Маяк.

КСЕНИЯ КАКШИНА,
kakshina@revda-info.ru

Голый камень под колесами

Трое наших велорайдеров стали призерами областных соревнований

Три медали — «серебро» и две «бронзы» — с Чемпионата Свердловской области по даунхиллу привезли ревдинские велорайдеры 25-летние Рамиль Кожевников и Семен Липин и 30-летний Кирилл Петришин. За Кубок Голого камня — так называются соревнования — 30 апреля в Нижнем Тагиле крутили педали почти тридцать участников, в том числе пять ревдинцев. Чемпионат организовала нижнетагильская маунтинбайк-команда Bombers.

Фото предоставлено Рамилем Кожевниковым

Ревду на первых в сезоне соревнованиях по даунхиллу представляла команда «ВелоРевда»: Семен Липин, Александр Ярин, Кирилл Петришин, Рамиль Кожевников и Егор Заплатин.

Соревнования были разделены на четыре категории: женщины, юниоры (до 18 лет), элита (18-30 лет) и мастера (старше 30 лет). Трасса для всех участников была одна. Оценивалось время ее прохождения.

Семен Липин, Егор Заплатин и Рамиль Кожевников выступали в «элите». В соперниках — 13 человек, некоторые из них — чемпионы области. Ребята не верили, что могут претендовать на призовые места, потому что давно не выступали на соревнованиях. Тренировки не бросали, перед открытием сезона даже очистили свои трассы на склоне недалеко от Лысой горы от снега, чтобы начать тренироваться. Но не ожидали, что их уровень настолько повысился.

Обкатать трассу ребятам удалось от силы раз пять. А дальше два заезда — квалификационный (определяет последовательность выступлений) и финальный.

Результат Рамиля Кожевникова — 59 секунд, он отстал от лидера на полторы секунды.

Семен трассу преодолел за 1.01 минуты, опередив ближайшего преследователя (четвертое место) на девять сотых. Первое место занял екатеринбуржец Александр Ушаков.

Даунхиллом ребята занимаются порядка десяти лет. Семен начинал с дерта — прыжки с земляных трамплинов, а Рамиль — с дерт-джампинга (катание через трамплины). Всему ребята учились сами.

Еще одну медаль взял Кирилл Петришин, который занимается даунхиллом с 2005 года. Он выступал в категории «Мастера» (пять участников), с результатом 1.10 минуты (отставание от первого места на семь секунд). Еще один ревдинец, Александр Ярин, сошел с финального заезда.

— Мы ничуть не расстроились, что последний стартовавший в итоге победил, — говорит Рамиль. — Для нас эти места — отличный результат. Очень круто, что мы поехали впятером, и втроем уехали не с пустыми руками.

Как рассказали спортсмены, трасса на соревнованиях была достаточно непростая, гораздо сложнее той, на которой они тренируются в Ревде. Без разгона она не представляла ничего трудного для ревдинцев, но в заездах велорайдеры набирают максимально возможную скорость. Ближе к финишу участники разгонялись до пятидесяти километров в час. Ребята говорят, что самое сложное — повороты на камнях, потому что нужно повернуть так, чтобы не соскользнуть.

На трассе падали, но без серьезных травм. Самые опасные участки организаторы обезопасили. Так, Семен в начале трассы задел плечом дерево, но оно было обмотано матом.

20 мая ревдинские велорайдеры собираются попробовать свои силы на Чемпионате Урала, в Магнитогорске. Там трасса сложнее. На ее прохождение уйдет порядка четырех минут.

Отсканируйте QR-код, чтобы посмотреть, как проходят трассу ревдинские велорайдеры

Реклама (16+)

33 комода мебельмаркет

10.165
9.150
Гостиная «Дения 3»

ТРЦ «КВАРТАЛ», цоколь
Ревда, Цветников, 39А
(34397) 28-178
33komoda.ru

Акция действительна с 15 апреля по 31 мая.
Информацию об организаторе акции, о правилах ее проведения уточняйте у продавцов-консультантов и на сайте www.33komoda.ru

КРЕДИТНЫЙ ПОТРЕБИТЕЛЬСКИЙ КООПЕРАТИВ
Народный Капитал

ЗАЙМЫ:
- Потребительский
- Пенсионерам
- Под залог недвижимости
- Под материнский капитал

г. Ревда, ул.Чехова, д.14
т: 8-950-551-48-64
т: 8-343-97-3-79-58

Кооператив создан в Екатеринбурге в 2012г. Программами могут воспользоваться исключительно пайщики кооператива. Пайщиками могут стать лица в возрасте от 16 лет. Для физических лиц вступительный взнос – 100 руб., обязательный паевой взнос – 100 руб. Займы предоставляются согласно 807 ст. ГК РФ. Займы под материнский капитал выдаются в соответствии с Федеральным законом от 29 декабря 2006г. N 256-ФЗ "О дополнительных мерах государственной поддержки семей, имеющих детей". Кооператив состоит в СРО «Опора Кооперации», свидетельство №238 от 07.10.2014г. Осуществление деятельности на основании Федерального закона №190-ФЗ «О кредитной кооперации» от 18.07.2009г. ИНН 6671387678, ОГРН 1126671001027

МЕДИЦИНСКИЙ ЦЕНТР «ПУТЬ К СЕБЕ»
ЛЕЧЕНИЕ ОТ АЛКОГОЛЬНОЙ ЗАВИСИМОСТИ И ТАБАКОКУРЕНИЯ
Высококвалифицированные специалисты, новейшие технологии, анонимность, эффективность и гарантии
КАЖДУЮ СУББОТУ В 10.00
Запись по тел. 8 (919) 38-78-303
Обращаться в поликлинику по адресу: ул. О.Кошевого, 4, каб. 228
ИМЕЮТСЯ ПРОТИВОПОКАЗАНИЯ. ТРЕБУЕТСЯ КОНСУЛЬТАЦИЯ СПЕЦИАЛИСТА

Разместите объявление бесплатно!
catalog96.ru

Лицензия ЛО-66-01-003969 от 24.03.2016

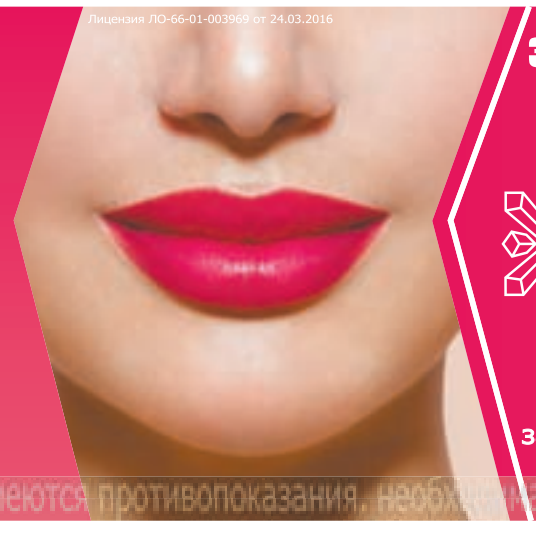

За ИДЕАЛЬНЫМИ губками приходите к нам
ВЕРСИЯ
косметологическая клиника
г. Ревда, ул. Ковельская, 3
записывайтесь! тел. 3-22-11
www.versia-clinic.ru
имеются противопоказания, необходима консультация специалиста

ДентЭлита
Стоматологическая клиника
ул. Ленина, 34 Работаем без выходных
Тел.: 8 (922) 10-30-555, 3-25-50
Лечение кариеса от 1500 руб.
Профессиональная гигиена полости рта 2000 руб.
Подробности у администратора. Акция проходит до 31.05.2017 г.
ИМЕЮТСЯ ПРОТИВОПОКАЗАНИЯ. НЕОБХОДИМА КОНСУЛЬТАЦИЯ СПЕЦИАЛИСТА