СДЕЛАЕМ ГОРОД УЮТНЕЕ ИЛИ ПОВЫСИМ ЯВКУ?

В день выборов президента в Ревде проведут референдум по благоустройству **Стр. 3**

КАК ЗООЗАЩИТНИКИ ИЗБАВЛЯЮТ РЕВДУ ОТ БРОДЯЧИХ ПСОВ

Почему хозяева не забирают собак из приюта и за что нужно платить **Стр. 6**

«ХОЧУ ЗАСТАТЬ СВОЮ МАТЬ ЖИВОЙ»

Убийца Михаила Едугина выступил с последним словом в суде **Стр. 2**

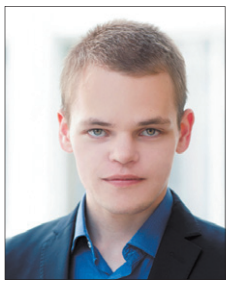

«СОВРЕМЕННЫЙ ИННОВАЦИОННЫЙ ВЗГЛЯД»

Кандидаты в молодежный парламент рассказали, зачем идут на выборы **Стр. 4**

Вы читаете одну из 10 лучших газет России

№8 (2392) | **26 ЯНВАРЯ** 2018 г. | ДНИ ВЫХОДА: СРЕДА, **ПЯТНИЦА**

ГОРОДСКИЕ ВЕСТИ www.revda-info.ru 16+

Ревдинская городская газета | Рекомендуемая цена 15 руб. | Есть интересная новость? Сообщайте по телефону **8 (982) 61-00-766** | WhatsApp, Viber **8 (982) 670-82-23** (24 часа)

Найдется всё!
Все свежие объявления Ревды

Частное объявление вы можете подать ежедневно с 9 до 17 часов, кроме выходных,

по телефону: 3-46-35

по электронной почте: 13@revda-info.ru,
на сайте www.revda-info.ru/ob/

Объявлений в этом номере **962**

НАД ЧЕМ СМЕЯЛСЯ СПИКЕР ДУМЫ АНДРЕЙ МОКРЕЦОВ

В Ревде стартовали игры школьной Лиги юмора **Стр. 7**

Фото Владимира Коцюбы-Белых

Судьи Андрей Мокрецов и Андрей Агафонов (журналист «Информационной недели») смеются над удачной шуткой во время биатлона.

Реклама (16+)

Прогноз погоды (по данным Гидрометцентра России). **Магнитных бурь не прогнозируется.**

СБ, 27 января ночью –14° днем –10°

ВС, 28 января ночью –15° днем –10°

ПН, 29 января ночью –16° днем –11°

Не пропустите!

…консультации Объединения советов домов

В субботу, 27 января, правление общественной организации Объединение советов домов (председатель — Сергей Калашников) приглашает на консультации. Темы: исполнение договоров управления, заключенных между вами и управляющими компаниями, проведение собраний для создания Совета дома, оформление заявлений, обращений, жалоб в управляющие компании, Роспотребнадзор, администрацию округа, прокуратуру, жилнадзор (предоставят образцы заявлений).

Также вам расскажут, как выстраивать отношения с вашей управляющей компанией на основе Жилищного кодекса России, законов и постановлений правительства России в сфере ЖКХ. И помогут разобраться, куда обратиться, если ваши права нарушены.

Приходите в субботу в редакцию газеты «Городские вести» (ул. П.Зыкина, 32, бывшее задние «Высо») с 12 до 14 часов. Консультации Объединения советов домов будут проходить каждую последнюю субботу месяца в нашей редакции. Это, конечно, бесплатно.

…прием Татьяны Мерзляковой

Уполномоченный по правам человека в Свердловской области Татьяна Мерзлякова примет ревдинцев в среду, 31 января, в администрации округа (ул. Цветников, 21) с 14.00 до 17.00. Записывайтесь по телефону 3-07-34 (по будням с 8 до 17 часов). Для приема при себе необходимо иметь заявление с копиями документов по проблеме.

…мастер-класс по изготовлению фетровых птиц

В воскресенье, 28 января, в редакции газеты «Городские вести» состоится благотворительный мастер-класс Ольги и Екатерины Сысоевых. Все деньги будут переданы на нужды Первоуральского общества защиты животных*.

Приходите учиться шить птичек из фетра. С собой ничего не нужно брать, все материалы выдадут на месте. Стоимость мастер-класса: 200 рублей (оплата также на месте).

Адрес: П.Зыкина, 32, второй этаж. Начало в 12.00. Записывайтесь на участие по тел. 8 (922) 129-87-31, Полина.

*Первоуральское общество защиты животных существует за счет спонсоров. Ему постоянно нужны деньги на покупку корма, лекарств для подопечных, а зимой — еще и на оплату счетов за электроэнергию, которая нужна на обогрев помещений приюта. Сегодня на патронаже общества находятся 170 собак и 120 кошек. Именно его волонтеры забирают бездомных зверей с улиц Ревды, по договору с местной мэрией. Адрес общества во «ВКонтакте»: vk.com/pervo_priut.

«Хочу застать мать живой»

Обвиняемый в убийстве Едугина сказал последнее слово в суде

В Ревде окончен суд по убийству Михаила Едугина, исчезнувшего в марте 2017 года и найденного мертвым через два месяца — его расчлененные останки были закопаны в лесу под Полевским. 24 января обвиняемый в этом преступлении, 46-летний Сергей Федотов, сказал последнее слово.

По версии следствия, 17 марта 2017 года Федотов в своем доме в поселке Шумихе под Ревдой «из личных неприязненных отношений» убил Едугина, который приехал к нему вместе с их общим знакомым. Потом, чтобы скрыть преступление, расчленил тело, вывез в лес и закопал. А сам вскоре уехал на Сахалин, устроился в рыбацкую артель. Там его и задержали в июне, после того, как по показаниям свидетеля в ходе оперативно-следственных действий нашли лесную могилу.

Судебный процесс начался 10 января, 24 января продолжился. Подсудимый полностью признал свою вину в убийстве (ч.1 ст.105 УК РФ) и незаконном обороте взрывчатых веществ (ч.1 ст. 222.1 УК РФ) — при обыске в его доме полицейские обнаружили незарегистрированный порох.

Государственный обвинитель испрашивает для подсудимого наказание в виде 13 лет лишения свободы.

Последнее слово Сергей Федотов произносил со слезами на глазах, срывающимся голосом.

— Прежде всего я хотел бы попросить прощения у потерпевшей стороны, — сказал он. — Знаю, что это трудно все, тяжело. Прошу простить меня. Говорю это не потому, что нахожимся в суде, что это регламент. А потому, что я искренне сожалею. Я не делал этого специально, — и обратился к суду. — Ваша честь, я глубоко раскаиваюсь и готов понести наказание. Единственная просьба — не наказывать строго, хочу при освобождении застать мать живой и провести остаток жизни со своими близкими.

56-летний Михаил Едугин пропал 17 марта прошлого года. На следующий день он не появился на работе, его машина осталась во дворе, а мобильный был недоступен. 19 марта родственники обратились с заявлением в полицию, начались поиски, к которым присоединились волонтеры: искали в лесу в направлении Мариинска. 6 апреля, получив материал по исчезновению Едугина из полиции, Следственный отдел по Ревде областного СКР возбудил уголовное дело по признакам убийства. В конце декабря дело было передано в суд.

Приговор будет провозглашен 30 января (вторник) в 8.30.

Фото пресс-службы СУ СКР по Свердловской области

Следственная оперативная группа поднимает останки ревдинца Михаила Едугина.

На выборах президента России проголосуют граждане без прописки и постоянного жилья

В выборах президента Российской Федерации 18 марта впервые смогут поучаствовать граждане, не имеющие постоянной прописки, в том числе без определенного места жительства — бомжи. Такое решение приняла избирательная комиссия Свердловской области, утвердив список участков для голосования практически в каждом муниципалитете — всего таких участков 81.

В Ревде граждане без регистрации будут голосовать на избирательном участке №737 — в школе №3 (ул. Российская, 44). Им нужно будет написать заявление, указав фамилию, имя, отчество, дату рождения и паспортные данные. Затем его включат в общий список избирателей и допустят до голосования.

Чтобы не было «каруселей» с участием бомжей, подчеркивает облизбирком, территориальные комиссии занесут всех избирателей без регистрации в единый электронный реестр.

Кроме того, областной избирком определил список участков в регионе для голосования инвалидов по зрению — с использованием специальных трафаретов и информационных материалов на выборах президента Российской Федерации.

Инвалиды по зрению могут обратиться за помощью в заполнении избирательного бюллетеня или проголосовать на дому.

В перечне 16 участков, в том числе и в Ревде — на избирательном участке №745 в санатории-профилактории «Родничок».

На 1 января 2018 года в Ревде — 49270 избирателей.

Где в Ревде отключат электричество 30 января и 1 февраля

30 ЯНВАРЯ, 10:00-17:00 с. Мариинск, ул. Спартака

1 ФЕВРАЛЯ, 9:00-17:00 ул. Мира, 22, 26, 28

В Ревде ищут очевидцев ДТП на парковке «Кировского»

Ревдинское отделение ГИБДД просит откликнуться очевидцев дорожно-транспортного происшествия, которое случилось 20 января с 11.00 до 11.30 на парковке у магазина «Кировский» на улице П.Зыкина, 14 с участием автомобилей «Дэу Матиз» и «Нива» белого цвета.

Если вы видели это ДТП, владеете информацией, которая может помочь в расследовании обстоятельств аварии, позвоните по телефонам: 5-22-00 (ГИБДД), 5-15-68, 02 (дежурная часть полиции).

Конфиденциальность гарантируется.

Выскажите свое мнение!
Пишите: info@revda-info.ru или (982) 670-82-23 (WhatsApp, Telegram и Viber)

В день выборов президента ревдинцам предложат голосовать за благоустройство

«Референдумы» пройдут и в других регионах. Журналисты связали их с необходимостью повысить явку

Новый способ повысить явку на выборах президента придумали в России. 18 марта на избирательных участках в Свердловской области и других регионах пройдут «референдумы». Так, в Ревде горожане будут голосовать за территории, которые следует благоустроить за счет бюджета. Жителям выдадут бюллетени и попросят поставить «галочку» за парк или сквер, который нужно привести в порядок. Правда, как именно это будет происходить, пока неясно.

Фото Владимира Коцюбы-Белых, архив редакции

Матвей Лащенко за рулем выигранного мамой Натальей автомобиля. Всего было разыграно три машины и одна квартира. Так во время выборов губернатора людей «заманивали» на избирательные участки.

— Принять участие в рейтинговом голосовании сможет каждый желающий. Главное условие — наличие паспорта и местной прописки, — цитирует сайт Ревда-новости.рф главу Ревды Ирину Тейшеву. — Голосование будет проводиться в зданиях, где размещаются участковые избирательные комиссии, в специально отведенных помещениях.

Благоустройство территорий, как сообщает правительство Свердловской области, профинансируют по программе развития комфортной городской среды (2018-2022 годы). 22 января чиновники Ревды начали принимать предложения горожан. Нужно заполнить опросный лист и принести его по одному из адресов в черте города. Или отправить письмо на адрес pochta@admrevda.ru.

Можно предложить любую территорию: в социальных сетях ревдинцы упоминают Еланский парк и парк Дворца культуры, район бывшей Водной станции, все городские скверы и так далее.

22 февраля опросные листы проанализируют и составят список из трех территорий, которые предложили горожане. Ну а 18 марта можно будет прийти на избирательный участок, где (вот совпадение!) голосуют за президента России, и — оставить свой голос в бюллетене с этим списком территорий. Для удобства, обещает мэрия, в местах голосования вывесят эскизные проекты каждого участка.

Организует эту процедуру и потом подсчитает голоса специальная комиссия. А итоги «народного референдума» обещают опубликовать на официальном сайте администрации Ревды и в местных СМИ.

На первый взгляд все кажется логичным, но настораживают два момента.

Первый — это незавершенная площадь Победы, которую рабочие ИП Гамзаев делали в буквальном смысле под снегом, из бюджета на эти цели потратили 4 млн рублей, а по заключению экспертов (об этом сообщала и пресс-служба администрации), проект выполнен лишь на 10%. Непонятно, получим ли мы софинансирование на продолжение этой работы, и если да, то в каком объеме и когда, потому что пока дело брошено на полдороги.

Второй момент — это схожесть схемы с той, что применялась на выборах губернатора 10 сентября. Помните фестиваль «Уральские самоцветы», во время которого разыграли квартиру и три машины? Явка в Ревде превысила показатель 2003 года (последние губернаторские выборы), а в Свердловской области составила 37%.

Пока непонятно, как будут выдавать бюллетени для голосования за «комфортную среду» — до или после того, как вы оставите свой голос в «основных» выборах. Скорее всего, будет использован тот же механизм, что и во время губернаторских выборов: когда лишь после голосования за кандидатов человека отправляли за подарком в специальное помещение. А если так, то явку (главное, что сейчас нужно сделать пропутинской власти), обеспечить будет просто: желая повлиять на развитие города, люди, конечно, придут на участки.

Еще в ноябре издание Знак.ком сообщало о том, что в регионы спущено задание повысить явку с помощью референдумов. Якобы, это позволит увеличить ее на 2-3%, в среднем. Правда, по данным издания, в Свердловской области такой задачи не было: так как здесь «центр» ожидает проблем.

— Я приглашаю всех жителей городского округа Ревда высказать свои предложения по благоустройству общественной территории и принять участие в рейтинговом голосовании 18 марта. Сделать Ревду уютной и комфортной — наша общая задача, — сказала Ирина Тейшева журналистам сайта Ревда-новости.рф, и тут с ней сложно спорить.

Эти два момента и поспешность, с которой организовано голосование, заставляют усомниться в том, что названные жителями территории все-таки благоустроят. Хотя… Под выборы в Ревде и не такое случалось.

О рейтинговых голосованиях сообщают журналисты и из других регионов России. Томский «ТВ-2» перечисляет референдумы, которые проведут в разных точках страны: все они крайне важны для городов, и, понятно, привлекут на избирательные участки местных жителей. Например, в Волгограде пройдет референдум по переводу времени, а в Коми может пройти референдум о переносе столицы региона из Сыктывкара в Ухту.

Почему на выборах президента важна высокая явка

По данным издания «Росбизнесконсалтинг», в декабре 2016 года на семинаре для заместителей губернаторов по внутренней политике первый замруководителя администрации президента Сергей Кириенко говорил о том, что основной кандидат «должен победить при очень высокой явке — 70%» и с результатом 70%. ***«Выборы, по сути, должны стать референдумом о доверии»,*** — цитирует РБК одного из участников того совещания.

То есть, проголосовав в «едином порыве», россияне докажут, что поддерживают президента. При этом важно, чтобы на участки пришла молодежь: РБК пишет, что в Москве и других крупных городах на избирательных участках устроят модные концерты. Это нужно, чтобы отвлечь молодых от связи с политической оппозицией.

Валентин Бианки, столичный политконсультант, рассказал РБК, что «привлечение молодежи на сторону радикальной оппозиции чревато массовыми протестами, поэтому молодых людей так важно привлечь на сторону действующей власти».

ВЫБОРЫ ПРЕЗИДЕНТА НАЗНАЧЕНЫ НА 18 МАРТА. Только два из двенадцати кандидатов пока зарегистрированы (Владимир Жириновский, ЛДПР, и Павел Грудинин, КПРФ). Самовыдвиженец Владимир Путин пока регистрацию не прошел.

ЮРИЙ ШАРОВ,
sharov@revda-info.ru

Будущий чиновник и молодежный лидер

Представляем кандидатов в Молодежный парламент области от нашего округа

По состоянию на 25 января, кандидатами в областной Молодежный парламент от нашего избирательного округа №23 по-прежнему остаются два самовыдвиженца-единоросса — ревдинец Максим Профатилов и полевчанин Максим Фокеев. Выборы созыва назначены на 16 февраля, а выдвижение кандидатов завершается уже в эту субботу, 27 января.

Молодежный парламент формируется так: 25 депутатов молодые уральцы (14-30 лет) выбирают по спискам общественно-политических организаций (это не обязательно партия, может быть и рабочий коллектив), еще 25 — по одномандатным округам. Таким образом, каждый молодой избиратель получит два бюллетеня — за объединения и за конкретных кандидатов.

В наш одномандатный избирательный округ №23 входят: Дегтярск, Нижнесергинский муниципальный район, поселок Атиг, Верхние Серги, Дружининское городское поселение, Нижнесергинское городское поселение, Полевской и Ревда.

Окружная молодежная избирательная комиссия находится в Полевском, все документы для регистрации кандидатов необходимо подавать по адресу: ул. Свердлова, д. 19. Телефон 8 (34350) 5-89-78. E-mail: pol@ik66.ru. Консультируйтесь в молодежной избирательной комиссии в Ревде. Председатель — Анна Калинина. Адрес: ул. Цветников, 21, кабинет 16. Телефон: 5-82-82.

Представляем кандидатов в Молодежный парламент

«Иду на выборы, так как учусь в академии госслужбы»

МАКСИМ ПРОФАТИЛОВ, 19 ЛЕТ, РЕВДА. Член «Молодой гвардии» партии «Единая Россия», студент первого курса Уральского института управления. Судя по странице во «ВКонтакте», яро поддерживает политику партии, выступает за выдвижение Владимира Путина. Читает, кроме новостных, паблики «Единой России» и «Молодой гвардии» в разных городах, новости Первого канала, Матч-ТВ и так далее.

— Иду на выборы потому что учусь в академии государственной службы и с этим меня связывает будущая профессия. Во-вторых, в Ревде есть такая проблема — нет органов молодежного самоуправления. Именно общественно-политической. Есть вертикаль, которая занимается именно личностным саморазвитием, но общественно-политического направления нет.

Это один из ключевых моментов моей кампании — после избрания планирую заниматься именно этим. Скорее всего, это как раз будет создание одного из таких молодежных движений. Это еще не согласовано, но скорее всего это будет «Молодая гвардия». Раньше она была, а сейчас ее нет.

Намерен выстраивать отношения и с другими молодежными движениями, чтобы и они вносили свой вклад в развитие своего города.

Общался с областными политиками, занимающимися молодежной политикой, они заинтересованы в мнении молодежи. Поэтому и был создан Молодежный парламент. Это связующее звено. Политикам интересно мнение молодежи. Поэтому и хочу, чтобы именно в Ревде появился молодежный орган, для высказывания своего мнения, предлагать идеи, свой современный инновационный взгляд.

Сотрудничество с разными направлениями целесообразно, поскольку мы независимы от своих политических взглядов. Главное — делать благое дело, развивать наш город. Будем развивать спорт — это залог здоровья. Поэтому, популяризация спорта — один из важных моментов. Сам в свободное время занимаюсь горными лыжами, работаю с ребятами «Молодой гвардии».

«Когда есть время, катаюсь на лыжах и читаю»

МАКСИМ ФОКЕЕВ, 21 ГОД, ПОЛЕВСКОЙ. Член партии «Единая Россия», депутат областного Молодежного парламента третьего созыва (2015-2017 годов). Студент четвертого курса Уральского федерального университета. Во «ВКонтакте» активно репостит публикации полевской Академии гражданской активности, где учат конфликтологии и лидерству (он ею руководит); в аудиозаписях кандидата — Рахманинов, Чайковский, Лепс и группа «Градусы». В подписках: кроме новостных пабликов, страницы на тему бизнеса, успешности, «Думай и богатей» по Наполеону Хиллу и другие подобные.

— С моей точки зрения, сами выборы, как институт, это прекрасная возможность для молодежи сформировать свою гражданскую позицию. Я со школьной скамьи старался активно участвовать во всех молодежных проектах города, области и страны. Обучаясь в университете, почувствовал свои силы для организации собственных инициатив и проектов. При избрании буду опираться, в первую очередь, на проблемы, которые услышу от молодежи нашего округа. Рассчитываю на помощь всех активных, молодых, целеустремленных и творческих молодых людей. Главное — это изменения, те инициативы, которые будут нами реализованы за два года.

Главная проблема состоит в том, что мне нравится многое, а времени на это недостаточно.

Если перерыв в работе все же происходит, я предпочитаю зимой прокатиться на лыжах, прочитать интересную книгу.

Не совсем правильно давать себе самому какую-либо оценку. Могу лишь указать какие-то конкретные факты из своей биографии: руководитель образовательного проекта «Академия гражданской активности», за два года организовал более двадцати образовательных мероприятий с приглашением известных в области бизнес-тренеров, преподавателей университетов, провел две школы актива для молодежи Полевского, лично провел 12 мастер-классов и тренингов для старшеклассников, был соорганизатором двух крупных городских туристических проектов. Если без деталей, то это основные положения.

Как быстро сообщить нам новость

Корреспонденты «Городских вестей» следят за событиями в городе и области. Вы стали свидетелем необычного, важного, страшного или просто интересного происшествия? Хотите, чтобы о вашей проблеме или об успехе написали? Сообщите об этом нам! Необязательно приходить в редакцию и ждать, воспользуйтесь любым удобным для вас способом.

Позвоните или отправьте сообщение на номер **8 (982) 670-82-23** (круглосуточно)

Отправьте сообщение в WhatsApp или Viber на номер **8 (982) 670-82-23** (круглосуточно)

Оставьте сообщение на стене в группе revdainfo в социальной сети «ВКонтакте», **vk.com/revdainfo**

Оставьте фото с места событий в своем Instagram, поставив хэштеги **#мояревда** **#revdainfo**

Позвоните **3-46-29** (по будням с 9.00 до 18.00)

Напишите электронное письмо редактору **permyakova@revda-info.ru**

Оставьте сообщение в группе revdainfo в социальной сети «Одноклассники», **ok.ru/revdainfo**

Отправьте сообщение через сайт **revda-info.ru** (форма отправки «Сообщить новость»)

Отсканируйте QR-код, чтобы посмотреть видеозапись интервью

«Ради атмосферы пошла бы на конкурс еще десять раз»

Режиссер и финалисты «Голоса Ревды» ответили на вопросы читателей Ревда-инфо.ру

За кем интересно наблюдать в новом сезоне проекта, почему певцам-любителям стоит идти на конкурс и что ждет зрителей в этом году, обсуждали в пресс-холле редакции «Городские вести» Валентина Пермякова и ее гости, режиссер «Голоса Ревды» Лариса Лаврова и участники Анастасия Неустроева и Кирилл Шарипов. Самое интересное из беседы рассказываем вам.

Фото Владимира Коцюбы-Белых

Анастасия Неустроева, Кирилл Шарипов, Лариса Лаврова и Валентина Пермякова во время эфира.

Новый сезон начинается уже в воскресенье: в развлекательном центре «Кин-Дза-Дза» состоится кастинг, на который подали заявки 38 человек. Это артисты из Ревды, Дегтярска, Екатеринбурга. Пятнадцать из них в разные годы участвовали в конкурсе — в том числе становились призерами (например, Александр Зайцев, пародировавший Лепса).

Правила разрешают участвовать до получения главного приза. А вот если гран-при взят, то тут уже извините. Так, Анастасия Неустроева, победитель сезона 2016 года, очень жалеет, что не может. А «тусовки» не хватает.

— Ради атмосферы, ради общения пошла бы участвовать еще раз десять, — говорит она.

За кулисами, по словам Насти и Кирилла, всегда тепло, все дружески поддерживают коллег (хотя вообще-то соперничают). Но все-таки это конкурс, и его цель, как говорит Лариса Лаврова, это вытащить на сцену поющих людей.

— Много людей, поющих дома, для друзей, семей, в караоке-клубах. Эти ребята пробуют выйти на сцену и становятся артистами. И даже медийными лицами. Они учатся давать интервью, и это очень помогает. Например, Рустам Закиев, который в 2012 году получил главный приз: его до конкурса вообще никто не знал, а сейчас он нередко поет в программах.

Во время эфира вопрос гостям задала Евгения Белова: можно ли спеть вне конкурса? Нет, ответили ей, все должно быть по правилам. Настя и Кирилл назвали главные причины, по которым, если вы поете, нужно подавать заявку на «Голос Ревды»: это опыт выступления на сцене, знакомство с новыми людьми, личный рост, способ доказать себе и руководителю, что ты талантлив и не зря занимаешься вокалом.

Кстати, Кирилл оканчивает школу и подумывает о профессиональной певческой карьере. И для него конкурс важен, потому что здесь можно услышать мнение экспертов.

На кастинге в воскресенье экспертами будут педагоги вокала Вера Мокрецова, Наталья Санто, певцы Екатерина Воронина, Дмитрий Тихонов, Елена Чупеева («Голос Ревды 2017»). Настя заметила, что ей интересно понаблюдать за ростом артистов, которые участвовали в прошлые годы: например, Татьяной Молибог.

Лариса Лаврова рассказала: зрителей ждут четыре тура. И будут сюрпризы! В каждом туре участники будут получать задания, и (не исключено!) что мы услышим дуэты (как предложили во время эфира).

Не пропустите кастинг! Встречаемся в «Кин-Дза-Дза» в 15.00. Успейте заказать билеты по тел. +7-909-009-71-47.

Генеральный партнер проекта

Дента-Люкс
стоматологическая поликлиника

Семейная стоматология
для всех поколений!
ул. М.Горького, тел. 5-57-13

Реклама (16+)

Минус сорок из бесконечности

Как зоозащитники решают проблему собачьих стай в Ревде

Девять собак отловили первоуральские зоозащитники, с которыми у ревдинского муниципалитета заключен контракт на регулирование численности безнадзорных животных в Ревде, после того, как 17 января безнадзорная собака на улице Демьяна Бедного покусала годовалого ребенка, гулявшего с бабушкой. Некоторые из пойманных псов явно «хозяйские», по внешнему виду и поведению: упитанные и ручные. Но той собаки, которая напала на малыша (кстати, она, по словам очевидцев, была в ошейнике), среди них нет.

Эти собаки отловлены в Ревде после 17 января. Сейчас они в первоуральском приюте для животных.

От этой пятилетней овчарки отказался хозяин. Сейчас она в платной передержке (150 рублей сутки), на средства волонтеров. Ей срочно нужен новый дом и Человек. Собака воспитанная и неагрессивная. К выгулу приучена. Любит детей. Но не любит кошек и собак. По всем вопросам обращаться по телефону 8 (932) 112-29-04, Юлия

Сейчас эти собаки находятся в приюте Первоуральского городского общества защиты животных (ПГОЗЖ) — вместе с еще тридцатью сородичами из Ревды. Хозяевам, если таковые объявятся, их вернут только после ветеринарной обработки и стерилизации — с условием возмещения всех расходов на отлов, транспортировку, содержание животного и проведение ветеринарных мероприятий, в соответствии с законом. Плюс, нерадивого владельца могут привлечь к административной ответственности за нарушение правил содержания домашних животных.

Пока первоуральцам с помощью ревдинских волонтеров удалось установить хозяев только двух ревдинских собак, отловленных с 17 января: похожей на стаффордширского терьера «девочки» с улицы Дегтярской, 9 и крупного рыжего с черным кобеля. Второй пес оказался из «пристроенных» — его взяли у зоозащитников в Екатеринбурге, под договор, с отслеживанием содержания. А он вот — бегает.

Хозяйку стаффорда очень возмутило, во-первых, что ее собаку отловили («Она же добрая, никого не трогает!»), и особенно, что надо заплатить, как минимум, за стерилизацию собаки — а стерилизуют в обязательном порядке, чтобы не плодить новых бездомышей. Пока стаффорд остается в приюте, и не исключено, что зоозащитники обратятся в полицию с заявлением.

По словам председателя Первоуральского городского общества защиты животных Юлии Ворониной, такая реакция на требование оплаты вообще характерна для нерадивых владельцев собак.

— Можно предположить, что большинство ревдинцев просто не знают, что есть правила содержания домашних животных, а если и слышали о таких, то считают, что выполнять их необязательно, — говорит Воронина.

Именно поэтому на улицах Ревды полно «хозяйских» собак, гуляющих сами по себе: от какой-нибудь Кнопки, которую выпускает погулять бабушка, потому что «ноги не ходят», до здоровенных цепных Полканов.

Причем, по опыту любителей собак, как раз «хозяйские» собаки зачастую опаснее, агрессивнее бездомных — и по отношению к людям, и к другим животным. Бродяжки пугливы и боятся человека, их даже подманить кормом трудно. Цепному псу этот страх неведом.

По данным Юлии Ворониной, всего с начала сотрудничества Управления городским хозяйством Ревды с ПГОЗЖ, с осени прошлого года, через приют прошло порядка девяноста собак из Ревды.

Некоторым нашли новый дом, других, которые жили на территории гаражей, предприятий, строек, стерилизовали и вернули в «среду обитания» — если они не опасны и их там подкармливают. Остальные ждут нового (или старого) хозяина в вольерах приюта — да, у них есть миска каши, теплая будка, прогулки с волонтерами, но собаке нужен свой Человек. Посмотреть животных из приюта можно на сайте pervo-priut.ru.

Усыпляют животных в приюте только в исключительных случаях — безнадежно больных, страдающих, заразных и неисправимо злобных. Это и отличает зоозащитников из Первоуральска от «коммерсантов» типа артемовской «Службы отлова», которая получила в 2017 году 2 млн за «гуманное» избавление Ревды от полусотни бродячих собак, а в итоге была уличена в живодерстве и приписках.

Но дикие стаи, уверены зоозащитники, так и будут бегать по нашим улицам, пока люди не начнут ответственно относиться к своим питомцам. Пока будут выпускать своих собак и кошек на прогулки без надзора, выбрасывать их «случайное» потомство и избавляться от вчерашнего любимца, потому что «аллергия» или переезд. В приютах места всем не хватит.

А особо злостных нарушителей среди владельцев собак необходимо наказывать — штрафами. Штрафовать за нарушение правил содержания домашних животных, по закону, могут уполномоченные лица администрации — волонтеры уже сейчас готовы назвать кандидатов на штраф.

НАРУШЕНИЕ ПРАВИЛ СОДЕРЖАНИЯ ДОМАШНИХ ЖИВОТНЫХ

Выгул собак на территории населенного пункта вне мест, специально отведенных для этого органами местного самоуправления муниципальных образований, расположенных на территории Свердловской области, без сопровождающего лица, без поводка и намордника в случаях, когда их наличие обязательно — влечет предупреждение или наложение административного штрафа в размере от ста рублей до трех тысяч рублей. (Закон об административных правонарушениях на территории Свердловской области, статья 38).

Реклама (16+)

ОКНО
от 8600 руб.
Только до 01.02.2018 г.
Подробности у консультанта
Срок изготовления — от 5 дней
Качественный монтаж
■ ДВЕРИ
■ СЕЙФ-ДВЕРИ
■ ОСТЕКЛЕНИЕ БАЛКОНОВ
■ ШКАФЫ-КУПЕ
■ КУХНИ
Рассрочка
www.domremonta96.ru
ул. Спортивная, 13, магазин «Сеня».
Тел. 39-444, 8-905-85-999-16

Компания КИТ
www.kit96.ru
НАТЯЖНЫЕ ПОТОЛКИ
Замеры — бесплатно! • От 330 руб./кв. м
РАССРОЧКА ПЛАТЕЖА
ул. Азина, 81, офис 215
Тел. 3-97-65, 8-922-226-11-13

Продай «старушку», купи «молодушку»!
Более 100 предложений о продаже транспорта на сайте бесплатных объявлений
catalog96.ru

НАТЯЖНЫЕ ПОТОЛКИ
за ПОЛ ЦЕНЫ
до 31 января 2018 года
8 (922) 601-01-06 8 (908) 909-41-68
Подробности у консультантов

СТРОИТЕЛЬНЫЕ, ОТДЕЛОЧНЫЕ И ПИЛОМАТЕРИАЛЫ
• ДОСКА ОБРЕЗНАЯ 7500 руб. за м³
ОПЛАТИ СЕГОДНЯ «ЗИМНИЙ ЛЕС» ЗАБЕРИ ЛЕТОМ
РАСПРОДАЖА пиломатериалов
• ДРОВА КОЛОТЫЕ САМОСВАЛ 6м³
РЕВДА - 7 000 РУБ. ДЕГТЯРСК - 6 000 РУБ.
* Условия предложения уточняйте у продавцов. Акция действует до 28.02.2018 г.
«Гранд-Маркет»
8 (34397) 6-07-31
8 (34397) 6-00-36
8 (902) 87-52-618
8 (902) 87-28-124
на въезде в Дегтярск
С 8.00 до 20.00 (ежедневно)
www.гранд-маркет.рус
База ул. Калинина, 1д
Дорога в Екатеринбург
г. Дегтярск
Дорога в центр города
террикон (гора)

БЕТОН ВСЕХ МАРОК
РАСТВОР НА ОТСЕВЕ И ПЕСКЕ
ЖБИ КОЛЬЦА 1, 1.5, 2.0, КРЫШКИ, ФБС, БОРДЮРЫ
ЩЕБЕНЬ РАЗЛИЧНЫХ ПОРОД И ФРАКЦИЙ
УСЛУГИ САМОСВАЛОВ, ТОНАРОВ, АВТОБЕТОНОСМЕСИТЕЛЕЙ
ООО «Строительный дом» ОГРН 1176658033243
sdrevda.ru Строительный Дом
8 (922) 123-00-40, 3-80-80
8 (922) 123-00-08, 3-90-90
Офис: ул. Жуковского, 23 (вход с улицы)
Производственная база: ул. Обогатителей, 1в

ВАЛЕНТИНА ПЕРМЯКОВА,
permyakova@revda-info.ru

«Сдаем врагов народа — на шторы»

Стартовали игры Лиги юмора Ревды. Дети шутили о политике и Советском Союзе

Как думаете, над какой шуткой больше всего смеялся спикер Думы Ревды и председатель жюри на играх Лиги юмора Андрей Мокрецов? Над выкрашенной синим гримом девочкой, которая символизировала ревдинцев в новогодние каникулы. Эта и другие шутки веселили взрослых и детей в минувшие выходные в Центре дополнительного образования. Там стартовал сезон ревдинской школьной Лиги юмора.

Фото Владимира Коцюбы-Белых

Андрей и Катя (команда «Неподвижный Саша») — Ромео и Джулик, герои известной пьесы Шекспира, которую ребята показали «в стиле 90-х». Зал лежал от смеха.

Время летит быстро — некогда заправлявший движением КВН в Ревде Вадим Богданов естественным образом передал бразды правления сыну, 24-летнему Александру Пхору. Сегодня он — и руководитель, и ведущий игр Лиги юмора в Ревде. Дети из команд и их наставники называют его по имени-отчеству и шутят с той же молодой наглостью, как КВНщики Высшей лиги — над Александром Масляковым.

Впрочем, наш Александр не обижается и даже включается в игру: например, на первой встрече 20 января случился смешной диалог между ним и судьями на тему его скорой женитьбы. Порой такие вкрапления получались даже смешнее, чем шутки на сцене, и это только добавляло зрелищу ценности.

Пять команд сразились в умении шутить и актерском мастерстве. 20 января соперничали «Соседи сверху» (школа №28), «Аристократы» (гимназия №25) и «Троя» (школа №3). 21 января — «Антон не узнает» (школа №2) и «Неподвижный Саша» (школа №10). Еще была заявлена сборная Ревды, но она не успела подготовиться, поэтому во второй встрече вне конкурса выступила студенческая сборная «Игорь» (состоящая из авторов игравших команд, которые явно расслабились — было невесело).

Первые игры Лиги юмора судили: спикер Думы Ревды Андрей Мокрецов, директор сети фитнес-клубов «Витамин» Александр Сумароков, журналист и КВНщик Андрей Агафонов, председатель Федерации хоккея Ревды Максим Ударцев, депутат Лев Фейгельман.

О чем шутили? О политике, Советском Союзе, школьных буднях, взаимоотношениях детей и родителей. Порой на грани фола (из-за кулис раздался лай, мальчик кричит туда: «Ну ма-а-ам»; зал покатывается — наверное, все-таки смешно). Местами — точно в цель. «Сегодня шла по городу, встретила главу Ревды» — «Кого?» — «Ну, Ирину Тейшеву» — «Кого???» (смеются судьи и немногочисленные взрослые в зале). А скетч на тему школы в Советском Союзе от «Неподвижного Саши» разорвал зал: «Товарищи дети, а завтра мы сдаем врагов народа!» — «На что?» — «На благо государства. Ну или на шторы».

Актерская игра у каждой команды — на десять баллов. Интересно, кто учит их отыгрышам, паузам, жестам? Илья Зиновьев и Костя Игошев из команды школы №10 — хоть сейчас в театральный вуз. Во многом благодаря их игре команда набрала 58 баллов (из 60-ти возможных) и стала лидером двух встреч.

Катя и Настя — девочки из школы №2, команда «Антон не узнает». Играть вдвоем (!) оказывается можно, и это даже смешно. Правда, им помогали почти все авторы за кулисами. Хотя, авторы вообще часто появлялись на сцене: в массовке, в миниатюрах, и даже в целом конкурсе — в биатлоне.

Кто смотрит КВН, знает, что это такое: команды по очереди «стреляют» шутками, судьи дают баллы за лучшие. В этих играх капитаны команд соревновались с «мастерами» — своими авторами.

Пока юные капитаны волновались (листы с шутками дрожали в руках), «мастера» куражились вовсю: один несмешно пошутит — остальные вскидывали руки вверх, чтобы вызвать аплодисменты зала. Разогретая публика отзывалась дружным хохотом.

Приветствие и биатлон завершались конкурсом «Знакомый сюжет»: фильм или книгу нужно было смешно пересказать. Неплохо получилось у «Трои», которая, кажется, вызвала икоту в зале песней Элли из Изумрудного города. Точно выдержали тему «Соседи сверху», которые взялись за «Иронию судьбы» (на сцене появлялись то Буратино, то «преемник того-самого»).

После игры член жюри Андрей Агафонов попенял «Соседям» за использование гимна во время выхода «преемника». На что местный «гусман» Лев Фейгельман, который сидит в жюри уже лет двадцать, отметил: я, мол, в 70-е тоже в КВН играл. И тоже выходил под гимн. Ему аплодировали.

Все команды продолжают играть дальше. Набранные баллы идут в зачет, к ним добавятся очки, которые игроки получат в полуфиналах (в середине февраля). Ну а в финал выйдут лучшие из лучших.

Подпишитесь на новости Лиги юмора Ревды во «ВКонтакте»

РЕЗУЛЬТАТЫ ДВУХ ИГР

«Неподвижный Саша» (школа №10)	58 баллов
«Соседи сверху» (школа №28)	57 баллов
«Антон не узнает» (школа №2)	54 балла
«Аристократы» (гимназия №25)	53 балла
«Троя» (школа №3)	46 баллов

Реклама (16+)

светофор
МАГАЗИН НИЗКИХ ЦЕН
г. Ревда,
ул. Нахимова, 1

ГРАНДИОЗНО ВЫГОДНАЯ ЦЕНА, ТОЛЬКО НА ЭТОЙ НЕДЕЛЕ!
СВИНИНА НА КОСТИ ОХЛАЖДЕННАЯ
цена 169.90 ₽/кг
Спешите за покупками, у нас новое поступление товара

8 МАМИНА СТРАНИЦА

Группа «РевдаМама» во «ВКонтакте» vk.com/revdamama

Спросите психолога

Почему ребенок часто болеет? Почему ребенок на меня кричит? Из-за чего часто болеет? Как быть, если бабушка все разрешает, а я — что-то запрещаю? Чем старше становятся дети, тем больше вопросов возникает у нас, родителей. Можно читать умные книги, слушать профессоров от педагогики, но всегда есть шанс, что в «общих» советах вы не найдете именно то, что поможет вам.

Поэтому «Мамина страница» нашей газеты пригласила на помощь практикующего семейного психолога. Это Елена Главатских, много лет руководившая центром «Подросток» при детской поликлинике в Ревде. Автор книги «Найдите ключ к своему ребенку», снискавшей большой успех у мам и пап не только в нашем городе, но и по всей области.

Теперь у вас есть возможность напрямую спросить Елену о том, что вас тревожит. Пишите свои вопросы на электронный адрес permyakova@revda-info.ru (с пометкой: «Вопрос психологу»), и в каждом выпуске «Маминой страницы» мы будем публиковать ее ответы для вас. Разумеется, не называя ваших имен, обезличено.

Елена Главатских в прошлом году выпустила первую книгу «Найдите ключ к своему ребенку», где ответила на самые популярные вопросы родителей о воспитании детей.

Как гулять с ребенком зимой

Зима — не повод с легкой душой отказываться от прогулок с детьми, оправдывая себя морозами и ветром. Гулять нужно! Почему? Дело в том, что в квартире скапливается пыль, в которой «живут» бактерии, в духоте и жаре ваше чадо быстрее заболеет, чем на свежем, пусть и морозном, воздухе.

Также квартира — источник повышенной концентрации аллергенов (ковры, мягкая мебель, шерсть, лаки, красители, хлор и т.д.).

К тому же, только на улице ребенок получит свою суточную дозу витамина Д (даже зимой) и вдоволь набегается, поэтому не лишайте его прогулок.

Советует врач-педиатр, автор книг о здоровье детей Евгений Комаровский.

Как же гулять зимой? Если ребенок новорожденный (до 28 дней жизни, по трактовке ВОЗ), достаточно «прогулок» на балконе. Уже на 10-й день жизни можно посидеть с ним на балконе минут 15. На следующий день — дольше, и так постепенно увеличивать частоту и длительность гуляний. На балконе ребенок всегда лучше спит и ест после этого с большим аппетитом.

Помните: при нормальной одежде и защите от ветра здоровый малыш хорошо себя чувствует и при отрицательной температуре. Вот правило, удобное для запоминания: на каждый месяц жизни — минус 5 градусов, но не ниже 15.

Если ребенок постарше и ходит, бегайте с ним. Лепите снеговиков, играйте, катайтесь с горок: тогда и он не замерзнет, и вам будет не скучно.

Лена Пермякова в три года на зимней прогулке (2013 год). Никогда не сидела на месте — особенную любовь питала к горкам.

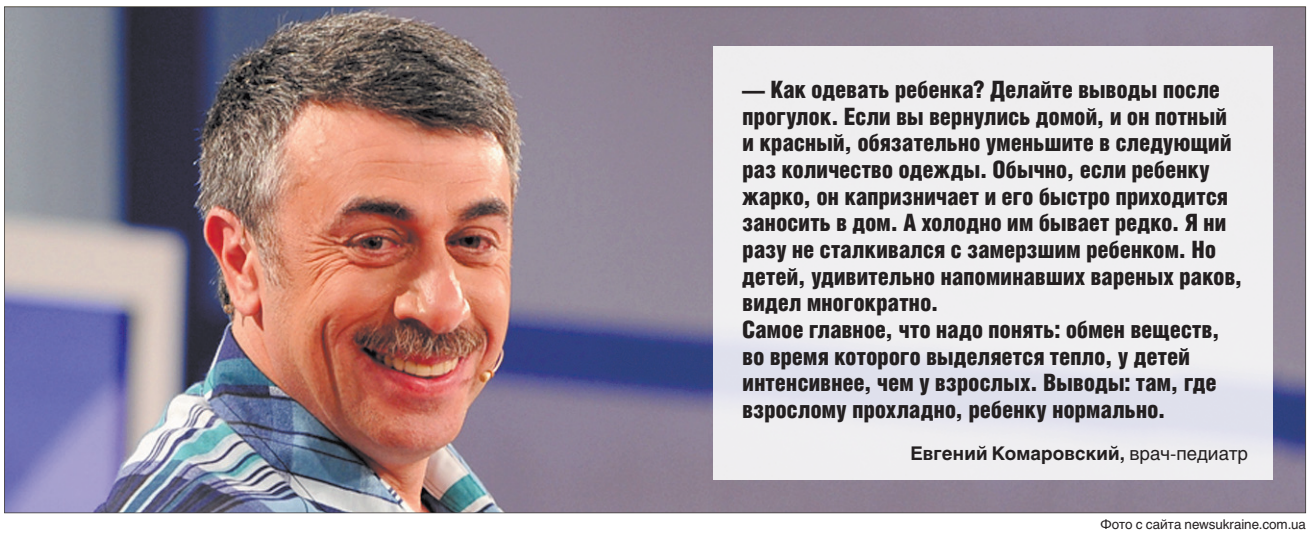

— Как одевать ребенка? Делайте выводы после прогулок. Если вы вернулись домой, и он потный и красный, обязательно уменьшите в следующий раз количество одежды. Обычно, если ребенку жарко, он капризничает и его быстро приходится заносить в дом. А холодно им бывает редко. Я ни разу не сталкивался с замерзшим ребенком. Но детей, удивительно напоминавших вареных раков, видел многократно.
Самое главное, что надо понять: обмен веществ, во время которого выделяется тепло, у детей интенсивнее, чем у взрослых. Выводы: там, где взрослому прохладно, ребенку нормально.

Евгений Комаровский, врач-педиатр

Фото с сайта newsukraine.com.ua

Говорушки

Наши дети — удивительные философы! Ни один взрослый, если он, конечно, не писатель, не способен формулировать свои мысли так, как дети. Порой они выдают такое, что руки тянутся к ручке с бумагой… Не останавливайте себя в такие моменты, записывайте! А потом присылайте нам высказывания своих «говорушек», и мы с радостью их опубликуем! Пишите в социальной сети «ВКонтакте» в сообщения группы «РевдаМама»!

ОЛЕСЯ УСОЛЬЦЕВА, ПОЧТИ 7 ЛЕТ. Среди увлечений в разное время было рисование, лепка из глины, танцы, пение. Уже год занимается рукопашным боем, изучает английский язык и посещает Школу будущего первоклассника. С мамой Светланой любят кататься на лыжах и играть в шахматы. Рассказывает мама.

— Сегодня обсуждали с Олесей знаки зодиака. Бабушка — Лев, Олеся — Телец, мама (я) — Стрелец... спустя некоторое время решила проверить: «Дочь, а кто я по знаку зодиака?»… Короче, я — скворец.

НАСТЯ ОВЧАРЕНКО, 3 ГОДА. Непоседа, очень сложно поймать на месте, любит бегать и прыгать, очень любит маму, папу и сестренку, очень добрая. Рассказывает мама Татьяна.

— Осенью копаем картошку, Настя откопала червяка и взяла в руки. Показывает нам с мужем. Монолог: «Я хоть и маленькая, но смелая и храбрая девочка. Вон какую страшилу в руки взяла. Мама, это кто такой голожопенький?».

— Спрашивает: «Вот мама — девочка, папа — мальчик. Ну а бабушка-то кто, не понимаю».

— Забрала у неё телефон, в котором она смотрела мультики. Настя надула губы и выдала: «Никакой жизни ребенку не дают, кто будет теперь мультики смотреть, пропала моя любовь».

Реклама (16+)

СКОРНЯК-ПРОФЕССИОНАЛ
выполнит работу любой сложности
КОЖА И МЕХ НА ЗАКАЗ
Перешив на современную модель и на детское. Пошив шуб, шапок, жилетов, изделий из кожи, дубленок.
Sibiryachka66.ru
Vk.com/sibiryachka66
Телефоны: 3-16-72
8 (902) 585-92-03

Детская игровая комната
• проведение праздников
• игры • лабиринт
ОСТРОВ НЕПОСЕД
По понедельникам 10% скидка
при предъявлении купона до 28.02.2018 г.
vk.com/ostrovkvartal
ТРЦ «Квартал», 3 этаж, тел. 8 (922) 601-78-81
ПН-ПТ 11.00-21.00, СБ 10.00-21.00, ВС 10.00-20.00

Студия конструирования LEGOMAX
ул. П.Зыкина,14
Набор в группы:
ГРАФИЧЕСКОГО ДИЗАЙНА
CorelDraw PhotoShop
для детей и взрослых
Тел.: 8 (922) 132-28-90 Начало занятий в феврале.

Клуб «Елена»
Тел. 8-919-395-99-73
Индивидуальные консультации по вязанию изделий.
Обучение ручному вязанию и бисероплетению детей и взрослых
Просто и модно!
Приходите! Учитесь! Творите!

ПОМОГИТЕ ДЕТЯМ-СИРОТАМ!
Всенародная акция «Скажи добро»
В акции участвуют:
• аптека «Живика» (М.Горького, 46)
• аптека «Вегур» (О.Кошевого, 13)
• магазин «Плюс» (М.Горького, 46)
• аптека «Долголетие» (Мира, 21)
• аптека «Долголетие» (Мира, 16)
• аптека «Долголетие» (П.Зыкина, 16)
• аптека «Долголетие» (М.Горького, 12)
• аптека «Радуга» (Энгельса, 35, детская поликлиника)
• аптека «Радуга» (Спартака, 5)
• аптека «Гармония» (М.Горького, 9)
• магазин «ЗооБум» (П.Зыкина, 12, внутри «Райта»)
Приобретите одноразовые подгузники и положите в коробку с логотипом акции

Наши группы в соцсетях. Присоединяйтесь!

ok.ru/revdainfo vk.com/revdainfo instagram.com/revdainfo facebook.com/revdainfo

ОТДЫХАЙ 9

Афиша | Ревда

До 28 февраля.
Детская художественная школа.
ВЫСТАВКА «МОЯ АКВАРЕЛЬ», работы члена Союза художников России Сергея Малышева (Екатеринбург). Время: с понедельника по пятницу с 9.00 до 18.00. В субботу — по заявкам. Билеты: 50 рублей.

28 января. Воскресенье
РЦ «Кин-Дза-Дза» (ул. Калинина, 2).
Начало: 15.00
КАСТИНГ НА НОВЫЙ СЕЗОН ПРОЕКТА «ГОЛОС РЕВДЫ». Участвуют 38 человек из Ревды, Дегтярска, Екатеринбурга. Билеты: 200 рублей. Заказывайте по тел. 8 (909) 009-71-47.

28 января. Воскресенье
Корт школы №3. Начало: 13.00
ХОККЕЙ. «Олимп» (Ревда) — «Хризотил» (Асбест).

СК «Темп-СУМЗ» (Кирзавод). Начало: 18.00
БАСКЕТБОЛ. «Темп-СУМЗ-УГМК» — «Купол-Родники» (Ижевск). Вход свободный.

Кино | 26-31 января

РЦ «КИН-ДЗА-ДЗА»
ТЕЛ. 3-16-86

ДВИЖЕНИЕ ВВЕРХ 6+
26.01, пт.....13:30, 19:50
27.01, сб.....13:30, 19:50
28.01, вс.....13:30, 19:50
29.01, пн.....13:30, 19:50
30.01, вт.....13:30, 19:50
31.01, ср.....13:30, 19:50

ПАДДИНГТОН 2 6+
26.01, пт.....10:00, 11:35, 16:00, 17:55
27.01, сб.....10:00, 11:35, 16:00, 17:55
28.01, вс.....10:00, 11:35, 16:00, 17:55
29.01, пн.....10:00, 11:35, 16:00, 17:55
30.01, вт.....10:00, 11:35, 16:00, 17:55
31.01, ср.....10:00, 11:35, 16:00, 17:55

ZOMБОЯЩИК 18+
26.01, пт.....10:20, 12:40, 14:30, 16:30, 20:20, 00:10
27.01, сб.....10:20, 12:40, 14:30, 16:30, 20:20, 00:10
28.01, вс.....10:20, 12:40, 14:30, 16:30, 20:20
29.01, пн.....10:20, 12:40, 14:30, 16:30, 20:20
30.01, вт.....10:20, 12:40, 14:30, 16:30, 20:20
31.01, ср.....10:20, 12:40, 14:30, 16:30, 20:20

АСТРАЛ 4 16+
26.01, пт.....17:40, 22:10, 00:05
27.01, сб.....17:40, 22:10, 00:05
28.01, вс.....17:40, 22:10
29.01, пн.....17:40, 22:10
30.01, вт.....17:40, 22:10
31.01, ср.....17:40, 22:10

СКИФ 18+
26.01, пт.....15:45
27.01, сб.....15:45
28.01, вс.....15:45
29.01, пн.....15:45
30.01, вт.....15:45
31.01, ср.....15:45

БЕГУЩИЙ В ЛАБИРИНТЕ 16+
26.01, пт.....10:05, 11:55, 13:55, 17:45, 19:35, 21:35, 22:20
27.01, сб.....10:05, 11:55, 13:55, 17:45, 19:35, 21:35, 22:20
28.01, вс.....10:05, 11:55, 13:55, 17:45, 19:35, 21:35, 22:20
29.01, пн.....10:05, 11:55, 13:55, 17:45, 19:35, 21:35, 22:20
30.01, вт.....10:05, 11:55, 13:55, 17:45, 19:35, 21:35, 22:20
31.01, ср.....10:05, 11:55, 13:55, 17:45, 19:35, 21:35, 22:20

Афиша | Театр юного зрителя

Екатеринбург, К.Либкнехта, 48. Тел. (343) 388-07-32 (касса)

Афиша | Театр кукол

Екатеринбург, М.-Сибиряка,143. Тел. (343) 350-30-05

3 марта. Суббота
Начало: 11:00 и 14:00
СТАРАЯ ДОБРАЯ СКАЗКА 6+

4 марта. Воскресенье
Начало: 11:00 и 14:00
СНЕЖНАЯ КОРОЛЕВА 6+

10 марта. Суббота
Начало: 11:00 и 14:00
ПРО УМНУЮ СОБАЧКУ СОНЮ 5+

11 марта. Воскресенье
Начало: 11:00 и 14:00
СЕРЕБРЯНОЕ КОПЫТЦЕ 5+

17 марта. Суббота
Начало: 11:00 и 14:00
БРАТЬЯ ЛЕБЕДИ 5+

18 марта. Воскресенье
Начало: 11:00 и 14:00
МАЛЕНЬКАЯ БАБА ЯГА 5+

24 марта. Суббота
Начало: 11:00 и 14:00
СКАЗКА ФЕЙ ИЛИ СПЯЩАЯ КРАСАВИЦА 6+

25 марта. Воскресенье
Начало: 11:00 и 14:00
АЛИСА NET 6+

31 марта. Суббота
Начало: 11:00 и 14:00
АПЕЛЬСИНОВЫЕ СКАЗКИ 5+

Гороскоп | 29.01—4.02

ОВЕН. На этой неделе вы можете отправиться в деловую поездку, но будьте особенно внимательны к своему здоровью, так как риск простудиться достаточно велик. В понедельник поспешите закончить важные дела, подумайте, что можно сделать заранее. В выходные дни больше общайтесь с семьей.

ТЕЛЕЦ. Эта неделя внезапно может вас вовлечь в водоворот событий: активную переписку с деловыми партнерами, встречи с разными интересующими вас людьми, краткосрочные поездки. В понедельник вам необходимо начать реализовывать свои планы, иначе вы можете упустить момент.

БЛИЗНЕЦЫ. Расположение звезд даст вам возможность проявить свои самые лучшие качества. На работе у вас будет полное взаимопонимание с начальством и коллегами. Постарайтесь вовремя завершить начатые дела и не возлагать пока на себя дополнительных обязанностей.

РАК. Вы можете погрузиться в поток разнообразных деловых и личных проблем. Вам необходимо преодолеть сомнения и неуверенность в собственных силах. В начале недели постарайтесь проявлять практичность в делах и размеренность в жизни, что принесет успех в ближайшем будущем.

ЛЕВ. На этой неделе вам придется отстаивать свои взгляды. Задача хоть и благородная, но порой весьма утомительная. Держитесь за то, что считаете наиболее важным, но не отказывайтесь пойти на уступки в мелочах. Пятница — не самый удачный день для откровенного разговора с начальством.

ДЕВА. На этой неделе, чтобы сделать то, что вы наметили, вам потребуются определенные усилия и уверенность в собственных силах и решениях, сосредоточьтесь на самом главном. Во вторник нежелательно связываться с какими-либо сомнительными проектами, а тем более рисковать репутацией.

ВЕСЫ. Удача на вашей стороне. Особенно успешной будет деятельность, связанная с преподаванием, обучением, спортом, развлечениями. Появится возможность поднять свой авторитет, но взамен на вас ляжет огромная ответственность. Вам будут оказывать доверие и ждать поддержки и помощи.

СКОРПИОН. Ваш творческий импульс способен смести все преграды и препятствия. В ваших работоспособности и терпении виден залог успеха на этой неделе. Во вторник приятный сюрприз приведет вас в хорошее расположение духа. Суббота может оказаться самым сложным днем недели.

СТРЕЛЕЦ. Вы упорно продвигаетесь к намеченной цели. Не жалейте времени на встречу с друзьями и общение с природой. Постарайтесь использовать благоприятное время для новых знакомств, налаживания необходимых связей. К вам своевременно поступит необходимая информация, связанная с работой.

КОЗЕРОГ. Вам понадобится пополнить багаж профессиональных знаний, соедините недостающие звенья в этой сложной системе, чтобы не чувствовать себя неловко из-за собственной некомпетентности в определенных вопросах. Чтобы приобрести лидерские позиции, вам необходимо стать дипломатом.

ВОДОЛЕЙ. На этой неделе будут весьма эффективны активные действия и прямое обсуждение проблем. Во вторник будьте особенно внимательны при заполнении бумаг, читайте то, что собираетесь подписать. В среду не пренебрегайте советами друзей, они подскажут, как выбрать оптимальное решение.

РЫБЫ. Ваша активность не должна переходить в воинственность. Тогда можно рассчитывать на стабилизацию материального положения. Однако избегайте конфликтов с коллегами на работе. Когда в среду вас попытаются соблазнить грандиозными проектами, не постесняйтесь задавать вопросы.

Расписание намазов (молитв) 26 января — 1 февраля

Дата	Аль-Фаджр	Восход солнца	Аз-Зухр	Аль-`Аср	Аль-Магриб	Аль-`Иша
26.01, ПТ	07:08	09:00	13:12	14:51	17:20	19:01
27.01, СБ	07:07	08:58	13:12	14:53	17:22	19:03
28.01, ВС	07:05	08:56	13:12	14:54	17:24	19:04
29.01, ПН	07:04	08:55	13:12	14:56	17:27	19:06
30.01, ВТ	07:02	08:53	13:12	14:58	17:29	19:08
31.01, СР	07:01	08:51	13:13	15:00	17:31	19:10
01.02, ЧТ	06:59	08:49	13:13	15:01	17:33	19:12

По всем вопросам звоните: 8 (912) 215-33-10, Альфир хазрат, имам Ревды

Расписание богослужений в храме Архистратига Михаила 29 января — 4 февраля

Дата	Время	Событие
29.01, ПН	8:00	Божественная литургия. Поклонение честным веригам ап. Петра. Молебен с акафистом Святому Архистратигу Михаилу. Панихида.
	17:00	Полиелейная служба. Исповедь.
30.01, ВТ	8:00	Божественная литургия. Прп. Антония Великого. Молебен с акафистом свт. Луке Войно-Ясенецкому. Панихида.
	17:00	Полиелейная служба. Исповедь.
31.01, СР	8:00	Божественная литургия. Прпп. схимонаха Кирилла и схимонахини Марии, родителей прп. Сергия Радонежского. Молебен с акафистом свт. Спиридону Тримифунтскому. Панихида.
	17:00	Полиелейная служба. Исповедь.
01.02, ЧТ	8:00	Божественная литургия. Прп. Макария Великого, Египетского. Свт. Марка, архиеп. Ефесского. Молебен с акафистом свт. Николаю Чудотворцу. Панихида.
	17:00	Полиелейная служба. Исповедь.
02.02, ПТ	8:00	Божественная литургия. Прп. Евфимия Великого. Молебен с акафистом перед иконой Божией Матери «Неупиваемая чаша». Панихида.
	17:00	Полиелейная служба. Исповедь.
03.02, СБ	8:00	Божественная литургия. Прп. Максима Грека. Молебен с акафистом перед иконой Божией Матери «Всецарица». Панихида.
	17:00	Всенощное бдение. Исповедь.
04.02, ВС	7:00	Неделя о блудном сыне. Собор новомучеников и исповедников Церкви Русской. Ап. Тимофея. Прмч. Анастасия Персянина. Ранняя божественная литургия. Благодарственный молебен. Панихида.
	17:00	Акафист Божией Матери. Исповедь.

Храм открыт ежедневно с 8.00 до 19.00, в воскресенье до 18.00. Тел. храма 8 (912) 291-99-48. Адрес сайта: revdahram.ru

Обрубок бревна
Фантазер Томас Мор
Космети-ческая на лице
Место для Ионы в ките
Теплая куртка
Древний город Илион
Голыш из цел-лулоида
Коме-дийный итальян-ский герой
Зимняя повозка малыша
Сверка с при-метами
Лабора-торная трубочка
Деньги в долг у банка
Состя-зание у греков
Бревен-чатая пяти-стенка
Спа-ситель Цокотухи
Гуляш по-татарски
Слуга Атоса
Плавники тюленя
Вето на пользова-ние иму-ществом
Фут-больный клуб Гол-ландии
Десять пачек сигарет
Ребро сложенно-го листа бумаги
Не крас-неющий обман-щик
При-казчик боярина
Чадо осла и кобылы
Сдобное пирож-ное
Жаровня для шам-пуров с шашлыком
Тушеная острая фасоль
Игра с обручем
Стра-ничка в Интер-нете
Деньги Лесото
Тенистая роща по старинке
Супер-мальчик ... Поттер
Одиссей по-другому
Романс "... черные"
Кома-риный укол
Солома, сложенная большой горой
Бродячий слепой певец
Фрукт в форме буме-ранга
Военная перепод-готовка
"Бычок" в пепель-нице
Доска на обшивку
Орех, упавший с пальмы
Древняя столица Японии
Моло-децкая вы-правка
"Кармен-..." Р.Щед-рина
Господин из Лондона
Частица с за-рядом
Сред-ство от изжоги
Вита-минный корм для скота
Предмет мягкой мебели
Мелкий газет-ный шрифт
Зодчий Русского музея
Празд-ный помещик
Образец для подра-жания
Целина, что плуга не знала
Прыжок вниз в гим-настике
Тип, что храпит за стенкой
При-емная "дочка" свекрови
Плотная ткань для пальто
Кино-герой Индиана ...
Забота о старом и малом
Группа веро-отступ-ников
Одно-горбый верблюд
Контор-ский чиновник
Агентура олигарха в Думе
С.Стал-лоне на кино-ринге
Липкий хвойный сок
Горячий ромовый коктейль
Явление на свет ягнят
Перечень инвен-таря
Толо-конный у попа
Актриса ... Шнай-дер
Бойкий на язык серый попугай
У папы Карло - нарисо-ванный
Лиза из сериала "Друзья"
Снежное бедствие в горах
Перец или горчица
Токарная машина
Актриса Линдсей ...
Маниль-ская пенька
"Щепка" под кожей
Яйца в гнезде
Трепет перед стома-тологом
Овчарка Шот-ландии
"Кир-пичик" моле-кулы
Кровля блин-дажа
Ядер-щик как ученый
... Про-кудин у В. Шук-шина
След от раны
Патрисия из Франции
Царь, чей дворец-Лабиринт
... царя небес-ного
Слепой "рудо-коп"
Ваш покор-ный ...
Старая мера длины
Двучлен Ньютона
Малай-ский остров
Эмблема на мони-торе ком-пьютера
Город на Енисее
"Режис-серская" роль Пуговкина
Титул поэта Байрона
"Кузбасс" Гер-мании
Собака Айболита
Бед-ренная часть туши
Фунда-мент для здания
Один из мушке-теров
Призыв смывать-ся на жаргоне
Изба на Украине

INVITRO

МЫ ОТКРЫЛИСЬ!

■ Медицинские анализы ■ Кабинет УЗИ ■ Кабинет ЭКГ

Акция в честь открытия* 10.01.2018 - 28.02.2018

Щитовидная железа: лабораторный минимум**

~~620₽~~ за 299₽

** Лабораторные исследования:
■ № 55 Тироксин свободный (Т4)
■ № 56 Тиреотропный гормон (ТТГ)
Взятие биоматериала - 1 рубль

г. Ревда, ул. Мира, д. 27

8 (982) 70-00-156

*ООО «ИНВИТРО-Урал». Товарный знак по сублицензии. Стоимость взятия биоматериала - 1 руб. Подробная информация о видах услуг, сроках, порядке оказания и ценах, об адресах мест нахождения медицинских офисов приведена на сайте www.invitro.ru

ИМЕЮТСЯ ПРОТИВОПОКАЗАНИЯ. НЕОБХОДИМО ПОЛУЧЕНИЕ КОНСУЛЬТАЦИИ СПЕЦИАЛИСТА.

ozon.ru выбирайте

Забирайте ваши заказы в редакции «Вестей»

на ул. П.Зыкина, 32 (2 этаж)

Ответы на сканворд в №7. По горизонтали: Оправка. Компромат. Нилов. Аккордеон. Пост. Грабли. Игра. Василек. Кио. Вдова. Магги. Сюткин. Дра. Нора. Норд. Работа. Ягода. Стриж. Тодес. Хеопс. Тулья. Буре. Сезам. Кайма. Лама. Квота. Кебаб. Тир. Черви. Арест. Унты. Рева. Шайба. Сидор. Радий. Анапа. Клен. Вышка. Алмаз. Велес. Ирония. Патина. Ибн. Монарх. Эмир. Оман. Адонис. Темп. Утрата. Ватага. Уатт. Снос. **По вертикали:** Институт. Кучера. Алика. Свинг. Труд. Лай. Отрыв. Аманат. Опаска. Ель. Мотив. Анна. Пиво. Ибис. Яна. Ария. Азимов. Сукно. Рона. Агат. Арагонит. Вода. Наса. Кукла. Буксир. Свая. Яхта. Друид. Рев. Лоно. Мане. Эму. Оленевод. Лампа. Кара. Вице. Понг. Спрут. Рем. Охра. Антре. Белье. Руины. Торс. Багор. Обуза. Бренд. Шлиман. Арал. Грипп. Рамка. Стояк. Нато. Имидж. Схема. Батыр. Ананас.

Найдется всё!

Все свежие объявления Ревды

962 ОБЪЯВЛЕНИЯ

Редакция оставляет за собой право не публиковать бесплатные объявления в том случае, если их количество будет превышать запланированный объем в номер

Частное объявление вы можете подать ежедневно с 9 до 17 часов, кроме выходных, по телефону **8 (34397) 3-46-35** или по электронной почте: **13@revda-info.ru**

НЕДВИЖИМОСТЬ

■ **срочный выкуп Вашей недвижимости, можно с долгом, за наличные. Тел. 8 (922) 118-14-40**

МЕНЯЮ КОМНАТЫ

■ комната в отличном состоянии на 1-комн. кв-ру с доплатой. Или продам недорого. Рассмотрим маткапитал, ипотеку, сертификаты. Тел. 8 (922) 141-43-16

МЕНЯЮ 1-КОМН.

■ **1-комн. кв-ра в районе школы №3, на 2-комн. кв-ру в районе ТЦ «Камео». Или продам за 850 т.р. Тел. 8 (932) 606-53-78**

■ **1-комн. кв-ра, УП, 35,4 кв.м, в районе школы №29, в хорошем состоянии, на 2-комн. кв-ру. Тел. 8 (932) 606-53-78**

■ 1-комн. кв-ра, 3 этаж, и комната в общежитии, с душевой кабиной, 3 этаж, на 2-3-комн. кв-ру, УП, средний этаж. Тел. 8 (922) 119-98-88

■ две 1-комн. кв-ры на 2-комн. кв-ру. Рассмотрю все варианты. Тел. 8 (902) 268-87-44

■ срочно! 1-комн. кв-ра, УП, 32 кв.м, 2 этаж, рядом остановка, магазин. Рассмотрю варианты. Или продам недорого. Тел. 8 (950) 190-47-53

МЕНЯЮ 2-КОМН.

■ **2-комн. кв-ра в Екатеринбурге, р-н Парковый, на дом в Ревде. Или продам за 2750 т.р. Тел. 8 (950) 656-53-56**

■ **2-комн. кв-ра, УП, ул. П.Зыкина, 28, на 2-комн. кв-ру меньшей площади. Или продам. Тел. 8 (922) 020-97-32**

■ **2-комн. кв-ра, ХР, в районе школы №1, на комнату 28 кв.м, в общежитии по ул. С.Космонавтов. Тел. 8 (932) 606-53-78**

■ 2-комн. кв-ра в г. Дегтярске на кв-ру в г. Ревде. Тел. 8 (912) 633-84-99

■ 2-комн. кв-ра, 2 этаж, ХР, комнаты раздельные, на дом с газом. Тел. 8 (912) 241-20-97

■ 2-комн. кв-ра, СТ, 2 этаж, хорошее состояние, на 3-комн. кв-ру, БР, СТ, УП, с нашей доплатой. Рассмотрим все варианты. Тел. 8 (982) 665-97-98

■ 2-комн. кв-ра, СТ, 62/38 кв.м, 1/2, р-н администрации, пластиковые окна, железные двери, новая сантехника, газовая колонка, на кв-ру меньшей площади с доплатой. Тел. 8 (922) 221-01-48

МЕНЯЮ 3-КОМН.

■ **3-комн. кв-ра, БР, в районе школы №3, на 1-комн. кв-ру в этом же районе. Тел. 8 (922) 020-97-32**

■ **3-комн. кв-ра, СТ, 79,4 кв.м, с качественным ремонтом, на 3 этаже, в районе школы №1, на квартиру меньшей площади. Или продам. Тел. 8 (932) 606-53-78**

■ **3-комн. кв-ра, УП, 64 кв.м, на среднем этаже, на квартиру меньшей площади. Рассмотрю разные варианты. Тел. 8 (932) 127-99-02**

■ 3-комн. кв-ра, УП, 3/7, 63/36 кв.м, хороший ремонт, встроенная техника, на 4-комн. кв-ру. Тел. 8 (922) 615-45-25

МЕНЯЮ ДОМА

■ деревянный дом, з/участок 6 соток, приватизирован, на жилье в г. Ревде, Екатеринбурге. Или продам. Рассмотрю варианты, рассрочку. Тел. 8 (953) 380-31-18

ПРОДАЮ КОМНАТЫ

■ **две комнаты 17 и 10,5 кв.м, в 3-комн. кв-ре, БР, ул. К.Либкнехта, 7, 5 этаж, счетчики на эл-во и воду, возможна продажа отдельно. Тел. 8 (922) 220-84-39**

■ **комната 13 кв.м. Цена 450 т.р. Торг. Тел. 8 (912) 603-81-88**

■ **комната 15 кв.м, ул. Азина, 60. Цена 450 т.р. Тел. 8 (912) 051-11-42**

■ **две комнаты 31 кв.м, в комнаты заведена х/г вода, ул. К.Либкнехта, 33. Цена 820 т.р. Тел. 8 (962) 323-47-28**

■ **комната 22 кв.м, с балконом, в общежитии, ул. Энгельса. Рассмотрим маткапитал. Тел. 8 (922) 118-14-40**

■ **комната 14 кв.м в 3-комн. кв-ре, ул. Чехова, 28, косметический ремонт, стеклопакет, сейф-двери. Рассмотрю расчет любым способом, в том числе маткапиталом. Тел. 8 (932) 127-99-02**

■ **комната 21 кв.м, ул. Энгельса, 54. Цена 550 т.р. Тел. 8 (912) 051-11-42**

■ **комната 22 кв.м, ул. К.Либкнехта, 33, лоджия. Тел. 8 (982) 631-71-33**

■ **комната 24 кв.м, ул. Азина, 60. Цена 650 т.р. Тел. 8 (912) 051-11-42**

■ **комната в общежитии. Тел. 8 (922) 131-97-43**

■ **комната, 450 т.р. Тел. 8 (982) 704-31-12**

■ **комната, ул. Жуковского, состояние хорошее, ц. 500 т.р. Тел. 8 (982) 643-17-62**

■ **комната, цена 430 т.р. Тел. 8 (912) 286-57-67**

■ **комната. Тел. 8 (912) 638-49-42**

■ **комната в общежит., ГТ, 10 кв.м. Ц. 410 т.р. Собственник. Тел. 8 (912) 645-09-59**

■ две комнаты в 4-комн. кв-ре, ул. Есенина, кирпичный дом, отдельный коридор, 21 кв.м, 1/2, большая лоджия. Чистая продажа. Возможны ипотека, маткапитал. Тел. 8 (922) 642-74-16

■ комната 14 кв.м, в 3-комн. кв-ре, 1 этаж. Тел. 8 (922) 610-96-15

■ комната 15 кв.м, в 3-комн. кв-ре, СТ, ул. Жуковского, 16, 3/3, цена 520 т.р. Тел. 8 (912) 224-84-26

■ комната 16,8 кв.м, 2 этаж, центр города. Тел. 8 (912) 229-38-25

■ комната 18 кв.м, в хорошем состоянии, пластиковое окно, сейф-двери, два радиатора, счетчик на э/э, заведена г/х вода. Рядом остановки, детсад, школы, Сбербанка, ЗАГС, стоматология, аптеки, супермаркеты. Документы готовы. Рассмотрю расчет маткапиталом. Тел. 8 (932) 127-62-97

■ комната 18 кв.м, ремонт, мебель, в 3-комн. кв-ре, тихий центр, кв-ра в идеальном состоянии, чистота, ремонт. Никто не проживает и не прописан. Цена 550 т.р. Документы готовы. Рассмотрю ипотеку, маткапитал. Тел. 3-95-05

■ комната в 2-комн. кв-ре в г. Дегтярске, есть возможность выкупить вторую комнату. Тел. 8 (900) 212-36-35

■ комната в 2-комн. кв-ре, УП, 12 кв.м, 1/5. Цена 500 т.р. Тел. 8 (982) 701-34-71

■ комната в 3-комн. кв-ре СТ, 2/3, 20 кв.м, р-н шк. №1. Рассмотрю маткапитал, ипотеку. Возможен обмен на авто. Тел. 8 (950) 653-37-78

■ комната в 3-комн. кв-ре, 13,5 кв.м, теплая, уютная, хорошие соседи, ул. Жуковского, никто не прописан. Цена 550 т.р. Торг. Собственник. Тел. 8 (982) 633-76-19

■ комната в 3-комн. кв-ре, 18 кв.м, ул. Обогатителей, р-н ЖБИ, никто не проживает, есть возможность выкупить остальные комнаты. Цена 280 т.р. Тел. 8 (902) 503-95-50

■ комната в 3-комн. кв-ре, ул. Чайковского, 19, 1/2 светлая, теплая, уютная, два пластиковых стеклопакета. Соседи дружные порядочные люди. Рядом вся необходимая инфраструктура, детсад, школа, магазин, остановка. Во дворе детская площадка. Никто не прописан, готова к продаже. Тел. 8 (953) 826-77-78

■ комната в 4-комн. кв-ре, СТ, 13,2 кв.м, 1/2, ул. Спортивная, 13. Пластиковые стеклопакеты, подпол. В местах общего пользования чисто, поменяна внутр. разводка труб, счетчики на воду и газ. Газовая колонка. Входные железные двери, домофон. Чистая продажа. Возможна ипотека, маткапитал. Фото на catalog96.ru. Цена 450 т.р. Тел. 8 (992) 012-75-51

■ комната в г. Екатеринбурге. Тел. 8 (912) 673-40-72

■ комната в 3-комн. кв-ре, 20 кв.м, с ремонтом, ул. Азина, 63, никто не проживает, никто не прописан. Цена 560 т.р. Тел. 8 (922) 138-82-75

■ комната в общежитии, 14 кв.м, 3 этаж, косм. ремонт, пластиковое окно, душевая кабина. Тел. 8 (908) 635-08-01

■ комната в общежитии, 15,6 кв.м, чистая. Цена 400 т.р. Без агентств. Тел. 8 (912) 237-54-19

■ комната в квартире, 1 этаж, рядом с педучилищем, в отличном состоянии. Возможен маткапитал. Цена 450 т.р. Тел. 8 (950) 557-55-80

■ комната в общежитии, ул. К.Либкнехта, 33, 18 кв.м, 2 этаж. Недорого. Возможен торг. Тел. 8 (953) 825-57-80

■ комната на Кирзаводе, цена 400 т.р. Рассмотрим маткапитал. Тел. 8 (904) 169-07-04

■ срочно! 3-комн. кв-ра. Или меняю на 1-комн. кв-ру на 1 этаже с доплатой. Собственник. Тел. 8 (922) 138-71-72

■ срочно! Комната 14 кв.м. Рассмотрю расчет маткапиталом. Тел. 8 (932) 127-99-02

ПРОДАЮ 1-КОМН.

■ **1-комн. кв-ра, 2 этаж, р-н ул. Интернационалистов, 36. Цена 1350 т.р. Тел. 8 (950) 656-53-56**

■ **1-комн. кв-ра, 2/5, 27 кв.м, р-н поликлиники. Тел. 8 (961) 776-63-34**

■ **1-комн. кв-ра, 3/5, ул. Мира, 4. Тел. 8 (912) 051-11-42**

■ **1-комн. кв-ра, 30,2 кв.м, в районе автостанции, в хорошем состоянии, ул. Российская, 28а. Тел. 8 (922) 020-97-32**

■ **1-комн. кв-ра, 32 кв.м, Кирзавод, 21, 5 этаж. Цена 950 т.р. Тел. 8 (982) 733-98-88**

■ **1-комн. кв-ра, 33 кв.м, Российская, 20б, 3 эт., 1250 т.р. Тел. 8 (982) 733-98-88**

■ **1-комн. кв-ра, 37 кв.м, новый дом с видом на пруд и горы, евроремонт, г. Дегтярск. Тел. 8 (912) 629-32-33**

■ **1-комн. кв-ра, 4/5, 28 кв.м, р-н шк. №29. Цена 900 т.р. Тел. 8 (961) 776-63-34**

■ **1-комн. кв-ра, 5/5, цена 900 т.р. Тел. 8 (912) 671-07-69**

■ **1-комн. кв-ра, БР, 3 этаж, в отличном состоянии. Тел. 8 (912) 603-81-88**

■ **1-комн. кв-ра, БР, МГ, 25 кв.м, 2/5, ул. Цветников, 54а. Недорого. Тел. 8 (912) 688-83-37**

■ **1-комн. кв-ра, БР, ПМ, в районе школы №3, 4 этаж. Цена 1080 т.р. Тел. 8 (922) 020-97-32**

■ **1-комн. кв-ра, БР, ПМ, ул. К.Либкнехта, 7. Тел. 8 (912) 671-07-69**

■ **1-комн. кв-ра, ГТ, 3 этаж, ул. С.Космонавтов, цена 670 т.р. Тел. 8 (922) 118-14-40**

■ **1-комн. кв-ра, новостройка, г. Дегтярск, 39 кв.м, чистовая отделка. Цена 1050 т.р. Тел. 8 (912) 211-44-77**

■ **1-комн. кв-ра, р-н «Диваныча», БР, 33 кв.м, ул. Энгельса, 61. Тел. 8 (922) 118-14-40**

■ **1-комн. кв-ра, р-н шк. №28. Тел. 8 (952) 132-60-95**

■ **1-комн. кв-ра, р-н шк. №3, 4 этаж. Цена 900 т.р. Тел. 8 (950) 656-53-56**

■ **1-комн. кв-ра, р-н шк. №3. Тел. 8 (982) 704-31-12**

■ **1-комн. кв-ра, СТ, 36 кв.м. Или меняю на 2-комн. кв-ру в районе ул. Жуковского, с моей доплатой. Тел. 8 (953) 383-77-78**

■ **1-комн. кв-ра, СТ, 36,6 кв.м, 4 этаж, ул. М.Горького. Тел. 8 (953) 383-77-78**

■ **1-комн. кв-ра, ул. К.Либкнехта, 58, 30 кв.м, 5/5, ремонт. Цена 1150 т.р. Тел. 8 (922) 134-35-02**

■ **1-комн. кв-ра, ул. К.Либкнехта, 7, 5 этаж, 33 кв.м. Цена 900 т.р. Торг. Тел. 8 (912) 603-81-88**

АГЕНТСТВО НЕДВИЖИМОСТИ ГОРНИЦА

• Основано в 1992 году •

Деятельность агентства сертифицирована и застрахована

Профессиональные услуги на рынке недвижимости

* риелторские услуги по предоставлению ипотеки

ОКАЗЫВАЕМ УСЛУГИ:

- Купля, продажа, обмен недвижимого имущества
- Приватизация
- Оформление прав на землю
- Составление проекта договора простой письменной формы для регистрации сделок в ФРС
- Сбор документов для сделок с недвижимым имуществом
- Регистрация наследства
- Перевод в нежилое
- Узаконивание перепланировок
- Регистрация прав на садовые дома и гаражные боксы
- Бесплатные консультации

ИПОТЕКА* с подбором квартиры

* сотрудничество с банками, предлагающими наиболее выгодные условия кредитования, в том числе по общефедеральной программе «Свердловского агентства ипотечного жилищного кредитования»

При проведении сделок возможно использование средств материнского капитала до исполнения 3-х лет ребенку

Необходимо ознакомиться с существенными условиями использования материнского капитала, предусмотренными Федеральным законом РФ от 29.12.2006 №256-ФЗ «О дополнительных мерах государственной поддержки семей, имеющих детей»

Любой из представленных объектов в таблице рассматривается в качестве обмена на другое жилье

К	Усл. прод.	Тип	Адрес	Площадь (общ/жил/кух)	Эт.	Бал-кон	С/у	К	Цена т.руб.
К/3	ч/п	УП	Ковельская, 1	19	6/6	—	М	—	500
К/3	ч/п	СТ	Чехова, 28	14	1	—	Р	—	500
К	ч/п	КС	К.Либкнехта, 33	22,2	5/5	+			670
1	ч/п	КС	С.Косм-тов, 1а	28,2	1/5	—	С	—	750
1	в/п	КС	С.Косм-тов, 1а	28,4/22,1	2/5	—	С	—	850
1	ч/п	БР	Цветников, 52	25,1/12,9	4/5	+	С	—	850
1	в/п	БР	Ковельская, 7	24,9/12,8	1/5	—	С	—	850
1	ч/п	ХР	Цветников, 39	30/16,5	2/5	—	С	—	850
1	ч/п	БР	Цветников, 8	25/13	5/5	+	С	—	950
1	в/п	СТ	К.Либкнехта, 82	24	2/2	—	Р	—	950
1	ч/п	БР	Спортивная, 47	32,6	5/5	+	С	—	930
1	в/п	ХР	Российская, 34	28	5/5	+	С	—	950
1	ч/п	БР	С.Косм-тов, 4	25/13,2	2/5	+	С	—	950
1	в/п	УП	К.Либкнехта, 62а	35,4	1/5	+	С	—	1050
1	ч/п	БР	Российская, 38	32,8	4/5	+	С	—	1080
1	в/п	ХР	О.Кошевого, 15	28	5/5	+	С	—	1100
1	ч/п	УП	К.Либкнехта, 31	34/12/12	1/5	—	С	—	1120
1	в/п	СТ	М.Горького, 34	36,6/18,7/8	4/4	—	С	—	1150
1	в/п	СТ	Жуковского, 13	35,5	2/2	—	С	—	1150
1	в/п	БР	Российская, 28а	30,2/16,9	1/5	—	С	—	1200
1	в/п	СТ	Энгельса, 47а	34,9	2/3	+	С	—	1200
1	в/п	УП	М.Горького, 47	32,2	2/5	+	С	—	1300
1	ч/п	УП	Мира, 8а	33/19	3/5	л	С	—	1350
1	в/п	УП	Мичурина, 44/1	39	4/5	+	С	—	1600
2	в/п	КС	С.Косм-тов, 1а	27,9/21	1/5	—	С	См	800
2	в/п	КС	С.Косм-тов, 1	28,2/22	4/5	—	—	Р	800
2	в/п	ХР	Российская, 34	42,4/31	1/5	—	С	См	1080
2	в/п	ХР	Цветников, 35	42,1/30	5/5	+	С	См	1100
2	в/п	БР	Спортивная, 47	44,5	5/5	+	Р	Р	1200
2	в/п	УП	Ленина, 22	49	4/5	+	Р	Р	1200
2	в/п	ХР	Мира, 28	43/30	5/5	+	С	См	1200
2	ч/п	БР	К.Либкнехта, 60	37,6/21,9	2/5	+	С	Р	1250
2	ч/п	БР	Цветников, 2	45,7/30	5/5	+	Р	Р	1250
2	ч/п	БР	К.Либкнехта, 60	37,6/21,9	5/5	+	Р	Р	1250
2	ч/п	БР	Цветников, 2	45,7/30	5/5	+	Р	Р	1250
2	ч/п	БР	С.Косм-тов, 5а	37/23	2/5	+	С	Р	1280
2	в/п	БР	Цветников, 51	37,9/23	2/5	—	С	Р	1280
2	ч/п	СТ	Ленина, 20	45,9/27,8	2/3	—	Р	Р	1300
2	в/п	БР	К.Либкнехта, 62	45/30	1/5	—	Р	Р	1300
2	в/н/н	ХР	М.Горького, 23	42/30	2/5	+	С	См	1350
2	в/н/н	ХР	М.Горького, 29	42/30	4/5	+	С	Р	1370
2	в/п	УП	К.Либкнехта, 11	52,4/30	1/5	—	Р	Р	1390
2	ч/п	УП	Береговая, 20	52,6	1/5	—	Р	Р	1390
2	ч/п	СТ	Чайковского, 14	43,8/25	2/3	—	Р	См	1400
2	в/п	СТ	Цветников, 14	45,7	1/2	—	Р	Р	1400

К	Усл. прод.	Тип	Адрес	Площадь (общ/жил/кух)	Эт.	Бал-кон	С/у	К	Цена т.руб.
2	в/п	СТ	Мира, 29	53	3/5	+	Р	Р	1600
2	в/п	УП	П.Зыкина, 34/1	50	7/9	л	Р	Р	1630
2	в/п	УП	П.Зыкина, 28	52	1/5	—	Р	Р	1700
2	ч/п	СТ	Мира, 13	53,1	3/3	+	С	Р	1700
2	ч/п	СТ	Жуковского, 25	59,6	3/3	+	Р	Р	1750
2	ч/п	УП	П.Зыкина, 30	50	8/9	+	Р	Р	1800
2	в/п	УП	М.Горького, 56	61,1/31,5	1/5	2л	Р	Р	2340
2	ч/п	УП	Интернац-тов, 42/2	74,2	4/6	л	С	Р	3800
2	в/п	СТ	Кирзавод, 7	71,6/47,2/7,7	1/2	—	Р	Р	1400
3	ч/п	СТ	Чехова, 31	83,1/57	1/2	—	Р	Р	1700
3	в/п	БР	Российская, 40	58,9/43,3	5/5	+	Р	1р	1700
3	в/п	СТ	Жуковского, 15	54,8	1/2	—	С	Р	1800
3	в/п	СТ	Жуковского, 13	58,7	1/2	—	Р	Р	1800
3	ч/п	УП	Чехова, 41	58,1	6/6	2л	Р	Р	1850
3	ч/п	БР	Энгельса, 54а	64,6/39,7	2/5	+	Р	Р	1800
3	в/п	БР	К.Либкнехта, 56а	58/42,5	5/5	+	С	1р	2200
3	ч/п	УП	Цветников, 46	59	5/5	+	С	Р	2350
3	ч/п	УП	Мира, 1в	58,7/37,3	4/5	+	Р	Р	2400
3	в/п	СТ	Чайковского, 23	66,2/52/8	1/3	—	Р	Р	2500
3	ч/п	СТ	Жуковского, 14	56,7/38,7	2/2	+	С	Р	2680
3	ч/п	СТ	Цветников, 38	79,7/47,4	2/3	—	Р	Р	3000
4	ч/п	УП	Чехова, 41	83,8/59,5	6/6	л/б	Р	2Р	2100
4	ч/п	УП	Ленина, 30	81,3/56,3/8,7	2/,5	+	Р	Р	2100
4	в/п	УП	Энгельса, 54а	77,9/48,6	4/5	2	Р	Р	2300
4	в/п	УП	П.Зыкина, 30	74,6/49,6	3/9	+	Р	Р	2350
4	в/п	БР	Спартака, 6а	71,1	4/5	+	Р	2р	2500
4	в/п	УП	Российская, 15	73,9/48,2	2/9	+	Р	Р	2500

Новостройки

2	ч/п	УП	ЖК «Рябиновый», К.Либкнехта, 74а	50/26/9	3/5	+	С	Р	1800
2	ч/п	УП	ЖК «Рябиновый», К.Либкнехта, 74а	50,3/26/9	4/5	2	С	Р	1800

ЖК "Дом у пруда" Интернац-тов, 36, цены от застройщика

- 1-комн. кв-ры от 29,2 кв.м до 38,8 кв.м по цене от 1 210 048 руб. до 1 607 872 руб.
- 2-комн. кв-ры от 48,7 кв.м до 53,2 кв.м по цене от 2 003 859 руб. до 2 283 712 руб.
- 3-комн. кв-ры от 64 кв.м до 74,7 кв.м по цене от 2 747 968 руб. до 3 530 322 руб.
- При покупке кв-ры в новостройке рассматриваем в зачет ваше вторичное жилье по договоренности

Объекты в других городах

2	в/п	ХР	г. Дегтярск, Калинина, 25	41,7/30	4/4	+	С	См	1000
3	в/п	СТ	г. Дегтярск, Комарова, 18	72,1/48,4	3/3	+	Р	Р	1450

САДЫ • НЕЖИЛЫЕ ПОМЕЩЕНИЯ • ГАРАЖИ

- Капитальный кирпичный гараж, 23 кв.м, смотровая яма, новые железные ворота, район бани на ул. Чехова 170
- Капитальный кирпичный гараж, 17,6 кв.м, э/э, овощная яма, в районе школы №1 200
- Садовый дом, 9 кв.м, з/у 5 соток, летний водопровод, СОТ «Восток-1» 290
- Садовый дом, 13 кв.м, з/у 498 кв.м, СОТ «Заря-4» 335
- Капитальный кирпичный гараж, 24,7 кв.м, овощная яма, район ПАТО 350
- Отдельно стоящее здание бывшего магазина, 67,6 кв.м, газ, железный ангар, 80 кв.м, расположеные на з/у 573 кв.м, п. Южный 1700

ЖИЛЫЕ ДОМА • КОТТЕДЖИ

- Дом деревянный, 40 кв.м., газ рядом, отличная баня, з/уч. 12 соток, ул. Д.Бедного ..... Дог.
- Жилой дом с земельным участком, участок 10,5 сотки, дом 29,1 кв.м. Отопление печное. Баня. ул. Металлистов 730
- Кирпичный коттедж, 256 кв.м, полностью благоустроен, з/п 13 соток (в собственности), пос. Южный 6450
- Дом шлакозаливной, 53,8 кв.м, газ, баня, 2 теплицы, 2 скважины, з/участок 6 соток (в собственности), ул. Толмачева 1650
- Дом шлакозаливной добротный, 58,5 кв.м, газ, центральный водопровод рядом с домом, з/у 6 соток, ул. Интернационалистов 3000
- Дом, 83,3 кв.м., полностью благоустроен (газовое отопление, скважина, локальная канализация), баня, з/уч. 1332 кв.м. (в собственности), ул. Володарского 3750
- Дом шлакоблочный, 50 кв.м., з/у 1047 кв.м. Отопление от печки - водяное, газ рядом, локальная канализация, центральный водопровод, баня, ул. 7 ноября 1650
- Дом, 29,5 кв.м, печное отопление, з/у 20 соток, пос. Емелино, ул. Емелинская 350
- Дом, 49,7 кв.м, газ, скважина, баня, гараж, з/у, 19,5 сотки, г. Дегтярск, ул. Стахановцев 2050

ЗЕМЕЛЬНЫЕ УЧАСТКИ

- З/у 1050 кв.м.,ЗНП под ИЖС, ул. Дальняя (Биатлон) 200
- З/у 1050 кв.м., ЗНП под ИЖС, ул. Таежная (Биатлон) 230
- З/у 1508 кв.м., ЗНП (ЛПХ), с одноэтажным строением из блоков, площадью 60 кв.м., пос. Ледянка, ул. Яблоневая 450
- З/у 1050 кв.м., ЗНП под ИЖС, ул. Апрельская (Биатлон) 350
- З/у 638 кв.м, ЗНП под ИЖС, летний водопровод рядом с домом, центральный водопровод и газопровод, участок разработан, есть летний домик с погребом и кухней, ул. Деревообделочников 340

Срочная покупка недвижимости тел. 8 (922) 292-84-39

• www.gornitsa.su • E-mail: gornisa@mail.ru

Адрес: ул. Цветников, 14. Часы работы: с 9 до 18 ч., ПТ с 9 до 17 ч., СБ с 9 до 13 ч.

Сменились номера телефонов: **5-81-60, 5-81-43**

ООО «Стройдеталь» предлагает приобрести последние квартиры в жилом доме

ул. Спортивная, 6а

Предлагаемые квартиры на продажу:

КВ. №9 – 3 этаж (3-х комн.) 71.9 кв.м **цена 3 000 000 руб.**

КВ. №11 – 1 этаж (2-х комн.) 83.6 кв.м **цена 3 380 000 руб.**

КВ. №14 – 2 этаж (3-х комн. студия) 101.3 кв.м цена **4 100 000 руб.**

На все квартиры имеются свидетельства на право собственности.

скидка до 20 %

Подробности акции уточняйте по телефону

При покупке квартиры до 28 февраля 2018 года.

Этого вполне хватит на качественную отделку и оборудование.

Подробная информация по телефону: 8 922 140 58 00

ЮрисРиэлКом

КОНСАЛТИНГОВАЯ ЮРИДИЧЕСКАЯ И РИЭЛТЕРСКАЯ КОМПАНИЯ

Тел./факс: 5-13-35, 8 (912) 230-30-10

Операции с недвижимостью:
- продажа, покупка, обмен, подбор, а также иные сделки с жилой и коммерческой недвижимостью;
- приватизация, оформление прав на земельные участки и объекты недвижимости;
- узаконивание перепланировок;
- перевод в нежилое;
- официальные партнеры САИЖК.

Юридические услуги:
- консультации;
- составление любых договоров, претензий, исков;
- представительство в суде;
- правовое сопровождение бизнеса.

Ипотечное кредитование:
- работаем по системе «Сбербанк-Партнер»;
- работа с использованием средств материнского капитала.

В соответствии с условиями использования материнского капитала, предусмотренными ФЗ РФ от 29.12.2006 № 256-ФЗ.

Снижение кадастровой стоимости на земельные участки

Требуется агент по недвижимости

г. Ревда, ул. М.Горького, 22, офис 13.
Часы работы: ПН-ПТ с 9.30 до 18.00

СЕТЬ АГЕНТСТВ НЕДВИЖИМОСТИ
АБСОЛЮТ

деятельность агентства сертифицирована и застрахована

Действительные члены Уральской палаты недвижимости

ВСЕ ОПЕРАЦИИ С НЕДВИЖИМОСТЬЮ
Бесплатный прием юриста-адвоката

Офис ипотечных продаж, электронный документооборот
Подача заявки, одобрение, проведение сделки
СБЕРБАНК

При совершении сделок возможно использование средств материнского капитала* до исполнения 3-х лет ребенку

Необходимо ознакомиться с существенными условиями использования материнского капитала, предусмотренными Федеральным законом РФ от 29.12.2006 №256-ФЗ «О дополнительных мерах государственной поддержки семей, имеющих детей»

СНИЖЕНИЕ КАДАСТРОВОЙ СТОИМОСТИ

- Приватизация. Регистрация наследства.
- Продажа и аренда коммерческой недвижимости.
- Перевод в нежилое, узаконение перепланировок.
- Сделки с недвижимостью с использованием любых сертификатов.
- Юр. сопровождение ИПОТЕКИ, действующая программа «Ипотечный навигатор» (Сбербанк, Абсолют банк и т.д.).
- Юридическое сопровождение юр. лиц и ИП, процедура банкротства.
- Консультация по вопросам гражданского, административного, уголовного законодательство. Ведение дел в суде.

ПРОДАЖА КВАРТИР В НОВОСТРОЙКАХ

ПРОДАЖА КВАРТИР

О	Адрес	Тип	Площадь	Эт	Б	С/у	Цена т. р.
к	Некрасова, 99	УП	11,4	2/3	-	с	300
к	К.Либкнехта, 33	ГТ	18	3/5	-	р	550
к	К.Либкнехта, 33	ГТ	18	2/5	-	-	480
1	К.Либкнехта, 62А	СП	35,5	5/5	+	р	1100
1	Энгельса,47А	УП	34	3/3	+	с	1300
1	Цветников,54А	БР	26	2/5	+	с	900
1	М.Горького, 38	ХР	28	4/5	+	с	1050
1	Цветников, 50	БР	25	1/5	-	с	950
1	Ковельская, 17	БР	33	1/5	+	с	900
1	О.Кошевого, 15	ХР	28	5/5	+	с	990
1	пер. Солнечный, 4	УП	40	3/3	+	с	1550
1	К.Либкнехта, 7	БР	33	5/5	+	с	890
1	Цветников, 50	БР	27	3/5	+	с	990
1	К.Либкнехта, 58	СП	30	5/5	+	с	1150
1	Цветников, 47	БР	34	5/5	+	с	1200
1	пер.Солнечный, 6	СП	39	1/3	+	с	1300
2	Энгельса, 54А	УП	51	1/5	-	р	1450
2	Мира, 2	ХР	43	2/5	+	с	1400
2	Цветников, 2	БР	46	2/5	+	р	1610
2	Ленина, 34	УП	53	1/5	+	р	1450
2	М.Горького, 49	УП	50	3/5	+	р	2220
2	Чехова, 51	УП	50	2/5	+	р	1590
2	Интернац-тов, 36	УП	53,2	3/9	+	р	2250
2	К.Либкнехта, 31	УП	51	1/5	-	р	1600
2	Интернац-тов, 36	УП	53	7/9	+	с	2600
2	П.Зыкина, 42	БР	37	1/5	+	с	1150
2	М.Горького, 30	СТ	52	2/4	-	р	2400
2	Ленина, 34	УП	52	5/5	+	р	1650
2	Российская, 34	ХР	42	3/5	+	с	1250
2	Чехова, 51	УП	53	4/5	+	р	1750
2	П.Зыкина, 14	УП	50	5/5	+	р	1450
2	М.Горького, 41	БР	44	5/5	+	с	1300
2	М.Горького, 14	СТ	44	1/2	-	с	1550
3	М.Горького, 52	УП	80	8/9	+	с	3200
3	М.Горького, 30	СТ	71	1/5	-	р	2050
3	П.Зыкина, 6	УП	64	9/9	+	р	1750
3	Чехова, 43	УП	64	3/5	+	р	1900
3	Спортивная, 41	БР	59	1/5	-	р	1750
3	Российская, 52	БР	59	2/5	+	р	1850
3	М.Горького, 2	СТ	74	4/4	+	р	1950
3	Чайковского, 14	СТ	72,6	1/3	-	с	2350
4	М.Горького, 45	УП	72	5/5	+	р	2690
4	П.Зыкина, 30	УП	90	7/9	+	р	2200
4	П.Зыкина, 13	УП	90	3/9	+	р	2600
4	Жуковского, 20	СТ	90	3/3	+	р	2600

ЖИЛЫЕ ДОМА, ЗЕМЕЛЬНЫЕ УЧАСТКИ

Дом по ул. Зеленой, 36 кв.м, 15 соток, баня, скважина, теплица	750
Дом по ул. Орджоникидзе, 67 кв.м, 15 соток, газ, вода, канализация	3500
Дом по ул. Ломоносова, 36 кв.м, 7 соток	750
Дом кирпичный по ул. Энгельса, 40 кв.м, 11 соток, все коммуникации централизованные	1650
Дом ул. Димитрова, 35 кв.м, 12 соток, газ, баня	1200
Дом по ул. Энтузиастов, 35 кв.м, 6 соток, центральное отопление и водоснабжение, газ	1700
Дом новый по ул. Кр.Разведчиков, 73 кв.м, 8,5 сотки земли, все коммуникации	3600
Дом по ул. Островского, 55 кв.м, 6 соток, все коммуникации, баня	2700
Дом по ул. Ст.Разина, 37,9 кв.м, 10,5 соток	590
Дом по ул. Пугачева, 30 кв.м, 13 соток	700
Дом по ул. Пугачева, 44 кв.м, 15 соток	1000
Дом г. Ревда, ул. Черничная, 102 кв.м, 17 соток	3400
Дом, ДОК, по ул. Радищева, 60 кв.м, 12 соток, коммуникации, баня	2390
Земельный участок, п. Мариинск, ул. Осенняя, 15 соток, э/э	280
Земельные участки, п. Гусевка, ул.Липовая	350
Земельный участок на Биатлоне, ул. Лучистая, 10 соток, э/э, установлены границы	250
Земельные участки, п. Краснояр, от 10 соток	от 250
Земельные участки, урочище Шумиха, от 15 соток	от 80
Земельный участок, п. Ледянка, от 8 соток	от 150
Земельный участок, с. Мариинск, ул. Мичурина, 8А, 10 соток, дом-баня 2 эт., 52 кв.м, веранда, теплица	2500
Земельный участок, с. Мариинск, ул. Южная, 13, 15 соток, э/э	350
Земельные участки, ур. Дегтяные, г. Дегтярск, 15 соток	120

НЕЖИЛЫЕ ПОМЕЩЕНИЯ

садовый участок СОТ "Вишенка", 12 соток	250
садовый участок СОТ "РММЗ-6", 7 соток, большой дом	350
садовый участок СОТ "Восток", 6 соток, за маткапитал	450
садовый участок СОТ "Рябинка", 6 соток	450
садовый участок СОТ"СУМЗ-7", 6 соток, 40 кв.м	350
садовый участок СОТ "СУМЗ-4", 6 соток	550
садовый участок СОТ "Восток-1", "Дружба", "Рассвет", "Заря-2", 6 соток	350
садовый участок Гусевка-7, 10 улица, 10 соток	100
садовый участок "Заря-4", 6 соток, баня	450
садовый участок "Гусевка-1", улица 4, 10 соток, дом, баня, скважина	1450

КОММЕРЧЕСКАЯ НЕДВИЖИМОСТЬ

Складское помещение, 600 кв.м, ул. Нахимова, 1	6200
Аптека, ул. Цветников, 7, 190 кв.м	14300
Торговое помещение, ул. Клубная, 8, 40 кв.м	2800
Офисное нежилое помещение, ул. Чайковского, 19, 124 кв.м	1100

г. Ревда, ул. Мира, 35, тел. 3-30-65 • г. Дегтярск, ул. Калинина, 40, тел. 6-15-70, 8 (912) 211-44-77
Бесплатный тел. 8-800-250-74-88 • E-mail: moiabsolut@mail.ru Работаем с 9.00 до 18.00, без выходных

СРОЧНЫЙ ВЫКУП ЛЮБОЙ НЕДВИЖИМОСТИ

ВСЕ ОБЪЕКТЫ НЕДВИЖИМОСТИ РЕВДЫ И ДЕГТЯРСКА НА НАШЕМ САЙТЕ: WWW.ABSOLUT888.RU

- 1-комн. кв-ра, ул. Спортивная, 7. Цена 900 т.р. Тел. 8 (961) 776-63-34
- 1-комн. кв-ра, ул. Цветников, 48. Цена 950 т.р. Тел. (912) 206-51-24
- 1-комн. кв-ра, УП, 34 кв.м, кухня 12 кв.м, ул. К.Либкнехта. Тел. 8 (953) 383-77-78
- 1-комн. кв-ра, УП, в кирпичном доме, 2 этаж, район новостроек. Тел. 8 (932) 606-53-78
- 1-комн. кв-ра, УП, р-н детской больницы, в хорошем состоянии. Цена 950 т.р. Тел. 8- (922) 121-52-60
- 1-комн. кв-ра, ХР, 4/5, 28 кв.м, с ремонтом, ул. М.Горького, 38. Тел. 8 (912) 688-83-37
- 1-комн. кв-ра, ХР, ул. М.Горького, 38, 4/5, 28 кв.м, ремонт. Цена 1050 т.р. Тел. 8 (912) 688-83-37
- 1-комн. кв-ра, ХР, ул. О.Кошевого, в хорошем состоянии. Или меняю на 2-комн. кв-ру в этом же районе. Тел. 8 (922) 020-97-32
- 1-комн. кв-ра. Тел. 8 (912) 049-56-63
- 1-комн. кв-ра-студия 24,4 кв.м, новый дом, сдан, г. Арамиль на въезде в г. Екатеринбург. Цена 850 т.р. Маткапитал, ипотека. Тел. 8 (922) 118-14-40
- срочно! 1-комн. кв-ра, 28 кв.м, ул. С.Космонавтов. Цене 720 т.р. Тел. 8 (953) 383-77-78
- 1-комн. кв-ра, 42,8 кв.м, СТ, ул. К.Либкнехта, 69, 2/2, дом после капремонта, пластиковые стеклопакеты, балкон застеклен, сейф-двери, счетчики. Тел. 8 (922) 157-15-24, 8 (922) 219-42-31
- 1-комн. кв-ра, БР, МГ, 5 этаж. Тел. 8 (922) 223-12-46
- 1-комн. кв-ра. Тел. 8 (922) 119-52-00

■ 1-комн. кв-ра в г. Екатеринбурге, ул. Ак.Семихатова, 18. Чистовая отделка, 2-тарифные счетчики на эл-во, счетчики на воду. Дом в экологически чистом районе, рядом березовая роща, развитая инфраструктура. Готовность дома 100%. Предусмотрена наземная и подземная парковка на 500 мест. Тел. 8 (953) 056-07-67

■ 1-комн. кв-ра в кирпичном доме, р-н ТЦ «Камео», 4/5, цена 1250 т.р. Агентствам не беспокоить. Тел. 8 (953) 009-71-84

■ 1-комн. кв-ра в новостройке, 2/3, 35 кв.м, ремонт от застройщика. Цена 1130 т.р. Тел. 8 (953) 824-97-27

■ 1-комн. кв-ра в тихом р-не, ул. М.Горького, недалеко от остановок, школ, детсадов, магазинов. Косметический ремонт, капремонт санузла, новая сантехника, железные двери, пластиковые окна, счетчики на все. Тел. 3-95-91

■ 1-комн. кв-ра в тихом центре, 31 кв.м, ул. Мира, 14, 2 этаж, окна во двор, просторная комната 18 кв.м. Освобождена. Никто не прописан. Чистая продажа. Цена 950 т.р. Тел. 8 (909) 702-22-99

■ 1-комн. кв-ра в центре, ул. Цветников, 50, 3 этаж. Тел. 8 (912) 288-60-95

■ 1-комн. кв-ра с нишей, 38 кв.м, СТ, тихий зеленый район, ул. Жуковского, в идеальном состоянии. Заменена проводка, окна, двери, трубы, сантехника, счетчики. Дорогие обои, натяжные потолки. Новым собственникам остается кухонный гарнитур и шкаф-купе в прихожей. Тел. 3-79-75

■ 1-комн. кв-ра, 1/4, кирпичный дом, пластиковые окна, сейф-двери, стайка в подвале. Цена 1000 т.р. Тел. 8 (932) 615-67-63

■ 1-комн. кв-ра, 14 кв.м, 5 этаж, ул. Энгельса, 51а, все счетчики, новая сантехника, чистая. Тел. 8 (922) 159-71-07

■ 1-комн. кв-ра, 2 этаж, ремонт. Цена 1200 т.р. Торг. Тел. 8 (919) 364-17-31

■ 1-комн. кв-ра, 3 этаж, рядом автостанция, шк. №3, БР, хорошее состояние, ул. Российская, 40. Цена 1050 т.р. 3-98-48

■ 1-комн. кв-ра, 32,8 кв.м, 3 этаж. Собственник. Цена 950 т.р. Тел. 8 (912) 264-92-11

■ 1-комн. кв-ра, БР, 2 этаж, рядом шк. №10, горбольница, теплая, светлая, освобождена, окна на юг. Чистая продажа. Цена 860 т.р. Тел. 8 (900) 198-68-38

■ 1-комн. кв-ра, БР, 3 этаж. Тел. 8 (912) 202-19-71

■ 1-комн. кв-ра, БР, 34 кв.м, р-н шк. №2, освобождена, никто не прописан, требуется ремонт. Один собственник. Цена 850 т.р. Возможна ипотека без первого взноса. Тел. 8 (992) 010-36-34

■ 1-комн. кв-ра, БР, 4/5, стеклопакеты, сейф-двери, счетчики, р-н шк. №3. Чистая продажа. Цена 930 т.р. Тел. 8 (982) 707-57-55

■ 1-комн. кв-ра, БР, 32,8 кв.м, ул. Спартака, 9. Тел. 8 (922) 201-96-56

■ 1-комн. кв-ра, БР, косм. ремонт, 25 кв.м, 5/5, ул. Спартака, 6, рядом школа, детсад. Цена 1000 т.р. Или меняю на 2-комн. кв-ру, БР, МГ, с доплатой. Тел. 8 (922) 220-15-32

■ 1-комн. кв-ра, БР, ПМ, 32 кв.м, ремонт. Цена 980 т.р. Тел. 8 (904) 386-51-73

■ 1-комн. кв-ра, БР, ул. Энгельса, 59, 2 этаж. Цена 960 т.р. Тел. 8 (902) 448-91-18

■ 1-комн. кв-ра, БР, ул. С.Космонавтов, 3, 3 этаж, 33 кв.м, ремонт. Тел. 8 (922) 212-60-08

■ 1-комн. кв-ра, ГТ, 3 этаж, ул. Энгельса, 51, стеклопакеты, душевая кабина, отличное состояние. Чистая продажа. Освобождена. Один собственник. Цена 500 т.р. Тел. 8 (953) 825-61-48

■ 1-комн. кв-ра, кирпичный дом, 4/5, 33/19 кв.м, ул. М.Горького, 23, косметический ремонт, счетчики, новая сантехника, балкон застеклен, окна во двор. Цена 900 т.р. Собственник. Тел. 8 (922) 219-94-31

■ 1-комн. кв-ра, пер. Солнечный, 6, 1 этаж, 39 кв.м, под чистовую отделку. Цена 1300 т.р. Тел. 8 (958) 877-42-71

■ 1-комн. кв-ра, ремонт, 4/5, район школы №2, ц. 890 т.р. Тел. 8 (919) 378-60-48

■ 1-комн. кв-ра, р-н автостанции, 30,9 кв.м, кирпичный дом, 5 этаж, ул. Российская, 28а, заменены трубы, счетчики. Цена 1000 р. Собственник. Агентствам не беспокоить. Тел. 8 (922) 116-40-34

■ 1-комн. кв-ра, р-н ТЦ «Квартал», хороший ремонт. Тел. 8 (962) 315-44-17

■ 1-комн. кв-ра, р-н шк. №10, горбольницы, 2/5. Чистая продажа. Освобождена, никто не прописан. Цена 860 т.р. Тел. 3-94-88

■ 1-комн. кв-ра, р-н шк. №28, ул. О.Кошевого, 15, 4 этаж, заменена сантехника, трубы, счетчики, косм. ремонт. Цена 900 т.р. Чистая продажа. Документы готовы. Рассмотрим ипотеку без первого взноса, маткапитал. Тел. 8 (950) 560-01-14

■ 1-комн. кв-ра, р-н шк. №3, ул. Ковельская, 17, 1/5, 33,5 кв.м, косм. ремонт, балкон. Цена 900 т.р. Тел. 8 (950) 556-54-16

■ 1-комн. кв-ра, сейф-двери, тамбур на 2 квартиры огражден железными дверями. Телефон, интернет. Душевая кабина. Сантехника поменяна. Окна пластиковые. Свежий ремонт. Остается кухонный гарнитур. Рядом детсады, школа, СК «Темп», горбольница, магазины, до центра 5-10 мин пешком. Собственник. Тел. 8 (922) 159-70-85

■ 1-комн. кв-ра, ул. М.Горького, 52, цена 1550 т.р. Тел. 8 (919) 378-60-48

■ 1-комн. кв-ра, ул. М.Горького, дом расположен внутри квартала, рядом детсад, шк. №28, «Хитрый» рынок, магазины, остановки. Квартира освобождена, документы готовы. Реальному покупателю за наличный расчет торг. Тел. 8 (953) 821-62-21

■ 1-комн. кв-ра, ул. М.Горького, центр города, вся инфраструктура в шаговой доступности. В подъезде свежий косметический ремонт, поменяно и установлено все необходимое. Рассмотрим вариант обмена на 2-комн. кв-ру с нашей доплатой. Тел. 8 (902) 273-95-09

■ 1-комн. кв-ра, ул. Российская, 32, 2/5, 25 кв.м, ремонт, сейф-двери, пластиковые окна, натяжные потолки, санузел в кафеле, новая сантехника, счетчики. Цена 1250 т.р. Торг. Тел. 8 (950) 556-54-02

■ 1-комн. кв-ра, ул. Энгельса, капремонт, заменены окна, входные и м/к двери, трубы канализации и водоснабжения, сантехника, электропроводка, счетчики на все. При продаже остается мебель, по договоренности. Очень теплая и уютная, в шаговой доступности вся инфраструктура. Рассмотрим обмен на большую площадь. Тел. 8 (963) 047-62-30

■ 1-комн. кв-ра, ул. Ярославского. Косметический ремонт, заменены радиаторы, стеклопакеты, сантехника, трубы водоснабжения и канализация, все счетчики, большой застекленный балкон. В доме новый лифт. Вся инфраструктура в шаговой доступности. Чистая продажа. Документы готовы. Реальному покупателю торг. Тел. 3-96-97

■ срочно! 1-комн. кв-ра, 1/3, ул. Чехова, 17 кв.м, санузел совмещен, окна во двор, капремонт, сейф-двери с шумоизоляцией, пластиковые стеклопакеты, ламинат. В шаговой доступности школа, магазины, детсад, спортивно-оздоровительный комплекс. Рассмотрим обмен. Возможна ипотека. Тел. 8 (912) 647-91-97

■ 1-комн. кв-ра, ул. Ярославского, 4. Собственник. Тел. 8 (922) 165-04-53

■ 1-комн. кв-ра, УП, 2 этаж, 34 кв.м, большая кухня и лоджия, санузел раздельный, район художественной школы. Цена 1350 т.р. Собственник. Тел. 8 (902) 269-27-63

■ срочно! 1-комн. кв-ра, 18 кв.м, БР, район школы №3. Цена договорная. Собственник. Только продажа. Тел. 8 (922) 226-10-22, Евгений

ПРОДАЮ 2-КОМН.

продам
2-комн. кв-ру
(УП, р-н 3шк., 2 эт., отличное состояние)
8 (912) 603-81-88

- 2-комн. кв-ра в кирпичном доме, в новостройке, на среднем этаже. Дом введен в эксплуатацию. Рассмотрю варианты обмена. Тел. 8 (922) 020-97-32
- 2-комн. кв-ра на среднем этаже в районе школы №29. Цена 1250 т.р. Тел. 8 (953) 383-77-78
- 2-комн. кв-ра, БР, ПМ, ул. Спортивная, ц. 1360 т.р. Тел. 8 (982) 707-57-56
- 2-комн. кв-ра, 3 эт., 66 кв.м, освоб. и ждет нов. хозяина! Тел. 8 (982) 637-32-44
- 2-комн. кв-ра, 38 кв.м, 5 этаж, ул. Ковельская. Цена 1180 т.р. Тел. 8 (922) 118-14-40
- 2-комн. кв-ра, 38 кв.м, состояние хорошее, р-н шк. №29. Тел. 8 (912) 629-32-33
- 2-комн. кв-ра, 38 кв.м, ул. Спартака, 4 этаж, ц. 1200 т.р. Тел. 8 (912) 629-32-33
- 2-комн. кв-ра, 42 кв.м, комнаты раздельные, хороший ремонт, 1/5, ул. Чехова, 37. Цена 1480 т.р. Тел. 8 (962) 323-47-28
- 2-комн. кв-ра, 38 кв.м, ул. Мира, 16, отличное состояние, ремонт, остаются кухонный гарнитур с техникой Zanussi, шкаф-купе. Тел. 8 (922) 118-14-40
- 2-комн. кв-ра, 43 кв.м, р-н поликлиники. Тел. 8 (961) 776-63-34
- 2-комн. кв-ра, 63 кв.м, ул. Мичурина, 44, цена 2550 т.р. Тел. 8 (922) 121-52-60
- 2-комн. кв-ра, СТ, цена 1270 т.р. Тел. 8 (982) 704-31-12
- 2-комн. кв-ра, БР, 37 кв.м, в районе школы №3. Тел. 8 (932) 606-53-78
- 2-комн. кв-ра, БР, ПМ. Цена 1400 т.р. Тел. 8 (952) 132-60-95
- 2-комн. кв-ра, БР, ул. Цветников, 2, 2/5, 46 кв.м. Цена 1610 т.р. Тел. 8 (922) 600-17-35
- 2-комн. кв-ра, ГТ, 1/5, цена 750 т.р. Тел. 8 (912) 671-07-69
- 2-комн. кв-ра, ГТ, 3/5, ул. С.Космонавтов, 1а, в хорошем состоянии. Цена 800 т.р. Тел. 8 (922) 121-52-60
- 2-комн. кв-ра, ГТ, цена 750 т.р. Тел. 8 (912) 638-49-42
- 2-комн. кв-ра, МГ, в районе школы №2, 3 этаж. Тел. 8 (922) 020-97-32
- 2-комн. кв-ра, р-н шк. №29. Тел. 8 (912) 049-56-63
- 2-комн. кв-ра, СТ, 3 этаж, в районе магазина «Эллис». Возможен вариант обмена на меньшую жилплощадь. Тел. 8 (922) 020-97-32
- 2-комн. кв-ра, СТ, 45,7 кв.м, в районе школы №29. Рассмотрю варианты обмена на квартиру меньшей площади. Тел. 8 (932) 612-77-00
- 2-комн. кв-ра, СТ, 45,9 кв.м, в очень хорошем состоянии, ул. Ленина. Тел. 8 (953) 383-77-78
- 2-комн. кв-ра, СТ, 52 кв.м, 2/2, ул. Спортивная, 17. Цена 1450 т.р. Тел. 8 (912) 688-83-37
- 2-комн. кв-ра, СТ, средний этаж, бетонные перекрытия, ул. Чайковского. Цена 1350 т.р. Тел. 8 (932) 606-53-78
- 2-комн. кв-ра, ул. М.Горького, 36, с ремонтом. Тел. 8 (922) 121-52-60
- 2-комн. кв-ра, ул. О.Кошевого, 21, пластиковые окна, в хорошем состоянии. Цена 1250 т.р. Тел. 8 (912) 051-11-42
- 2-комн. кв-ра, ул. О.Кошевого, 15, 3 этаж, ц. 1350 т.р. Тел. 8 (982) 733-98-88
- 2-комн. кв-ра, УП, 52 кв.м. Цена 1500 т.р. Торг. Тел. 8 (912) 603-81-88
- 2-комн. кв-ра, УП, 3 этаж, в хорошем состоянии, ул. П.Зыкина, 8. Цена 1650 т.р. Тел. 8 (912) 051-11-42
- 2-комн. кв-ра, ул. Мира, 36, косметич. ремонт, натяжные/навесные потолки, ламинат и паркет, теплый пол в ванной и коридоре, мебель. Тел. 8 (982) 637-32-44
- 2-комн. кв-ра, УП, 8 этаж, в хорошем состоянии, в районе школы №3. Тел. 8 (932) 606-53-78
- 2-комн. кв-ра, УП, р-н школы №2. Тел. 8 (982) 707-57-56
- 2-комн. кв-ра, УП. Цена 1400 т.р. Или обмен на 1-комн. кв-ру по договоренности. Тел. 8 (922) 020-97-32
- 2-комн. кв-ра, ХР, 42 кв.м, 3/5, ул. Российская, 34. Чистая продажа. Недорого. Тел. 8 (912) 688-83-37
- 2-комн. кв-ра, ХР, 5 этаж, в центре города. Тел. 8 (932) 612-77-0
- 2-комн. кв-ра, ХР, ул. Мира, 2, 2/5, 43 кв.м, ремонт. Цена 1400 т.р. Тел. 8 (912) 654-43-21
- 2-комн. кв-ра. Тел. 8 (912) 671-07-69
- срочно! 2-комн. кв-ра, СТ, 51 кв.м, с ремонтом, ул. К.Либкнехта. Недорого. Тел. 8 (912) 688-83-37
- 2-комн. кв-ра, 1 этаж, р-н ДК, 46,4 кв.м. Цена договорная. Тел. 8 (922) 151-62-68
- 2-комн. кв-ра, БР, ПМ, ц. 1350 т.р. Агентствам не бесп. Тел. 8 (919) 395-71-61
- 2-комн. кв-ра, МГ, 1 этаж, Российская, 10, после ремонта. Тел. 8 (912) 677-40-01
- 2-комн. кв-ра в г. Дегтярске, 2 этаж. Тел. 8 (982) 605-03-75
- 2-комн. кв-ра в Дегтярске, 3/5, центр. Тел. 8 (904) 173-59-23

■ 2-комн. кв-ра в кирпичном доме, р-н ТЦ «Камео», комнаты и с/у раздельные. Цена 1950 т.р. Тел. 8 (912) 297-19-16

■ 2-комн. кв-ра в р-не шк. №29, 2 этаж, 46 кв.м, комнаты раздельные, два балкона, кухня 8 кв.м, один стеклопакет, ул. К.Либкнехта, 65. Освобождена, чистая продажа. Рассмотрим ипотеку или мат-сертификат. Цена 1150 т.р. Тел. 8 (992) 010-36-32

■ 2-комн. кв-ра в центре города, хорошее состояние, косм. ремонт. Цена 1200 т.р. Тел. 8 (965) 549-36-13

■ 2-комн. кв-ра в эколог. чистом р-не, ул. Береговая, 20, Совхоз, в хорошем состоянии. Стеклопакеты, сейф-двери, нов. м/к двери, радиаторы, в больш. комнате натяжные потолки, балкон застеклен, обшит пластиком, заменена внутр. разводка труб на х/г воду. Рассмотрю варианты обмена на жилой дом. Фото на catalog96.ru. Цена 1450 т.р. Тел. 8 (922) 146-08-61

■ 2-комн. кв-ра, 43 кв.м, центр города, цена 1350 т.р. Тел. 8 (919) 378-60-48

■ 2-комн. кв-ра, 44 кв.м, п. Краснохолмский, Башкортостан. Или меняю на 1-комн. кв-ру в г. Ревде. Тел. 8 (922) 612-81-56

■ 2-комн. кв-ра, 44,5 кв.м, г. Дегтярск, 300 м от городского пруда, 2/2, балкон, деревянная окна, санузел раздельный, смежные комнаты 17 и 10 кв.м, кухня 7 кв.м. Возможна ипотека с использованием всех видов сертификатов. Тел. 8 (912) 603-81-88

■ 2-комн. кв-ра, 45 кв.м, ул. К.Либкнехта, 81, 1 этаж, на комнату с доплатой. Тел. 8 (902) 274-34-35

■ 2-комн. кв-ра, БР, 43 кв.м, комнаты раздельные, 5/5, стеклопакеты, сейф-двери, мебель, балкон застеклен, р-н шк. №10. Чистая продажа. Цена 1360 т.р. Тел. 8 (982) 707-57-56

■ 2-комн. кв-ра, БР, МГ, в районе школы №3, комнаты раздельные, освобождена. Тел. 8 (982) 645-58-75

■ 2-комн. кв-ра, БР, ПМ, рядом шк. №3, ул. Российская, 52, полностью отремонтирована, остаются встроенные шкаф-купе и кухонный гарнитур. Освобождена, никто не проживает и не прописан. Цена 1650 т.р. Тел. 8 (950) 560-38-22

■ 2-комн. кв-ра, г. Первоуральск, ул. Р.Люксембург, 1/2, 50 кв.м. Тел. 8 (965) 523-48-65

■ 2-комн. кв-ра, ГТ, 28 кв.м, 2 этаж, ремонт, мебель, ул. Энгельса, 51. Тел. 8 (950) 645-80-92

■ 2-комн. кв-ра, ул. Интернационалистов, 36, хорошее состояние. Или меняю на дом. Тел. 8 (912) 642-87-20

■ 2-комн. кв-ра, ул. Чехова, 43, 2 этаж. Тел. 8 (912) 612-64-48

■ 2-комн. кв-ра, БР, МГ, 37,7 кв.м, ул. Цветников, 48. Пластиковые стеклопакеты, балкон застеклен, поменяна внутренняя разводка труб, счетчики на воду, 2-тарифный на эл-во. Стайка в подвале. В кв-ре никто не зарегистрирован. Возможны ипотека, маткапитал. Рассмотрю варианты обмена. Фото на catalog96.ru. Цена 1300 т.р. Тел. 8 (992) 007-34-27

■ 2-комн. кв-ра, комнаты раздельные, ул. М.Горького, 33. Цена 1250 т.р. Чистая продажа. Документы готовы. Тел. 8 (953) 825-83-03

■ 2-комн. кв-ра, МГ, р-н ГИБДД, ремонт, заменены коммуникации. Рассмотрим вариант обмена на 1-комн. кв-ру в р-не ул. К.Либкнехта-Жуковского. Тел. 8 (902) 501-60-80

■ 2-комн. кв-ра, МГ, ремонт, Wi-Fi, счетчики, 1 этаж (высокий), в подвале стайка. Отличный вариант под нежилое. Или меняю на дом, возможно в п. Мариинске, Красноярье. Собственник. Тел. 8 (908) 903-96-37

■ 2-комн. кв-ра, МГ, р-н с развитой инфраструктурой. Или меняю. Рассмотрю варианты. Маткапитал, сертификаты. Тел. 8 (912) 692-42-55

■ 2-комн. кв-ра, МГ, ул. Российская, р-н автовокзала и шк. №3. Вблизи находятся детсады, магазины, остановка транспорта. После ремонта, поменяны трубы, канализация, проводка, окна, м/к двери, балкон застеклен, ламинат. Остается встроенный шкаф-купе. Тел. 3-79-78

■ 2-комн. кв-ра, р-н новостроек, ул. Интернационалистов, 36, 7/9, 50 кв.м, ремонт, пластиковые окна, ламинат, натяжные потолки, встроенный кухонный гарнитур с быт. техн. Bosch, санузел в кафеле, новая сантехника, встроенный шкаф-купе в коридоре. Цена 2650 т.р. Торг. Тел. 8 (902) 278-34-61

■ 2-комн. кв-ра, УП, 50,3 кв.м, 1 этаж, балкон, р-н шк. №2. Тел. 8 (904) 164-50-24

■ 2-комн. кв-ра, СТ, 2/2, ул. Цветников, ламинат, декор-панели, пластиковые окна, поменяны сантехника, трубы, батареи, двери, частично с мебелью. Цена 1380 т.р. Торг. Тел. 3-14-63, 8 (922) 217-34-82, 8 (922) 165-02-01

■ 2-комн. кв-ра, СТ, ул. Чехова, 14, 1/3, 60 кв.м, комнаты на разные стороны, с/узел раздельный, счетчики. Цена 1550 т.р. Тел. 3-79-42

■ 2-комн. кв-ра, ул. П.Зыкина, косметический ремонт, застекленный балкон. Во дворе детская площадка, корт. Двор не проездной, огорожен со всех сторон. В шаговой доступности магазины, аптека, школа, детская поликлиника, ж/д вокзал. Реальному покупателю торг. Тел. 8 (922) 111-64-43

■ 2-комн. кв-ра, ул. Цветников, 4а, 3/5, 46 кв.м, ремонт. Цена 1600 т.р. Тел. 8 (902) 268-02-00

■ 2-комн. кв-ра, ул. Чехова, 35, БР, ПМ, 2 этаж, хорошее состояние, балкон застеклен, газовая колонка. Недорого. Тел. 8 (902) 500-72-30

■ 2-комн. кв-ра, УП, 1 этаж, 50 кв.м. ул. П.Зыкина, 11. Цена 1400 т.р. Тел. 8 (922) 226-28-83

■ 2-комн. кв-ра, УП, 1 этаж, ул. К.Либкнехта, 31, 51/30 кв.м, лоджия 6 м и балкон, санузел раздельный. Цена 1400 т.р. Тел. 8 (922) 134-81-02

■ 2-комн. кв-ра, УП, 2/5, косметический ремонт, район «Меркурия». Цена 1450 т.р. Рассмотрю обмен на дом. Тел. 8 (953) 386-31-67

■ 2-комн. кв-ра, УП, 50 кв.м, 5 этаж, ул. Береговая, 20, состояние среднее. Цена 1250 т.р. Или меняю на 1 этаж в этом же доме. Тел. 8 (922) 228-67-70

■ 2-комн. кв-ра, УП, 52 кв.м, 4/5. Цена 1650 т.р. Тел. 8 (919) 378-60-48

■ 2-комн. кв-ра, УП, 53 кв.м, 3/5, балкон застеклен, счетчики на все, р-н шк. №2. Цена 1400 т.р. Тел. 8 (922) 212-20-07

■ 2-комн. кв-ра, УП, Кирзавод. Цена 1250 т.р. Тел. 8 (953) 387-59-11

■ 2-комн. кв-ра, УП, кирпичный дом, 2 этаж, в хорошем состоянии, окна заменены, южная сторона, лоджия 6 м, застеклена. Освобождена, чистая продажа. Цена 1500 т.р. Тел. 8 (902) 276-89-53

■ 2-комн. кв-ра, УП, рядом с магазином «Меркурий», 1 этаж, балкон, длинный коридор, заменены все окна, застеклен балкон, сейф-двери. Чистая продажа. Цена 1450 т.р. Тел. 8 (953) 825-62-53

■ 2-комн. кв-ра, УП, ул. П.Зыкина, 26, 1/5. Тел. 8 (902) 279-29-62

■ 2-комн. кв-ра, ХР, 3 этаж. Собственник. Цена 1300 т.р. Тел. 8 (922) 612-29-13

■ 2-комн. кв-ра, ХР, 43 кв.м, 3 этаж, стеклопакеты, р-н горбольницы. Цена 1330 т.р. Торг. Тел. 8 (902) 277-61-53

■ 2-комн. кв-ра, УП, центр, рядом шк. №2, 29, ул. П.Зыкина, 14, 50 кв.м, хорошее состояние, 6-метровый балкон, застеклен. Цена 1450 т.р. Документы готовы. Рассмотрим ипотеку, маткапитал. Тел. 3-97-18

■ 2-комн. кв-ра-студия, СТ, 2/3, р-н школы №25, 45,3 кв.м. Тел. 8 (919) 384-73-18, 8 (950) 563-54-24

■ 2-комн. уютная кв-ра в отличном состоянии, рядом шк. №10, 2 этаж, теплая, светлая, окна на восток, заменены стеклопакеты, балкон застеклен, душевая кабина, заменены трубы, счетчики. Цена 1250 т.р. Тел. 8 (953) 821-54-99

■ большая 2-комн. кв-ра, 53 кв.м, УП, 1 этаж, р-н Еланского парка, с новым ремонтом. Медная электропроводка, теплые полы с регулировкой по зонам, натяжные потолки, в коридоре шкаф-купе, кухонный гарнитур, газовая плита Zanussi, стеклопакеты, в зале большой аквариум, водонагреватель, новая сантехника. Рассмотрим обмен на 2-комн. кв-ру УП, выше этажом или р-н новостроек. Тел. 8 (922) 605-54-22

ПРОДАЮ 3-КОМН.

■ **3-комн. кв-ра в хорошем состоянии, кирпичный дом, стеклопакеты, счетчики на воду и э/з, сейф-двери. Цена 1780 т.р. Или меняю на кв-ру меньшей площади. Тел. 8 (902) 448-90-49**

■ **3-комн. кв-ра, 3/5, ул. Российская, 11. Тел. 8 (912) 051-11-42**

■ **3-комн. кв-ра, 5/5, 59 кв.м, р-н шк. №3. Тел. 8 (961) 776-63-34**

■ **3-комн. кв-ра, 59 кв.м, р-н шк. №3. Цена 1650 т.р. Тел. 8 (912) 051-11-42**

■ **3-комн. кв-ра, БР, с ремонтом, ул. Цветников, 52. Тел. 8 (912) 688-83-37**

■ **3-комн. кв-ра, 81 кв.м, СТ, ж/б перекрытия, качественный ремонт, все новое: оконные и дверные блоки, проводка, сантехника, счетчики на все. Тел. 8 (922) 118-14-40**

■ **3-комн. кв-ра, БР, 4/5, р-н шк. №29, ремонт, встроенная мебель. Тел. 8 (912) 051-11-42**

■ **3-комн. кв-ра, БР, ул. П.Зыкина, 19, 1/5, 45 кв.м, с ремонтом Цена 2050 т.р. Тел. 8 (922) 177-38-22**

■ **3-комн. кв-ра, кирпичный дом, 65 кв.м, ремонт. Тел. 8 (982) 637-32-44**

■ **3-комн. кв-ра, р-н шк. №29. Тел. 8 (912) 049-56-63**

■ **3-комн. кв-ра, р-н шк. №3. Тел. 8 (952) 132-60-95**

■ **3-комн. кв-ра, СТ, 62 кв.м, Азина, 77, ремонт, ц. 1730 т.р. Тел. 8 (922) 121-52-60**

■ **3-комн. кв-ра, СТ, в центре города, с хорошим ремонтом, ул. Чайковского, 23. Тел. 8 (953) 383-77-78**

■ **3-комн. кв-ра, СТ, на Кирзаводе. Цена 1400 т.р. Тел. 8 (922) 020-97-32**

■ **3-комн. кв-ра, СТ, ул. Жуковского. Цена 1800 т.р. Рассмотрю варианты обмена на меньшую площадь. Тел. 8 (922) 020-97-32**

■ **3-комн. кв-ра, СТ. Тел. 8 (912) 638-49-42**

■ **3-комн. кв-ра, ул. Интернационалистов, 42, с ремонтом. Цена 2750 т.р. Тел. 8 (922) 121-52-60**

■ **3-комн. кв-ра, ул. Российская, 34, пласт. окна, ц. 1650 т.р. Тел. 8 (912) 051-11-42**

■ **3-комн. кв-ра, ул. Цветников, 54а, 3/5, 59 кв.м. Цена 1700 т.р. Тел. 8 (982) 640-90-74**

■ **3-комн. кв-ра, УП, 8/9, цена 2040 т.р. Тел. 8 (912) 671-07-69**

■ **3-комн. кв-ра, УП, р-н шк. №2, цена 1950 т.р. Тел. 8 (982) 704-31-12**

■ **3-комн. кв-ра, УП, ул. К.Либкнехта, 52, хорошее состояние. Цена 1900 т.р. Тел. 8 (912) 206-51-24**

■ **3-комн. кв-ра, УП, ул. Российская, 15, заменены окна, новые счетчики. Тел. 8 (961) 776-63-34**

■ **3-комн. кв-ра, УП, 62,1 кв.м, 8/9. Тел. 8 (919) 364-14-55**

■ 3-комн. кв-ра, 4/5, р-н детской поликлиники. Цена 1900 т.р. Или меняю с вашей доплатой. Тел. 8 (982) 714-26-67

■ 3-комн. кв-ра, БР, комнаты раздельные, ул. П.Зыкина, 19, 1 этаж. Тел. 8 (922) 177-38-22

■ 3-комн. кв-ра в г. Екатеринбурге. Цена 2500 т.р. Тел. 8 (922) 135-82-62

■ 3-комн. кв-ра в Дегтярске. Тел. 8 (919) 362-41-86

■ 3-комн. кв-ра в кирпичном доме, ул. К.Либкнехта, 37, 75 кв.м, комнаты раздельные, потолки 3,5 м. Магазины, школы в шаговой доступности. Тел. 8 (961) 776-63-34

■ 3-комн. кв-ра, 1 этаж. Тел. 8 (922) 342-47-49

■ 3-комн. кв-ра, 48 кв.м, СТ, ул. Чайковского, 27. Недорого. Тел. 8 (902) 156-05-09

■ 3-комн. кв-ра, 56,4/41,8 кв.м, 4 этаж, ул. К.Либкнехта, 39. Тел. 8 (922) 222-27-07

■ 3-комн. кв-ра, 56,2 кв.м, ул. О.Кошевого, 19а, 4 этаж, р-н шк. №28, «Хитрого» рынка. Заменены все окна, балкон застеклен и отделан панелями, сейф-двери, заменены трубы, счетчики, перепланировка узаконена. Освобождена. Чистая продажа. Цена 1450 т.р. Тел. 3-98-90

■ 3-комн. кв-ра, 70 кв.м, район школы №25. Тел. 8 (919) 378-60-48

■ 3-комн. кв-ра, 80 кв.м, р-н шк. №25, 28, 1, 2/3, ремонт в стадии завершения. Цена 2500 т.р. Реальному покупателю торг. Тел. 8 (902) 446-09-81

■ 3-комн. кв-ра, 85 кв.м, ул. Чайковского, 19. Тел. 8 (902) 445-06-78

■ 3-комн. кв-ра, БР, 5/5. Тел. 8 (912) 677-60-97

■ 3-комн. кв-ра, БР, 60 кв.м, рядом с шк. №28, ул. Цветников, 50, евроремонт, заменена вся сантехника, стеклопакеты, двери, трубы, ремонт в 2015 г. Цена 1780 т.р. Тел. 3-94-77

■ 3-комн. кв-ра, БР, ул. Ковельская, 3, 5 этаж, ц. 1800 т.р. Тел. 8 (922) 216-47-81

■ 3-комн. кв-ра, БР, ул. Энгельса, 59, 3/5, пластиковые балкон и окна, сейф-двери, счетчики. Чистая продажа. Тел. 8 (904) 541-18-96

■ 3-комн. кв-ра, переделана в 2-комн. кв-ру, 80 кв.м, с камином. Тел. 8 (912) 282-75-03

■ 3-комн. кв-ра, СП, пластиковые окна, сейф-двери, косм. ремонт, остается кухонный гарнитур. Цена 1500 т.р. Тел. 8 (982) 661-30-56

■ 3-комн. кв-ра, ул. Жуковского, 2/3, отличное состояние, встроенная кухня, три встроенных шкафа-купе, стеклопакеты, свежий ремонт. Цена 2750 т.р. Рассмотрим ипотеку, маткапитал. Тел. 8 (922) 027-68-70

■ 3-комн. кв-ра, ул. Ковельская, 2 этаж. Тел. 8 (922) 134-72-13

■ 3-комн. кв-ра, ул. Цветников, 46, район школы №28, отличное состояние, качественный ремонт, перепланировка узаконена. Тел. 8 (912) 255-79-51

■ 3-комн. кв-ра, УП, 1 этаж, р-н ТЦ «Квартал», новые стеклопакеты, удобная планировка с большой прихожей, ванная в кафеле, трубы, счетчики, свой тамбур с металлическими дверями. Цена 1890 т.р. Тел. 8 (922) 608-27-97

■ 3-комн. кв-ра, УП, 2 этаж, напротив ТЦ «Квартал». Тел. 8 (922) 194-42-20

■ 3-комн. кв-ра, УП, 2/5. Цена 2200 т.р. Тел. 8 (919) 378-60-48

■ 3-комн. кв-ра, УП, 61,9 кв.м, 9/9, ул. П.Зыкина, 1. Чистая, теплая, пластиковые окна на восток-запад, лоджия застеклена, обшита пластиком, отдельный тамбур на две квартиры, сейф-двери, водонагреватель 50 л, встроенная мебель и кухонный гарнитур, ванная и туалет в кафеле, во дворе детская площадка и корт. Освобождена. Собственник. Чистая продажа. Агентствам не беспокоить. Торг. Тел. 8 (922) 168-13-76, Сергей

■ 3-комн. кв-ра, УП, р-н шк. №2, 2 этаж, в хорошем состоянии, заменены окна, двери, трубы, счетчики, балкон застеклен, ул. Чехова, 43. Цена 2150 т.р. Тел. 3-95-50

■ 3-комн. кв-ра, УП, р-н шк. №3, отличное состояние. Тел. 8 (902) 500-90-23

■ 3-комн. кв-ра, ХР, 56 кв.м, 1/5, ул. Цветников, санузел совмещенный, две смежные комнаты, косм. ремонт, капремонт санузла и кухни, расширен коридор. Р-н гор. администрации, шк. №1, ТРЦ «Квартал», рядом остановка, магазины, детсады, аптека. Рассмотрим обмен на 1-комн. кв-ру с доплатой. Тел. 8 (953) 050-63-79

■ большая просторная 3-комн. кв-ра в хорошем состоянии, ул. Ярославского, 6, дом 2006 г.п., 4/9, 83,7/47,6/12,2 кв.м. счетчики на воду, эл-во, два застекленных балкона. Чистая продажа. Возможна ипотека. Цена 2400 т.р. Рассмотрю обмен на кв-ру меньшей площади. Фото на catalog96.ru. Тел. 8 (992) 012-75-97

■ 3-комн. кв-ра, ул. М.Горького, 30, комнаты раздельные, 70,7 кв. м, сейф-двери, стеклопакеты, два балкона. Или меняю на 4-комн. кв-ру в Екатеринбурге. Тел. 8 (953) 825-57-72

■ срочно! 3-комн. кв-ра, УП, средний этаж, обычное состояние, комнаты раздельные, трубы поменяны, счетчики на воду, общедомовой счетчик на отопление. Тел. 8 (950) 648-85-13

ПРОДАЮ 4-КОМН.

■ **4-комн. кв-ра, УП, 3 этаж, ул. П.Зыкина. Тел. 8 (922) 020-97-32**

■ **4-комн. кв-ра, УП, в хорошем состоянии, на среднем этаже, в районе ТЦ «Камео». Или поменяю на две 2-комн. кв-ры. Тел. 8 (953) 383-77-78**

■ **срочно! 4-комн. кв-ра, УП, 6 этаж, ул. Чехова, 41. Цена 2100 т.р. Тел. 8 (953) 383-77-78**

■ 4-комн. кв-ра в Екатеринбурге, на Эльмаше, 2/5, 70,9/48,4 кв.м, все комнаты раздельные, кухня 9 кв.м. Рассмотрим обмен на 1-комн. кв-ру на Эльмаше, Уралмаше с доплатой. Тел. 8 (912) 217-53-32

■ 4-комн. кв-ра, УП, 5/5, 76 кв.м, два балкона, ремонт. Или меняю. Цена 2270 т.р. Тел. 8 (992) 014-16-11

ПРОДАЮ ДОМА

■ **2-этажный дом 190 кв.м, все коммуникации, ремонт, жилой, ул. Мартовская. Тел. 8 (912) 688-83-37**

■ **дом 38 кв.м, кирпичн., скважина, 10 соток, ц. 550 т.р. Торг. Тел. 8 (912) 603-81-88**

■ **дом в Мариинске. Или меняю на квартиру. Тел. 8 (982) 704-31-12**

■ **дом 102 кв.м, Совхоз, ул. Черничная, вода, канализ., баня, 17 соток, 3300 т.р. Или обмен на кв-ру. Тел. 8 (982) 733-98-88**

АГЕНТСТВО НЕДВИЖИМОСТИ Багира
✓ Знаем, что делать.
✓ Делаем все и даже больше.
✓ Находим лучшие варианты.

ВЫГОДНАЯ ИПОТЕКА
ОТ «БАГИРЫ»
в рамках Партнерских программ с ведущими Банками РФ.*

Срочный выкуп любых объектов недвижимости
Цена договорная (можно с долгом)

Доверительное управление вашей недвижимостью
Высокий сервис. Безупречная репутация

Большой выбор объектов за материнский капитал**
до трех лет и более ребенку
Продажа садов, земли за областной маткапитал

Всегда есть реальные покупатели!
Приглашаем к сотрудничеству собственников недвижимости:
садов, дач, земельных участков, домов, коттеджей, квартир, коммерческой недвижимости.

*Риелторские услуги по оформлению ипотеки (Сбербанк, ВТБ24 и другие). **Необходимо ознакомиться с существенными условиями использования материнского капитала, предусмотренными Федеральным законом РФ от 29.12.2006 №256-ФЗ «О дополнительных мерах государственной поддержки семей, имеющих детей»

г. Ревда, ул. П.Зыкина, 32, оф. 103 и оф.214
E-mail: an-bagira@inbox.ru • vk.com/an_bagira_revda
Тел. 8 (922) 118-14-40, 8 (912) 629-32-33

КАДАСТРОВЫЕ ИНЖЕНЕРЫ ООО «ПОМЕСТЬЕ»
КАДАСТРОВЫЕ РАБОТЫ И ЮРИДИЧЕСКИЕ УСЛУГИ:
• оформление прав на земельный участок;
• узаконивание прирезки к земельному участку;
• оформление прав на вновь построенный дом;
• узаконивание реконструкции, пристроя дома;
• оформление прав на гаражные боксы;
• узаконивание перепланировки квартиры;
• вынос в натуру границ земельного участка;
• разрешение земельных споров, в т.ч. в суде.
Адрес: ул. Мира, 25, 1 этаж, оф. 20.
Тел. 3-28-58, 8 (922) 607-07-65

РИЭЛТОРСКАЯ ГРУППА Де-юре Кварт
СБЕРБАНК Официальный партнер
Операции с недвижимостью — честно и компетентно!

Покупка, продажа, обмен
Риэлторские услуги по оформлению ипотечного кредита Сбербанк (электронный документооборот) с подбором квартиры
При проведении сделок возможно использование средств маткапитала (до исполнения ребенку 3 лет)*
Ул. Мира, 27. Тел. 3-46-37
www.catalog96.ru/de-jure-kvart
*Необходимо ознакомиться с существенными условиями использования материнского капитала, предусмотренными Федеральным законом РФ от 29.12.2006 №256-ФЗ «О дополнительных мерах государственной поддержки семей, имеющих детей».

Аренда квартир
Более 60 предложений на сайте бесплатных объявлений
catalog96.ru

■ **дом 55 кв.м, бревно, ул. Щорса, газ, скважина, баня, з/участок 14,5 сотки, рядом лес. Тел. 8 (922) 118-14-40**

■ **дом 45 кв.м и з/участок 10 соток в р.п. Дружинино. В доме две большие комнаты и кухня. В шаговой доступности станция «Дружинино», электрички ходят утром и вечером. В самом поселке 9 продуктовых и 3 промтоварных магазина, школа и детсад. Прекрасный лес и водоем. Цена 630 т.р. Тел. 8 (961) 776-63-34**

■ **дом в городе. Тел. 8 (982) 704-31-12**

■ **дом в Краснояре. Тел. 8 (912) 049-56-63**

■ **дом 65,3 кв.м на берегу Ревдинского пруда, из бетонн. блоков, «шуба», пристроен кирпичный гараж, з/участок 12 соток. Цена 2250 т.р. Тел. 8 (922) 118-14-40**

■ **дом и з/участок 14 соток, отопление газовое, рядом лес, речка, остановка. Цена 1650 т.р. Тел. 8 (961) 776-63-34**

■ **дом и з/участок 8 соток в черте города. В шагов. доступности остановка, магазины, школа, детсад. Тел. 8 (961) 776-63-34**

■ **дом под снос, шк. №4, 790 т.р. Тел. 8 (912) 638-49-42**

■ **дом со всеми коммуникациями, район школы№4, 55 кв.м. Тел. 8 (902) 266-78-55**

■ **дом, газ, баня, 1200 т.р. Тел. 8 (912) 638-49-42**

■ **дом, п. Ключевая, 395 т.р. Рассмотрим МС. Тел. 8 (912) 049-56-63**

■ **дом, п. Южный. Тел. 8 (922) 131-97-43**

■ **дом, с. Мариинск, баня, вода. Тел. 8 (912) 638-49-42**

■ **дом, с. Первомайское, 690 т.р. Тел. 8 (912) 049-56-63**

■ **дом, ул. Революции, 30 кв.м. Цена 700 т.р. Тел. 8 (912) 051-11-42**

■ **дом, участок 12 соток, отопление газовое, баня. В шаговой доступности остановка. Тел. 8 (961) 776-63-34**

■ **дом, ц. 600 т.р. Тел. 8 (922) 131-97-43**

■ **жилой дом 29 кв.м с з/участком 10,5 сотки, ул. Металлистов. Тел. 8 (932) 606-53-78**

■ **жилой дом 37 кв.м, с печным отоплением, баня с верандой, хозпостройки, две теплицы, з/участок 20 соток, ул. Малиновая, СОТ «Гусеевка-1». Цена 1100 т.р.Тел. 8 (962) 323-47-28**

■ **жилой дом 45 кв.м, п. Гусевка-1. Тел. 8 (912) 286-57-67**

■ **кирпичный дом в Совхозе, ул. Восточная, 52 кв.м, 6 соток земли, все коммуникации. Цена 2600 т.р. Тел. 8 (902) 266-78-55**

■ **жилой дом 35 кв.м, бревно, р-н ул. Металлистов, газ, скважина, баня, з/участок 15 соток, рядом пруди. Цена 1400 т.р. Тел. 8 (922) 118-14-28**

■ **жилой дом с печным отоплением, гараж 19 кв.м, с комнатой отдыха на 2 этаже, з/участок 17 соток, три теплицы, скважина, ул. Ильича (ДОК). Цена 1100 т.р. Тел 8 (962) 323-47-28**

■ **кирпичный дом, газ, вода баня, теплицы и пр., 3700 т.р. Тел. 8 (950) 656-53-56**

■ **коттедж 200 кв.м, ул. Революции. Тел. 8 (912) 051-11-42**

■ **коттедж на «Петровских дачах» 185 кв.м, з/участок 15 соток, ул. Тихая, 11, под чистовую отделку. Цена 4750 т.р. Тел 8 (962) 323-47-28**

■ **коттедж, с. Мариинск. Тел. 8 (912) 049-56-63**

■ **нежилой дом и з/участок, можно за маткапитал. Тел. 8 (922) 131-97-43**

■ **новый дом, бревно, 73 кв.м, в городе. Тел. 8 (912) 603-81-88**

■ **новый коттедж, ул. Черничная, 8, 102 кв.м, 17 соток земли, все коммуникации, баня, ц. 3200 т.р. Тел. 8 (912) 211-44-77**

■ **полностью благоустроенный кирпичный дом 256 кв.м, п. Южный. Или рассмотрю вариант обмена на 1-2-3-комн. кв-ру по договоренности. Тел. 8 (922) 292-84-39**

■ **садовый дом 25 кв. и з/участок 7 соток в к/с «РММЗ-5», цена 290 т.р. Тел. 8 (961) 776-63-34**

■ **ш/з дом 70 кв.м, газ, вода, канализация, баня, 18 соток, теплица. Цена 2050 т.р. Тел. 8 (982) 733-98-88**

■ **шикарный дом с з/участком, п. Краснояр, ул. Набережная, 2 этажа, из бревна, 190 кв.м, 20 соток, баня, эл-во, скважина. Тел. 8 (952) 132-60-95**

■ **шлакозаливной дом 68 кв.м, ул. Некрасова, 18 соток земли, газ, вода, канализация, баня. Цена 2050 т.р. Тел. 8 (982) 733-98-99**

■ **дом. Тел. 8 (922) 604-04-64**

■ 2-этажный дом без отделки, ул. Умнова, свободная планировка, эл-во, скважина 70 м, газ около участка. Участок 12 соток, ИЖС, по периметру огорожен забором из профнастила. В шаговой доступности магазины, остановки. Документы готовы. Тел. 8 (922) 211-14-85

■ 2-этажный коттедж в г. Первоуральске, 200 кв.м, со всеми удобствами. Или обмен, варианты. Тел. 8 (950) 199-74-16

■ дом 30 кв.м, крытый двор, хозпостройки, участок 9 соток, газ вдоль дома, р-н «Воинской». Тел. 8 (919) 390-16-72

■ 2-этажный кирпичный коттедж 200 кв.м, г. Первоуральск, благоустроенный, г/х вода, душ, ванна, два туалета, канализация, газ, гараж, надворные постройки, баня, ванна, душ. Или обмен. Тел. 8 (902) 263-67-62

■ 2-этажный кирпичный коттедж 200 кв.м, г. Первоуральск, г/х вода, две скважины, газ, душевая кабина, ванна, септик, туалет, в бане г/х вода, отопление, надворные постройки. Цена договорная. Или обмен, варианты. Тел. 8 (922) 298-95-32

■ большой бревенчатый дом, Артинский район, участок 30 соток, скважина, баня. Цена 500 т.р. Или меняю. Тел. 8 (900) 203-25-12

■ дом 34 кв.м, участок 13,4 сотки, с возможностью последующего строительства, газопровод/водопровод проходят близко, рядом остановка, р-н ул. Металлистов. Тел. 8 (922) 110-78-44

■ дом 51,5 кв.м на участке 9 соток, 3 комнаты, кухня, бойлер с газовым котлом, большой крытый двор, отдельный капитальный гараж, надворные постройки, баня, дровяник, теплицы. Тел. 8 (952) 146-66-88

■ дом 80 кв.м, из бревна, ул. М.-Сибиряка, с современным дизайнерским ремонтом, 4 комнаты, кухня, прихожая, ванная, туалет, спортзал, гараж, шкаф-купе, современная душевая кабина, остается кухонный гарнитур со встроенной дорогой техникой. Тел. 8 (982) 645-60-40

■ дом в г. Дегтярске. Или меняю на 1-комн. кв-ру в г. Ревде. Тел. 8 (904) 386-14-92

■ дом в Дегтярске, в отличном состоянии, в 100 м от озера. Цена 850 т.р. Торг. Тел. 8 (908) 929-21-31

■ дом, 14 соток земли, газовое отопление, баня, крытый двор. Цена 1300 т.р. Тел. 8 (909) 704-20-47

■ дом в черте города, ул. Московская, хорошая баня, туалет в доме, две комнаты, кухня, прихожая. Рассмотрим любые варианты. Тел. 8 (919) 395-93-77

■ дом из бетонных блоков, фасад оштукатурен, 41 кв.м, 4 комнаты, газовое отопление, скважина, участок 6,5 сотки, у леса, рядом Ревдинский пруд, п. Южный. Цена 2400 т.р. Тел. 8 (922) 144-15-40

■ дом, ул. Циолковского, огород 10 соток, ключик. Цена 850 т.р. Торг. Тел. 8 (919) 395-93-71

■ дом, р-н ДОКа, огород 10 соток. Цена 1320 т.р. Торг. Тел. 8 (982) 716-57-29

■ дом. Или меняю. Тел. 8 (912) 619-66-48

■ дом-дача. Возможен маткапитал. Или меняю на комнату. Агентствам не беспокоить. Тел. 8 (992) 015-61-13

■ дом-дача с кирпичной баней, СОТ «Заря-4», з/участок 4,5 сотки, квадратный, крытая зона отдыха, стоянка. Цена 460 т.р. Тел. 8 (912) 651-15-07

■ дом-дача, р-н «Рябинушки». Документы готовы. Или меняю на комнату. Цена 550 т.р. Возможен маткапитал. Тел. 8 (982) 755-85-17

■ жилой 2-этажный кирпичный коттедж, полностью благоустроен, за шк. №4, 4 комнаты + мансарда, в доме камин и сауна, стеклопакеты, сейф-двери. Капитальный гараж на два авто, 8 соток земли в собственности. Цена 3100 т.р. Тел. 8 (992) 006-30-69

■ жилой бревенчатый 1-этажный дом 07 г.п., 55,6 кв.м, ул. Революции, р-н Металлистов. Полностью готов для комфортного проживания. Отопление печное и электрическое, газовая труба проходит рядом с домом. Скважина 25 м. Локальная канализация 3 куб.м. Участок 764 кв.м, в собственности. Фото на catalog96.ru. Цена 3550 т.р. Тел. 8 (963) 040-49-49

■ жилой деревянный дом, р-н Кирзавода, ул. Бутовая. Подпол, большой двор, овощная яма, баня, стайка, дровяник. Участок 20 соток, ухожен, граничит с лесом. Цена 880 т.р. Тел. 8 (912) 651-15-03

■ жилой дом 73 кв.м, 2 этажа, блоки, фасад оштукатурен. Скважина, вода и туалет в доме. Баня состоит из 4 помещений, пристроена беседка на большую компанию, есть мини-деревообрабатывающий цех. Ухожен, сладкие яблоки и много др. посадок. Р-н п. Южного, в садовом товариществе. Цена 990 т.р. Рассмотрим маткапитал. Тел. 8 (912) 629-32-33

■ жилой дом в Дегтярске, около озера, з/участок 15,5 сотки, 3 этажа, 127,6 кв.м, все удобства в доме, большой гараж, отдельностоящая баня с верандой и комнатой отдыха, теплица, два парника, насаждения. Возможен торг. Тел. 8 (922) 113-05-56

■ жилой дом в живописном месте, рядом с Ревдинским прудом, в непосредственной близости от городской инфраструктуры, ул. Спартака, з/участок 23 сотки, в собственности, баня, беседка, все коммуникации. Цена 2850 т.р. Тел. 3-97-42

■ жилой дом с баней в к/с «Автомобилист». Для круглогодичного проживания, есть печь, эл-во круглый год. Можно за маткапитал. Прописка. Цена 450 т.р. 8 (992) 006-30-75

■ капитальный дом с хорошей баней, 6 соток земли, две новые теплицы, СОТ «Заречный», прописка. Цена 470 т.р. Возможен маткапитал. Тел. 8 (982) 625-04-62

■ жилой дом с з/участком 15 соток, ул. Фрунзе, газ, вода. Цена 1600 т.р. Тел. 8 (919) 378-60-48

■ кирпичный дом, газ, вода, баня. Тел. 8 (919) 382-74-30, 8 (982) 704-15-68

■ коттедж 200 кв.м, г. Первоуральск, 2 этажа, со всеми удобствами. Тел. 8 (908) 909-91-66

■ недостроенный дом за шк. №4, 315 кв.м, все коммуникации возле дома. Возможно использовать под нежилое, автосервис, магазин, склад, производство, жилой дом, дом на две семьи и т. д. З/участок в собственности. Возможен обмен на жилье. Цена 1100 т.р. Тел. 8 (912) 200-96-66

■ недострой, коробка первого этажа 7х8, на берегу пруда, газ, эл-во, 6 соток земли, ИЖС. Тел. 8 (902) 266-04-24

■ прекрасный жилой дом со всеми коммуникациями, в тихом р-не, ул. Весенняя, 55 кв.м, 2 комнаты, кухня, прихожая, санузел с ванной и душевой кабиной, баня, крытый двор, мастерская, 2-этажный гостевой домик. З/участок 11 соток, земля ухожена, много насаждений, вокруг дома асфальтированные дорожки. Рассмотрим обмен на кв-ру, ипотеку. Цена договорная. Тел. 8 (953) 825-83-04

■ часть дома 37 кв.м, центральное отопление, водонагреватель, участок 6 соток, баня. Цена 900 т.р. Тел. 8 (902) 265-16-53

■ часть жилого кирпичного дома 50 кв.м, газ, участок 7 соток, все в собственности, р-н ул. Металлистов. Цена 1150 т.р. Тел. 8 (922) 135-36-14

■ шикарный особняк из бруса, 140 кв.м, 2 этажа, «Петровские дачи», ул. Светлая, 16, 180 брус, покрашен на два слоя «Сенежтик», с огнезащитой, стеклопакеты, фундамент под баню, скважина 53 м. Тел. 8 (902) 266-80-30

ПРОДАЮ УЧАСТКИ

■ **з/участок 15 соток, п. Ледянка, ул. Фиалковая, ц. 200 т.р. Тел. 8 (912) 211-44-77**

■ **з/участок 15 соток, п. Мариинск, ул. Жукова, за школой. Цена 280 т.р. Тел. 8 (912) 211-44-77**

■ **дача с домом 25 кв.м, печь, р-н ул. Сосновая, шикарное место, крайний у леса, 8 соток, 2 теплицы из поликарбоната. Цена 300 т.р. Тел. 8 (922) 118-14-40**

■ **дача с домом из бревна на фундаменте, «СУМЗ-2», 2 теплицы, з/участок 7 соток, много деревьев и цветов, яма. Рассмотрим маткапитал. Тел. 8 (922) 118-14-40**

■ **з/у ИЖС, 290 т.р. Тел. 8 (912) 638-49-42**

■ **з/участок 10 соток, ИЖС, эл-во, под строительство, ул. Клубничная, 6. Рассмотрим оплату обл. маткапиталом, 150 т.р. Тел. 8 (922) 118-14-28**

■ **з/участок в СОТ «Заречный» (15 минут ходьбы от города в сторону Гусевки), с недостроенным домиком из бруса. Цена 280 т.р. Тел. 8 (922) 020-97-32**

■ **з/участок в черте города. Тел. 8 (902) 448-90-49**

■ **з/участок за Биатлоном. Тел. 8 (922) 131-97-43**

■ **з/участок, Гусевка, ул. Дальняя, почти даром. Тел. 8 (922) 118-14-28**

■ **з/участок, ИЖС, ул. Летняя, ровный, рядом газ, Биатлон. Тел. 8 (922) 118-14-40**

■ **з/участок под строительство, ул. Биатлонная, 12 соток. Цена 298 т.р. Тел. 8 (962) 323-47-28**

■ **з/участок, район Биатлона. Тел. 8 (932) 612-77-00**

■ **з/участок, р-н Металлистов, ул. Звездная, 10 соток, в собственности. Цена 280 т.р. Тел. 8 (912) 211-44-77**

■ **з/участок. Тел. 8 (982) 704-31-12**

■ **с/участок «РММЗ-6», дом, баня, теплица. Тел. 8 (912) 051-11-42**

■ **с/участок «Рябинка», залит фундамент 5х6 м. Тел. 8 (922) 118-14-28**

■ **с/участок за маткапитал. Тел. 8 (900) 198-68-38**

■ **с/участок с домиком. Рассмотрим маткапитал. Тел. 8 (982) 637-32-44**

■ **с/участок, г. Дегтярск, СНТ №8. Дом, баня, теплицы, цена 700 т.р. Тел. 8 (912) 051-11-42**

■ **с/участок, Гусевка, дом, колодец. Цена 230 т.р. Тел. 8 (912) 051-11-42**

■ **сад «РММЗ-3». Тел. 8 (922) 131-97-43**

■ **сад «Труженик», дом жилой. Тел. 8 (912) 671-07-69**

■ **сад в черте города. Тел. 8 (952) 132-60-95**

■ **сад с жилым домом, баня. Тел. 8 (912) 603-81-88**

■ **сад с летним домом и баней, р-н Кирзавода, цена 280 т.р. Тел. 8 (922) 118-14-40**

■ **сад, дом, баня. Тел. 8 (912) 638-49-42**

■ **садовый участок с домом и баней, за маткапитал, СОТ «Надежда-4», район Биатлона. Тел. 8 (902) 266-78-55**

■ **срочно! З/участок, п. Мариинск, ул. Южная, 13, 15 соток, под ИЖС. Цена 350 т.р. Тел. 8 (982) 622-80-05**

■ **з/у на Починке. Тел. 8 (912) 654-25-27**

■ **з/участок 31 сотка, у пруда, газ, з/з 380/220 V. Тел. 8 (919) 364-14-55**

■ дача с 2-этажным кирпичным теплым домом 25 кв.м, новой баней, крытой беседкой на большую компанию и очень ухоженным участком 6 соток. Много насаждений, зимняя сладкая клубника. Р-н Кирзавода. Рассмотрим маткапитал. Тел. 8 (922) 118-14-40

■ два з/участка под ИЖС, в будущем элитном коттеджном поселке «Ельня», на берегу пруда, 10 и 15 соток, по привлекательной цене. Тел. 8 (922) 176-32-99

■ два смежных участка по 8 соток в к/с «Ильмовка», рядом с заповедником «Олени ручьи», за областной маткапитал. На одном участке домик, стайка с инвентарем. Эл-во круглый год, насаждения, рядом лес, речка. Цена 90 т.р. Тел. 3-94-40

■ з/участок 10 соток для ИДС, п. Красноярск, живописное место: лес, водоем, чистый воздух. Асфальтированная дорога, эл-во. Собственник. Тел. 8 (982) 686-14-10

■ дом-дача в СОТ «СУМЗ-6», з/участок 6 соток, разработан, квадратный, расположен у забора (можно сделать отдельный заезд). Прописка. За маткапитал. Цена 360 т.р. Тел. 8 (912) 644-81-03

■ з/участок 15 соток, ул. Возмутителей, 49, выход к пруду, деревянный дом, все посадки. Цена 1100 т.р. Тел. 3-97-43

■ з/участок, Промкомбинат, 500 т.р. Тел. 8 (912) 657-97-97

■ з/участок, Гусевка-1, населеный пункт, не сады. Тел. 8 (912) 657-97-97

■ з/участок «Петровские дачи», ул. Трудовая, 3а. Цена 300 т.р. Тел. 8 (922) 153-98-15

■ з/участок 10 соток, земли населенных пунктов, ИЖС, кадастровый номер 66:21:0101077:941, ул. Небесная. Цена 250 т.р. Тел. 8 (992) 012-75-63

■ з/участок 10 соток, ИЖС, ДНТ «Ельня», р-н Совхоза. Тел. 8 (982) 632-61-83

■ з/участок 10 соток, ИЖС, на Промкомбинате. Тел. 8 (922) 619-13-11

■ з/участок 12 соток, ул. Энгельса, 6. Цена 1300 т.р. Тел. 8 (982) 636-29-27

■ з/участок 15 соток, п. Мариинск. Тел. 8 (982) 639-99-82

■ з/участок 6,5 сотки в к/с «СУМЗ-5». Цена 200 т.р. Тел. 8 (912) 639-31-19

■ з/участок в к/с «СУМЗ-2», 6,5 сотки. Тел. 8 (912) 232-17-36

■ з/участок в Кунгурке, урочище Дегтяные, сектор «Ж», 15 соток, эл-во подведено, будет газ, вода. Собственник. Кадастровый паспорт 66:21:1401002:1146. Цена 100 т.р. Тел. 8 (922) 222-74-48

■ з/участок за СК «Темп», 9 соток, недостроенный дом. Цена 1250 т.р. Рассмотрю обмен на 1-комн. кв-ру. Тел. 8 (982) 625-59-19

■ з/участок под строительство, ул. Дубравная, 10 соток, ИЖС, без строений. Документы готовы. Тел. 8 (922) 165-02-24

■ з/участок с жилым домом, 2 комнаты, кухня, туалет, ванна в доме, э/з, вода, отопление газовое, баня, гараж, р-н Металлистов. Тел. 8 (919) 378-60-48

■ з/участок, п. Ледянка, ул. Проспект, 10 соток, экологически чистый р-н, в шаговой доступности Мариинский пруд. Ровный, эл-во, асфальтированная дорога. ЗНП для ведения ЛПХ. Цена 190 т.р. Собственник. Тел. 8 (958) 877-42-63

■ з/участок, п. Ледянка, ул. Советская, 78. Цена 200 т.р. Тел. 8 (953) 126-38-68

■ з/участок, Шумиха, 15 соток. Тел. 8 (982) 616-66-08

■ замечательная дача в черте города, СОТ «СУМЗ-1а», за СК «Темп», 7 соток. Дом, беседка, теплица, туалет, все ухожено, все насаждения, Цена 600 т.р. Тел. 8 (992) 006-20-76

■ обработанный ровный з/участок 15 соток, п. Ледянка, ул. Яблоневая. Цена 300 т.р. Тел. 8 (992) 009-64-38

■ отличный участок для строительства дома, 13 соток, «Петровские дачи», развитая инфраструктура: школа, детсад, магазины, остановка и т.д. Ровный, чистый, огорожен забором, отсыпан и выровнен, заведено эл-во. Тел. 8 (952) 132-60-95

■ с/участок «Автомобилист» 7 соток, в собственности, домик 30 кв.м, кирпичная печь, стеклопакеты, эл-во, скважина, г/х вода, теплый пол, канализация в доме, крытый двор, баня, теплица, насаждения, пригоден для круглогодичного проживания. Дороги чистят, рядом остановка. Рассмотрю маткапитал. Тел. 8 (992) 025-12-32

■ с/участок «СУМЗ-4», в районе Кабалино. Чердак, эл-во, стайка, летний водопровод, 2 теплицы, кустарники. Капитальный шлакоблочный дом 16 кв.м, печь. Возможен маткапитал. Тел. 8 (922) 207-00-44

■ с/участок 10 соток, г. Екатеринбург, п. Северка. Кадастровый паспорт 66:41:0209035:131. Цена 210 т.р. Тел. 8 (909) 018-29-11

■ с/участок 6 соток, «СУМЗ-2», кирпичный дом, две теплицы, все насаждения, летний водопровод, эл-во. Тел. 5-32-29

■ с/участок в к/с, район «Поле чудес», 10 соток, ул. Лазоревая, разработан, ухожен, огорожен профлистом, бревенчатый 2-этажный дом, обшит сайдингом, на фундаменте, печь, балкон, гараж, новая баня, парковка, эл-во круглый год, скважина. Недорого. Тел. 8 (912) 609-83-21

■ с/участок в СНТ «Заречный», овощная яма, много насаждений, круглый год охрана, рядом остановка. Цена 200 т.р. Тел. 8 (908) 925-00-74

■ участок 12 соток, ул. Октябрьская, 2, ИЖС, газ на участке. Тел. 8 (902) 587-46-33

■ участок 10 соток, Ельня, 10 соток, 2 береговая линия. Собственник. Тел. 8 (900) 044-58-29

■ участок 10 соток, Ельня, вторая береговая улица, ИЖС. Собственник. Тел. 8 (961) 775-28-33

В торговую сеть «Барин» требуются:
ПРОДАВЕЦ
с опытом работы
ЗАВЕДУЮЩАЯ
Обращаться по тел.: 5-10-88, 8 (950) 54-31-214

ТРЕБУЮТСЯ УБОРЩИЦЫ
желательно с САНКНИЖКОЙ
г. Екатеринбург. Аквапарк. График 1/2
Тел. 8-912-651-65-38
ИП Каравашкин А.А.

ООО «Торговый дом "Карат"»
срочно требуется
ГРУЗЧИК
Зарплата при собеседовании.
Тел.: 3-29-52, 33-610

ООО «Пингвин Шелтерс» требуются
ШВЕИ на массовый пошив
Оплата сдельная.
Обращаться по телефону:
8 (922) 154-86-05, 8 (962) 382-98-17

КАБЭЛЬНЫЙ ЗАВОД КАБЭКС открывает вакансию
КОНТРОЛЕР
контрольно- пропускного пункта
Опыт работы в охране приветствуется.
Тел. 8 (922) 179-12-11

В сеть пивных магазинов «Пивковъ» требуется
ПРОДАВЕЦ-КАССИР
График 2/2, с 9.00 до 23.00, зарплата от 18 000 рублей.
8 (950) 64-556-08; 8 (950) 642-89-45

В сеть кондитерских магазинов «Мир сладостей» требуется
ПРОДАВЕЦ-КАССИР
Без в/п, график 2/2 с 9.00 до 21.00, зарплата 18 000 рублей.
8 (950) 64-556-08

ИП Кулагин М.Н. требуются
ВОДИТЕЛИ
категорий «С», «Е»
База в Дегтярске.
Тел. 8 (908) 922-84-68

■ участок 12 соток, ул. Октябрьская, 2. Газ, свет, туалет, плодовые насаждения, забор, ИЖС. Собственник. Тел. 8 (902) 875-12-73

■ супер-дача с жилым 2-этажным домом, своя речка с мостом и лесом, зона барбекю, большая баня, жилая зона отделена от садовой. Яма для хранения, 2 теплицы. Сад ухожен. Рассмотрим маткапитал. Прописка. Документы готовы. Возможно оформить ипотеку. Тел. 8 (961) 770-75-00

■ участок 5 соток, ИЖС, на берегу пруда, газ, эл-во. Тел. 8 (902) 585-90-01

■ участок в Дегтярске, 15 соток. Дешево. Тел. 8 (950) 193-60-05

■ участок в Дегтярске, 20 соток. Возможен обмен на авто, комнату. Тел. 8 (912) 627-61-60

■ участок в к/с №1 АООТ РММЗ. Дом с большим чердаком, предбанник-сарай, туалет, хлев, небольшая баня, три больших капитальных теплицы, эл-во, летний водопровод. В 50 м пруди и река, в черте города. Тел. 8 (908) 630-25-24

■ участок в СНТ «Автомобилист», домик, баня, 6 соток. Тел. 8 (902) 267-64-31

■ участок на Гусевке-1, 14 соток, неразработан, эл-во. Цена 170 т.р. Тел. 8 (982) 628-06-13

■ участок на Промкомбинате, 10 соток, ИЖС, эл-во. Тел. 8 (953) 050-61-96

■ участок с видом на пруд, п. Атиг, строения из кирпича, ранее была конюшня, 23 сотки. Тел. 8 (912) 259-61-06

■ эксклюзивный з/участок 22 сотки в г. Ревде, Починок, на берегу Ревдинского пруда с выходом на воду. Дорого. Тел. 8 (922) 297-97-05

ПРОДАЮ ГАРАЖИ

■ **гараж 21 кв.м, «Железнодорожник-2,3». Цена 150 т.р. Тел. 8 (922) 118-14-28**

■ **гараж. Тел. 8 (982) 704-31-12**

■ **капитальный гараж в городе, 46,8 кв. м, смотр. и овощ. яма. Тел. 8 (982) 631-71-33**

■ **гараж в ГСК «Железнодорожник-4», на два места. Цена договорная. Тел. 8 (912) 211-44-77**

■ **кирпичный гараж 24,7 кв.м, р-н ПАТО, с овощной ямой. Тел. 8 (932) 612-77-00**

■ **гараж «ЖД-1». Тел. 8 (922) 119-52-00**

■ **гараж в ГСК «Ельчевский». Или сдам в аренду. Тел. 8 (912) 672-87-25**

■ **гараж в ГСК «Ельчевский». Тел. 8 (902) 442-40-23**

■ **гараж. Обмен на авто. Тел. 8 (922) 123-95-41**

■ гараж «ЖД-4». Тел. 8 (906) 800-14-13

■ гараж в городе, 22,5 кв.м, с отоплением, р-н поликлиники. Тел. 8 (922) 221-02-99

■ гараж в ГСК «Восточный», за «Огоньком», 4х6, после ремонта. Цена 240 т.р. Тел. 3-08-52, вечером

■ гараж в ГСК «Железнодорожник-4», овощная яма, оштукатурен. Цена 150 т.р. Тел. 8 (912) 035-78-48

■ гараж в ГСК «Северный», 21 кв.м, овощная яма. Тел. 8 (912) 284-04-24

■ гараж в ГСК «Северный», 30 кв.м, 2 ямы, ворота с калиткой. Тел. 8 (922) 127-77-78

■ гараж в ГСК «Северный», две ямы, в отличном состоянии. Собственник. Тел. 8 (912) 213-90-03

■ гараж в ГСК «Южный», круглосуточная охрана, смотровая и овощная ямы. Все в собственности. Документы готовы. Цена 330 т.р. Тел. 8 (908) 916-67-42

■ гараж в черте города, ГСК «Северный». Цена 130 т.р. Тел. 8 (912) 637-88-64

■ гараж, ул. Жуковского, 23, 15 кв.м, вода, свет, отопление. Собственник. Тел. 8 (922) 600-00-25

■ гаражные боксы, ул. Энгельса, р-н ТЦ «Гранат», 144 кв.м, отопление, вода. Цена 2000 т.р. Тел. 8 (922) 189-96-33

■ железный гараж 3х6, основание швеллер, металл 3 мм. Возможна доставка, монтаж. Тел. 8 (950) 635-76-40

■ капитальный гараж в ГСК «Южный». Тел. 8 (932) 123-47-11

■ капитальный гараж 46,8 кв.м, э/э, вентиляция, на две машины. Тел. 8 (982) 631-71-33

■ капитальный гараж под ГАЗель, новые ворота, счетчик, в черте города, ул. Ярославского, оштукатурен, в отличном состоянии, смотровая яма. Дешево. Тел. 8 (912) 251-89-03, 8 (932) 127-63-20

■ кирпичный гараж 20 кв.м с овощной ямой, счетчик, железные ворота, на Промкомбинате. Цена 90 т.р. Тел. 8 (950) 652-31-75

■ хороший гараж в ГСК «Восточный» за «Огоньком». Тел. 8 (902) 266-80-21

ПРОДАЮ ПРОЧЕЕ

■ **аптека, ул. Цветников, 7, 190 кв.м, своя парковка. Помещение прошло лицензирование для ведения фармацевтической деятельности, имеет две входные группы. Цена 14,3 млн. р. Тел. 8 (922) 189-96-33**

■ **действующий магазин 280 кв.м. На рынке более 15 лет. Большой круг постоянных покупателей. Помещение в собственности, один собственник. Два торговых зала, складское помещение, кухня, комната персонала, кабинет директора и товароведа. Отделка фасада. Магазин имеет отдельные входы, что позволяет разделить его на два торговых помещения. Хорошая проходимость, удобная стоянка. Технические условия, планировка и расположение продаваемого объекта дают возможность использовать его как кафе, ресторан, пиццерии, а также производства. Возможна сдача в аренду. Тел. 8 (961) 776-63-34**

■ **отдельностоящее 2-этажное торгово-административное здание в центре города, ул. К.Либкнехта, 45, 488 кв.м. 3/участок 4792 кв.м. Централизованное отопление, водоснабжение, канализация. Стоянка для автомобилей. Торг. Обмен. Рассрочка. Цена 16,2 млн.р. Тел. 8 (982) 733-98-88**

■ коммерческое помещение 55 кв.м с отдельной входной группой, ул. Цветников, р-н школы №1. Под магазин или офис. Цена 3200 т.р. Возможна сдача в аренду. Подробности по тел. 8 (922) 118-14-28

СДАЮ ЖИЛЬЕ

■ **1-комн. кв-ра посуточно. Тел. 8 (922) 131-97-43**

■ **1-комн. кв-ра с мебелью. Тел. 8 (922) 131-97-43**

■ **1-ком-кв-ра. Тел. 8 (904) 175-61-51**

■ **2-комн. кв-ра, ул. П.Зыкина, 26, ремонт, мебель, холодильник, долгосрочно. Тел. 8 (922) 222-10-46**

■ **3-комн. кв-ра с мебелью и бытовой техникой. Тел. 8 (922) 131-97-43**

■ **квартира на длительный срок. Тел. 8 (952) 132-60-95**

■ **на час, два, сутки 2-комн. кв-ра в центре, рем., комфорт. Тел. 8 (900) 198-68-38**

■ **на час, сутки 1 комн. кв-ра с новым соврем. ремонтом. Тел. 8 (900) 198-68-38**

■ **1-2-комн. кв-ра на час, сутки, неделю. Тел. 8 (982) 653-87-92**

■ **1-комн. кв-ра в районе школы №2 на длительный срок. Тел. 8 (922) 604-30-95**

■ **1-комн. кв-ра на длительный срок с мебелью и бытовой техникой. Тел. 8 (932) 123-88-85**

■ **1-комн. кв-ра на длительный срок, без мебели, 3/5, р-н шк. №28, цена 6000 р.+к/услуги. Тел. 8 (922) 615-00-54**

■ **1-комн. кв-ра на длительный срок, с мебелью, б/т. Тел. 8 (912) 268-86-91**

■ **1-комн. кв-ра на длительный срок. Тел. 8 (900) 207-17-59**

■ **1-комн. кв-ра на длительный срок. Тел. 8 (912) 282-71-04**

■ **1-комн. кв-ра на час, два, сутки. Тел. 8 (919) 386-92-49**

■ **1-комн. кв-ра с мебелью, 10 т.р./все включено. Тел. 8 (912) 644-90-76**

■ **1-комн. кв-ра, 14 кв.м, с ванной, 7000 р.+к/услуги. Тел. 8 (912) 610-13-55**

■ **1-комн. кв-ра, БР, 27,7/17,2/4 кв.м, балкон. Тел. 8 (912) 696-16-53**

■ **1-комн. кв-ра, предоплата, длител., без меб., 5,5 т.р.+к/у. Тел. 8 (922) 142-60-60**

■ **1-комн. кв-ра, р-н «Ромашки», на длительный срок. Тел. 8 (912) 267-78-47**

■ **1-комн. кв-ра, р-н автостанции, посуточно. Тел. 8 (950) 653-37-78**

■ **1-комн. кв-ра, р-н шк. №1. Тел. 8 (912) 648-01-78**

■ **1-комн. кв-ра. Тел. 8 (909) 704-70-10**

■ **1-комн. кв-ра, р-н ул. С.Космонавтов, частично с мебелью, БР, 2 этаж, балкон. Тел. 8 (912) 612-54-34**

■ **1-комн. кв-ра, центр, мебель, только порядочным людям. Тел. 8 (912) 282-75-03**

■ **1-комн. кв-ра. Тел. 8 (982) 662-41-56**

■ **1-комн. кв-ра, частично с мебелью. Тел. 8 (902) 875-51-16**

■ **1-комн. кв-ра. Тел. 8 (982) 754-93-29**

■ **2-комн. кв-ра в Совхозе, оплата 7 т.р.+к/услуги. Тел. 8 (904) 169-82-86**

■ **2-комн. кв-ра на сутки, месяц, год. Тел. 8 (908) 905-15-82**

■ **2-комн. кв-ра после ремонта, с мебелью и бытовой техникой. Тел. 8 (929) 218-75-41**

■ **2-комн. кв-ра с мебелью для семьи. Тел. 8 (902) 275-92-26**

■ **2-комн. кв-ра с мебелью, р-н шк. №2, оплата 7000 р.+к/у. Тел. 8 (950) 653-37-78**

■ **2-комн. кв-ра, без животных. Тел. 8 (912) 258-72-90**

■ **2-комн. кв-ра, БР, у школы №29, на длительный срок. Тел. 8 (992) 026-07-16**

■ **2-комн. кв-ра, МГ, на длительный срок, в р-не шк. №3. Тел. 8 (902) 410-81-57**

■ **2-комн. кв-ра, УП, ул. К.Либкнехта, 27, 2 этаж, с мебелью и бытовой техникой, на длительный срок. Оплата 8 т.р.+к/п. Тел. 8 (922) 204-40-41, 8 (912) 672-60-05**

■ **2-комн. кв-ра. Тел. 8 (922) 131-38-25**

■ **2-комн. кв-ра. Тел. 8 (922) 601-79-76**

■ **2-комн. кв-ра. Тел. 8 (950) 553-17-07**

■ **3-комн. кв-ра на длительный срок, хороший ремонт, ул. Жуковского, 19. Дорого. Тел. 8 (922) 222-27-70**

■ **3-комн. кв-ра на длительный срок, р-н шк. №29. Тел. 8 (922) 202-93-65**

■ **комната 13 кв.м, ул. К.Либкнехта, 33. Тел. 8 (922) 153-75-22**

■ **комната в общежитии. Тел. 8 (912) 696-91-14**

■ **комната 16 кв.м. Тел. 8 (952) 149-41-61**

■ **комната для одного человека, с мебелью. Тел. 8 (902) 585-65-99**

■ **комната для одного человека. Недорого. Тел. 8 (950) 196-61-85**

■ **комната, 4000 р. Тел. 8 (952) 737-99-59**

■ **комната. Тел. 8 (922) 106-87-63, 8 (965) 507-79-51**

■ **комната. Тел. 8 (963) 270-62-89**

СДАЮ ПРОЧЕЕ

■ **аренда под магазин или офис 28 кв.м, с отдельным входом с ул. Цветников, 15 т.р./мес. Подробнее по тел. 8 (922) 118-14-28**

■ **магазин 107 кв.м, ул. М.Горького. Тел. 8 (912) 282-37-52**

■ **аренда под магазин или офис 57 кв.м, отдельная входная группа, ул. Цветников, 25 т.р./ мес. Подробно по тел. 8 (922) 118-14-28**

■ **аренда под магазин, офис или готовый бизнес, 150 кв.м, с ремонтом, отдельная входная группа, ул. П.Зыкина, 11. Подробности по тел. 8 (922) 118-14-28**

■ **бесплатно сдам в аренду сад на «Поле чудес», 6 соток, на 3 года. Тел. 8 (902) 275-93-36**

■ **помещения в городе. Тел. 8 (922) 123-52-00**

■ **помещения по ул. М.Горького, 34. Тел. 8 (912) 610-55-04**

■ **торгово-офисная площадь, Азина, 71, 7 кв.м, 5000 р./мес. Тел. 8 (904) 545-81-08**

СНИМУ НЕДВИЖИМОСТЬ

■ **1-комн. кв-ра, р-н «Квартала», «Хитрого». Недорого. Тел. 8 (965) 502-70-09**

■ **молодая семья снимет 2-комн. кв-ру на длительный срок. Тел. 8 (982) 731-78-34**

■ квартира или дом с мебелью, у собственника. Тел. 8 (922) 206-53-78

■ семья недорого снимет дом или 2-комн. кв-ру. Тел. 8 (996) 181-48-61

■ семья снимет дом. Тел. 8 (996) 181-48-61

КУПЛЮ НЕДВИЖИМОСТЬ

■ **1-2-комн. кв-ра в Ревде. Ипотека + наличные. Тел. 8 (922) 208-37-09, Виталий**

■ **1-комн. кв-ра в р-не шк. №2, 29. Тел. 3-95-05**

■ **1-комн. кв-ра, ГТ, 14 кв.м. Тел. 8 (932) 606-53-78**

■ **1-комн. кв-ра, р-н шк. №29, 2 и 3. Тел. 8 (961) 776-63-34**

■ **1-комн. кв-ра. Тел. 8 (912) 603-81-88**

■ **2-3-комн. кв-ра в районе новостроек, кроме крайних этажей, исключение составляет высокий 1 этаж. Рассмотрим все варианты. Тел. 8 (922) 020-97-32**

■ **2-комн. кв-ра в любом районе за наличный расчет, недорого. Тел. 8 (912) 286-57-67**

■ **2-комн. кв-ра в районе школы №10. Тел. 8 (982) 637-32-44**

■ **2-комн. кв-ра, ГТ. Тел. 8 (912) 638-49-42**

■ **2-комн. кв-ра, р-н шк. №2, 29. Тел. 8 (912) 049-56-63**

■ **2-комн. кв-ра. Тел. 8 (912) 603-81-88**

■ **2-комн. кв-ра. Тел. 8 (982) 704-31-12**

■ **3-комн. кв-ра. Тел. 8 (912) 603-81-88**

■ **дом в Ревде, любой район. Тел. 8 (982) 733-98-88**

■ **дом, район шк. №4. Тел. 8 (912) 206-51-24**

■ **квартира в Ревде. Ипотека одобрена. Тел. 8 (982) 733-98-88**

■ **недорогая квартира за наличный расчет. Тел. 8 (982) 643-17-62**

■ **срочно! 2-комн. кв-ра в любом р-не, можно с долгом за к/услуги. Тел. 3-95-50**

■ дом, пригодный для жилья. Возможен обмен на комнату. Рассмотрю предложения только от собственников. Тел. 8 (965) 526-73-28

■ 1-2-комн. кв-ра, р-н шк. №10, 28, центр. Рассмотрю все варианты. Тел. 8 (922) 615-28-99

■ сад в черте города за областной маткапитал 120 т.р. Тел. 8 (919) 387-45-71

■ молодая семья купит 1-комн. кв-ру у собственника. Рассмотрим варианты. 8 (912) 693-96-61

■ участок у собственника по разумной цене. Тел. 8 (922) 294-77-30

АВТО

ПРОДАЮ ИНОМАРКИ

■ Geely MK, 12 г.в., пробег 19 т.км, кондиционер, стеклоподъемники, подогрев передних сидений, сигнализация с автозапуском, видеомагнитола с Bluetooth, резина зима/лето, ABS, ТО пройден. Цена 250 т.р. Тел. 8 (912) 215-62-80

■ Honda Logo, 99 г.в., в отличном состоянии. Торг уместен. Тел. 8 (919) 362-85-77

■ Hyundai Accent, 05 г.в. Недорого. Тел. 8 (902) 877-79-98

■ Hyundai Elantra в отличном состоянии. Тел. 8 (982) 634-75-17

■ Hyundai Elantra, 04 г.в., 3 пок., рестайлинг, 1,6 л, 105 л.с., пробег 230 т.км, цвет «серебристый металлик», Webasto, сабвуфер. Цена 230 т.р. Тел. 8 (922) 125-62-52

■ Hyundai Matrix, 04 г.в., цвет черный, в идеальном состоянии, подогрев сидений, кондиционер, ГУР, электростекла, музыка, сигнализация, зимняя резина Nokian Hakkapelita +летняя. Цена 260 т.р. Варианты обмена с вашей доплатой. Тел. 8 (963) 042-94-90

■ Hyundai Solaris, декабрь 16 г.в., цвет синий, на гарантии, один хозяин, автозапуск, две подушки, музыка, стеклоподъемники, защита, автомат, кондиционер. В подарок комплект летней резины. ТО январь 2018 г. Цена 680 т.р. Торг. Тел. 8 (904) 541-18-96

■ Nissan Tiida, 08 г.в., небитый, некрашеный, отличное состояние, кондиционер, ЭСП, ухоженный. Цена договорная. Или обмен. Тел. 8 (908) 909-91-66

■ Volkswagen Passat, 00 г.в. Цена 195 т.р. Торг. Или обмен. Тел. 8 (919) 373-30-94

ВАКАНСИИ РЕВДИНСКОГО ЦЕНТРА ЗАНЯТОСТИ

Аккумуляторщик ..... 9100 руб.
Аппаратчик химводоочистки ..... 22000-25000 руб.
Ветеринарный врач ..... 12900, 16100 руб.
Водитель (кат. В,Д, С, Е, погрузчика) ..... 10000, 16000, 25000, 30000, 40000 руб.
Воспитатель ..... 15990, 18000-22000 руб.
Врачи-спец-сты; врачи скорой медпомощи ..... 9489-50000 руб. (Ревда)
Врачи-спец-сты ..... 30000 руб. (Дегтярск)
Директор (Тандер Дегтярск) ..... 39000-49000 руб.
Жиловщик мяса и субпродуктов ..... от 10000 руб.
Зав. хранилищем ..... 9500 руб.
Инженер, инженер ОНТ ..... 15000, 20000 руб.
Инструктор по физ-ре, инструктор ..... 10350, 13500, 17250, 18000-22000 руб.
Изолировщик на термоизоляции ..... 12000 руб.
Инс-тор по работе с нас-м ..... от 15000 руб.
Инспектор по ОТ и ТБ ..... 10000 руб.
Каменщик ..... 20000 руб.
Контролер-кинолог ..... 19300 руб.
Кондитер ..... 10000 руб.
Кровельщик по рулонным кровлям ..... 17700 руб.
Кухонный рабочий ..... 10000 руб.
Лабт хим-го, рентгеноспектр-го, спектр. анализа, металлограф ..... 15000 руб.
Маляр ..... 9000 руб.
Мастер произв. участка ..... 30000 руб.
Машинист (автогрейдера, бульдозера) ..... 10000, 18000, руб.
Машинист крана металлургического производства ..... 40000-59000 руб.
Менеджер ..... от 30000 руб.
Механик; заместитель главного механика ..... 10000, 30000 руб.
Медицинская сестра ..... 10000 руб.,
Мл. воспитатель ..... 9489, 10000 руб.
Муз. руководитель ..... 21000-27000 руб.
Наладчик фасов. об-ния ..... 20000 руб.
Начальник склад. хоз-ва ..... 25000 руб.
Обвальщик мяса ..... 10000 руб.
Оператор линии розлива молока ..... 23000 руб.
Оператор машины непрерывного литья заготовок ..... 39000-52000 руб.
Охранник ..... 26000 руб.
Официант ..... 12000 руб.
Плотник ..... 17100 руб.
Подручный сталевара электропечи ..... 36000-48000 руб.
Преподаватель муз. школы (Дегтярск) ..... 10000 руб.
Продавец прод. товаров ..... 10000 руб.
Повар, повар-пекарь, пекарь ..... 10000, 12000-17000, 19000, 25000, 27000 руб.
Разливщик стали ..... 40000-53000 руб.
Слесарь по ремонту авто ..... 9489 руб.
Слесарь КИПиА .9800, 25000-33000 руб.
Слесарь-электрик ..... 9200 руб.
Слесарь по такелажу и грузозахватным приспособлениям ..... от 12000 руб.
Спец-ст по работе с молодежью ... 17000 руб., по недвижимости ..... от 10000 руб.
Станочник деревообрабатывающих станков ..... 12000 руб.
Суд. пристав-исполнитель ..... 12000 руб.
Токарь ..... 9100, 30000 руб.
Техник ..... 9100 руб.
Термист ..... 20000 руб.
Тракторист ..... 25000 руб.
Учитель нач. классов, иностр. языка ..... от 9800, 17900 руб.
Учитель швейного дела (олигофренопедагог) ..... 11000 руб.
Уборщик произ. и служ. помещений ..... 9500 руб.
Фельдшер ..... 25000-40000 руб.
Шихтовщик ..... 35700 руб.
Экономист ..... 20000, 31300 руб.
Электромонтер ..... 12000, 19000, 32000-37000 руб.
Электромонтер охранно-пожарной сигнализации ..... 25000 - 35000 руб.
Юрисконсульт ..... 16900 руб.
Юрист (помощник юриста) ..от 9489 руб.

ОБРАЩАТЬСЯ ПО ТЕЛЕФОНУ: 5-19-62

ЗАВОД ЭКСТРУЗИОННЫХ МАТЕРИАЛОВ
ЭКСТРОЛ

ООО «Завод экструзионных материалов "ЭКСТРОЛ"» требуется

Водитель кат. С, Е

ТРЕБОВАНИЯ: наличие водительского удостоверения кат. С,Е, водительский стаж без аварий не менее 10 лет, наличие медсправки водителя, опыт работы на межгороде, положительные рекомендации с прошлых мест работы. Знание устройства автомобиля и полуприцепа, практика ремонта.

ОБЯЗАННОСТИ: качественная и своевременная доставка грузов по России, работа с товарно-транспортными документами, отчетность, мелкий ремонт т/с средства и прицепа.

УСЛОВИЯ: работа в стабильной компании, своевременная выплата З/П два раза в месяц, официальное трудоустройство.

Обращаться по тел.:
8 (912) 664-15-40, 8 (34397) 3-93-85
Адрес: г. Ревда, ул. Нахимова, 1 (с 8.00 до 17.00)

ОАО «РЕВДИНСКИЙ КИРПИЧНЫЙ ЗАВОД»
ПРИГЛАШАЕТ НА РАБОТУ:

- **Экономиста по труду (бухгалтера) по расчету заработной платы**
  (опыт работы от 3 лет со знанием 1С — ЗУП 8.3.1)
- **Инженера ОМТС**

- Машиниста бульдозера
- Машиниста экскаватора
- Оператора пульта управления оборудованием в производстве строительных изделий (без опыта работы)
- Токаря
- Станочника широкого профиля

ОАО «Ревдинский кирпичный завод» это:
- стабильное предприятие, прогрессивный коллектив
- своевременная выплата заработной платы (2 раза в мес.)
- трудоустройство согласно ТК РФ
- соцпакет в соответствии с ТК РФ
- дополнительные социальные гарантии, согласно коллективному договору
- возможность обучения, повышения квалификации по различным профессиям и специальностям
- профессиональный рост
- заработная плата для квалифицированных рабочих от 25000 ₽
- возможность дополнительного заработка на других работах (по совместительству, прямая сдельная оплата труда)
- активная деятельность молодежной организации

За справками обращаться в отдел кадров завода по адресу:
ул. Кирзавод, 4. Тел. 8 (34397) 2-35-15

■ Nissan Patrol, 93 г.в., для охоты, рыбалки, 2-дверный, дизель. Цена 250 т.р. Тел. 8 (912) 673-02-07, до 17.00

■ Renault Logan, 08 г.в., цвет черный, без аварий, АБС, Airbag, ГУР, кондиционер, ЭСП, центральный замок, музыка. Цена 245 т.р. Тел. 8 (922) 124-88-33

ПРОДАЮ ОТЕЧЕСТВЕННЫЕ

■ ВАЗ-2110, 10 г.в. Тел. 8 (999) 568-28-42

■ ВАЗ-2112, 03 г.в., цвет темно-зеленый, музыка, сигнализация, стеклоподъемники, чехлы, литые диски, зимняя резина R-14, отличное состояние. Цена договорная. Тел. 8 (902) 263-67-62

■ ВАЗ-2114, 07 г.в, отличное состояние, небитый, зимняя резина, цвет серебристый, ухожен. Тел. 8 (902) 263-67-62

■ ВАЗ-2115, 04 г.в., музыка, сигнализация, чехлы, литые диски, тонировка, цвет «темно-серый металлик», отличное состояние. Тел. 8 (902) 263-67-62

■ ВАЗ-21214, 03 г.в., состояние отличное. Цена 135 т.р. Тел. 8 (922) 613-39-58

■ Лада Гранта, 12 г.в., в хорошем состоянии, небитая, некрашеная, музыка, резина зима-лето. Цена договорная. Обмен на ГАЗель. Тел. 8 (961) 762-02-56

■ Лада Гранта, 15 г.в., цвет черный, музыка, сигнализация, тонировка, передние ЭСП, ГУР, резина зима-лето, отличное состояние. Цена договорная. Тел. 8 (905) 800-67-61

■ Лада Калина, 10 г.в., без аварий, АБС, Airbag, кондиционер, ГУР, ЭСП, центральный замок, музыка. Цена 215 т.р. Тел. 8 (922) 214-14-35

■ Нива-21214, 05 г.в., цвет зеленый, хорошее состояние, багажник. Цена 170 т.р. Тел. 8 (904) 541-18-96

■ Лада Калина, цвет серебристый, в хорошем состоянии. Тел. 8 (922) 177-38-27

ПРОДАЮ ПРОЧИЕ

■ **Foton-будка, 4 т. Обмен на авто, комнату. Тел. 8 (953) 051-19-13**

■ 2-рядная картофелекопалка КСТ-1,4. Тел. 8 (950) 195-51-72

■ 4-рядная картофелесажалка КСМ-4А. Тел. 8 (950) 195-51-72

■ вилы от кары. Тел. 8 (902) 269-05-87

■ грабли ГВК-6, косилка КС-2,1, картофелеуборочный комбайн КПК-3. Тел. 8 (902) 269-05-87

■ картофелеуборочный комбайн ККУ-2 и КПК-2. Тел. 8 (950) 195-51-72

■ конная косилка. Тел. 8 (950) 195-51-72

■ косилка КС-2,1 для Т-16. Тел. 8 (902) 269-05-87

■ косилка шириной 1,6 м, агрегатирована для тракторов мощностью от 12 л.с., в отличном состоянии. Тел. 8 (908) 901-92-15

■ культиватор пружинчатый с боронами, марка КПС-4, культиватор стрельчатый. Тел. 8 (950) 195-51-72

■ подъемник от кары. Тел. 8 (902) 269-05-87, 8 (912) 689-92-81

■ пресс-подборщик «Кыргызстан». Тел. 8 (902) 269-05-87

■ УАЗ-батон, 03 г.в., пробег 40 т.км, хорошее состояние. Тел. 8 (922) 102-16-38

КУПЛЮ АВТО / МОТО

■ автомобиль. Тел. 8 (902) 263-67-62

■ автомобиль. Тел. 8 (905) 800-67-61

■ автомобиль. Тел. 8 (908) 909-91-66

■ автомобиль. Тел. 8 (922) 298-95-32

■ автомобиль. Тел. 8 (950) 199-74-16

■ автомобиль. Тел. 8 (961) 762-02-56

■ сельхозтехника, трактор Т-25/Т-16. Тел. 8 (912) 689-92-81

■ автомобиль. Тел. 8 (963) 042-94-90

■ скутер, мопед, мотоцикл. Тел. 8 (908) 909-91-66

КУПЛЮ АВТОЗАПЧАСТИ И КОМПЛЕКТУЮЩИЕ

■ большой гидравлический 2-3-тонный домкрат на колесах. Тел. 8 (922) 298-95-32

■ домкрат гидравлический 2-3 тонный, на колесах. Тел. 8 (908) 909-91-66

■ кардан от мотоцикла М-63, М-72. Тел. 8 (919) 390-34-06

■ любые аккумуляторы, б/у. Тел. 8 (908) 909-91-66, 8 (902) 263-67-62

■ переднее водительское сидение на «классику». Тел. 8 (950) 557-76-61

■ пистолет-толщиномер для лакокрасочного покрытия. Тел. 8 (908) 909-91-66

■ рейка рулевая, защита для ремня ГРМ, чехлы на сидения для ВАЗ-2114. Тел. 8 (982) 745-05-92

■ цилиндр глушителя для «Восход-3М». Тел. 8 (922) 118-98-90

ПРОДАЮ АВТОЗАПЧАСТИ И КОМПЛЕКТУЮЩИЕ

■ **головка блока, стартер, генератор для двигателя 402. Тел. 8 (953) 045-87-20**

■ генератор на а/м «Лада Калина». Тел. 8 (982) 706-77-74

■ двигатель Nissan Tiida, печки, отопитель, моторчик. Тел. 8 (908) 909-91-66

■ диски Mazda-3, Toyota Corolla. Тел. 8 (908) 909-91-66

■ домкрат 3-5 т. Тел. 8 (908) 909-91-66

■ диски R-13. Или меняю на диски R-15, 16. Тел. 8 (908) 909-91-66

■ домкрат механический для автомобиля, отличное состояние. Цена 600 р. Тел. 8 (908) 632-36-78

■ заднее стекло с подогревом на «классику», цена 300 р. Кронштейны крепления переднего бампера на ВАЗ-2107. Тел. 8 (912) 637-28-70

■ задняя левая дверь и мобилайзер Opel Astra, недорого. Тел. 8 (902) 263-67-62

■ запчасти ВАЗ-09-10. Тел. 8 (922) 298-95-32

■ запчасти ВАЗ-2110, 2109, двери ВАЗ-2110, передние и задние фары ВАЗ-2109, задние правые двери Daewoo Nexia. Тел. 8 (902) 263-67-62

■ запчасти на передний привод, расходники, переднее правое крыло, задние правые двери, левые двери, правая передняя дверь и крыло на ВАЗ-2110. Передние фары, рейка, стекла на ВАЗ-2109. Правая задняя дверь и переднее правое крыло Daewoo Nexia. Тел. 8 (908) 909-91-66

■ зимняя резина R-13, 14, 15, 16. Тел. 8 (908) 909-91-66

■ зимняя шипованная резина R-13, 14, 15, 16, на дисках, комплекты по 4 шт. Тел. 8 (908) 909-91-66, 8 (902) 263-67-62

■ книга по а/м Ford Focus-1, цена 500 р. Тел. 8 (922) 206-32-84

■ коврики для а/м Duster. Тел. 8 (922) 206-32-84

■ козырек Vision Visor для авто, новый, в упаковке. Тел. 8 (982) 630-91-57

■ летняя резина R-13, 14, 15, 16. Тел. 8 (908) 909-91-66

■ летняя/зимняя резина R-13, 14, 15, 16. Тел. 8 (950) 199-74-16

■ металлический багажник на российскую «классику». Цена договорная. Тел. 8 (902) 874-64-54

■ новые коврики Chevrolet Aveo. Цена договорная. Тел. 3-08-52, вечером

■ новые штампованные диски Chevrolet, R-15, пр-во Ю.Кореи, цена 800 р./шт. Тел. 3-08-52, вечером

■ передняя ступица Nissan Tiida. Тел. 8 (908) 909-91-66

■ правое переднее крыло на «классику». Тел. 8 (950) 557-76-61

■ разбор ЗМЗ-402. Тел. 8 (919) 382-70-76, Андрей

■ резина грузовая R-20, 12-00, R-16 ГАЗель, R-14, 15, 17, R-13 на дисках «Запорожца», КПП, головки двигателя, парабола, компрессор ЗИЛ. Тел. 8 (953) 051-19-13

■ сабвуфер. Тел. 8 (902) 263-67-62

■ ТНВД, компрессор, трещотка, кулак, кулик, парабола, насос ГУР, крышки клапанов КамАЗ, головка блока дв. 402, КПП, трамблер, печка, раздатка, резина, лебедка 1,5 т УАЗ. Тел. 8 (953) 051-19-13

■ цепи б/п «Урал», б/у. Тел. 8 (952) 141-28-50

БЫТОВАЯ ТЕХНИКА

ПРОДАЮ ТЕЛЕВИЗОРЫ

■ **телевизор Akai, д. 56 см, цена 3000 р. Торг. Тел. 8 (922) 297-78-79**

■ телевизор «Рубин», б/у, 54 см, пульт, отличное изображение, цена 1800 р. Тел. 8 (902) 267-64-31

■ телевизор LG в рабочем состоянии. Тел. 8 (906) 801-54-87

■ телевизор Funai, б/у, д. 51 см, отличное изображение, пульт. Цена 1500 р. Тел. 8 (953) 603-47-31

■ телевизор Samsung, д. 64 см, в отличнейшем состоянии, без пульта. Цена 4200 р. Тел. 8 (902) 260-56-28

■ телевизор LG, плоский экран, 81 см, состояние нового. Тел. 8 (912) 282-37-52

■ телевизор Philips, немного б/у, д. 72 см, цена 3000 р. Тел. 8 (999) 568-28-42

■ телевизор, требует ремонта. Или на запчасти. Тел. 5-21-65, 8 (912) 275-69-48

■ телевизор. Тел. 8 (950) 563-20-31

■ цветной телевизор Panasonic в отличном состоянии, с документами и пультом, цена 3800 р. Тел. 8 (922) 167-34-91

ПРОДАЮ ОРГТЕХНИКУ

■ диски CD-R, DVD-RW. Цена 25 р. Тел. 8 (922) 036-02-00

■ жесткий диск 2Tb; Sata; 3,5 дюйма. Цена 2000 р. Тел. 8 (922) 036-02-00

■ ЖК-монитор. Тел. 8 (982) 706-77-74

ПРОДАЮ ВИДЕОТЕХНИКУ

■ DVD-проигрыватель BBK, с дисками (160 шт). Тел. 8 (922) 112-35-56

■ пленочный фотоаппарат в чехле, идеальное состояние. Тел. 8 (902) 263-67-62

ПРОДАЮ ТЕЛЕФОНЫ

■ защитное стекло для сенсорного телефона Huawei. Тел. 8 (922) 206-32-84

■ сотовый кнопочный телефон Nokia-6670, в хорошем состоянии, цена 2000 р. Тел. 8 (902) 267-64-31

■ сотовый телефон Nokia-3310, б/у, в хорошем состоянии, не цветной, кнопочный. Цена 1300 р. Тел. 8 (953) 603-47-31

■ телефон Micromax-392, б/у, экран 5 дюймов, в хорошем состоянии, в комплекте 2 чехла, аккумулятор 4000. Цена 4000 р. Тел. 8 (953) 603-47-31

■ стационарный телефон-трубка, цвет белый, б/у. Цена 250 р. Тел. 8 (900) 209-90-95

ПРОДАЮ МАШИНЫ СТИРАЛЬНЫЕ

■ стиральная машина, холодильник, журнальный столик. Тел. 8 (904) 384-00-08

ПРОДАЮ ДРУГУЮ ТЕХНИКУ

■ антенна «Триколор-ТВ» в сборе, б/у, с документами. Тел. 8 (922) 112-35-56

■ водонагреватель 50 л, немного б/у. Тел. 8 (912) 042-80-89

■ водонагреватель. Тел. 8 (950) 563-20-31

■ вытяжка купольного типа, новая, в упаковке, ширина 60 см. Тел. 8 (912) 612-64-48

■ импортная вытяжка, цвет белый, почти новая. Тел. 8 (982) 630-91-57

■ титан из нержавейки, переделан под электротэн, 90 л. Недорого. Тел. 8 (908) 917-59-66

■ масляный радиатор 11 секций. Цена 2000 р. Тел. 8 (901) 230-51-07

■ телевизор Samsung д.52 см, Philips д.78 см, многоволновая антенна, радиола, колонки, музыкальный центр. Тел. 8 (953) 051-19-13

■ усилитель «Сокол». Тел. 8 (992) 342-63-61

■ электросковорода. Тел. 8 (912) 633-84-99

КУПЛЮ ТЕХНИКУ

■ акустические колонки S-30. Тел. 8 (908) 900-37-43, 8 (912) 660-37-49

■ новый большой ЖК-телевизор, монитор, телефон, планшет. Тел. 8 (902) 263-67-62

■ новый пылесос, фотоаппарат. Тел. 8 (902) 263-67-62

■ новый системный блок. Тел. 8 (902) 263-67-62

■ фотоаппараты «Зенит», «Зоркий», «Фэд», кинокамеры «Красногорск», «Конвас», «Кинор», «Киев», объективы. Тел. 8 (912) 206-13-34

■ холодильник недорого или приму в дар. Тел. 8 (982) 627-58-09

МЕБЕЛЬ

ПРОДАЮ КОРПУСНУЮ

■ компьютерный стол 1200х850х1362, угловой, коричневый, немного б/у, цена 4000 р. Тел. 8 (922) 167-34-91

■ современная гостиная. Недорого. Тел. 8 (922) 198-66-54

■ стенка, цвет «грецкий орех», длина 3,76 м, б/у, в хорошем состоянии. Цена 5000 р. Тел. 8 (912) 660-40-22

■ модульная 4-секционная стенка, современный дизайн, компактная, невысокая, немного б/у. Дешево. Тел. 8 (967) 854-38-84

■ стенка-горка, цвет «светлый орех», идеальное состояние. Цена 12 т.р. Торг. Тел. 8 (908) 915-85-87

■ стенка с подсветкой, состояние новой. Цена 5000 р. Тел. 8 (950) 557-76-61

■ шкаф-купе, зеркальные двери, в. 220 см, ш. 60 см, д. 150 см. Тел. 8 (992) 016-89-71

ПРОДАЮ МЯГКУЮ

■ кожаный 2-местный диван, очень мягкий. Цена 15 т.р. Тел. 8 (922) 036-02-00

■ угловой диван, цвет «малина». Цена 1500 р. Торг. Самовывоз. Тел. 8 (908) 908-41-93

ПРОДАЮ СПАЛЬНУЮ

■ 2-ярусная кровать, верх 1,6 м, низ 1,2 м, сбоку шкаф, цвет голубой. Цена 2500 р. Тел. 8 (904) 174-07-05

ПРОДАЮ ДРУГУЮ МЕБЕЛЬ / ПРЕДМЕТЫ ИНТЕРЬЕРА

■ два новых настенных бра. Цена 1000 р. Тел. 8 (992) 016-89-71

■ журнальный столик, цена 1000 р. Тел. 8 (950) 557-76-61

■ карниз для штор, д. 28, длина 180 см, новые, в упаковке, 2 шт. Тел. 8 (912) 264-31-03

■ тумба под телевизор, со стеклом и полкой, цвет черный, на колесиках, р-р 60х45х60. Цена договорная. Тел. 5-21-65, 8 (912) 275-69-48

■ мебель б/у: два кресла 600 р., 1-спальная кровать 3000 р. Тел. 8 (922) 201-85-13

■ подставка с держателем под телевизор. Торг. Тел. 8 (982) 686-14-10

■ потолочные гардины 240 и 260 см, в отличном состоянии. Тел. 8 (982) 630-91-57

27 января 2018 г. исполнится 40 дней, как нет с нами дорогой мамы, свекрови, бабушки

СИЙКОВОЙ ЛЮБОВИ АЛЕКСАНДРОВНЫ

Кто ее знал, помяните добрым словом.

Помним. Любим. Скорбим.

Сын, сноха, внук

27 января исполнится 1 год, как ушел из жизни

МИЛЮТИН ЮРИЙ ИВАНОВИЧ

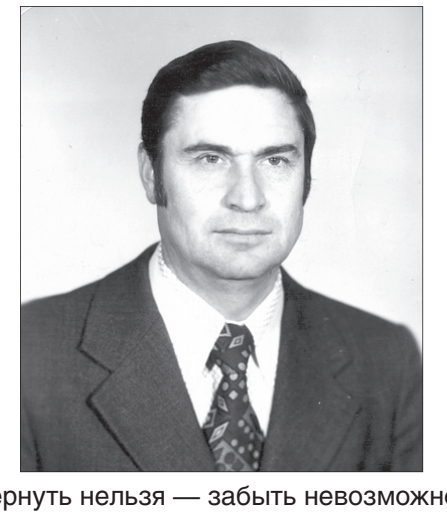

Вернуть нельзя — забыть невозможно. Все, кто помнит его, помяните добрым словом.

Жена, дети, внуки, зять

27 января 2018 г. исполнится 40 дней, как нет с нами

ТОЛЧЁНОВОЙ НАДЕЖДЫ АФОНАСЬЕВНЫ

Помним, любим, скорбим.

Дети, внук

27 января исполнится 7 лет, как не стало нашего дорогого и любимого сына и отца

КУЗНЕЦОВА АНДРЕЯ ВЯЧЕСЛАВОВИЧА

Для нас это большая утрата.

Кто его знал и помнит, помяните добрым словом.

Мама, папа, сын, сестры

22.01.2018 г. на 93 году ушла из жизни наша мама, бабушка

МИРЗА АННА НИКОЛАЕВНА

Все, кто знал ее, помяните добрым словом.

Родные, близкие

■ ковры 3,5х2,5 м и 3х2 м, столы письменный и раздвижной, 1-спальная кровать. Тел. 5-49-16

■ стеклянный стол-тумба под ТВ. Тел. 8 (904) 173-15-53, после 18.00

КУПЛЮ МЕБЕЛЬ

■ недорого кухонная мебель, кровать, диван, газовая плита, прихожая, тумбовый стол. Тел. 8 (982) 662-41-56

ГАРДЕРОБ

ПРОДАЮ ШУБЫ

■ искусственная шуба, коричневая, р-р 50, б/у, в хорошем состоянии, за символическую цену. Тел. 5-35-95

■ шуба из енота, новая, с капюшоном, р-р 48-50. Тел. 8 (904) 172-38-13

■ шуба из нутрии, р-р 48-50, в хорошем состоянии. Тел. 8 (922) 124-95-71

■ шуба из нутрии, черная, блестящая, в хорошем состоянии, р-р 50-52, рост 160 см. Цена 2000 р. Тел. 8 (901) 230-51-07

■ шуба мутоновая, черная, идеальное состояние, по капюшону отделка из норки, р-р 42-44. Цена 15 т.р. Тел. 8 (922) 116-40-34

ПРОДАЮ ОБУВЬ

■ валенки-самокатки, цвет черный, р-р 26. Цена договорная. Тел. 5-21-65, 8 (912) 275-69-48

■ женские зимние сапоги, р-р 37, светлые, пр-во Финляндии, средний удобный каблук, немного б/у. Цена 3000 р. Тел. 8 (912) 216-73-17

■ женские зимние сапоги из натуральной кожи, цвет черный, р-р 40. Цена договорная. Тел. 5-21-65, 8 (912) 275-69-48

■ женские оленьи унты, р-р 37. Тел. 8 (912) 633-84-99

■ новые валенки, большие, ц. 300 р. Химзащита на валенки, ц. 100 р. Тел. 8 (950) 557-76-61

■ новые черные женские валенки, р-р 24-25, новые мужские черные валенки, р-р 30-31. Тел. 5-35-95

ПРОДАЮ ВЕРХНИЙ

■ дубленка в хорошем состоянии, р-р 52, рост от 170 см. Тел. 8 (961) 777-11-28

■ дубленка женская, натуральная овчина, не гладкая, под велюр, на рукавах и воротнике крашеная чернобурка, р-р 54, рост 180, очень теплая, состояние отличное. Тел. 8 (982) 686-14-10

■ женская замшевая дубленка, облегченная, до колена, отличное состояние. Цена 2000 р. Тел. 8 (912) 216-73-17

■ куртка кожаная на меху, в идеальном состоянии, практически новая, теплая, можно носить зимой, р-р 56-58. Тел. 8 (982) 686-14-10

■ женский пуховик, р-р 56-58, цвет сиреневый, капюшон с натуральным мехом. Дешево. Тел. 5-21-65, 8 (912) 275-69-48

■ новая женская зимняя куртка, р-р 62-64. Новая пуховая шаль, цена 1000 р. Тел. 8 (912) 633-84-99

ПРОДАЮ ГОЛОВНЫЕ УБОРЫ

■ женский берет из черного каракуля, р-р 56. Тел. 8 (950) 651-65-50

■ женский норковый берет, светло-коричневый, р-р 56, состояние нового. Тел. 8 (982) 686-14-10

■ мужская современная шапка из овчины. Недорого. Тел. 8 (922) 198-66-54

■ мужская шапка, норка с каракулем, р-р 57. Тел. 8 (982) 618-06-35, 3-12-46

■ мужская шапка-ушанка из кролика, темно-коричневая, новая, р-р 50-52, цена 800 р. Тел. 8 (922) 167-34-91

■ новая норковая шапка, цвет бежевый. Или меняю на новую чернобурку. Тел. 8 (900) 209-90-95

ПРОДАЮ ДРУГУЮ ОДЕЖДУ

■ костюм нательный, р-р 3XL, костюм мужской, серый, р-р 60, мужская зимняя куртка, р-р 4XL, костюм охотника-рыболова, р-р 52-54. Тел. 8 (912) 239-32-27

■ мужские брюки, р-р 52, рост 176 см. Два полушубка, р-р 52-54, б/у. Тел. 5-35-95

КУПЛЮ ОДЕЖДУ

■ подростковая куртка для занятий самбо, рост 155 см. Тел. 8 (922) 210-45-47

СПОРТ / ТУРИЗМ / ОТДЫХ

ПРОДАЮ ТРЕНАЖЕРЫ / МАССАЖЕРЫ

■ беговая дорожка. Тел. 8 (922) 213-58-60

■ магнитотерапевтический малогабаритный аппарат «Алмаг-01», за полцены. Тел. 8 (922) 176-22-65, 3-22-89

■ спортивный тренажер «Кардио Слим», немного б/у. Цена договорная. Тел. 8 (900) 209-90-95

ПРОДАЮ ОБУВЬ

■ лыжные детские ботинки в хорошем состоянии, р-р 31. Тел. 8 (922) 036-03-36

■ лыжные ботинки Spine Viper, цвет черный, модель 251, система NNN, в хорошем состоянии, р-р 35. Цена 1000 р. Тел. 8 (912) 230-82-13

■ лыжные ботинки старого образца, р-р 39. Цена 600 р. Тел. 5-28-69

ПРОДАЮ ВЕЛОСИПЕДЫ

■ детский велосипед «Маша и медведь», розовый, для ребенка 2-4 лет. Тел. 8 (982) 706-77-74

■ велосипед для подростка. Тел. 8 (919) 384-23-48

ПРОДАЮ ПРОЧИЕ СПОРТТОВАРЫ

■ деревянные лыжи старого образца с палками и ботинками 38 р-ра. Цена договорная. Тел. 8 (922) 156-33-85

■ коньки белые фигурные на двойных полозьях, р-р 33. Хоккейные черные коньки для мальчика, р-р 38, цена 300 р. Тел. 8 (922) 111-99-87

■ коньки для мальчика, р-р 32, 33, 34. Тел. 8 (919) 384-23-48

■ коньки для мальчика, р-р 33, детские и взрослые лыжи с ботинками, лыжные ботинки 35 р-ра, ролики. Тел. 8 (982) 634-75-17

■ лыжи с креплениями, 2 м, лыжные ботинки 43 р-ра и палки, цена 1500 р. за все. Тел. 8 (953) 609-69-98

■ лыжный комплект: ботинки, лыжи, палки, нового образца, в отличном состоянии, р-р 37. Тел. 8 (901) 230-51-07

■ новые пластиковые лыжи в комплекте, р-р 40. Недорого. Тел. 5-54-71

■ пластиковые лыжи 190 см с палками и ботинками 40 р-ра. Цена 2000 р. Тел. 8 (922) 172-11-10

■ раздвижные коньки, р-р 39-43, ролики, р-р 41, хорошее состояние. Недорого. Тел. 8 (904) 173-15-53, после 18.00

■ тренировочные ласты для плавания, цвет черный, зеленый, р-р 36-38, цена 1700 р. Доска для плавания, цвет черный, цена 800 р. Лопатки для плавания, цвет черный, зеленый, цена 300 р. Тел. 8 (912) 230-82-13

■ хоккейные коньки, р-р 39, высокие мягкие голенища. Цена 700 р. Тел. 8 (912) 216-73-17

■ фигурные раздвижные коньки для мальчика, р-р 30-33. Тел. 8 (922) 036-03-36

■ хоккейные коньки, р-р 39, в хорошем состоянии. Цена 900 р. Тел. 5-28-69

ДЕТСКИЕ ТОВАРЫ

ПРОДАЮ КОЛЯСКИ

■ коляска «Джулия Баронесса», 2в1, цвет зеленый, состояние отличное. Цена 9000 р., в подарок стул-трансформер. Тел. 8 (922) 201-50-85

■ коляска «Лео». Тел. 8 (912) 212-42-33

ПРОДАЮ ОБУВЬ

■ валенки, цвет серо-коричневый, длина подошвы 23,5 см, б/у 1 сезон, очень мягкие. Цена 350 р. Тел. 8 (908) 924-81-13

■ зимние сапожки «Юничел», школьные, для мальчика, цвет черный, натуральные кожа и мех, новые, с чеком, р-р 35. Цена 3480 р. Тел. 8 (912) 230-82-13

ПРОДАЮ ДЕТСКУЮ МЕБЕЛЬ

■ срочно! 2-ярусная кровать в хорошем состоянии, светлая, с ортопедическими матрасами. Цена 8000 р. Торг. Тел. 8 (950) 203-76-57, Ольга

ПРОДАЮ ОДЕЖДУ

■ вещи и обувь на девочку 2-7 лет, все сезоны. Тел. 8 (922) 112-35-56

■ детский зимний костюм на 2-3 года, цвет зеленый. Тел. 8 (908) 635-08-01

■ дубленка в комплекте с шапкой, на мальчика, р-р 98-104 см (2-4 года), натуральный мех, все новое, не подошло по размеру. Тел. 8 (982) 686-14-10

■ зимняя куртка Sela для мальчика, синяя, на 10 лет, р. 134, состояние отличное. Недорого. Тел. 8 (922) 295-67-73

■ костюм-тройка на годовичка. Цена 500 р. Тел. 8 (963) 443-51-43

■ куртка зимняя, голубая, с капюшоном, для девочки 6-8 лет, очень теплая и удобная, цена 300 р. Тел. 8 (922) 111-99-87

ПРОДАЮ ДРУГИЕ ДЕТСКИЕ ТОВАРЫ

■ автолюлька от 0 до 13 кг. Тел. 8 (912) 212-42-33

■ детские санки. Тел. 8 (996) 174-43-31

■ детский снегокат в отличном состоянии. Тел. 8 (982) 634-75-17

■ детское одеяло на овчине, с кружевным бантом, для выписки из роддома, в отличном состоянии. Тел. 8 (919) 384-23-48

РАЗНОЕ

ПРОДАЮ ЛИТЕРАТУРУ / ДИСКИ

■ детская познавательная книга «Живая природа». Тел. 3-51-11

■ книги Симонова, 1-2. Тел. 3-51-11

ПРОДАЮ ПОСУДУ

■ алюминиевые кастрюли, сковородки. Недорого. Тел. 8 (912) 264-31-03

■ разные стеклянные банки. Тел. 8 (912) 633-84-99

■ столовый сервиз «Мадонна» на 12 персон, пр-во ГДР. Цена 130 т.р. Тел. 8 (922) 036-02-00

■ хрустальные вазы, салатники, поднос, рюмки. Недорого. Тел. 8 (912) 264-31-03

ПРОДАЮ ДЛЯ САДА / ОГОРОДА

■ **навоз, торф, перегной. Боковая разгрузка. Тел. 8 (902) 447-81-52, 8 (922) 201-94-68**

■ **дрова, горбыль, срезка, опил. Тел. 8 (922) 198-68-02**

■ **дрова колотые. Тел. 8 (922) 229-04-99**

■ **опил, срезка. Тел. 8 (922) 149-56-26**

---

29 января 2018 г.
исполнится 40 дней со дня смерти

РЫБАК КАЛИСТЫ ДМИТРИЕВНЫ

Родные

---

26 января 2017 г. перестало биться
доброе, ласковое, нежное, любящее, золотое сердце

ЗУБОВА НИКОЛАЯ ВАСИЛЬЕВИЧА

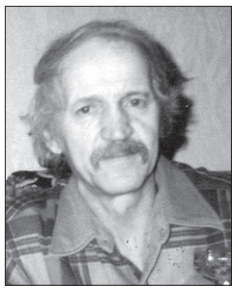

Мы любим,
помним и скорбим,
Мы все тебя благодарим
За то, что ты был у нас,
И в наших ты сейчас сердцах.
Пусть тебе и память
будет вечная,
Чистая и светлая, как ты.

Все, кто знал,
помяните добрым словом.

Жена, родные

28.01.18 г. исполнится
3 года, как не стало
нашего любимого,
неповторимого сына, мужа,
отца, брата и дяди

МАРЧЕНКОВА ДМИТРИЯ СЕРГЕЕВИЧА

Я прорасту травинкой
иль цветком,
Чтоб сорвала меня родная…
И буду видеть я тебя с сынком,
Все в золотых цветах открыв ворота рая.

Родные, жена, сын

29.01.2018 г. исполнится 1 год,
как ушел из жизни

АНТИМОНОВ ЮРИЙ ФЕДОРОВИЧ

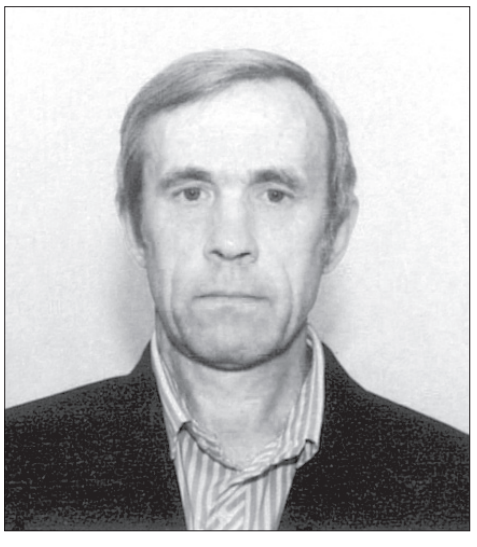

Без тебя душе моей тревожно,
Не нужны подруги и друзья.
Почему без миллионов можно?
Почему без одного нельзя?
Я брожу по комнате устало.
Ко всему потерян интерес.
Будто без тебя меня не стало,
Мир вдруг из реальности исчез.
Мне тоска заламывает руки,
Некуда саму себя девать.
Как мне пережить эту разлуку?
Как, скажи, мне без тебя дышать?

Все, кто помнит,
помяните его добрым словом.

Любим, помним, скорбим.

Вернуть нельзя — забыть невозможно.

Жена, дети, внуки, сестра, племянница и ее семья

Выражаем огромную благодарность
дорогим родственникам, друзьям, знакомым
и просто неравнодушным людям за моральную
и материальную поддержку в связи со смертью
нашего дорогого сына и брата, мужа и отца

ФАЙЗУХАНОВА АЛЕКСЕЯ

Родители, сестра, брат, жена, дети

---

23 января 2018 г. ушел из жизни

МАКСУНОВ СЕРГЕЙ ВЛАДИСЛАВОВИЧ

Догорит прощальная свеча,
И глаза наполнятся слезами.
Трудно жить на свете без тебя
И поверить в то, что ты не с нами.

Жена, дети, внуки, родные и близкие

---

28 января исполнится 40 дней со дня смерти

РЖАННИКОВА АРТЕМА АЛЕКСАНДРОВИЧА

Ушел внезапно, безвозвратно.
Никто тебя нам не вернет.
Все это так невероятно…
Пусть бог тебя там бережет.
Помним. Любим. Скорбим.

Брат, мама, папа, родные

22.01.2018 г. на 82 году ушла из жизни

МИХАЙЛОВА ТАМАРА АЛЕКСЕЕВНА

Выражаем благодарность
за помощь и поддержку
МУП «Обелиск», Совету
ветеранов СУМЗа и соседям.

Близкие

■ **сено, навоз. Тел. 8 (922) 123-43-00**

■ **дрова, срезка, опил. Тел. 8 (912) 699-70-37**

ПРОДАЮ РАСТЕНИЯ

■ алоэ. Тел. 5-35-95

■ герань белая и красная, денежное дерево, глоксиния и др. Тел. 8 (906) 801-54-87

ПРОДАЮ СТРОИТЕЛЬНЫЕ МАТЕРИАЛЫ

■ **брус, доска. Тел. 8 (922) 168-17-71**

■ **доска, брус, заборная доска, срезка, опил. Тел. 8 (922) 112-48-34**

■ **доска, брус, срезка. Доставка манипулятором. Тел. 8 (922) 128-35-23**

■ **доска, брус, срезка. Доставка. Тел. 8 (922) 153-76-37**

■ **доска, брус. Всегда в наличии. Тел. 8 (953) 048-30-88, 8 (919) 379-80-00**

■ **доска, брус. Тел. 8 (922) 149-56-26**

■ **дрова, срезка, уголь, брус, доска, срубы. Тел. 8 (922) 220-63-64**

■ **пиломатериалы, срубы. Тел. 8 (953) 045-92-72, 3-79-73**

■ **срубы 3х3, 3х4, 3х5, 3х6, 4х6, 6х6, 6х8. Доставка. Тел. 8 (919) 392-89-81**

■ **срубы любых размеров в наличии и под заказ. Тел. 8 (982) 712-46-08**

■ **срубы под дома и бани. Доставка. Тел. 8 (963) 050-59-22**

■ **срубы, беседки. Тел. 8 (922) 229-04-99**

■ **срубы, дома, бани «под ключ». Тел. 8 (904) 986-23-30**

■ **шлакоблок, керамзитоблок, стеклопластиковая арматура. Тел. 8 (912) 040-10-03**

■ сварочная проволока, д. 1,2 мм, 18 кг. Тел. 8 (922) 206-32-84

■ сейф-двери в идеальном состоянии. Тел. 8 (992) 016-89-71

■ стекло 1200х600 мм, 30 листов, цена 1000 р./лист. Рамы большие, остекленные, 3 шт., цена 2000 р./шт. Тел. 8 (922) 201-85-13

ПРОДАЮ ПРОДУКТЫ

■ **козье молоко. Тел. 8 (922) 214-20-04**

■ тибетский чайный гриб, адаптирован для заварки зеленым чаем. Цена 100 р. Тел. 8 (953) 383-10-46, после 14.00

ПРОДАЮ ИНСТРУМЕНТЫ / ОБОРУДОВАНИЕ

■ газовый котел на дровах и газу, г. Первоуральск. Тел. 8 (908) 909-91-66

■ мультиметр цифровой, серия ДТ-266, с документами, в чехле. Недорого. Тел. 8 (950) 544-93-77

■ сверлильный настольный станок. Тел. 8 (902) 268-19-20

■ ударная дрель «Борт-310200». Тел. 8 (992) 342-63-61

■ электродвигатель 380 V, 2-3-4-жильный сварочный кабель, самодельный сварочник, лампы ДРЛ, дроссели, стартеры. Тел. 8 (953) 051-19-13

■ электродный котел для водяного отопления, 220 Вольт, вес 1,3 кг, с термодатчиком, обогреваемая площадь более 100 кв.м, расход эл-ва 1000 р./мес. Цена 8500 р. Тел. 8 (963) 035-99-10, 8 (3439) 62-07-94

ПРОДАЮ ПРОЧЕЕ

■ **горбыль, дрова, отсев, щебень, шлак. Тел. 8 (922) 203-89-40**

■ **дрова колотые, береза, сосна сухая. Недорого. Пенсионерам скидка. Тел. 8 (900) 206-26-29**

■ **дрова любых видов, есть сухие. Тел. 8 (912) 032-18-70**

■ **дрова, береза. Тел. 8 (922) 147-83-58**

■ **дрова всех видов от 3 куб.м и выше, низкие цены. Тел. 8 (953) 048-30-88**

■ **дрова. Тел. 8 (922) 294-93-53**

■ бачки 30 л, фляга, бак 50 л, стальная бочка 200 л, бидон 10 л, котелок-нержавейка 7 л, алюминиевые канистры 40 и 20 л. Тел. 8 (953) 051-19-13

■ керамический смывной бачок для унитаза, б/у. Цена 650 р., запчасти в подарок. Тел. 8 (953) 383-10-46, после 14.00

■ коптильня 2-ярусная, ц. 1000 р. Тел. 8 (950) 557-76-61

■ марки СССР (техника), исторические каски. Тел. 8 (992) 342-63-61

■ морской 10-футовый контейнер, 2,4х3 м, в хорошем состоянии, не гнилой, крыша не протекает, ворота закрываются хорошо, пол из фанеры 20 мм. Хороший вариант для стройки или склада. Возможна доставка. Цена 22 т.р. Тел. 8 (950) 635-76-40

■ новая душевая кабинка в упаковке, фирма «Тритон», модель «Верго», 90х90, глубокий акриловый поддон. Цена 20 т.р. Тел. 8 (996) 183-75-46

■ новая металлическая трость, регулируемая. Цена 500 р. Тел. 8 (922) 198-66-54

■ новая сорочечная ткань, цветная, ш. 80 см, д. 5,6 м, цена 200 р. Тел. 2-58-30, 8 (902) 875-17-41, Оля

■ остатки хлопка, пряжи, пряжи для валяния, бисера. Торговые витрины. Недорого. Тел. 8 (908) 903-96-37

■ памперсы Meed для взрослых, №2, цена 850 р./30 шт. Тел. 8 (922) 610-37-99

■ памперсы №3. Тел. 8 (922) 342-47-49

■ печь в баню, 8 мм. Тел. 8 (908) 905-61-94

■ плащевка хорошего качества, цвет коричневый и темно-синий. Тел. 8 (982) 618-06-35, 3-12-46

■ полотенцесушитель, б/у 1 месяц. Дешевле, чем в магазине. Тел. 8 (922) 614-02-03

■ противопролежневый ячеистый матрас, новый, цена 2000 р. Тел. 8 (905) 809-59-98

■ печь в баню, металл 10 мм. Тел. 8 (922) 600-13-16

■ радио-теле-детали в ассортименте. Тел. 8 (902) 268-19-20

КУПЛЮ ПРОЧЕЕ

■ **антиквариат. Дорого. Выезд специалиста. Расчет сразу. Тел. 8 (922) 617-77-88**

■ **значки СССР, монеты, статуэтки, самовары, пр. старины. Тел. 8 (912) 693-84-71**

■ **лес на корню. Тел. 8 (912) 032-18-70**

■ **рога лося дорого. Тел. 8 (962) 486-95-34**

■ **фантики, игрушки, коллекции СССР. Тел. 8 (952) 133-55-35**

■ **цветной/черный лом, б/у аккумуляторы, 3 М, электроды, баллоны, подшипники. Дорого. Возможен самовывоз. Тел. 8 (922) 153-75-22, Владимир**

■ **черный лом. Тел. 8 (982) 664-19-18**

■ 5-литровый газовый баллон. Тел. 8 (902) 445-45-27

■ велосипед. Тел. 8 (908) 909-91-66

■ лыжи для первоклассника, б/у. Тел. 8 (912) 657-42-80, 5-21-47

■ масло-отработка. Тел. 8 (908) 911-77-63

■ метчик, лерка, д. 22, шаг 2. Тел. 8 (922) 206-32-84

■ небольшой железный гараж. Тел. 8 (922) 026-55-33

■ неисправный электроинструмент «Интерскол». Тел. 8 (922) 206-32-84

■ оснастка SDS-Max к перфоратору. Тел. 8 (922) 206-32-84

■ палки, лыжи, ботинки, р-р 37. Тел. 8 (902) 445-45-27

■ старинные часы, старинный телефон, предметы Второй мировой, патефон, граммофон, статуэтки из фарфора, чугуна. Тел. 8 (912) 206-13-34

■ старые книги. Тел. 8 (912) 693-84-71

■ утеплитель «Экстрол», толщина 40, 50. Тел. 8 (982) 639-99-82

■ фантики, коллекции, детские и елочные игрушки времен СССР. Тел. 8 (952) 133-55-35

■ фарфоровые и металлические статуэтки, юбилейные монеты. Тел. 8 (912) 693-84-71

■ фрезы по дереву с хвостовиком д. 8. Тел. 8 (922) 206-32-84

■ цепная электропила «Макита» с боковой натяжкой цепи. 8 (953) 825-84-60

■ шарошки по металлу с хвостовиками д. 6 мм. Тел. 8 (922) 206-32-84

ЖИВОТНЫЕ

КУПЛЮ ЖИВОТНЫХ

■ крупнорогатый скот. Тел. 8 (902) 263-67-62, 8 (908) 909-91-66, 8 (922) 298-95-32

■ любой вид скота, лошади. Тел. 8 (961) 762-02-56

ПРОДАЮ ЖИВОТНЫХ

■ **индюшата БИГ-6, тяжелый кросс, запись на март, апрель, май. Тел. 8 (912) 646-00-56**

■ **козы и козлята. Тел. 8 (922) 214-20-04**

■ **петух 2 года, цена 500 р. Тел. 8 (906) 802-13-05**

■ **поросята крупных мясных пород. Тел. 8 (902) 585-92-03, 8 (909) 701-55-71**

■ **кролики. Тел. 8 (922) 171-38-74**

■ **поросята. Тел. 8 (902) 870-33-09**

■ **поросята. Тел. 8 (922) 159-77-20**

ПРОДАЮ ТОВАРЫ ДЛЯ ЖИВОТНЫХ

КОМБИКОРМА
Зерно, отруби, дробленка, универсалка, сахар, мука, крупы, геркулес, добавки
Доставка
ул. Республиканская, 2
Тел. 8 (919) 38 0000 5
ИП Шастин В.Н. ОГРН 311662732600050

■ **2 вида гранул, зерно разное, кукуруза, дробленка, универсалка 7 компонентов, комбикорма (Богданович), ракушечник, ячка, мука, мел, геркулес, отруби, рожки, греча. Тел. 8 (922) 600-61-62, 51-999**

■ **абсолютно все зерновые: зерносмесь, дробленка, кукуруза, овес, пшеница, рожь, ячмень. Отруби, гранулы, универсалка, жмых подсолнечный, шрот соевый. Комбикорм хорошего качества для птиц и др. животных. Различная крупа в асс. Ракушка, мел, рыбий жир. Бесплатная доставка. Тел. 8 (902) 875-37-19, 8 (922) 117-61-00**

■ **комбикорма, зерно, отруби, дробленка для всех сельхозживотных. Геркулес, крупы, витамины, минеральные добавки. Склад п. Южный. Бесплатная доставка. Тел. 8 (912) 273-77-97, 8 (922) 134-84-41**

■ **кормушки и поилки для ваших животных в ассортимент. Тел. 8 (902) 875-37-19**

■ **КФХ «Плотников» реализует сено в рулонах, мелкий картофель. Тел. 8 (922) 294-93-53**

■ **сено в брикетах. Тел. 8 (922) 117-61-00**

■ **сено в брикетах. Тел. 8 (922) 293-47-20**

■ **сено в рулонах, 250 кг. Тел. 8 (953) 042-51-91**

■ клетки для птиц, из зоомагазина, р-р 22х28х37, 30х48х57, скидка 50%. Тел. 8 (950) 544-93-77

■ прямоугольный аквариум, цена 300 р. Тел. 8 (950) 636-58-88

ПРИСТРОЙ ЖИВОТНЫХ

Молодой кобель в добрые руки. Уличный варинат — только в теплую будку. Поводок знает, можно забрать и в квартирное содержание. Подробности по тел. 8 (902) 87-86-367

■ белый котенок-полуперс в добрые руки. Тел. 8 (922) 223-88-82

■ в добрые руки большая и умная рыжая собака. По характеру добрая, не охранник. Тел. 8 (905) 802-46-66

■ в добрые руки ласковая умная кошечка, окрас черепаховый, стерилизована, обработана от паразитов, приучена к лотку, ловит мышей. Тел. 8 (912) 615-85-77

■ в хорошие руки собака, помесь шарпея, возраст 2 года. Тел. 8 (952) 142-83-21

■ взрослые кошки, коты и котята, разных окрасов, красивые, игривые. Тел. 8 (950) 644-97-03

■ малыши-котята ждут любящих хозяев, родились 7 декабря, рыжий, темно-серый. Тел. 8 (950) 543-27-71

■ в хорошие руки щенок, девочка. Тел. 8 (904) 985-46-11

■ отдам щенка. Тел. 8 (906) 804-53-88

■ в добрые руки молодая (1 год) энергичная собака, с ярко выраженными охранными качествами, кличка Элина, похожа на лайку, окрас рыжий. Привита, стерилизована. Ищем хозяев, которым нужна надежная охранница и преданный друг, которые будут воспитывать, и заботиться о ней, вкусно кормить и беречь. Отдается по договору с последующим фотоотчетом в вольер уличного содержания или в дом, можно в семью с детьми. Тел. 8 (904) 548-21-84, Надежда

■ котенок 1,5 месяца от кошки-мышеловки, ест все, к лотку приучен. Тел. 5-20-85, 8 (912) 263-01-12

■ красивая пушистая кошечка, 2 месяца. Тел. 8 (922) 612-84-73

■ симпатичные кошечки 1,5 месяца. Тел. 8 (922) 031-12-13

■ щенок в добрые руки, родился 25 декабря, вырастет среднего размера, окрас светлый. Будет прекрасным другом, охранником и «звоночком»! Тел. 8 (953) 385-98-11

УСЛУГИ

РЕМОНТ БЫТОВОЙ ТЕХНИКИ

РЕМОНТ ХОЛОДИЛЬНИКОВ
посудомоечных и стиральных машин
8 (900) 211-18-69
вызов бесплатно

СЕРВИСНЫЙ ЦЕНТР
РЕМОНТ
• ХОЛОДИЛЬНИКОВ
• СТИРАЛЬНЫХ МАШИН
диагностика бесплатно
Недорого • Гарантия • Пенсионерам скидки
Без выходных • Мастера из Ревды, Дегтярска.
Тел. 8 (908) 923-20-90

ЦЕНТР КОМПЬЮТЕРНОЙ ПОМОЩИ
РЕМОНТ КОМПЬЮТЕРОВ
НОУТБУКОВ, ЖК-МОНИТОРОВ
Тел. 5-17-83, 8 (922) 22-11-33-5.
ул. Азина, 81, офис 107

РЕМОНТ
стиральных машин, СВЧ-печей, пылесосов, водонагревателей и др.
Мастер из Ревды! Цены ниже!
Гарантия до 12 мес. Пенсионерам — скидки!
Без перерыва и выходных.
Тел.: 8 (912) 281-27-95, 3-18-88

УСТАНОВКА • ОБСЛУЖИВАНИЕ • ЗАПЧАСТИ
АГЕНТСТВО РЕМОНТА ТЕХНИКИ
Тел. 8-908-632-71-75
Бесплатный выезд

■ **диагностика, настройка и ремонт компьютеров, сотовых телефонов, планшетов, навигаторов. Выезд на дом. Гарантия. Тел. 8 (912) 660-60-60**

■ **телемастер. Тел. 8 (922) 109-43-38**

КУПОН

ДЛЯ ПОДАЧИ БЕСПЛАТНОГО ЧАСТНОГО ОБЪЯВЛЕНИЯ В ГАЗЕТУ «ГОРОДСКИЕ ВЕСТИ» — ПЯТНИЦА

РУБРИКА — Принимается до 2 февраля

ТЕЛЕФОН — ☐ Опубликовать это объявление два раза

- Купон должен быть передан в редакцию газеты «Городские вести» не позднее указанной на нем даты.
- Купон бесплатного объявления должен быть использован только для одного объявления и только в одну рубрику.
- Объявление должно быть четким и коротким, с соблюдением строк. Почерк должен быть разборчивым.
- На купонах принимаются только частные некоммерческие объявления.
- Объявления, связанные с предпринимательской деятельностью, и в рубрику «сдаю», не могут быть опубликованы с помощью этого купона.
- В рубрику «Недвижимость» можно подавать не более одного объявления на одно контактное лицо или номер телефона.

Также частное объявление вы можете подать:
по телефону 3-46-35, ежедневно с 9 до 17 ч., кроме выходных, по email: 13@revda-info.ru, sms-сообщением на номер 8 (982) 717-59-80 или через сайт revda-info.ru/ob/

ПТ

СПУТНИКОВОЕ ТЕЛЕВИДЕНИЕ
УСТАНОВКА СПУТНИКОВЫХ АНТЕНН
ТРИКОЛОР ТВ
РЕМОНТ СПУТНИКОВЫХ РЕСИВЕРОВ
8 (922) 219-23-49
8 (3439) 24-68-17
ОГРН 304662504400012
ТЕЛЕМАСТЕР
www.telemaster-psk.ru

ТИРАЖ 6 000 ЭКЗЕМПЛЯРОВ

Газета зарегистрирована Управлением Федеральной службы по надзору в сфере связи, информационных технологий и массовых коммуникаций по Уральскому федеральному округу.
Свидетельство ПИ №ТУ66-01527 от 15.12.2015 г.
Учредитель и издатель ООО «Городские вести».
Редакция ООО «Городские вести».
Подписной индекс 53882.
Адрес издателя и редакции: 623281, г. Ревда, ул. П.Зыкина, 32.

Главный редактор В.А.Безпятых, redaktor@revda-info.ru

Выпускающий редактор В.В.Пермякова, permyakova@revda-info.ru
Корреспонденты: Н.Лобанова, Ю.Шаров, М.Семинтинова, К.Какшина.
Фотограф: В.Коцюба-Белых
Контактная информация
Рекламная служба: тел. 3-40-59, reklama@revda-info.ru
Отдел доставки: тел. 3-17-14, dostavka@revda-info.ru
Корреспонденты: тел. 3-46-29, info@revda-info.ru

Редакция может публиковать материалы, не разделяя мнения авторов. Перепечатка и иное использование материалов из «Городских вестей» только по согласованию с редакцией.

За содержание и достоверность рекламной информации отвечает рекламодатель. Рекламируемые товары подлежат сертификации, услуги — лицензированию.

Газета отпечатана в типографии ООО «Периодика». Индекс 623751, Свердловская обл., г. Реж, ул. О.Кошевого, 16. Тел. 8 (343) 290-65-21.
Номер подписан в печать по графику 25 января 2018 г. в 20.00, фактически — в 20.00.
Заказ № 1251.

16+ Газета предназначена для читателей старше 16 лет.

Все заимствованные иллюстрации получены на основании лицензии компании Depositphotos

■ настройка и ремонт компьютерной техники, планшетов и телефонов. Выезд на дом. Тел. 8 (902) 502-63-02

■ настройка и ремонт компьютеров. Тел. 8 (922) 606-67-65, Иван

■ ремонт холодильников. Качество, опыт, гарантия. Тел. 3-28-64, 8 (950) 640-61-58

АВТОТРАНСПОРТНЫЕ

Услуги фронтального погрузчика
Уборка и вывоз снега.
Подсыпка.
КамАЗ

8 (922) 124-30-00 • 8 (922) 1234-300

ГРУЗОПЕРЕВОЗКИ
ГАЗЕЛЬ-ТЕНТ
Тел. 8 (922) 140-98-41

УСЛУГИ МАНИПУЛЯТОРА

Стрела – 3 тонны, 8 метров
Борт – 5 тонн, 5,5х2,1 метров
Перевозка груза до 6,5 метров
8 (912) 031-45-59

■ а/м ГАЗель. Тел. 8 (922) 600-65-96

■ avto Isuzu Forvard, манипулятор-эвакуатор. Тел. 8 (922) 142-47-74

■ Isuzu Forvard, автоманипулятор-эвакуатор-вышка. Тел. 8 (919) 378-76-06

■ Nissan-будка. Тел. 8 (922) 123-95-41

■ а/м Mercedes. Тел. 8 (919) 360-72-39

■ а/м ГАЗель, город/межгород, 4,2 м, грузчики. Тел. 8 (950) 198-46-97

■ а/м ГАЗель, город/межгород, выс., 4 м, грузчики. Недорого. Тел. 8 (982) 664-19-18

■ а/м ГАЗель, груз. Тел. 8 (912) 211-32-50

■ а/м ГАЗель, грузчики. Вывоз мусора, широкий спектр работ. Тел. 8 (953) 055-43-30

■ а/м ГАЗель, грузчики. Переезды любой сложности. Тел. 8 (953) 055-43-30

■ а/м ГАЗель. Тел. 8 (902) 188-65-44

■ а/м ГАЗель. Тел. 8 (922) 294-05-59

■ а/м ГАЗель-тент. Тел. 8 (912) 266-48-59

■ а/м ГАЗель-тент. Тел. 8 (912) 604-28-98

■ а/м ГАЗель-тент. Тел. 8 (932) 602-85-20

■ а/м ГАЗель-термобудка, грузчики. Тел. 8 (950) 547-49-68

■ а/манипулятор, эвакуатор, вышка, борт 6 м, г/п 5 т, стр. 3 т. Тел. 8 (922) 124-33-38

■ автоманипулятор КамАЗ, борт 6,1 м, стрела 3 т. Тел. 8 (922) 214-68-96

■ автоманипулятор-эвакуатор. Тел. 8 (922) 107-43-39

■ бесплатно вывезу ненужн. сантехн., батареи, ванны, трубы, холод., газ. плиты, ст. машины и др. лом. Тел. 8 (950) 198-46-97

■ Валдай, 3,5 т. Тел. 8 (922) 204-93-00

■ вывоз мусора. Тел. 8 (902) 872-76-70

■ вывоз мусора. Тел. 8 (922) 213-60-96

■ ГАЗель, выв. мусора, демонт. строений, металла, быт. техн. Тел. 8 (929) 215-45-75

■ ГАЗель, грузчики. Вывоз мусора, металлолома, быт. техн. Тел. 8 (953) 009-74-88

■ ГАЗель-будка. Тел. 8 (912) 667-97-64

■ ГАЗель-грузчики. Тел. 8 (922) 229-04-99

■ ГАЗель-тент, город/межгород. Тел. 8 (929) 218-76-00

■ ГАЗель-тент, ищу работу. Тел. 8 (912) 046-65-02

■ грузчики, переезды, вывоз строит. мусора, металлолома. Тел. 8 (950) 563-20-31

■ самосвалы 15 т. Тел. 8 (922) 025-33-33

■ манипулятор, борт 7 м, стрела 6 т. Тел. 8 (922) 604-04-64

■ погрузчик+самосвалы. Вывоз снега. Чистка снега. Тел. 8 (922) 025-33-33

■ уборка снега МТЗ 82.1. Тел. 8 (922) 153-76-37

■ уборка, вывоз снега, подсыпка. Тел. 8 (922) 123-43-00

■ чистка и уборка снега МТЗ 82. Тел. 8 (922) 128-35-23

■ экск.-погруз. JCB. Тел. 8 (922) 025-33-33

ОБЩЕОБРАЗОВАТЕЛЬНЫЕ

КУРСЫ компьютерной грамотности для взрослых
Тел.: 8 (922) 132-28-90
ул. П.Зыкина,14

БЕЗЛИМИТНЫЙ ИНТЕРНЕТ В ПОСЕЛКАХ
Спутниковый, 3G, 4G, WiFi
Установка спутникового ТВ
Тел. 8 (922) 198-56-03

■ диссертации, дипломы, курсовые и мн. др. Тел. 8 (908) 916-08-93

СТРОИТЕЛЬСТВО / РЕМОНТ / ОТДЕЛКА

Резка стекла
Оконного (4, 5, 6 мм), узорчатого, цветного Зеркал
Тел. 8 (922) 107-61-77

ИЗГОТОВЛЕНИЕ МЕТАЛЛОКОНСТРУКЦИЙ
двери, ворота, оградки, заборы, лестницы и т.д.
8 (912) 660-44-34

■ а мы строим, ремонтируем! Отделочн. работы, ремонт. Тел. 8 (900) 215-87-77

■ аварийное вскрытие замков без повреждения дверей, аккуратно. Замена любых замков и ручек, ремонт дверей любой сложности. Без выходных. Тел. 8 (922) 115-60-01

■ баня «под ключ». Тел. 8 (912) 625-96-20

■ берем заказы на ремонт квартир, офисов, коттеджей. Отделочники, электрики, сантехники. Договор, гарантия 2 года. Тел. 8 (922) 115-60-01

■ ванная, туалет, кухня, панели, сантехника, электрика и пр. Тел. 8 (912) 222-92-85

■ выполним строительные, отделочные работы, сантехника, электрика. Тел. 8 (922) 603-13-06

■ ищу бригаду для ремонта кухни, коридора. Фото goo.gl/jnNxie. Тел. 8 (912) 273-24-33

■ ламинат, линолеум, плитка, панели, обои и др. отд. раб. Тел. 8 (965) 526-75-11

■ ремонт квартир. Тел. 8 (902) 500-72-36

■ опытный мастер-отделочник. Тел. 8 (953) 008-81-15, Людмила

■ ремонт квартир «под ключ». Недорого. Тел. 8 (950) 547-14-30, Валерий

■ ремонт квартир, плитка. Тел. 8 (904) 980-76-59

■ ремонт квартир. Тел. 8 (922) 113-30-33

■ сантехник, электрик. Тел. 8 (909) 000-78-75

■ срубы любой сложности, монтаж, комплектация, мох, джут. Тел. 8 (912) 606-68-69, 8 (982) 638-49-69

■ столяр, плотник, строительство, ремонт. Тел. 8 (901) 454-64-96

■ строительные работы любой сложности. Тел. 8 (952) 145-69-28

КРАСОТА / ЗДОРОВЬЕ

■ массаж на дому. Имеются противопоказания, требуется консультация специалиста. Тел. 8 (912) 634-64-66

ЭЛЕКТРИЧЕСТВО / ЭЛЕКТРОМОНТАЖ

■ электрик. Тел. 8 (902) 502-39-33

■ электрик. Тел. 8 (912) 675-94-40

■ электрик. Тел. 8 (922) 163-67-17

■ электрик. Тел. 8 (932) 616-27-30

РАЗВЛЕЧЕНИЯ / ФОТО / ВИДЕО

■ тамада-диджей. Тел. 8 (919) 382-72-73

ПРОЧИЕ

БУРЕНИЕ СКВАЖИН НА ВОДУ
Гарантия 5 лет.
Документы.
(343) 207-04-04,
8 (950) 208-59-71
БУР МАСТЕР-УРАЛ
www.bur-m.ru

Бурение скважин под воду
в Ревдинском районе
Гарантия • Качество
Тел. 8 (953) 605-98-33

ОТКАЧИВАЕМ ВЫГРЕБНЫЕ ЯМЫ
5, 10 куб. м. Тел. 8 (922) 124-55-55

■ мастер на все руки! Широкий спектр услуг. Тел. 8 (904) 988-67-91

■ мужчина по вызову, любые работы по дому. Тел. 2-53-91, 8 (922) 135-15-49

■ откачка выгребных ям. Тел. 8 (982) 607-61-77, 8 (902) 262-06-58

■ ремонт мебели, перетяжка м/мебели. Тел. 2-53-91, 8 (922) 135-15-49

■ сантехник. Тел. 8 (912) 684-90-91

РАБОТА

ВАКАНСИИ

■ в автомойку «Автобаня» требуются мойщицы. Тел. 8 (912) 243-62-76

■ в магазин «Вербена», ул. Мира, 23, требуется уборщица, работа в вечернее время. Тел. 8 (922) 148-77-31

■ ИП Мутагарова М. Д., в гипермаркет требуются уборщицы, дворники, парковщики (сборщики) покупательских тележек. Тел. 8 (996) 171-36-15

■ ИП Никищенков А.С. требуются уборщицы подъездов. График работы свободный, оплата сдельная. Тел. 8 (958) 877-58-38

■ ИП Носкова Г.А., требуется водитель категории «Е». Тел. 8 (912) 228-78-38

■ ООО «АвтоПрофи» требуют. автомойщики с опытом работы, автомеханик, автоэлектрик, диагност. Тел. 8 (950) 557-19-70

■ ООО «ПрофТехнологии» требуются люди на открытие ООО. Оплата сразу. От 2000 до 5000 р. Тел. 8 (932) 608-15-57

■ ООО «Уралсибальянс», подработка в г. Екатеринбурге, без опыта, до 35 т.р. в месяц. Тел. 8 (982) 709-03-62

■ ООО ЧОО «Альфа-I» требуются лицензированные охранники. Работа в г. Первоуральске. Жилье предоставляется. Графики различные. З/п высокая. Соцпакет. Тел. 8 (909) 001-73-12

■ ООО ЧОП «ВИЗ-Сталь», г. Ревда, требуются охранники 4 разряда, график работы сутки через трое. Тел. 2-67-60

■ ТЦ «Квартал», бутик 3.1, в отдел промтоваров требуется продавец. 8 (922) 206-91-11

ЧАСТНЫЙ НАЙМ

■ требуется разнорабочий на постоянную работу. Тел. 8 (922) 117-61-00

РЕЗЮМЕ

■ ищу работу газорезчиком. Тел. 8 (932) 614-12-32

■ ищу работу охранником, сторожем, вахтером. Тел. 8 (962) 324-24-59

■ ищу работу по уходу за больными. Тел. 8 (922) 161-83-23

■ ищу работу сиделкой на полный/неполный рабочий день или с проживанием. Тел. 8 (922) 176-71-21

■ ищу работу сиделкой. Тел. 8 (904) 984-30-29

■ ищу работу сиделкой. Тел. 8 (932) 121-78-71

■ ищу работу сиделкой. Тел. 8 (982) 622-18-72

■ ищу работу сторожем, 45 лет. Тел. 3-16-31

■ ищу работу сторожем, разнорабочим. Тел. 8 (908) 925-34-15

■ ищу работу токарем. Тел. 8 (922) 174-26-30, Владимир

■ ищу разовую, временную или постоянную работу грузчиком, разнорабочим. Тел. 8 (901) 454-57-62

БЮРО НАХОДОК

ПОТЕРИ

■ в районе автостанции потерялась кошка, окрас белый с рыжим, желтый ошейник, зовут Света. Тел. 8 (912) 272-80-76, 5-15-98

■ утеряны загранпаспорт на имя Иванова В.Г. Прошу вернуть за вознаграждение. Тел. 8 (953) 058-71-85

■ утерян паспорт и водительское удостоверение на имя Нуруллина Раданиса Ильваровича. Просим вернуть за вознаграждение. Тел. 8 (912) 655-02-09

■ утерян телефон Samsung с банковской картой. Прошу вернуть за вознаграждение. Тел. 8 (982) 735-00-85

Поздравляю Михаила Григорьевича Вшивцева!

У тебя Юбилей,
мой любимый супруг,
Я поздравить хочу прежде всех.
И скажу, что ты стоишь
и трех, а не двух,
И вообще у меня "золотой"!
За тебя у богов попрошу одного,
Чтоб здоровье твое сберегли.
Мне не жалко тебе,
дорогой, ничего,
Только б вместе
по жизни мы шли!

Супруга

Папочка, милый, единственный,
Как яркий луч света в окне.
Ты, словно рыцарь воинственный,
На белом ретивом коне.
И вот у тебя День рожденя —
Ты празднуешь свой Юбилей.
Не скрою я слез восхищения,
Нет ближе тебя и родней!
Так будь же ты, папочка счастлив,
Здоров, энергичен всегда.
И пусть с тобой будут почаще
Дочка, жена и друзья!

Дочь Ксения, зять Евгений

ВТОРЫЕ РУКИ

■ Вы решили обновить в доме мебель и не знаете, куда девать надоевший, но отлично сохранившийся диван? Ломаете голову, куда пристроить добротную одежку, из которой выросли дети? Вы хотите пристроить домашнего питомца в добрые руки? Возможно, кому-то это очень нужно. Напишите на купоне, от чего вы бы хотели избавиться и что приобрести, укажите телефон, и мы опубликуем ваше объявление.

ПРИМУ В ДАР

■ видеомагнитофон, фотоувеличитель, глянцеватель, монеты СССР. Тел. 8 (912) 206-13-34

■ микроволновка б/у, в рабочем состоянии. Заранее благодарны. Тел. 8 (922) 115-05-41

■ многодетная семья примет в дар стиральную машину-автомат, б/у, в хорошем состоянии. Тел. 8 (904) 175-41-96

■ наушники от телефона Sony Ericson. Тел. 8 (982) 630-91-57

■ неиспользуемый неисправный электроинструмент или куплю за разумную цену. Тел. 8 (922) 206-32-84

■ отечественная стиральная машина, холодильник для пенсионеров в частный дом. Большое спасибо. Тел. 8 (950) 644-97-03

■ породистые щенки. Тел. 8 (902) 263-67-62

■ приму в дар или куплю метроном. Тел. 3-24-51

■ сверла 2,3 конуса. Тел. 8 (922) 206-32-84

■ стиральная машина с отжимом, холодильник. Спасибо. Тел. 8 (908) 913-13-95

■ советский 3-створчатый шифоньер с антресолями. Или куплю. Тел. 8 (922) 206-32-84

■ телевизор, пылесос, стиральная машина, в любом состоянии. Тел. 8 (922) 212-33-96

■ телевизор, холодильник, микроволновка, пылесос. Тел. 8 (922) 196-29-05

■ телевизор. Тел. 8 (901) 454-54-62

ОТДАМ / ПОДАРЮ

■ газовая плита. Самовывоз. Тел. 8 (912) 215-33-04

■ детские вещи нуждающейся семье. Тел. 8 (996) 174-43-31

■ пылесос на запчасти. Тел. 5-49-16

■ памперсы Form 115-150 см. Тел. 8 (922) 206-32-84

■ цветной телевизор. Тел. 8 (912) 637-47-99

СООБЩЕНИЯ

■ ищу попутный транспорт до г. Екатеринбурга, выезд 6.30-7.00, до перекрестка ул. Малышева-Гагарина. Тел. 8 (952) 739-90-35

■ приложение к диплому №488424 на имя Валеевой Вероники Витальевны об окончании Уральского государственного педагогического университета, в связи с утерей, считать недействительным

ЗНАКОМСТВА

■ Каждое объявление начинается с номера, присвоенного абоненту. Напишите письмо интересующему Вас абоненту. На конверте укажите номер этого абонента. Принесите письмо к нам в редакцию (ул. П.Зыкина, 32) или опустите в фирменные ящики «Городских вестей», можно отправить в редакцию по почте, и мы передадим Ваше письмо адресату.

■ 1. Женщина, вдова, желает познакомиться с мужчиной 62-65 лет, м/о, ж/о. Желательно с авто

■ 2. Высокий мужчина 45 лет, в/о, работающий, ж/о, познакомится с симпатичной стройной женщиной до 45 лет

■ 3. Дорогие мужчины! Не откладывайте жизнь на потом, ведь она у вас одна. Мне 62 года, невысокая, средней полноты, очень хочу быть счастливой, любимой, необходимой. Вам 65 лет, добрый, надежный, ласковый, с чувством юмора, ж/о

■ 4. Симпатичная женщина 42 лет, в/о, ж/о, без в/п, познакомится с надежным мужчиной, работающим, ж/о

■ 5. Мне 63 года, вдова, скромная, добрая, бескорыстная. Познакомлюсь с одиноким порядочным мужчиной 62-70 лет, для отношений, м/о и ж/о, в/п в меру. Со своей стороны гарантирую уважение, понимание и заботу

■ 6. Мужчина, 41 год, будет рад встрече со стройной милой девушкой из Совхоза, для отношений

■ 7. Познакомлюсь с женщиной до 44 лет. О себе: 44/165/63, в/п в меру

■ 8. Мужчина 43 лет познакомится со стройной доброй женщиной для отношений

■ 9. Познакомлюсь с женщиной 33-35 лет, без в/п

■ 10. Ищу девушку 20-23 лет, без в/п, для серьезных отношений. Саша

■ 11. Приятная скромная порядочная вдова 65 лет надеется на серьезное знакомство с вдовцом 63-70 лет, м/о и ж/о, в/п в меру

■ абонентов 4, 1, 221, 218, 216, 214, 211, 209 проим зайти в редакцию за корреспонденцией

Успейте прислать свои фото на конкурс «Мой яркий Новый год»

Победитель получит приз от спонсора!

Мы уже собрали четыре десятка ярких снимков наших читателей, которые весело встречали Новый год и проводили каникулы. Принимаем фотографии в социальных сетях. Мы спрашиваем вас, как, где и с кем вы встречали праздник, что увидели, кто вас порадовал, кто поздравлял.

Поделитесь с городом своими историями и фотографиями! Фото принимаем в сообщения групп Ревда-инфо во «ВКонтакте» и «Одноклассниках», на электронный адрес fotokonkurs@revda-info.ru (с пометкой «На конкурс Новый год»). Укажите, кто на фото, и напишите свой телефон для связи.

Принимаем фото до 30 января (вторник) включительно. Победителя выберет редакционное жюри в среду, 31 января. И он получит приз от нашего спонсора уже 1 февраля! Участвуйте и приглашайте друзей!

Реклама спонсора конкурса (16+)

САЛОН ЦВЕТОВ ПИОН
ул. М.Горького, 22
тел. 8 (922) 127-92-22

Виталина, дочь Виктории Щербаковой, очень ждала Деда Мороза и Снегурочку… и дождалась! В ролях сказочных героев — актеры Дмитрий и Мария Пикулевы.

Наталья Зубова рассказала историю этого фото: «День 31 декабря в нашей семье прошел необычно, так как папе нужно было идти в ночь на работу, он у нас металлург. Поэтому мы с дочками Анной (два года) и Викторией (пять месяцев) приготовили салатики, накрыли стол и в 20.00 сели семьей за стол. На фото Виктория изучает стол.

Татьяна Морозова с друзьями каталась на «бубликах». В первые дни после Нового года веселая компания веселых людей отдыхала на свежем воздухе!

Реклама (16+)

Лицензия ЛО-66-01-003969 от 24.03.2016

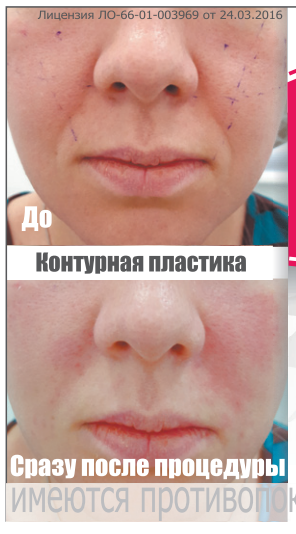

www.versia-clinic.ru

Видимый ЭФФЕКТ!

Контурная пластика - эффективный способ борьбы с возрастными изменениями **без операций!**

- **Коррекция носогубных складок**
- **Увеличение губ**
- **Коррекция асимметрии лица**

Длительность процедуры не более 1 часа
Эффект после процедуры

Запишитесь **сегодня** на бесплатную консультацию к **врач-косметологу**

г. Ревда, ул. Ковельская, 3, **тел. 3-22-11**

ВЕРСИЯ косметологическая клиника

имеются противопоказания. необходима консультация специалиста

НОВАЯ КОЛЛЕКЦИЯ

ШУБЫ (НОРКА, МУТОН, НУТРИЯ)
ШАПКИ (натуральный мех)
ПАЛЬТО, ДУБЛЕНКИ
ПУХОВИКИ, КУРТКИ

28 ЯНВАРЯ с 09.00 до 18.00
г. Ревда, ДЦ «ЦВЕТНИКИ»

27 января 2018 г. в 12.00
Кирзавод

отчетно-перевыборная конференция
ГСК «Строитель»

Повестка дня:
1. Отчет председателя за 2017 г.
2. Отчет ревизионной комиссии.
3. Выборы председателя, казначея, правления и ревизионной комиссии.

Явка членов ГСК обязательна.

Правление.

Публикуйте любые объявления бесплатно на сайте catalog96.ru

*Рассрочка предоставляется ООО «Домокон»

ОКОННЫЙ ДОМ 1972

Окно от 4600*р. от 5500*р. белые - цветные и под дерево
Балкон от 7300*р.
Дверь от 950*р.
Прихожие от 6800*р.
Гостиные от 7630*р.
Спальни от 15600*р.
Шкаф-купе от 7800*р.
КУХНЯ на заказ от 16500*р.
Натяжной потолок от 99*р./м²

*стоимость изделия
*стоимость остекления
*зависит от размера и материала изделия
*цена за 1 м2 полотна

Без банка РАССРОЧКА до 18 месяцев без процентов

до 50**% скидка

ПЕРВЫЙ ВЗНОС от 500*р. *при заключении договора

Ремонт! Работаем по всей области Оформление договора на дому www.oko-dom.ru

Организатор акции ООО «Домокон»

**Скидка 5% предоставляется при заказе на сумму до 20 000 р.; скидки от 10% до 40% предоставляются при заказе на сумму от 20 001 р. до 500 000 р.; скидка 50% предоставляется при заказе на сумму от 500 000 р.

Екатеринбург: (343) 266-42-27,
Ревда: 8-903-086-42-27
Запись на замер с 8-00 до 20-00 без обеда, выходных и праздников.

Организатор акции ООО «Домокон»

РАССРОЧКА* 1971 без % БЕЗ БАНКА ДО 1,5 ЛЕТ

ОКНА *стоимость изделия Честная цена от 4300*р. БЕЛЫЕ Честная цена от 5500*р. ЦВЕТНЫЕ И ПОД ДЕРЕВО

СНИЖЕНИЕ ЦЕН до 50%** ЗАКАЗ – БЕСПЛАТНО!

БАЛКОНЫ Честная цена от 7400*р. *стоимость остекления

МЕЖКОМНАТНЫЕ И ВХОДНЫЕ ДВЕРИ Честная цена от 930*р. *стоимость полотна

НАТЯЖНЫЕ ПОТОЛКИ Честная цена от 89*р./м² *цена за 1 м² полотна

ОКНА для ПЕНСИОНЕРОВ

СПАЛЬНИ Честная цена от 15600*р. *зависит от размера и материала изделия

ПРИХОЖИЕ Честная цена от 6800*р. *зависит от размера и материала изделия

ГОСТИНЫЕ Честная цена от 7630*р. *зависит от размера и материала изделия

КУХНИ НА ЗАКАЗ Честная цена от 18900*р. *зависит от размера и материала изделия

ШКАФЫ-КУПЕ Честная цена от 5300*р. *зависит от размера и материала изделия

ПЕРВЫЙ ВЗНОС от 500*руб. *при заключении договора

Работаем по всей области Оформление договора на дому oknapensioneram.ru

**Скидка 5% предоставляется при заказе на сумму до 20 000 р.; скидки от 10% до 40% предоставляются при заказе на сумму от 20 001 р. до 500 000 р.; скидка 50% предоставляется при заказе на сумму от 500 000 р.

*Рассрочка предоставляется ООО «Домокон»

Екатеринбург: (343) 266-42-61,
*подробности по телефонам:
Ревда: 8-903-086-42-61
Приём заявок с 8-00 до 20-00 ежедневно, без обеда, выходных и праздников