# НА СУМЗЕ ПОГИБ 20-ЛЕТНИЙ ЭЛЕКТРОМОНТЕР

**Следственный отдел начал проверку. На предприятии — свое расследование** Стр. 3

## ЯСНО, ЧТО НИЧЕГО НЕ ЯСНО

На публичных слушаниях поменяли Устав. Вроде бы, это плохо Стр. 8

## В РЕВДУ ПРИЕДЕТ КУБОК УЕФА

Его привезет наш земляк Владислав Шаяхметов Стр. 2

## ЕЛЬЦИН, ЕЛЬЦИН, ПУТИН, ПУТИН, МЕДВЕДЕВ, ПУТИН

Как Ревда голосовала за президентов с 1991 года. Специальный проект Стр. 4

№22 (2406) | **16 МАРТА** 2018 г. | ДНИ ВЫХОДА: СРЕДА, **ПЯТНИЦА**

ГОРОДСКИЕ ВЕСТИ www.revda-info.ru 16+

Ревдинская городская газета | Рекомендуемая цена 15 руб. | Есть интересная новость? Сообщайте по телефону **8 (982) 61-00-766** | WhatsApp, Viber **8 (982) 670-82-23** (24 часа)

**Найдется всё!**
Все свежие объявления Ревды

**Частное объявление** вы можете подать ежедневно с 9 до 17 часов, кроме выходных,
по телефону: 3-46-35
круглосуточно
по электронной почте: 13@revda-info.ru
или на сайте www.revda-info.ru/ob/

Объявлений в этом номере **824**

# РЕЗОНАНС: ДЕДУШКА УШЕЛ ИЗ ПРИЕМНОГО ПОКОЯ И ПОТЕРЯЛСЯ

Юрист оценил поступок врачей. А ревдинцы вспоминают свои «больничные» истории Стр. 5

## КАК ДОМОХОЗЯЙКА И УЧИТЕЛЬ СТАЛИ ЗООВОЛОНТЕРАМИ

История о доброте на стр. 6

Фото Владимира Коцюбы-Белых

***Волонтер Светлана — домохозяйка. У нее живут четыре кошки. Она подкармливает брошенных животных, потому что очень жалеет их.***

Вы читаете одну из 10 лучших газет России

Реклама (16+)

16/03
ДИСКОТЕКА
Арт-Кафе Фламбе
ВСПОМНИТЬ ВСЁ
СТАРЫЕ И НОВЫЕ ПЕСНИ
старт 20:00 до 02:00
8 (902) 500-03-06, 8 (34397) 28-108
П.Зыкина, 32 • ak-flambe.ru 16+

Реклама (16+)

тел. 5-00-00
8(922)115-02-03
-30% скидка на самовывоз
RICE NINJA
доставка блюд японской кухни
ПИЦЦЫ
УЛ. ЧЕХОВА 42
www.elipili24.ru
Акции действуют до 31.03.2018 года. Количество подарков ограничено.
Скидки по акциям не суммируются. ООО «Вендре» ОГРН 1096627000293. Подробности по телефону.

ТАКСИ «ДВОЕЧКА»
55-1-55
TAXI
8 (922) 112-22-44,
8 (912) 688-72-22

ПРОФЕССИОНАЛЬНЫЙ СЕРВИСНЫЙ ЦЕНТР
РЕМОНТ
• ХОЛОДИЛЬНИКОВ
• СТИРАЛЬНЫХ МАШИН
• НОУТБУКОВ
Качество • Гарантия • Выезд
8 (953) 384-00-00

ТОЛСТАЯ КРЕВЕТКА
тел. 5-33-33
8 (922) 17-5-33-33
ЗАКАЗЫВАЙТЕ И ОПЛАЧИВАЙТЕ
через мобильные приложения
Google Play
App Store
t-krevetka.ru
доставка еды
ИП Степанов В.В. ОГРН:308662708600037

Прогноз погоды (по данным Гидрометцентра России). **Магнитные бури накроют Землю 18, 22 и 26 марта.**

СБ, 17 марта ночью –6° днем –1°

ВС, 18 марта ночью –16° днем –5°

ПН, 19 марта ночью –17° днем –7°

# Выбирайте сами

КОЛОНКА РЕДАКТОРА

**ВАЛЕНТИНА ПЕРМЯКОВА**, выпускающий редактор

Моя семилетняя дочь жалуется: «Мама, мне на уроке несколько эсэмэсок пришло: «"Приходите голосовать за президента"», меня отругали». У нее кнопочный телефон, и он зарегистрирован на мужа. Центризбирком устроил массовую рассылку сообщений с предложением выбрать участок для голосования, если вы уезжаете, или прийти на свой участок 18 марта, главное — не забудьте, что выборы!

А как тут забудешь? Во «ВКонтакте» рекламные посты под заголовком «Главные новости» — выборы 18 марта, выбирайте, где голосовать. На СТС молодежные звезды в паузах между шутливыми скетчами говорят про выборы, на которые нужно сходить. По всему городу на фоне заваленных грязным серым снегом обочин — портреты Владимира Владимировича.

При этом в «Фейсбуке» — обратная картина, там меня призывают не ходить на выборы, потому что от моего голоса ничего не зависит. И у ряда друзей как в интернете, так и в жизни, такие же убеждения.

Мы встречаемся, и разговоры, хочешь или нет, переходят на эту тему: «А ты пойдешь на выбор?» — спрашивают меня.

Что же в этой ситуации делать?

Мы, журналисты «Городских вестей», пойдем на выборы. Все. Осознанно. Потому что получили аккредитацию в избирательной комиссии и расскажем вам о том, как Ревда будет голосовать 18 марта, что будет происходить в городе помимо выборов (референдум, например) — причем, расскажем в режиме онлайна. Обязательно заходите к нам на сайт и читайте обновления.

Мы на выборах работаем. А будем ли голосовать — пусть каждый из нас решит самостоятельно. Об этом у нас в редакции не говорят на совещаниях, тема — под табу, поскольку избирать — это конституционное право гражданина России. Право, а не обязанность.

Я убеждена, что осознанное решение, ходить или нет на грядущие выборы, а также за кого из кандидатов голосовать, это главное для каждого из нас. С телевизионных и компьютерных экранов, со смартфонов и баннеров нас призывают, приглашают, агитируют. Но мы-то с вами понимаем, что любые способы убедить — это пропаганда. Подо что бы она ни маскировалась.

Поэтому будет здорово, если 18 марта, в день выборов президента, вы сами решите, как вам поступать. Не слушая никого — ни политиков разного рода, ни «экспертов», ни товарищей, которые попытаются в чем-либо вас убедить.

Подумайте, как лучше вам, как лучше вашей семье и стране. И сделайте свой выбор — осознанно. Это самое правильное.

# «Водоканалу» снова дадут денег на очистные сооружения

## Почти 150 миллионов рублей. Это очередной транш в программу, конца которой пока не видно

**На реконструкцию очистных сооружений хозяйственно-питьевого водоснабжения Ревды из областного бюджета выделено 142,5 млн рублей, сообщает Департамент информационной политики Свердловской области. Постановление правительства уже подписано.**

По данным пресс-центра, всего на модернизацию и строительство муниципальных систем водоочистки по поручению губернатора запланировано почти 906 млн рублей, при этом затраты местных бюджетов составят около 260 миллионов.

Министр энергетики и ЖКХ Свердловской области Николай Смирнов подчеркнул, что «губернатор поручил правительству области обеспечить поэтапную замену инфраструктуры {водохозяйственного комплекса}, уделив первоочередное и самое пристальное внимание мун

ципальным системам водоочистки». Благодаря этим мерам, по его словам, «сегодня на Среднем Урале ежегодно вводится по два-три новых очистных сооружения. А внедряемые на них современные технологии не только улучшают качество водоснабжения, но и создают условия для естественной реабилитации водоемов».

Ревде предназначена одна из самых крупных сумм среди всех муниципалитетов: больше только у Кировграда, где строится станция водоподготовки — 158 млн рублей, и у Краснотурьинска — 188 миллионов рублей на строительство водопровода от месторождения подземных вод.

Реконструкция на ревдинском «Водоканале» началась в 2010 году по инвестпрограмме, рассчитанной до 2020 года. Предполагается построить очистные сооружения на 45 тысяч кубометров воды в сутки — с расчетом на Первоуральск (который, кстати, ревдинской водой не пользуется). Средства — проект оценивался в три миллиарда рублей — областного, местного бюджетов и жителей: в тарифы на воду включили солидную инвестнадбавку.

В конце 2016 года Счетная палата нашла множество финансовых нарушений при строительстве очистных. По выводам ревизоров, документация на строительство в хаосе, сравнивать ее с реальным положением дел невозможно, а деньги с инвестиционных счетов тратили на другие цели: например, на налоги и электроэнергию.

Два года «Водоканал» работал в убыток — в 2014 году убыток составил 19,6 млн рублей, в 2015 году — 19,9 млн рублей, а подрядчик проекта, областной «Водоканал», нанятый в 2011 году к лету 2016 года, когда истек срок договора, не передал в ведение компании ни одного законченного объекта.

Специалисты Счетной палаты побывали на месте строительства (середина 2016 года) и обнаружили, что первый пусковой комплекс сделан, примерно, на 75%, второй — на 15%, но проектно-сметную документацию им так и не предоставили. Однако результатами проверки заинтересовался тогда только Общественный совет по ЖКХ, возглавляемый Сергеем Калашниковым. Каких-либо комментариев со стороны предприятия и решений местной власти не последовало. Что сегодня происходит на стройке — общественности неизвестно.

В сентябре 2016 года стройплощадку посетил Николай Смирнов. Тогда он подчеркивал, что проект реконструкции в Ревде — пилотный для области, и власти пристально за ним наблюдают. А также пообещал, что сооружения не отдадут в частные руки — так как в него вложены государственные деньги.

# На трассе под Ревдой легковушка сбила пешехода

**АЛЛА КАРПОВИЧ**

В ночь на 14 марта на автодороге «Пермь — Екатеринбург» под колесами автомобиля погиб человек. Около трех часов ночи на 309 километре трассы мужчина 1975 года решил перейти проезжую часть. Светоотражающих элементов на его одежде не было — заметить пешехода в темноте было сложно.

Его сбил автомобиль «Ауди А4», ехавший в сторону Екатеринбурга. Легковушкой управлял молодой человек 1990 года рождения. От полученных травм пешеход скончался на месте.

ГИБДД Ревды напоминает, что световозвращатели необходимы для обеспечения безопасности, они снижают риск наезда на человека в темное время суток. При их наличии пешеход будет виден водителю уже на расстоянии 300-400 метров.

В этом году в Свердловской области зарегистрировано 144 ДТП с участием пешеходов, в которых погибли двадцать человек, 128 человек получили травмы.

Фото из архива редакции

***24 октября 2017 года на трассе под Ревдой автомобиль ВАЗ-2108 выехал на встречную полосу и столкнулся с фурой. Пассажирка легкового автомобиля скончалась.***

Фото из архива редакции

***19 декабря 2017 года на СУМЗовском мосту грузовик насмерть сбил женщину.***

# Владислав Шаяхметов привезет в Ревду Кубок УЕФА

## Игрок сборной России по мини-футболу проведет мастер-класс для юных спортсменов

Нападающий сборной России по мини-футболу и игрок клуба «Газпром-Югра», наш земляк Владислав Шаяхметов проведет в Ревде мастер-класс для юных футболистов нашего города. Встреча с серебряным призером Чемпионата мира 2016 года в Колумбии состоится в воскресенье, 18 марта, в спортивном зале многопрофильного техникума. Начало в 11.30. Мероприятие закрытое, но мы покажем его в прямом эфире на Ревда-инфо.ру.

Владислав Шаяхметов принесет с собой Кубок УЕФА, который был завоеван клубом «ВИЗ-Синара» в 2008 году. В составе этой команды играл наш земляк. Этот Кубок можно будет подержать в руках и сфотографироваться.

Мастер-класс организовали руководители и спортсмены ревдинского мини-футбольного клуба «Страта».

**КТО ТАКОЙ ВЛАДИСЛАВ ШАЯХМЕТОВ**

Родился в Ревде в 1981 году. Спортивную карьеру начал в екатеринбургском клубе «Уралмаш», позднее играл за клуб «ВИЗ-Синара» и московское «Динамо». Сейчас нападающий югорского клуба «Газпром-Югра» и сборной России. Мастер спорта международного класса. Победитель студенческого Чемпионата мира по мини-футболу в 2006 году. Лучший игрок мира в мини-футбол в 2007 году, с 2006 по 2009 годы признавался лучшим игроком чемпионатов России. В составе сборной страны обладатель Кубка УЕФА в 2008 году, серебряный и бронзовый призер чемпионатов Европы в 2005 и 2007 годах, полуфиналист Чемпионата мира по мини-футболу в 2008 году, чемпион России в 2010-2013 годах. В 2016 году сборная России с капитаном команды Владиславом Шаяхметовым завоевала серебряные медали на Чемпионате мира по мини-футболу в Колумбии.

**Выскажите свое мнение!**
Пишите: info@revda-info.ru или (982) 670-82-23 (WhatsApp, Telegram и Viber)



# На СУМЗе погиб электромонтер

## Обстоятельства выясняет Следственный комитет

**20-летний электромонтер СУМЗа Павел Разумов погиб от удара электротоком в медеплавильном цехе 14 марта (точную причину смерти установит судмедэкспертиза). Расследование проводят специалисты предприятия и Следственный отдел по Ревде областного СКР.**

Фото из семейного архива

Следователям предстоит выяснить, кто виноват в несчастном случае: сам пострадавший или его руководители, не обеспечившие ему безопасные условия для работы.

По словам руководителя Следственного отдела Дениса Ахметсафина, если будут обнаружены нарушения со стороны ответственных лиц, то возбудят уголовное дело по ч. 2 ст. 143 Уголовного кодекса — «Нарушение требований охраны труда, повлекшее по неосторожности смерть человека». Сотрудники выезжали на осмотр места происшествия. Затребована рабочая документация, проверяется, как вели инструктаж, опрашиваются свидетели. Срок проверки — 30 дней.

По информации Ахметсафина, за последние пять лет в Ревде уголовных дел по этой статье не было.

Как сообщили в пресс-службе УГМК, на предприятии тоже расследуют обстоятельства случившегося, в том числе выясняют, были ли соблюдены нормы охраны труда.

22 апреля Павлу Разумову должен был исполниться 21 год. Он пришел на завод летом прошлого года — сразу после техникума. По словам его брата Вячеслава, жил с родителями, у него была девушка — без пяти минут невеста. Старший брат и отец также работают на СУМЗе.

Прощание с Павлом состоится в пятницу, 17 марта, в 12 часов, по адресу: ул. Социалистическая, 2. Родные будут благодарны за материальную помощь, номер карты Сбербанка 5469 1600 2060 7144.

**ДРУГИЕ НЕСЧАСТНЫЕ СЛУЧАИ НА СУМЗЕ**

■ 12 января 2016 года днем в железнодорожном цехе СУМЗа попал под состав помощник машиниста, очищавший от снега стрелочный перевод на станции Комбинатской. Ему отрезало руку по локоть и сильно повредило ногу. Государственная инспекция труда привлекла к административной ответственности за выявленные нарушения требований охраны труда начальника, мастера участка службы пути, и.о. начальника службы пути железнодорожного цеха, оштрафовали и весь завод.

■ 8 августа 2011 года в медеплавильном цехе СУМЗа взорвалась печь и произошел выброс расплава. В результате погиб 46-летний оператор пылегазоулавливающей установки Анатолий Горланов, еще трое работников получили ожоги различной степени тяжести. СУМЗ выплатил пособие семье погибшего и полностью оплатил лечение и восстановление раненых. Следственный отдел по Ревде областного СКР возбудил уголовное дело по ч. 2 ст. 143 УК РФ (нарушение правил охраны труда, повлекшее по неосторожности смерть человека).

# Фотоновость

## Опасно: яма на дороге

На улице Ярославского в районе железнодорожного вокзала несколько дней назад появился котлован, вырытый «Водоканалом». Части ограждения уже нет, предупреждающих дорожных знаков в темноте не видно. В яму легко может угодить автомобиль. Сотрудники госавтоинспекции Ревды подтвердили факт нарушения. Начальник ГИБДД Алексей Булатов сообщил, что 15 марта «Водоканалу» выдано предписание на устранение недостатков в части обустройства места проведения ремонтных работ. Сотрудники муниципального предприятия должны поставить дорожные знаки и ограждения. В «Водоканале» получить комментарий (зачем вырыли котлован и когда зароют) оперативно не удалось.

# Детские поликлиники начнут оснащать и обустраивать по-новому

## Для этого выделены деньги из областного бюджета

**В Свердловской области выделены деньги на переоборудование детских поликлиник. По словам министра здравоохранения Свердловской области Андрея Цветкова, средства пойдут на улучшение материально-технической базы детских лечебных учреждений региона, в частности, будет приобретено медицинское оборудование и отремонтированы помещения. Сейчас Минздрав определяет список лечебных учреждений, которые острее других нуждаются в ремонте и новом оборудовании.**

Фото «Областная газета»

***В Свердловской области продолжают открывать новые детские поликлиники. Так, 1 июня в прошлом году заработала клиника в Верхней Пышме. Ее построили за 525 млн рублей (областной бюджет).***

Светлая, теплая и приветливая поликлиника для юных пациентов — это то здравоохранение, с которым они встретятся впервые, которое создаст у них правильное отношение к сохранению здоровья. Что может быть лучше радостных красок интерьера, улыбающихся персонажей любимых мультфильмов на стенах, игровой комнаты перед походом в кабинет врача. Этого можно достичь, убеждены чиновники и врачи.

Именно Министерство здравоохранения России предложило выделить из госбюджета деньги на эти цели — для выполнения поручения президента России Владимира Путина. На реализацию программы государственной стратегии действий в интересах детей в 2018-2020 годах из резервного фонда страны должны выделить 30 миллиардов рублей — по 10 миллиардов ежегодно.

«Выделено 2,5 миллиарда рублей дополнительно для создания передвижных медицинских пунктов обслуживания, на закупку транспорта, на приобретение соответствующего оборудования», — сказал Владимир Путин 2 марта на медиафоруме ОНФ «Правда и справедливость».

Уральские врачи уверены — если комфортные условия создать в каждой поликлинике, то поход к врачу для родителей с детьми, особенно когда ребенок болен, станет более спокойным.

Так, главный врач Артинской ЦРБ Владимир Худяков прокомментировал инициативу властей:

— В начале марта я был в Минздраве Свердловской области, где мы обсуждали вопрос о получении федеральных средств для детских поликлиник. К сожалению, чтобы получить их, у нас в Артинской детской поликлинике должны быть достаточные площади для соблюдения санитарных правил и норм. Планируем в 2018 году такие площади освободить и на следующий год войти в программу освоения федеральных средств. Будет сделан отдельный вход для приема больных детей, чтобы разобщить потоки пациентов, оборудована игровая комната для детей и другое.

Главный врач ЦГБ Качканара Валерия Мартемьянова рассказала, как продвигается оснащение городской детской поликлиники: «Чтобы войти в программу по освоению федеральных средств для детских поликлиник мы сформировали перечень потребностей и направили его в Минздрав области. Если говорить о ситуации в детской поликлинике по итогам прошлого года, то сделано немало. Например, на областные субсидии было приобретено оборудование по программе госгарантий «Клиника, дружественная к молодежи». Созданы отдельный вход и медкабинеты для подростков. В 2018 году эта клиника заработает.

Попадет ли в программу Ревда, пока неизвестно. «Городские вести» подготовили официальный запрос на имя главного врача городской больницы Евгения Овсянникова.

**ЮРИЙ ШАРОВ**,
sharov@revda-info.ru

# Как Ревда выбирала президентов

## Краткая история избирательных кампаний с 1991 по 2012 годы

18 марта, в воскресенье, мы выберем главу государства, который будет управлять страной шесть лет. В бюллетене для голосования будет восемь кандидатов. Победит тот, за кого отдадут свои голоса более половины избирателей, пришедших на участки по всей стране. В случае если 50 процентов голосов не наберет никто, назначаются повторные выборы, в которых участвуют два кандидата, получивших наибольшее число голосов в первом туре. В этом случае второй тур голосования должен пройти 8 апреля.

Главу нашего государства на всеобщих прямых выборах нам предстоит избрать в седьмой раз. Первые такие выборы состоялись в 1991 году — после развала Советского Союза и рождения России как суверенного государства, когда начались политические и экономические реформы, которые продолжаются по сей день.

Сегодня мы коротко вспомним историю и расскажем, как Ревда вместе со всей страной голосовала за президентов.

### **1991 год. 17 марта.** Референдум об учреждении поста президента РСФСР

На референдуме 17 марта 1991 года избиратели отвечали на два вопроса: «Считаете ли вы необходимым сохранение СССР как обновленной федерации равноправных суверенных республик, в которой будут в полной мере гарантироваться права и свободы человека любой национальности?» и «Считаете ли вы необходимым введение поста президента РСФСР, избираемого всенародным голосованием?».

- **58432** избирателя числились в Ревде и Дегтярске.
- **45696** — проголосовали за первый вопрос. Из них: 23404 — выступили за сохранение СССР, 2124 — против.
- **45703** человека — проголосовали за второй вопрос. Из них: 39932 — одобрили введение поста президента РСФСР, 5020 были против.

Выборы президента РСФСР назначили на 12 июня.

**86%**

Такой была явка избирателей на выборах 12 июня 1991 года. Учтены жители Ревды и Дегтярска. Рекорд не побит до сих пор.

### **1991 год. 12 июня.** Борис Ельцин

Первые в России всенародные выборы главы государства. Единственные выборы, на которых наряду с президентом избирали и вице-президента. Избиратели должны были голосовать, вычеркивая фамилии кандидатов, которые их не устраивали. Впервые в бюллетене появилась строка «Против всех». Выборы признавались состоявшимися при участии не менее половины избирателей, внесенных в списки. Избранным считался кандидат, получивший более половины голосов.

Кандидаты: член Совета безопасности СССР Вадим Бакатин, председатель Верховного Совета РСФСР Борис Ельцин, председатель ЛДПР Владимир Жириновский, командующий Приволжско-Уральским военным округом Альберт Макашов, народный депутат СССР Николай Рыжков, председатель Кемеровского Совета народных депутатов Аман-Гельды Тулеев.

**ОПРЕДЕЛИЛИ ДВУХ ЛИДЕРОВ:**
- Борис Ельцин — 89,9% (в России — 57,3%)
- Николай Рыжков — 3,3%

### **1996 год. 16 июня и 3 июля.** Борис Ельцин

В 1993 году была принята новая Конституция. Выборы единственный раз в истории России прошли в два тура. Голоса Ревды и Дегтярска с этого года считали отдельно. В Ревде проголосовали всего 68% избирателей.

Первый тур. Кандидаты: депутат Госдумы, фармацевтический предприниматель Владимир Брынцалов, писатель Юрий Власов, бывший президент СССР Михаил Горбачев, президент России Борис Ельцин, руководитель фракции ЛДПР в Госдуме Владимир Жириновский, руководитель фракции КПРФ в Госдуме Геннадий Зюганов, депутат Госдумы Александр Лебедь, председатель Заксобрания Кемеровской области Аман-Гельды Тулеев, депутат Госдумы, врач-хирург-офтальмолог Святослав Федоров, вице-президент Международного фонда экономических и социальных реформ Мартин Шаккум, руководитель фракции партии «Яблоко» в Госдуме Григорий Явлинский.

**ЛИДЕРЫ ГОЛОСОВАНИЯ В РЕВДЕ:**
- Борис Ельцин — 64,7%
- Геннадий Зюганов — 9,9%

По России в целом за Ельцина проголосовали 35,3% избирателей, за Зюганова — 32%. Ни один из кандидатов не получил более половины голосов избирателей.

Во втором туре, 3 июля, за Ельцина проголосовали 80,5%, а за Геннадия Зюганова — 15% ревдинских избирателей. В целом в России Ельцин набрал 53,8% голосов и выиграл.

### **2000 год. 26 марта.** Владимир Путин

Выборы впервые в истории прошли досрочно, после отставки 69-летнего Ельцина. Явка в Ревде — 63,3%.

Кандидаты: депутат Государственной Думы и кинорежиссер Станислав Говорухин, предприниматель Умар Джабраилов, руководитель фракции ЛДПР в Государственной Думе Владимир Жириновский, руководитель фракции КПРФ в Государственной Думе Геннадий Зюганов, председатель движения «За гражданское достоинство» Элла Памфилова, председатель движения «Духовное наследие» Алексей Подберезкин, исполняющий обязанности президента России и председатель правительства Владимир Путин, отстраненный от должности генеральный прокурор Российской Федерации Юрий Скуратов, губернатор Самарской области Константин Титов, губернатор Кемеровской области Аман-Гельды Тулеев, руководитель фракции партии «Яблоко» в Госдуме Григорий Явлинский.

**ЛИДЕРЫ ГОЛОСОВАНИЯ В РЕВДЕ:**
- Владимир Путин — 63,5% (в России — 52,9%)
- Геннадий Зюганов — 17%.

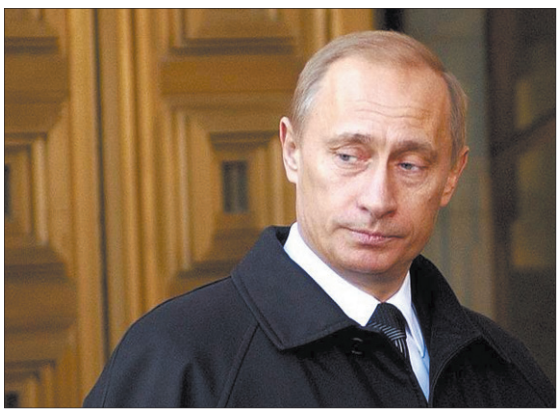

### **2004 год. 14 марта.** Владимир Путин

Впервые в выборах не участвовали Жириновский и Зюганов. В бюллетенях было всего шесть кандидатов. Явка в Ревде — 55,7%.

Кандидаты: депутат Госдумы (фракция партии «Родина») Сергей Глазьев, депутат Госдумы (фракция ЛДПР) Олег Малышкин, председатель Совета Федерации Сергей Миронов, президент Владимир Путин, временно неработающая Ирина Хакамада, депутат Госдумы (фракция КПРФ) Николай Харитонов.

**ЛИДЕРЫ ГОЛОСОВАНИЯ В РЕВДЕ:**
- Владимир Путин — 75,2% (в России — 71,3%)
- Николай Харитонов — 8,3%.

### **2008 год. 2 марта.** Дмитрий Медведев

В бюллетенях нет строки «против всех кандидатов». Порог явки избирателей — не менее половины от общего числа — отменен. Баллотировались всего четверо. Явка в Ревде — 55,6%.

Кандидаты: председатель Демократической партии России Андрей Богданов, заместитель председателя Госдумы Владимир Жириновский (ЛДПР), руководитель фракции КПРФ в Госдуме Геннадий Зюганов, первый заместитель председателя правительства Российской Федерации Дмитрий Медведев.

**ЛИДЕРЫ ГОЛОСОВАНИЯ В РЕВДЕ:**
- Дмитрий Медведев — 65,2% (в России — 70,28%)
- Владимир Жириновский — 17,4% голосов.

### **2012 год. 4 марта.** Владимир Путин

Самые скандальные выборы. После них последовали митинги на Болотной площади в Москве, массовые задержания, аресты, суды. Люди были несогласны с результатами выборов. Кроме самовыдвиженца Михаила Прохорова, все кандидаты были выдвинуты политическими партиями, в том числе Владимир Путин — «Единой Россией», хотя он был и остается беспартийным. Явка в Ревде — 59,3%.

Кандидаты: Владимир Жириновский, Геннадий Зюганов, Сергей Миронов, Михаил Прохоров, Владимир Путин.

**ЛИДЕРЫ ГОЛОСОВАНИЯ В РЕВДЕ**
- Владимир Путин — 63,9% (в России — 63,82%)
- Геннадий Зюганов — 12,7%

**Выскажите свое мнение!**
Пишите: info@revda-info.ru или (982) 670-82-23 (WhatsApp, Telegram и Viber)



# «Страшно заболеть у нас в Ревде»

## Реакция общественности на публикацию о старике, которого отправили домой из больницы одного

**Десятки комментариев в социальных сетях собрала история, которую мы рассказали на этой неделе — о 83-летнем Юрии Кузьмиче, который потерялся в Ревде. Горожане вспоминают свои истории. Главный врач городской больницы Евгений Овсянников по-прежнему не прокомментировал произошедшее.**

**ЧТО СЛУЧИЛОСЬ**

12 марта пожилой житель Ревды Юрий Кузьмич на скорой помощи приехал в приемный покой, где ему помогли, а потом отправили домой одного. Предлагали вызвать такси, но он отказался: нет денег (причем, показал это жестами, так как не говорит — после инсульта). Медики не предупредили родственников о том, что отпустили старика. Пожилой ревдинец, не ориентирующийся в городе, дошел до «Хитрого» рынка и не смог найти дорогу. Родные забили тревогу, вызвали полицию, которая быстро нашла его и доставила домой.

По словам снохи Надежды Ивановны, рассказавшей эту историю, сейчас Юрий Кузьмич в порядке, но плачет, когда вспоминает о случившемся.

Мы попросили дать правовую оценку действиям медиков сотрудников страховой компании «УГМК-Медицина» (именно ее полис ОМС использует пострадавший дедушка). Однако сотрудники экспертного отдела вместо комментария попросили журналистов ничего не писать об этом случае, «чтобы не нагнетать обстановку».

Выскажите свое мнение! НОВОСТИ 3

«Он стоял на улице в расстегнутом пальто и плакал»

Тюрген выжил. Благодаря вам

**Нина Хубиева:**
— Моей маме было гораздо больше лет, когда она, в центре города упав на скользкой дороге, едва добралась до больницы сама. Там был сделан рентген плеча и осмотр головы, обозначены ушибы, кровоподтеки и все. Ее отправили саму добираться назад. Она каким-то чудом добралась домой, а потом просто слегла и долго болела. Никто не позвонил нам с братом из медучреждения. Никто не озаботился, как она доберется домой. Мы узнали обо всем этом только вечером того же дня. А было это пару лет назад, Мамы уже нет с нами, но видно же, что это система, норма, правило и наплевательское отношение к самым старым жителям города.

**Наталья Конопля:**
— История ужасная… со всех сторон. Работники РГБ не подумали о последствиях, народ на улице не подошел и не вызвал полицию, родные отправили одного старика, зная его недуг, не предупредили медиков, что его одного не отпускать (или предупредили?), даже если это очевидно, надо оговаривать такие моменты. Эх, печаль. Всем здоровья и ясного сознания.

**Сергей Костин:**
— А у меня была такая история. Я порезал руку до кости. Приехал в больницу. Через 30 минут вышел хирург, посмотрел и посоветовал заклеить пластырем самому дома и ушел. Прошло еще 30 минут, я включил на телефоне камеру и зашел в кабинет. Мне сначала грубо сказали идти домой: «хирург вас осмотрел», но заметив, что я снимаю, начали оправдываться, мол они не должны мне обрабатывать рану, что им за это не платят, но всё же обработали, хотя я думал, что мне зашьют её. На следующий день поехал в Екатеринбург в частную клинику. Рука опухла

вся. В заключении было написано: «Открытая глубокая инфицированная рана». Ругали, что поздно приехал, зашивать нельзя уже. Две недели лечили и анализ крови сдать пришлось.

**Елена Савинова:**
— У меня ребенок, четыре года, заболел, вызвала врача на дом, целый день ждали, перезванивали в регистратуру два раза, нас заверили, что врач придет. В итоге так никто и не пришел. На следующий день пошла в поликлинику, чтобы узнать, как такое может быть, оказалось, что кто-то кому-то не передал вызов, не записали, не увидели, в общем, забыли. Страшно заболеть у нас в Ревде.

**Лидия Демидова:**
— Самое главное — всегда теряются карточки. Всегда! Что в женской, что в городской, что в детской. Теряются анализы. Сдавала в январе — их просто не донесли до лаборатории. Даже там никаких записей. Пересдавала все по новой. А врач только руками разводит и улыбается, «ой, ну, я не знаю, полтергейст какой-то». Обследования никакие не пройти, либо нет оборудования, либо врачи не знают, что такое существует в природе. Заболел ребенок — ему назначили лечение, не взяв даже общие анализы. При вирусной инфекции выписали антибиотики. Ладно, что у нас родственница врач, она сама взяла ОАК и подкорректировала схему лечения.

Четыре года тут живу и удивляюсь просто. Это кошмар, а не больница. До этого жила не в мегаполисе, тоже в небольшом городе, но такого не встречала.

**Татьяна Попова:**
— Знаете, почему Овсянникова не уберут? Потому что все идет от Минздрава. Это они свыше дают распоряжения, например, как сейчас. Вы не сможете по своему желанию взять хотя бы направление на элементарный анализ крови и мочи, не можете выписать льготные или бесплатные лекарства, хотя они есть. Им приказ отдается свыше. И когда поступают жалобы на таких главврачей, которые идут по системе Минздрава, приходят одни отписки.

**Елена Ширшова:**
— До слез пробирают такие факты, сложно даже представить, что испытывал этот человек, не зная куда идти, не имея с собой денег и телефона. Люди приходят за помощью и оказываются на улице! Почему жене не позвонили? Что же за люди там работают? Люди ли они вообще? Им не доплачивают за человечность? Они не заболеют, не постареют?

**Александр Троценко:**
— А было где-то написано, что человек за себя не отвечает? Я не знаю, как там это делается, но наверняка указывается, когда за человека отвечает опекун, а когда он ещё в своём уме. Человечность в приёмном покое — явление временное. С человечностью там не выжить. Заботьтесь сами о своих родных! Так или иначе все бежим в приёмный покой в крайнем случае, но не стоит надеяться, что это прям какое-то спасительное место с ангелами за золотыми воротами.

**Алексей Василенко:**
— По факту публикации должна быть проведена проверка случившегося, чтобы дать правовую оценку действиям сотрудников больницы. По моему скромному мнению, статья 125 УК РФ хорошо вправит мозги эскулапам. Они имели возможность оказать помощь деду и были обязаны иметь о нем заботу; они сами поставили пожилого больного человека в опасное для жизни и здоровья состояние. Наличие хотя бы одного из этих обстоятельств является условием для возникновения уголовной ответственности по данной статье.

# «Родственники могут обратиться в прокуратуру»

**Алексей Чижов, независимый юрист (Ревда):**
— Наше законодательство не регламентирует пошагово порядок прекращения оказания медицинской помощи пациенту. Приказ Министерства здравоохранения РФ от 15 ноября 2012 г. №928н «ОБ УТВЕРЖДЕНИИ ПОРЯДКА ОКАЗАНИЯ МЕДИЦИНСКОЙ ПОМОЩИ БОЛЬНЫМ С ОСТРЫМИ НАРУШЕНИЯМИ МОЗГОВОГО КРОВООБРАЩЕНИЯ» регламентирует порядок оказания медицинской помощи таким больным. Но там не написано, как таких больных после оказания медицинской помощи выпускать, можно ли их выпускать одних или надо только в чьём-то сопровождении.

Есть статья 19 Федерального закона от 21.11.2011 №323-ФЗ «Об основах охраны здоровья граждан в Российской Федерации». Согласно пункту 5 указанной статьи, пациент имеет право на выбор лиц, которым в его интересах может быть передана информация о состоянии его здоровья. Ссылаясь на эту статью, можно было бы утверждать, что больница обязана позвонить родственникам, прежде чем выпускать больного на улицу.

Есть еще статья 125 Уголовного кодекса РФ — оставление в опасности, то есть заведомое оставление без помощи лица, находящегося в опасном для жизни или здоровья состоянии и лишенного возможности принять меры к самосохранению по малолетству, старости, болезни или вследствие своей беспомощности, в случаях, если виновный имел возможность оказать помощь этому лицу и был обязан иметь о нем заботу либо сам поставил его в опасное для жизни или здоровья состояние.

Но человека на улицу никто не выгонял. Ему просто оказали медицинскую помощь, и на этом приём закончен.

Есть нюанс: когда родственники Юрия Кузьмича позвонили в приёмный покой, им сообщили, что тот ушёл домой. То есть, работники приёмного покоя, зная, в каком состоянии пациент, видя, что он уходит, позволили ему уйти без сопровождающих.

Родственники Юрия Кузьмича могут обратиться в страховую компанию, в Министерство здравоохранения Свердловской области или в прокуратуру.

По их жалобе должна быть проведена проверка. И только по результатам этой проверки проверяющая организация может дать ответ на вопрос: имеются ли в действиях персонала больницы нарушения прав пациента.

НОНА ЛОБАНОВА,
lobanova@revda-info.ru

# «Я просто не могу на это смотреть»

## Почему домохозяйка и учитель стали зооволонтерами

**Группа любителей животных в Ревде стерилизует бездомных кошек. Они отлавливают усатых-полосатых обитателей подвалов, приглашенный ветеринар проводит операцию по обеспложиванию, а после реабилитации животное волонтеры пытаются пристроить или — совсем диких — выпускают в «среду обитания» (если там их кто-то кормит), ведь найти хозяев всем невозможно. Кто эти люди и зачем им это нужно?**

Фото Владимира Коцюбы-Белых

*Светлана жалеет всех бездомышей, поэтому всегда подкармливает их. А еще — организовывает стерилизацию бездомных кошек. По ее мнению, это один из главных гуманных способов сокращения их численности.*

Например, Светлана. Она домохозяйка, мама двух дочек — 12 лет и 3,5 года. Дома у нее четыре кошки: все подобранные. Три — «свои», а четвертой, которую Светлана забрала у знакомой из-за плохого обращения с животным и подлечила, нужен новый дом: она не ладит с другой Светланиной кисой. Кроме этого постоянного «комплекта», обычно есть кошки на передержке: после операции, больные, покалеченные или совсем малыши, которые наверняка бы умерли на улице. Муж Светлану поддерживает, потому что тоже любит животных, а старшая дочка помогает ухаживать за постояльцами.

— Вот сегодня иду: стоит машина возле дома, а под колесами — мертвый рыжий кот. Я не могу на это смотреть, — говорит Светлана. — Во дворе у нас шесть кошек... Одна точно стерильная. Жалко их всех. Если не мы, то кто?

Учитель Елена «стала зооволонтером» года три назад. Как-то так само получилось. После смерти одного из трех ее «хвостиков» — 17-летнего кота (есть еще один кот, из бывших уличных, ему уже десять, и собака — шпиц, которого отдали знакомые) — пожалела рыжего красавца-котейку, который несколько дней сидел на улице в мороз. Принесла домой, накормила, вымыла, обработала, кастрировала, дала объявление в газету: пристраивается в добрые руки. Откликнулись... хозяева — живут в соседнем подъезде. Еще и претензии высказали: мы, мол, его повязать хотели. Потом — кошка, «бывшая домашняя», которая легкой рукой Елены тоже теперь в добрых руках. Потом — снова уличный кот, боявшийся подойти даже к канализационному люку, где ему подкладывали еду. Сейчас тот тощий трусишка в Екатеринбурге — любимый, толстый, довольный жизнью.

А нынешним летом Елене попалась на глаза собака: «торчащие ребра и капающее с огромного вымени молоко». Начав выяснять судьбу бедолаги, она познакомилась с Галиной, Натальей, другими неравнодушными людьми, которые спасают бездомных животных. Общими усилиями Жулю отследили, поймали, стерилизовали, щенков пристроили, но Жуле пока не нашлось хозяина: волонтеры поставили ей будку и ездят по очереди ее кормить. А у самой Елены снова три «хвоста» — к двум добавился котенок, «образовавшийся» (по ее выражению) возле школы.

Елена и Светлана поставили перед собой задачу стерилизовать как можно больше бездомных кошек.

— Чем больше животных удастся стерилизовать, тем будет меньше бродяжек на улице, — объясняют они. — Конечно, в идеале бы их потом пристроить, но это не всегда удается: предложение намного превышает спрос. Да, жалко. Но некоторые дички и не привыкнут к домашним условиям. Всегда видно — нуждается животное в доме или ему надо на «свободу». Но зато стерилизованная бродячая кошка не принесет потомство, которое наверняка обречено на такое же несчастное существование.

Особенно сочувствуют волонтерам пожилые люди. Например, Мария Александровна помогает деньгами на корм, операции и лечение, берет к себе животных на передержку. Вы тоже можете помочь, если вам жаль подвальных Мусек и бесприютных Жулек. Бесценна любая помощь: передержка, корм, деньги для стерилизации бездомных кошек и собак.

**Звоните: 8 (902) 878-63-67 (Елена), 8 (950) 634-05-72. Деньги можно перечислить на карту Сбербанка 639002169077073274, отчеты об использовании средств будут опубликованы в газете.**

# Ищу тебя, хозяин!

**Обращаться по телефону: 8(950) 634-05-72 (кошечку могут привезти хозяину прямо домой).**

Эту малышку подкинули в подвал, раньше явно жила дома, так как сразу «опознала» горшок. Подушечки на лапках у нее были повреждены — как только ходила бедная?! А на хвосте после травмы осталась шишка, которая начала гнить, поэтому шикарный хвост поразил некроз, и его пришлось ампутировать. Сейчас киса здорова. Ей нужны дом и ласковые руки — на улице она едва не погибла. Примерно 3-4 месяца, очень ласковая и игривая, в еде неприхотлива, стерилизована.

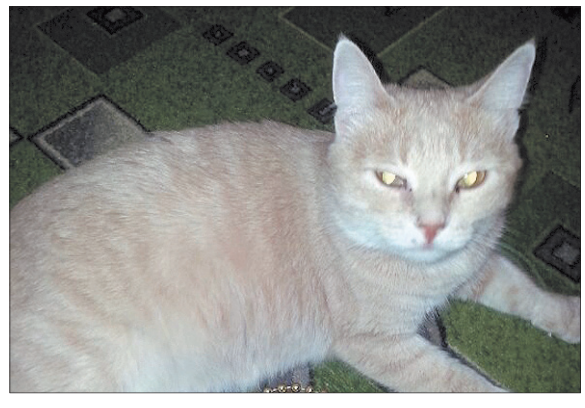

Перси забрали у нерадивой хозяйки. Кошка была в ужасном состоянии: худая, запуганная, с дырой в боку. Теперь её не узнать: игривая, ласковая, готова целый день нежиться у вас на руках и петь песенки. Ей не больше трех лет, стерилизована, обработана от паразитов, лоток — на «отлично». Кому такое чудо?

Реклама (16+)

# Замерз частный трубопровод. Кто поможет?

## История со счастливым финалом о том, как решить проблему с водоснабжением

**Две недели жительница старой части Ревды Наталья Каськив жила без холодной воды. В ее дом по улице Камаганцева вода поступает из проложенной вдоль улицы подземной трубы. Ее частная труба, ведущая от магистрали к дому, замерзла, и Наталья не могла добиться помощи ни у кого.**

**ЮРИЙ ШАРОВ**, sharov@revda-info.ru

Фото Владимира Коцюбы-Белых

*Наталья Каськив удивляется: как водитель грейдера при очистке дороги не заметил, что сдвинул крышку колодца вместе с бетонной окантовкой? Да еще и на обочине! После этого замерзла вода в трубе, ведущей к дому.*

В семье дети, и холодную воду приходилось покупать в бутылях в магазине. Топить снег из огорода. И брать из колонки недалеко от дома (правда, и она замерзла, спасибо «Водоканалу», который ее отогрел по просьбе жителей. Но если в дом подведена труба, хочется, чтобы вода поступала оттуда и сразу лилась из крана!

Проблемы начались в начале марта, после того, как дорогу на улице Камаганцева очистили от навалившегося снега. Грейдер случайно зацепил на обочине крышку колодца (как раз напротив дома Натальи). Почему водитель техники оставил это без внимания — непонятно. Зияющее отверстие обнаружили только тогда, когда в него едва не угодил сын Натальи. Пока колодец был открыт, вода в трубе, ведущей к дому, замерзла.

— Отвод в дом мы сделали три года назад, и до этого случая в нем вода не замерзала, все утеплено, как положено, — рассказывает Наталья Каськив. — А тут такое…

По ее словам, колодец рабочие «Водоканала» закрыли и посоветовали написать заявление, чтобы привести трубу в порядок. В выходные, понятно, никто не работает. Потом — мартовские праздники. А затем ей, говорит она, просто отказали. Даже заявления с гарантией оплаты труда не приняли. Возможно, потому, предполагает она, что отвод в дом монтировала частная организация. Правда, проект был согласован с «Водоканалом».

— После праздников наше заявление уже категорически не приняли, мол, никакого отношения к этой трубе к моему дому они не имеют, пусть все делает тот, кто устанавливал ее в наш дом, — разводит руками Наталья. — Даже за деньги ничего не хотят делать. Колонка на улице есть, но тоже замерзает. Если в ней вода появляется, мы, как бешеные, бежим туда с бутылками. Вот что делать в моей ситуации, куда обращаться? Так и покупать воду в магазине и при этом оплачивать счета «Водоканалу» или самой в колодец лезть и разогревать трубу?

Заместитель директора «Водоканала» Вадим Карташов, к которому мы обратились за комментарием, предположил, что Наталья Каськив их неправильно поняла. Восстановить подачу воды они могут, но только не в ближайшее время — в их хозяйстве и без этого много «утечек», причем, важных не для одного дома, а для целых районов.

— Скорее всего, эту трубу в дом надо менять, — предполагает он. — Но это недешево. Сначала мы должны все это обсчитать. Трубу мы можем заменить только до фундамента дома. Все это возможно придется ждать полгода. Мы не монополисты. Поэтому жительнице предложили искать других исполнителей работ, может быть, сделают даже за меньшую сумму денег. Например, то же предприятие, что изначально устанавливало трубу в ее дом.

Наталья Каськив так и поступила. Восстановить водоснабжение 14 марта ей пообещали в том же предприятии, которое устанавливало отвод в дом. Как она сообщила уже на следующий день, водопроводную трубу ей отогрели в тот же день. Причем каким-то специальным прибором, а не по-старинке, паяльной лампой. Сначала, говорит, выгребли снег из колодца. На все про все ушло не больше двух часов.

— За труды даже денег не взяли, — удивляется Наталья. — Мне и самой интересно, во сколько такая работа оценивается?

# Наш город превращают в ярмарку. Что делать?

## Рейд по благоустройству: места в Ревде, которые нужно срочно привести в порядок

**ВАЛЕНТИНА МЕДВЕДЕВА**,
**ИРИНА КОВАЛЕВА**,
**ВАЛЕНТИНА ЕЛСУКОВА**,
члены Объединения советов многоквартирных домов

В последнее время газета «Городские вести» особое внимание уделяет вопросам благоустройства Ревды. Ведь неспроста город считается неблагополучным. Мы, члены группы по благоустройству Объединения советов многоквартирных домов, решили провести рейд и выяснить, какие же места Ревды можно считать проблемными.

Состояние дорог и тротуаров неплохое — снег убирается вовремя. На улицах города нет мусора, урны пустые, снег чистый. Но вот некоторые участки Ревды необходимо благоустроить.

Карла Либкнехта, 68-80. У всех домов разрушены фундамент и нижняя часть фасадов — из-за воздействия талых вод. Балконы, предназначенные для цветов, завалены старьем. Заборы между зданиями сделаны из гнилых досок и старых дверей. Во дворах нет ни детских площадок, ни деревьев. И так выглядит одна из главных улиц города!

Все эти дома обслуживает управляющая компания ЖСК, сейчас — «Уют». В договоре на содержание дома есть строка «текущий ремонт». Почему же ремонт выполняется только с началом разрушения?

Также мы считаем, что собственникам стоит проверить, как дворники управляющей компании выполняют свои обязанности по уборке придомовой территории.

Чайковского, 3, 5, 7, 9, 15. В 2009 году в первых трех домах был проведен капитальный ремонт. Дома яркие, красочные, с красивой архитектурой. Но всю картину портит разрушение цокольной части. При ремонте не учли, что у двухэтажных домов нет сливных труб, и дождевая вода заливает и фасад, и отмостки. При ремонте нужно было учесть просьбы жителей и спустить шифер кровли.

**Местные жители жалуются, что металлические заборы разбирают и сдают в металлолом. Почему же никого не привлекают к ответственности?**

Дом №9 изуродован балконными застройками так, что даже на нормальный дом не похож.

Здание бывшего ресторана «Металлург», дом №15, когда-то было украшением улицы, а сейчас стало ее позором. Кому оно принадлежит? Нельзя ли вернуть «Металлург» в муниципальную собственность и привести в порядок. Дома обсуживаются управляющей компанией ЖСК («Уют»).

Жуковского, 10-28. Дома выглядят прилично. Цветники огорожены, заборчики покрашены, придомовые территории подсыпаны и даже все отмостки очищены от снега. Территория обслуживается управляющей компанией «Антек».

Немало замечаний возникло к управлению городским хозяйством. С молчаливого согласия коммунальной службы индивидуальные предприниматели круглый год превращают Ревду в ярмарку. По всему городу намертво наклеены объявления «купли-продажи» — на столбах, водосточных трубах, заборах, домах. На объявлениях есть адреса и телефоны — почему за расклейку предпринимателей не штрафуют? Должно же быть постановление администрации о запрещении объявлений в неположенных местах? Где контроль?

Спортивная, 15. Рассказ очевидца. Три года назад перед домом была сделана остановка для автобуса десятого маршрута. Этого маршрута давно нет, а остановочные плиты так и лежали на газоне. Осенью сотрудники «Водоканала» перетащили их на другую сторону тротуара, разрушив пролет изгороди. После две плиты вернули на газон, а две увезли, положив на их место сломанные плиты. Сейчас все осталось в таком состоянии: разрушенные газоны и тротуары, сломанные пролеты забора.

Одна из проблем, которой в городе не занимаются, это газоны – они превращены в скопища мусора, отходов ремонта дорог и сорняков.

По нормативам газоны должны благоустраивать с 15 апреля до 15 октября. А у нас? Косить траву начинают тогда, когда сорняки уже дают новый урожай семян. Косить начинают одновременно и муниципальные службы, и управляющие компании. Это что, сговор?

**В этом году в Ревде еще одна «новинка»: городские газоны завалили глыбами снега, химикатами с дорог. Мы считаем, что все это должно вывозиться за пределы города. Чтобы привести газоны в порядок, не нужно много денег, нужно просто добросовестно выполнять свои обязанности.**

Прошлым летом на уборку парков, скверов и дворов было выделено более четырех миллионов рублей, из них 1,4 миллиона на содержание парка Дворца культуры. Почему же жительница Ревды Дарья Федорова жалуется, что зайти в парк без слез невозможно? Та же ситуация и с Еланским парком.

Елена Папуловская просит обратить внимание на дворы. Только не совсем понятно, кого просит. Ежегодно с управляющими компаниями составляются договоры, где перечисляются виды работ. Не выполняют? Не платите! Может, лучше самим провести субботник, посадить деревья, сделать лавочки и клумбы?

Мы предлагаем в мае этого года провести общегородскую акцию «Посади свое дерево». Можно сделать это в честь окончания школы, в честь рождения малыша, в память о значимых событиях. Если нашу идею поддержат, мы обязательно воплотим ее в жизнь. Свои идеи предлагайте по телефону редакции 3-46-29.

А главе Ревды Ирине Анатольевне Тейшевой мы пожелаем успехов в ее начинаниях по благоустройству города.

**ВАЛЕНТИНА ПЕРМЯКОВА**,
permyakova@revda-info.ru

# На публичные слушания не будут выносить «земельные вопросы». Или все-таки будут?

## Мэрия и дума предложили поправки в Устав, в которых невозможно разобраться

**На публичных слушаниях в Ревде больше не будут обсуждать Генеральный план, Правила землепользования и застройки, правила благоустройства и другие подобные темы. По крайней мере, так следует из итогов публичных же слушаний, которые прошли 14 марта. На них собрались человек тридцать муниципальных служащих, которые одобрили поправки в Устав округа, утверждающие это, единогласно. Но потом оказалось, что не всё из доклада спикера было понятно.**

Рисунок Юрия Шарова

С докладом на слушаниях выступал председатель думы Андрей Мокрецов. Он коротко зачитал все поправки, которые нужно внести в Устав. И в том числе — предложил признать утратившими силу пункты 4-9 и 10.1 части третьей статьи 16. Расшифровывать эти пункты он не стал, а после того, как все участники проголосовали «за» и разошлись, сказал журналисту газеты «Информационная неделя», что это простая формальность. Устав привели в соответствие с действующим законодательством.

«Информационная неделя» об этом написала, но через сутки сняла публикацию с сайта с пометкой, что «мы неправильно поняли», и на самом деле эти подпункты перенесли в другой пункт. А кроме публичных слушаний в Ревде будут проводить и общественные обсуждения.

Что это значит?

Перечисленные Мокрецовым пункты — это вопросы, которые должны быть вынесены на публичные слушания в Ревде. В том числе, Генеральный план и его изменения, Правила землепользования и застройки и их изменения, Планировка территорий и их межевания, правила благоустройства, изменение одного вида разрешенного использования земельных участков и объектов капстроительства на другой (при отсутствии утвержденных правил землепользования и застройки).

Что такое, например, Генплан? Это документ, который определяет границы нашего городского округа, а также уточняет, где должны располагаться объекты местного значения. Правила землепользования и застройки (ПЗЗ) «работают» в тандеме с Генпланом — это документ, в котором прописаны территориальные зоны. Они определяют, где и что можно строить, в том числе многоквартирные дома и усадьбы, магазины и заправки.

Правила нужны, в том числе чтобы сохранять окружающую среду и памятники природы — например, если правилами запрещено рубить деревья и строить на Кабалинских родниках, этого делать ни в коем случае нельзя.

**Из доклада Мокрецова следует, что на публичных слушаниях эти безусловно важные для города темы обсуждать не будут. На них теперь станут выносить только планы развития Ревды, бюджет и поправки в Устав.**

При этом публичные слушания — это вид муниципальной демократии, способ жителей повлиять на содержание важных для них и для города документов. То есть, жители могут высказаться, проголосовать «против» какого-либо документа, который считают неправильным или вредным для Ревды. И хотя в законе есть лазейка (решения публичных слушаний — только рекомендация для авторов нормативного акта), все равно администрация и дума должны обсудить эти мнения и учесть их.

Правда, в нашем городе в последние десять лет слушания стали чистой формальностью. На них приходят только те, кто голосует «за» — что бы ни говорили докладчики. Хотя доступ на слушания открыт для всех. И это большой вопрос — почему заинтересованные лица не проявляют инициативы.

Последние горячие публичные слушания как раз касались «земельных» вопросов — Генплана и ПЗЗ. Было это в 2014 году. История стоила кресла главы округа и даже партийного удостоверения «единороссу» Геннадию Шалагину: он отказался подписывать принятые сначала на публичных слушаниях, а затем и на заседании думы поправки в Правила землепользования и застройки, которые позволили мэрии выдавать разрешения на малоэтажное строительство на берегах ревдинского пруда.

После Шалагина кресло спешно передали Мокрецову. Тот подписал поправки в ПЗЗ.

На просьбу прокомментировать причины, по которым решено исключить земельные вопросы из Устава, Мокрецов сказал, что «Городские вести» пытаются создать сенсацию из рядового события и обвинил нашего автора в некомпетентности.

— Читатели «Городских вестей» получают придуманную информацию, которая абсолютно не соответствует действительности. Это простое приведение Устава в соответствие с действующим законодательством, — сказал он.

Но к каким именно законодательным актам привели в соответствие Устав, он так и не пояснил.

Таким образом, пока мы думаем, что важные земельные вопросы исключены из тем, которые будут выносить на публичные слушания. Но возможно, вместо публичных слушаний мэрия будет проводить общественные обсуждения. В конце марта на заседании думы этот вопрос могут обсудить подробнее, и мы сможем понять, что же все-таки отменили (и поправили) в Уставе представители общественности 14 марта.


# Как быстро сообщить нам новость

Корреспонденты «Городских вестей» следят за событиями в городе и области. Вы стали свидетелем необычного, важного, страшного или просто интересного происшествия? Хотите, чтобы о вашей проблеме или об успехе написали? Сообщите об этом нам! Необязательно приходить в редакцию и ждать, воспользуйтесь любым удобным для вас способом.

Позвоните или отправьте сообщение на номер **8 (982) 670-82-23** (круглосуточно)

Отправьте сообщение в WhatsApp, Viber или Telegram на номер **8 (982) 670-82-23** (круглосуточно)

Оставьте сообщение на стене в группе revdainfo в социальной сети «ВКонтакте», **vk.com/revdainfo**

Оставьте фото с места событий в своем Instagram, поставив хэштеги **#мояревда** **#revdainfo**

Позвоните **3-46-29** (по будням с 9.00 до 18.00)

Напишите электронное письмо редактору **permyakova@revda-info.ru**

Оставьте сообщение в группе revdainfo в социальной сети «Одноклассники», **ok.ru/revdainfo**

Отправьте сообщение через сайт **revda-info.ru** (форма отправки «Сообщить новость»)

Наши группы в соцсетях. Присоединяйтесь!
ok.ru/revdainfo vk.com/revdainfo instagram.com/revdainfo facebook.com/revdainfo



# Как найти настоящую любовь

## Расскажут молодые актеры театра «Играй-город». Они готовят новый спектакль

**Актеры театральной студии «Играй-город» расскажут о том, как сложно найти настоящую любовь и почему важно слышать друг друга — в пятницу, 23 марта, они дадут премьеру во Дворце культуры. Название у спектакля философское — «Двое в поисках вечности». Мы побывали на репетиции.**

**КСЕНИЯ КАКШИНА**,
kakshina@revda-info.ru

Фото Ксении Какшиной

*Иван Елышев и Аниса Дробышева играют Атланта и Кариатиду — статуй, держащих небосвод. Вместе с ними режиссер Татьяна Вяткина — показывает актрисе, куда лучше посмотреть в этой мизансцене.*

Помятые листы шуршат в руках актеров, чьи фигуры мелькают за кулисами. На часах восемь вечера, но репетиция только началась. Ребята перекидываются последними фразами с режиссером Татьяной Вяткиной о своих персонажах, декорациях, и темный зал погружается в тишину. Остается фоновая музыка и голоса актеров.

За кулисами притаились остальные ребята. Пока они ждут своего выхода на сцену, успевают освоить работу суфлеров — подсказывают друзьям на сцене. Говорят, что на спектакле такого не бывает, да и на репетициях редкость. А из зала за ними следит Татьяна Вяткина.

— Мы находились в поисках темы для нового спектакля, и ребята на равных со мной искали и читали произведения. Мне нравится, что они рассуждают и выдвигают свои версии, — рассказывает она. — Так нам попала пьеса «Двое в поисках вечности» Татьяны Ворониной. Вместе со зрителями мы попробуем понять, почему так непросто найти своего человека в этом мире. И напомним, как важно слышать, что говорит другой человек.

**АКТЕРСКИЙ СОСТАВ**
- Оля Лазарева
- Илья Коминов
- Сергей Косинцев
- Яна Микушина
- Лиза Шевелёва
- Иван Елышев
- Аниса Дробышева
- Михаил Лукашонок
- Юлия Фроликова
- Максим Видякин
- Анна Кулакова

Спектакль посвящен историям влюбленных людей. Очень разных. Роли исполняют старшеклассники и студенты. Татьяна Вяткина считает, что для ребят тема отношений — самая важная. Правда, пьеса, с которой актеры работают, написана для людей постарше, поэтому некоторые темы пришлось убрать, чтобы ребята не лгали на сцене.

И они не лгут. Проживают жизни своих героев и даже сами продумывают образы.

— Пусть это детали, но они очень важны для них и для меня. Я уважаю их решения и видения персонажа. Я рада, что со мной растут актеры и режиссеры, — улыбается Татьяна Вяткина.

Роли подобрали во время пробных этюдов. Так, 17-летний Иван Елышев сыграет Атланта. В «Играй-городе» он занимается восемь лет и мечтает выучиться на актера. Вместе с Иваном на сцену выйдет Аниса Дробышева. Она в коллективе первый год, и этот спектакль — дебютный.

Иван и Аниса играют две статуи, которые стоят в питерском Эрмитаже. Она — итальянка со стальным характером, которой хочется нежности. Он — свободолюбивый армянин, и не желает держать небосвод.

— С детства люблю Италию, — говорит Аниса. — И моя героиня немного похожа на меня: иногда мне тоже хочется «зверствовать», но при этом хочется нежности и понимания. И благодаря ей я узнала много нового — изучала итальянскую культуру, смотрела, как они двигаются и говорят.

— Персонаж не очень на меня похож, но интересно проживать жизнь другого человека, — подхватывает Иван. — К тому же, сама тема любви для меня слишком сложна и непонятна.

Но сложнее всего, смеясь признаются коллеги, «держать» небосвод — затекают руки.

Актерам «Играй-города» уже не терпится показать свои истории ревдинцам. Премьера — в пятницу, 23 марта, в 18.00 во Дворце культуры. Цена билета 200 рублей.

# Полуфинал проекта «Голос Ревды» — уже на следующей неделе

## Участники исполнят кинохиты. И даже войдут в образы своих героев!

**Двадцать человек поборются за выход в финал городского вокального конкурса «Голос Ревды» в воскресенье, 25 марта. Они исполнят по две песни. Сорок номеров поделят на два блока, чтобы зрители и артисты могли отдохнуть.**

В первом блоке участники исполнят песни, которые им хорошо знакомы, о таких артисты говорят: «впетые». То есть, их исполняют давно — и обычно хорошо. Если не подведет волнение, справиться должны все.

Здесь прозвучат, например, «Голос» из репертуара Александра Панайотова (споет Александр Зайцев), «Драмы больше нет» (оригинал: Полина Гагарина) или «Две гитары» (цыганская песня, которую исполнит Илья Вербитский).

Во втором блоке будет интересное шоу. Конкурсанты предстанут в образах героев известных фильмов. По заданию организаторов нужно не только голосом походить на оригинал, но и внешне. И даже антураж следует создать соответствующий.

Тут мы услышим (и увидим!), например, «Арию мистера Икс», «Январскую вьюгу» и «Разговор со счастьем» (фильм «Иван Васильевич меняет профессию») и даже «My heart will go on» из кинофильма «Титаник».

Конкурс будут судить приглашенные эксперты, уже подтвердили свое участие в составе жюри актер и режиссер Максим Шевчук, певец Александр Диденко, преподаватель вокала Дворца культуры Сергей Цивилев. С остальными специалистами пока идут переговоры.

Организаторы конкурса «Голос Ревды» — концертно-развлекательное агентство «Гастион» и газета «Городские вести».

Генеральный партнер проекта
Реклама 16+
Дента-люкс
стоматологическая поликлиника
Семейная стоматология для всех поколений!
ул. М.Горького, 15
тел. 5-57-13

**КТО УЧАСТВУЕТ В ПОЛУФИНАЛЕ**
**(В ТАКОМ ПОРЯДКЕ КОНКУРСАНТЫ БУДУТ ВЫСТУПАТЬ)**
- Татьяна Молибог. 17 лет. Студентка медколледжа
- Елена Носкова. 52 года. Учитель школы №29
- Екатерина Новикова. 35 лет. Воспитатель детского сада
- Александр Зайцев. 22 года. Сварщик на СУМЗе
- Екатерина Рахимова. 27 лет. Музыкант, певица
- Кирилл Шарипов. 17 лет. Ученик гимназии №25
- Наталья Семёнова. 33 года. Замдиректора школы искусств в Дегтярске
- Владимир Зубанков. 47 лет. Инженер МРСК-Урал (Дегтярск)
- Мария Некрасова. 19 лет. Студентка горного университета
- Светлана Вашинцева. 28 лет. Домохозяйка
- Вадим Жуков. 50 лет. Инженер НЛМК-Метиз
- Людмила Трегубова. 33 года. Машинист крана НЛМК-Урал
- Евгений Бычков. 35 лет. Музыкант, режиссер
- Мария Изгагина. 17 лет. Ученица школы №3
- Роман Комаров. 42 года. Технический директор в коммерческой фирме (Екатеринбург)
- Власова Надежда. 16 лет. Студентка колледжа им. Ползунова
- Наталия Охулкова. 32 года. Работает в клубе Совхоза
- Полина Макарова. 14 лет. Ученица школы №3
- Юлия Уткина. 15 лет. Ученица Еврогимназии
- Илья Вербитский. 27 лет. Гитарист в цыганском ансамбле «Нэвэ Рома»

# 10 ОТДЫХАЙ

Наши группы в соцсетях. Присоединяйтесь!

ok.ru/revdainfo vk.com/revdainfo instagram.com/revdainfo facebook.com/revdainfo

## Афиша | Ревда

**23 марта**. Пятница
Дворец культуры. Начало: 18.00
**СПЕКТАКЛЬ ТЕАТРАЛЬНОЙ СТУДИИ «ИГРАЙ-ГОРОД».**
Актеры вместе со зрителями попробуют понять, почему так сложно встретить свою судьбу.
Билеты: 200 рублей. 12+

**23 марта**. Пятница
КДЦ «Победа»
Начало: 19.00
**СОЛЬНЫЙ КОНЦЕРТ ЛАРИСЫ ЛАВРОВОЙ — «5:0. ИГРАЕМ ДАЛЬШЕ!».**
Билеты: 300 рублей. 12+

**25 марта**. Воскресенье
РЦ «Кин-Дза-Дза»
Начало: 15.00
**ПОЛУФИНАЛ КОНКУРСА «ГОЛОС РЕВДЫ».**
20 участников исполнят по две песни, в том числе кинохиты.
Билеты: 200 рублей. 12+

**До 12 апреля**
Детская художественная школа.
**«ПРИКОСНОВЕНИЕ»** — выставка работ выпускников школы, художников, бывших и нынешних преподавателей. В выставочном зале более ста работ, среди которых картины Александра Пикулева, Флюры Масловой, Эдуарда Кремнева.

Реклама (16+)
17 МАРТА
КДЦ «ПОБЕДА», 12:00
Билеты в кассе КДЦ «Победа».
Детям до 5 лет вход бесплатный.
Тел. для справок 8 (902) 448-13-74.
ЦИРК

0+

## Кино | 16-21 марта | РЦ «Кин-дза-дза» 3-16-86

**TOMB RAIDER: ЛАРА КРОФТ** 16+
**16.03, пт**....10:15, 11:35, 14:05, 15:45, 19:30, 21:45, 23:55
**17.03, сб**....10:15, 11:35, 14:05, 15:45, 19:30, 21:45, 23:55
**18.03, вс** ..... 10:15, 11:35, 14:05, 15:45, 19:30, 21:45
**19.03, пн** ..... 10:15, 11:35, 14:05, 15:45, 19:30, 21:45
**20.03, вт**..... 10:15, 11:35, 14:05, 15:45, 19:30, 21:45
**21.03, ср** ..... 10:15, 11:35, 14:05, 15:45, 19:30, 21:45

**ПАССАЖИР** 16+
**16.03, пт**..... 13:45, 19:35
**17.03, сб**..... 13:45, 19:35
**18.03, вс** ..... 13:45, 19:35
**19.03, пн** ..... 13:45, 19:35
**20.03, вт**..... 13:45, 19:35
**21.03, ср** ..... 13:45, 19:35

**ШЕРЛОК ГНОМС** 6+
**16.03, пт**.....10:00, 12:25, 16:00, 17:55
**17.03, сб**.....10:00, 12:25, 16:00, 17:55
**18.03, вс** .....10:00, 12:25, 16:00, 17:55
**19.03, пн** .....10:00, 12:25, 16:00, 17:55
**20.03, вт**.....10:00, 12:25, 16:00, 17:55
**21.03, ср** .....10:00, 12:25, 16:00, 17:55

## Афиша | Театр юного зрителя

Екатеринбург, К.Либкнехта, 48. Тел. (343) 388-07-32 (касса)

**22 марта**. Четверг
19:00
**#КОППЕЛИЯ_БОТ** 10+

**23 марта**. Пятница
18:30
**ВИШНЕВЫЙ САД** 16+

**24 марта**. Суббота
18:00
**ВИШНЕВЫЙ САД** 16+

**25 марта**. Воскресенье
11:00
**ТАЙНЫЕ СКАЗЫ О ЗОЛОТЕ** 10+

**25 марта**. Воскресенье
14:30
**ПРИКЛЮЧЕНИЯ ЧИПОЛЛИНО** 7+

**27 марта**. Вторник
11:00
**КЕНТЕРВИЛЬСКОЕ ПРИВИДЕНИЕ** 12+

**27 марта**. Вторник
18:30
**СВЕТЛАНА ЗАМАРАЕВА. ЖИТЕЙСКОЕ МОРЕ (ВИД ИЗ ТЕАТРА)** 16+

## Афиша | Театр кукол

Екатеринбург, М.-Сибиряка,143. Тел. (343) 350-30-05

**17 марта**. Суббота
Начало: 10:00, 12:00
**РАЗНОЦВЕТНЫЕ СКАЗКИ** 2+
Начало: 10:30, 12:30
**ЗДРАВСТВУЙ, ТЕАТР! (ТРИ ПОРОСЕНКА)** 3+
Начало: 11:00, 14:00
**БРАТЬЯ-ЛЕБЕДИ** 5+

**18 марта**. Воскресенье
Начало: 10:00, 12:00
**FRAU HOLLE, ИЛИ ГОСПОЖА МЕТЕЛИЦА** 2+
Начало: 10:30, 12:30
**ЗДРАВСТВУЙ, ТЕАТР! (ТРИ ПОРОСЕНКА)** 3+
Начало: 11:00, 14:00
**МАЛЕНЬКАЯ БАБА-ЯГА** 5+

**20 марта**. Вторник
Начало: 11:00
**МАЛЕНЬКАЯ БАБА-ЯГА** 5+

**21 марта**. Среда
Начало: 10:30
**СЕРАЯ ШЕЙКА** 5+
Начало: 11:00, 14:00
**ПИНОККИО** 8+
Начало: 12:00
**КОГДА ПРОСЫПАЮТСЯ СКАЗКИ** 8+

## Гороскоп | 19-25 марта

**ОВЕН.** Для вас сейчас самое время взвалить на себя побольше разнообразных дел: чем более активны вы будете, тем плодотворнее окажется результат. Однако важно не надорваться. У вас будет поддержка единомышленников. Только с начальством лучше контактировать поменьше.

**ТЕЛЕЦ.** Руководителям самое время заняться кадрами. Если же у вас под началом только домашние, придется ограничиться их воспитанием. В том же случае, если нет и вовсе никого, не остается ничего, кроме как самосовершенствоваться. Только прежде чем начинать действовать, стоит подумать.

**БЛИЗНЕЦЫ.** В начале недели вероятно приятное известие. У вас будет повод похвалить себя. В среду, обличая недостатки других людей, помните и о собственном несовершенстве, чтобы не быть в нем уличенным, и о том, что критика должна быть конструктивной. В выходные вас ждут приключения.

**РАК.** Наступающая неделя может принести изобилие деловых предложений. Выбирайте самое перспективное. В начале недели вам придется потрудиться, чтобы учесть свои интересы и никого не обидеть. Возможно осложнение отношений с кем-нибудь из коллег. В воскресенье возможны приятные вести.

**ЛЕВ.** На этой неделе ваши желания будут находиться в конфликте с вашими возможностями. В ваших интересах не хотеть вовсе ничего, именно тогда возможностей представится масса. Во вторник следите за новостями и переговорами, но постарайтесь не проявлять инициативы.

**ДЕВА.** Нежелательно играть в кошки-мышки с окружающими, так как будут актуальны только честные и прямые отношения. Постепенно возрастает ваш авторитет, коллеги будут ждать от вас сочувствия и поддержки. Помогите им, но постарайтесь не взваливать на свои плечи чужие проблемы.

**ВЕСЫ.** Неделя удачна для подведения итогов и составления отчетов о проделанной работе. В ближайшие дни эксперименты нежелательны, лучше действовать проверенными методами. В понедельник не рекомендуется налаживать деловые отношения с новыми партнерами.

**СКОРПИОН.** Профессиональные интересы и личная жизнь будут тесно переплетаться, в деловых проектах могут участвовать ваши друзья или родственники. Во вторник будьте осторожны, общаясь с посторонними, в этот день желательно контролировать не только действия и слова, но и мысли.

**СТРЕЛЕЦ.** Скромность будет украшать вас и избавит от недоразумений и конфликтов. Но за свои права придется побороться, подберите должную аргументацию, тогда к вам прислушаются. Вам сейчас нужно меньше болтать, лучше спрятать свои уязвимые места подальше от окружающих.

**КОЗЕРОГ.** Эта неделя может оказаться весьма благоприятным временем для пересмотра системы ценностей, а также для претворения планов в жизнь. Старайтесь оценивать дела с точки зрения дальней перспективы. События этой недели аукнутся через значительное количество времени.

**ВОДОЛЕЙ.** Если вы желаете добиться значительных результатов, нужно действовать хоть и мягко, но весьма настойчиво. Не сидите, сложа руки, даже если вы совершенно уверены в том, что все необходимое для успеха уже сделано. От вашей активности и энергии в эти дни будет зависеть воплощение планов.

**РЫБЫ.** Все, что вы запланировали, реализуется со знаком плюс. Во вторник приведите в порядок все свои дела и мысли, тщательно подготовьтесь к важным для вас событиям. Не нужно сдерживать свои эмоции, если вам хочется как следует развлечься, так и сделайте, невзирая на чопорность.

## Расписание намазов (молитв) 16-22 марта

| Дата | Аль-Фаджр | Восход солнца | Аз-Зухр | Аль-`Аср | Аль-Магриб | Аль-`Иша |
|---|---|---|---|---|---|---|
| 16.03, ПТ | 05:26 | 07:05 | 13:08 | 16:11 | 19:08 | 20:36 |
| 17.03, СБ | 05:23 | 07:02 | 13:08 | 16:12 | 19:10 | 20:38 |
| 18.03, ВС | 05:20 | 06:59 | 13:07 | 16:14 | 19:12 | 20:40 |
| 19.03, ПН | 05:18 | 06:57 | 13:07 | 16:15 | 19:14 | 20:42 |
| 20.03, ВТ | 05:15 | 06:54 | 13:07 | 16:16 | 19:16 | 20:44 |
| 21.03, СР | 05:12 | 06:51 | 13:06 | 16:17 | 19:18 | 20:46 |
| 22.03, ЧТ | 05:10 | 06:49 | 13:06 | 16:19 | 19:21 | 20:48 |

**По всем вопросам звоните: 8 (912) 215-33-10, Альфир хазрат, имам Ревды**

## Расписание богослужений в храме Архистратига Михаила 19-25 марта

| Дата | Время | Событие |
|---|---|---|
| 19.03, ПН | 8:00 | Утреннее богослужение. Литургии не положено. Мчч. 42-х во Амморее. Молебен с акафистом Святому Архистратигу Михаилу. Панихида. |
| | 17:00 | Полиелейная служба. Исповедь. |
| 20.03, ВТ | 8:00 | Литургия Преждеосвященных Даров. Святых сорока мучеников, в Севастийском озере мучившихся (перенос с 22.03). Молебен с акафистом свт. и исп. Луке Войно-Ясенецкому. Панихида. |
| | 17:00 | Вечернее богослужение. Исповедь. |
| 21.03, СР | 8:00 | Литургия Преждеосвященных Даров. Прп. Феофилакта исп., еп. Никомидийского. Молебен с акафистом свт. Спиридону Тримифунтскому. Панихида. |
| | 17:00 | Вечернее богослужение. Исповедь. СТОЯНИЕ МАРИИ ЕГИПЕТСКОЙ. ЧЕТВЕРТОК ВЕЛИКОГО КАНОНА. |
| 22.03, ЧТ | 8:00 | Литургия Преждеосвященных Даров. Молебен с акафистом свт. Николаю Чудотворцу. Панихида. |
| | 15:00 | СОБОРОВАНИЕ |
| | 17:00 | Вечернее богослужение. Исповедь. |
| 23.03, ПТ | 8:00 | Литургия Преждеосвященных Даров. Мч. Кодрата и дружины его. Молебен с акафистом перед иконой Божией Матери «Неупиваемая чаша». Панихида. |
| | 17:00 | Вечернее богослужение. Исповедь. Похвала Пресвятой Богородицы. Акафист Божией Матери. |
| 24.03, СБ | 8:00 | Божественная литургия. Молебен с акафистом перед иконой Божией Матери «Всецарица». Панихида. |
| | 17:00 | Всенощное бдение. Исповедь. |
| 25.03, ВС | 7:00 | Ранняя божественная литургия. Исповедь для недужных. Молебен благодарственный. Панихида. |
| | 15:00 | СОБОРОВАНИЕ |
| | 17:00 | ПАССИЯ. АКАФИСТ СТРАСТЯМ ХРИСТОВЫМ. |

**Храм открыт ежедневно с 8.00 до 19.00, в воскресенье до 18.00. Тел. храма 8 (912) 291-99-48. Адрес сайта: revdahram.ru**

**Ответы на сканворд в №21. По горизонтали:** Ажиотаж. Скоропись. Океан. Реализм. Иуда. Грелка. Слон. Амфибия. Репер. Измор. Орикс. Исайя. Ульяна. Лирик. Ост. Окно. Аксон. Макси. Антей. Неон. Татра. Киа. Апекс. Ауди. Тис. Тачка. Кляча. Время. Планк. Мак. Плечо. Эстет. Сизо. Сляб. Хруст. Гердт. Легар. Арбуз. Неуч. Бином. Бумер. Пеппи. Агилера. Грабеж. Канапе. Гавр. Нога. Диатез. Пурпур. Оговор. Токарь. Лоск. Вена. **По вертикали:** Служанка. Выпуск. Бридж. Вокал. Кетч. Емеля. Аманат. Агния. Ежик. Кумач. Берег. Жанр. Зной. Асса. Яков. Брикет. Ермак. Лазо. Осел. Размен. Карло. Рапа. Абрам. Сингапур. Фора. Ерь. Сатирик. Лупа. Бикс. Вече. Гул. Критик. Пуаро. Ясон. Карп. Рама. Игрок. Ритм. Привес. Анапа. Ляссе. Иванов. Паркет. Утята. Тиран. Бове. Сидней. Сородич. Наезд. Орегон. Рябина. Исаак. Тотем. Жара.

# Найдется всё!

Все свежие объявления Ревды

824 ОБЪЯВЛЕНИЯ

Редакция оставляет за собой право не публиковать бесплатные объявления в том случае, если их количество будет превышать запланированный объем в номер

Частное объявление вы можете подать ежедневно с 9 до 17 часов, кроме выходных, по телефону **8 (34397) 3-46-35** или по электронной почте: **13@revda-info.ru**


АГЕНТСТВО НЕДВИЖИМОСТИ **ГОРНИЦА**

• Основано в 1992 году •

Деятельность агентства сертифицирована и застрахована

Профессиональные услуги на рынке недвижимости

* риелторские услуги по предоставлению ипотеки

**ОКАЗЫВАЕМ УСЛУГИ:**

- Купля, продажа, обмен недвижимого имущества
- Приватизация
- Оформление прав на землю
- Составление проекта договора простой письменной формы для регистрации сделок в ФРС
- Сбор документов для сделок с недвижимым имуществом
- Регистрация наследства
- Перевод в нежилое
- Узаконивание перепланировок
- Регистрация прав на садовые дома и гаражные боксы
- Бесплатные консультации

**ИПОТЕКА***

**с подбором квартиры**

* сотрудничество с банками, предлагающими наиболее выгодные условия кредитования, в том числе по общефедеральной программе «Свердловского агентства ипотечного жилищного кредитования»

**При проведении сделок возможно использование средств материнского капитала** до исполнения 3-х лет ребенку

Необходимо ознакомиться с существенными условиями использования материнского капитала, предусмотренными Федеральным законом РФ от 29.12.2006 №256-ФЗ «О дополнительных мерах государственной поддержки семей, имеющих детей»


## Любой из представленных объектов в таблице рассматривается в качестве обмена на другое жилье

| К | Усл. прод. | Тип | Адрес | Площадь (общ/жил/кух) | Эт. | Бал-кон | С/у | К | Цена т.руб. |
|---|---|---|---|---|---|---|---|---|---|
| К/3 | ч/п | СТ | Чайковского, 25 | 14,7 | 1-3 | — | Р | — | 400 |
| К/4 | ч/п | СТ | Спортивная, 13 | 13,2 | 1/2 | — | Р | — | 450 |
| К/3 | ч/п | СТ | Азина, 63 | 18 | 1/2 | — | Р | — | 450 |
| К | ч/п | КС | К.Либкнехта, 33 | 22,2 | 5/5 | + | | | 670 |
| 1 | ч/п | КС | С.Косм-тов, 1 | 13,7 | 1/5 | — | + | — | 550 |
| 1 | ч/п | КС | С.Косм-тов, 1а | 28,2 | 1/5 | — | С | — | 695 |
| 1 | ч/п | СТ | Кирзавод, 9 | 30,8 | 2/2 | + | С | — | 800 |
| 1 | в/п | КС | С.Косм-тов, 1а | 28,4/22,1 | 2/5 | — | С | — | 850 |
| 1 | в/п | СТ | К.Либкнехта, 82 | 24 | 2/2 | — | Р | — | 900 |
| 1 | ч/п | БР | С.Косм-тов, 4 | 25/13,2 | 2/5 | + | С | — | 930 |
| 1 | в/п | ХР | Российская, 34 | 28 | 5/5 | + | С | — | 950 |
| 1 | в/п | УП | К.Либкнехта, 62а | 35,4 | 1/5 | + | С | — | 1050 |
| 1 | в/п | СТ | Энгельса, 47а | 34,9 | 2/3 | + | С | — | 1050 |
| 1 | ч/п | БР | Российская, 38 | 32,8 | 4/5 | + | С | — | 1080 |
| 1 | в/п | ХР | О.Кошевого, 15 | 28 | 5/5 | + | С | — | 1100 |
| 1 | ч/п | УП | К.Либкнехта, 31 | 34/12/12 | 1/5 | — | С | — | 1100 |
| 1 | в/п | БР | Российская, 28а | 30,2/16,9 | 1/5 | — | С | — | 1200 |
| 2 | в/п | КС | С.Косм-тов, 1а | 27,9/21 | 1/5 | — | С | См | 800 |
| 2 | в/п | КС | С.Косм-тов, 1 | 28,2/22 | 4/5 | — | — | Р | 800 |
| 2 | в/п | ХР | Цветников, 35 | 42,1/30 | 5/5 | + | С | См | 1100 |
| 2 | в/п | УП | Ленина, 22 | 49 | 4/5 | + | Р | Р | 1200 |
| 2 | ч/п | ХР | Мира, 22 | 42,5 | 4/5 | + | С | Р | 1200 |
| 2 | в/п | БР | Цветников, 51 | 37,9/23 | 2/5 | — | С | Р | 1230 |
| 2 | ч/п | БР | К.Либкнехта, 60 | 37,6/21,90 | 2/5 | + | С | Р | 1230 |
| 2 | в/п | БР | Цветников, 33 | 38 | 1/5 | — | С | Р | 1250 |
| 2 | ч/п | БР | Цветников, 2 | 45,7/30 | 5/5 | + | Р | Р | 1250 |
| 2 | в/п | БР | К.Либкнехта, 62 | 45/30 | 1/5 | — | Р | Р | 1300 |
| 2 | ч/п | СТ | Ленина, 20 | 45,9/27,8 | 2/3 | — | Р | Р | 1300 |
| 2 | в/п | БР | Цветников, 48 | 37,7 | 2/5 | + | С | Р | 1300 |
| 2 | ч/п | СТ | Чайковского, 14 | 43,8/25 | 2/3 | — | Р | См | 1400 |
| 2 | в/п | СТ | Цветников, 14 | 45,7 | 1/2 | — | Р | Р | 1400 |
| 2 | ч/п | УП | Береговая, 20 | 52,2 | 5/5 | + | Р | Р | 1450 |
| 2 | ч/п | СТ | Энгельса, 58 | 62 | 2/4 | + | Р | См | 1550 |
| 2 | в/п | УП | П.Зыкина, 28 | 52 | 1/5 | — | Р | Р | 1700 |
| 2 | ч/п | СТ | Мира, 13 | 53,1 | 3/3 | + | С | Р | 1700 |
| 2 | в/п | БР | Энгельса, 59 | 45/30 | 3/5 | + | С | Р | 1700 |
| 2 | ч/п | УП | П.Зыкина, 30 | 50,1/29,9 | 8/9 | + | С | Р | 1750 |
| 2 | в/п | УП | М.Горького, 56 | 61,1/31,5 | 1/5 | 2л | Р | Р | 2340 |
| 3 | в/п | СТ | Кирзавод, 7 | 71,6/47,2/7,7 | 1/2 | — | Р | Р | 1400 |
| 3 | в/п | СТ | Энгельса, 49 | 58/44 | 1/2 | — | Р | Р | 1400 |
| 3 | ч/п | БР | Чехова, 31 | 83,1/57 | 1/2 | — | Р | Р | 1700 |
| 3 | в/п | БР | Спартака, 1 | 59/45 | 5/5 | + | Р | 1р | 1800 |
| 3 | в/п | СТ | Жуковского, 13 | 58,7 | 1/2 | — | Р | Р | 1800 |
| 3 | ч/п | УП | Чехова, 41 | 58,1 | 6/6 | 2л | Р | Р | 1850 |
| 3 | в/п | УП | П.Зыкина, 8 | 63 | 5/4 | + | Р | Р | 1900 |
| 3 | ч/п | БР | К.Либкнехта, 56а | 58/42,5 | 5/5 | + | С | 1р | 2200 |
| 3 | ч/п | СТ | Жуковского, 14 | 56,7/38,7 | 2/2 | + | С | Р | 2350 |
| 3 | ч/п | УП | Мира, 1в | 58,7/37,3 | 4/5 | + | Р | Р | 2400 |
| 3 | в/п | СТ | Чайковского, 23 | 66,2/52/8 | 1/3 | — | Р | Р | 2400 |
| 3 | ч/п | СТ | Цветников, 38 | 79,7/47,4 | 2/3 | — | Р | Р | 3000 |
| 3 | ч/п | УП | Интернац-тов, 42/2 | 79,4 | 4/6 | л | С | Р | 3500 |
| 4 | ч/п | УП | Чехова, 41 | 83,8/59,5 | 6/6 | л/б | Р | 2Р | 2050 |
| 4 | ч/п | УП | Ленина, 30 | 81,3/56,3/8,7 | 2/,5 | + | Р | Р | 2050 |
| 4 | в/п | УП | Энгельса, 54а | 77,9/48,6 | 4/5 | 2 | Р | Р | 2300 |
| 4 | в/п | БР | Спартака, 6а | 71,1 | 4/5 | + | Р | 2р | 2500 |
| 5 | в/п | УП | Чехова, 41 | 88,8 | 3/5 | л | Р | 3р | 2550 |
| | | | **Новостройки** | | | | | | |
| 2 | ч/п | УП | ЖК «Рябиновый», К.Либкнехта, 74а | 50/26/9 | 3/5 | + | С | Р | 1800 |
| 2 | ч/п | УП | ЖК «Рябиновый», К.Либкнехта, 74а | 50,3/26/9 | 4/5 | 2 | С | Р | 1800 |
| ЖК "Дом у пруда" Интернац-тов, 36, цены от застройщика | | | 1-комн. кв-ры от 1 210 048 руб. до 1 607 872 руб. | | | | | | |
| | | | 2-комн. кв-ры от 2 003 859 руб. до 2 283 716 руб. | | | | | | |
| | | | 3-комн. кв-ры от 2 747 968 руб. до 3 530 322 руб. | | | | | | |
| | | | При покупке кв-ры в новостройке рассматриваем в зачет ваше вторичное жилье по договоренности | | | | | | |
| | | | **Объекты в других городах** | | | | | | |
| 2 | в/п | ХР | г. Дегтярск, Калинина, 25 | 41,7/30 | 4/4 | + | С | См | 1000 |
| 3 | ч/п | БР | г. Дегтярск, Калинина, 66 | 58 | 5/6 | + | р | 1р | 1350 |
| 3 | в/п | СТ | г. Дегтярск, Комарова, 18 | 72,1/48,4 | 3/3 | + | Р | Р | 1450 |

### САДЫ • НЕЖИЛЫЕ ПОМЕЩЕНИЯ • ГАРАЖИ

- Капитальный кирпичный гараж, 17,6 кв.м, з/э, овощная яма, в районе школы №1 ..... 200
- Садовый дом, 9 кв.м, з/у 5 соток, летний водопровод, СОТ «Восток-1» ..... 290
- Садовый дом, 13 кв.м, з/у 498 кв.м, СОТ «Заря-4» ..... 335
- Капитальный кирпичный гараж, 24,7 кв.м, овощная яма, район ПАТО ..... 350
- Отдельностоящее здание бывшего магазина, 67,6 кв.м, газ, железный ангар, 80 кв.м, расположенные на з/у 573 кв.м, п. Южный ..... 1700

### ЖИЛЫЕ ДОМА • КОТТЕДЖИ

- Жилой дом с земельным участком, участок 10,5 сотки, дом 29,1 кв.м. Отопление печное. Баня. ул. Металлистов ..... 730
- Дом деревянный, 40 кв.м., газ рядом, отличная баня, з/у 12 соток, ул. Д.Бедного ..... 1200
- Дом, 41.4 кв.м, отопление — баня, 2 теплицы, з/у 656 кв.м, ул. Метизников ..... 1350
- Дом шлакозаливной, 45,5 кв.м, газ и печь, колонка через дорогу, з/у 6 соток, ул. Уральская ..... 1350
- Жилой 2-х эт. бревенчатый дом, 58,7 кв.м, печное отопление, э/э, готов для проживания, з/у 1008 кв.м, п. Красноярск, ул. Рабочая ..... 1350
- Дом бревенчатый, 36.7 кв.м, газ, скважина, баня, 2 теплицы, 534 кв.м, (в собственности), ул. Умнова ..... 1450
- Дом шлакозаливной добротный, 58,5 кв.м, газ, центральный водопровод рядом с домом, з/у 6 соток, ул. Интернационалистов ..... 2950
- Дом шлакоблочный, 50 кв.м., з/у 1047 кв.м. Отопление от печки - водяное, газ рядом, локальная канализация, центральный водопровод, баня, ул. 7 ноября ..... 1550
- Жилой дом, 90,7 кв.м, скважина, кессон, паровое отопление, 3/у 15 соток, п. Красноярск, ул. Набережная ..... 2090
- Дом, 83,3 кв.м., полностью благоустроен ( газовое отопление, скважина, локальная канализация), баня, з/уч. 1332 кв.м. (в собственности), ул. Володарского ..... 3550
- Кирпичный коттедж, 256 кв.м, полностью благоустроен, з/п 13 соток (в собственности), пос. Южный, ул. С.Ковалевской ..... 6350
- Коттедж 2 эт., 168,7 кв.м, полностью благоустроенный, з/у 1250 кв.м, п. Красноярск, ул. Рабочая ..... 8700
- Дом, 49,7 кв.м, газ, скважина, баня, гараж, з/у, 19,5 сотки, г. Дегтярск, ул. Стахановцев ..... 2050

### ЗЕМЕЛЬНЫЕ УЧАСТКИ

- З/у 1050 кв.м, ЗНП под ИЖС, ул. Таежная (Биатлон) ..... 230
- З/у 1007 кв.м, ЗНП под ИЖС, ул. Небесная ..... 250
- З/у 1050 кв.м., ЗНП под ИЖС, ул. Апрельская (Биатлон) ..... 350
- З/у 1597 кв.м, ЗНП под ЛПХ, п. Красноярск, ул. Рабочая ..... 350
- З/у 1501 кв.м, ЗНП под ЛПХ, ул. Деревенская (Совхоз) ..... 500
- З/у 638 кв.м, ЗНП под ИЖС, летний водопровод рядом с домом, центральный водопровод и газопровод, участок разработан, есть летний домик с погребом и кухней, ул. Деревообделочников ..... 340
- З/у 1508 кв.м, ЗНП (ЛПХ), с одноэтажным строением из блоков, площадью 60 кв.м., пос. Ледянка, ул. Яблоневая ..... 450
- З/у 1060 кв.м, ЗНП по ИЖС. На участке имеется бетонный фундамент 11х11, за СК Темп ..... 1300

**Срочная покупка недвижимости тел. 8 (922) 292-84-39**

• **www.gornitsa.su** • E-mail: gornisa@mail.ru

Адрес: ул. Цветников, 14. Часы работы: с 9 до 18 ч., ПТ с 9 до 17 ч., СБ с 9 до 13 ч.

*Сменились номера телефонов:* **5-81-60, 5-81-43**


**КАДАСТРОВЫЕ ИНЖЕНЕРЫ ООО «ПОМЕСТЬЕ»**

**КАДАСТРОВЫЕ РАБОТЫ И ЮРИДИЧЕСКИЕ УСЛУГИ:**

- оформление прав на земельный участок;
- узаконивание прирезки к земельному участку;
- оформление прав на вновь построенный дом;
- узаконивание реконструкции, пристроя дома;
- оформление прав на гаражные боксы;
- узаконивание перепланировки квартиры;
- вынос в натуру границ земельного участка;
- разрешение земельных споров, в т.ч. в суде.

**Адрес: ул. Мира, 25, 1 этаж, оф. 20.**
**Тел. 3-28-58, 8 (922) 607-07-65**

**Аренда квартир**

Более 60 предложений на сайте бесплатных объявлений

**catalog96.ru**


## НЕДВИЖИМОСТЬ


АГЕНТСТВО «НЕДВИЖИМОСТЬ»

Весь спектр услуг по сделкам с недвижимостью
покупка • продажа • обмен
Консультации бесплатно

тел. 8 (902) 448-90-49, 3-79-30
ул. Азина, 81, 2 этаж, офис 210


■ **1-2-3-комн. кв-ры в новостройке по адресу: ул. Интернационалистов, 36, по цене застройщика. Тел. 8 (922) 020-97-32**

■ **срочный выкуп вашей недвижимости, можно с долгом, за наличные. Тел. 8 (922) 118-14-40**

## МЕНЯЮ КОМНАТЫ

■ комната в отличном состоянии на 1-комн. кв-ру с доплатой. Или продам недорого. Рассмотрим маткапитал, ипотеку, сертификаты. Тел. 8 (922) 141-43-16

## МЕНЯЮ 1-КОМН.

■ **1-комн. кв-ра, УП, 35,4 кв.м, в районе школы №29, в хорошем состоянии, на 2-комн. кв-ру. Тел. 8 (932) 606-53-78**

■ 1-комн. кв-ра, БР, ПМ, средний этаж, на 2-комн. кв-ру, 1 и 5 этаж не предлагать. Тел. 8 (912) 696-86-28

■ 1-комн. кв-ра, УП, 32,7 кв.м, 2 этаж, рядом остановка, магазин. Или продам недорого. Тел. 8 (950) 190-47-53

■ 1-комн. кв-ра-студия, 30 кв.м, г. Янаул, Башкирия, дом сдан в январе 2018 г., на 1-комн. или 2-комн. кв-ру с доплатой в г. Ревде. Тел. 8 (912) 047-18-28

■ две 1-комн. кв-ры на 2-комн. кв-ру. Рассмотрю все варианты. Тел. 8 (902) 268-87-44

■ кв-ра ГТ на 2-3-комн. кв-ру в районе шк. №29, с моей доплатой. Комнаты раздельные, пластиковые окна, сантехника поменяна, счетчики на эл-во и воду, общедомовой счетчик, сейф-двери. Теплая, светлая, коридор на двоих соседей. Или продам. Тел. 8 (922) 200-67-16

## МЕНЯЮ 2-КОМН.

■ **2-комн. кв-ра, БР, 45 кв.м, на среднем этаже, район школы №28, на 1-комн. кв-ру. Тел. 8 (932) 606-53-78**

■ **2-комн. кв-ра, ХР, в районе школы №1, на комнату 28 кв.м в общежитии по ул. С.Космонавтов. Тел. 8 (932) 606-53-78**

■ **2-комн. кв-ра СТ и комната БР на кв-ру большей площади. Тел. 8 (922) 220-84-39**

■ 2-комн. кв-ра, СТ, 62/38 кв.м, 1/2 (высокий), трубы поменяны, новая газовая колонка, ремонт, на кв-ру меньшей площади с доплатой. Тел. 8 (922) 615-45-25

## МЕНЯЮ 3-КОМН.

■ **3-комн. кв-ра, 5 этаж, БР, 59 кв.м, ул. Спартака, с ремонтом, на 2-комн. кв-ру, БР. Тел. 8 (932) 127-99-02**

■ **3-комн. кв-ра, СТ, 79,4 кв.м, с качественным ремонтом, 3 этаж, в районе школы №1, на квартиру меньшей площади. Или продам. Тел. 8 (932) 606-53-78**

■ 3-комн. кв-ра, 4/5, на кв-ру меньшей площади с вашей доплатой, р-н детской поликлиники. Или продам. Общежитие не рассматриваем. Тел. 8 (982) 714-26-67

## МЕНЯЮ ДОМА

■ шлакоблочный дом 100 кв.м, 4 комнаты, благоустроенный. Документы готовы. Варианты. Или продам за 3000 т.р. Торг. Тел. 8 (922) 123-90-98

## ПРОДАЮ КОМНАТЫ

■ **комната 15 кв.м, ул. Азина, 60. Цена 450 т.р. Можно за маткапитал. Тел. 8 (912) 051-11-42**

■ **комната 18 кв.м, в 3-комн. кв-ре СТ, ул. Азина, цена 470 т.р. Тел. 8 (932) 612-77-00**

■ **комната 22 кв.м, с балконом, в общежитии, ул. Энгельса. Рассмотрим маткапитал. Тел. 8 (922) 118-14-40**

■ **комната 18 кв.м, ул. К.Либкнехта, 33. Тел. 8 (982) 704-31-12**

■ **комната в общ. Тел. 8 (922) 131-97-43**

■ **комната 21 кв.м, ул. Энгельса, 54. Цена 550 т.р. Тел. 8 (912) 051-11-42**

■ **комната 22 кв.м, ул. К.Либкнехта, 33, лоджия. Тел. 8 (982) 631-71-33**

■ **комната 24 кв.м, ул. Азина, 60. Цена 650 т.р. Тел. 8 (912) 051-11-42**

■ **комната, р-н шк. №3, состояние хорошее, ц. 500 т.р. Тел. 8 (912) 286-57-67**

■ **комната, ул. Жуковского, состояние хорошее, ц. 450 т.р. Тел. 8(912) 206- 51-24**

■ **комната. Тел. 8 (912) 638-49-42**

■ две комнаты 33 кв.м, в 3-комн. кв-ре, 3/4, Дом пионеров. Тел. 8 (982) 652-15-40

■ комната 10,5 кв.м, в 3-комн. кв-ре, р-н «Угольной горы», отличное состояние. В кв-ре никто не проживает, будете единственными жильцами. Есть возможность выкупа остальных комнат. Цена 430 т.р. Тел. 3-94-88

■ комната 18 кв.м, ремонт, мебель, в 3-комн. кв-ре, тихий центр, кв-ра в идеальном состоянии, чистота, ремонт. Никто не проживает и не прописан. Цена 550 т.р. Документы готовы. Рассмотрю ипотеку, маткапитал. Тел. 3-95-05

■ комната в 2-комн. кв-ре в г. Дегтярске, есть возможность выкупить вторую комнату. Тел. 8 (900) 212-36-35

■ комната в 3-комн. кв-ре, 15 кв.м, СТ, 3/3. Тел. 8 (912) 224-84-26

■ комната в 3-комн. кв-ре, 16 кв.м, цена 400 т.р. Тел. 8 (904) 169-07-04

■ комната в 3-комн. кв-ре, 20 кв.м, с ремонтом, ул. Азина, 63, никто не проживает, никто не прописан. Цена 560 т.р. Тел. 8 (922) 138-82-75

■ комната в 3-комн. кв-ре, СТ, 20 кв.м, 2/3, свежий ремонт, одни соседи, р-н шк. №1. Рассмотрю обмен на авто. Тел. 8 (950) 653-37-78

■ комната в 3-комн. кв-ре, ул. Чайковского, 19, 1/2 светлая, теплая, уютная, два пластиковых стеклопакета. Соседи дружные порядочные люди. Рядом вся необходимая инфраструктура, детсад, школа, магазин, остановка. Во дворе детская площадка. Никто не прописан, готова к продаже. Тел. 8 (953) 826-77-78

■ комната в 3-комн. кв-ре, УП, 4/5, 11 кв.м, косметический ремонт, спокойные соседи, ул. Интернационалистов. Цена 500 т.р. Возможен маткапитал. Тел. 8 (919) 390-16-72

■ комната в 3-комн. кв-ре. Тел. 8 (950) 563-58-52

■ комната в 4-комн. кв-ре, СТ, 13,2 кв.м, 1/2, ул. Спортивная, 13. Пластиковые стеклопакеты, подпол. В местах общего пользования чисто, поменяна внутр. разводка труб, счетчики на воду и газ. Газовая колонка. Входные железные двери, домофон. Чистая продажа. Возможна ипотека, маткапитал. Фото на catalog96.ru. Цена 450 т.р. Торг. Тел. 8 (992) 012-75-51

■ комната в общежитии, ул. К.Либкнехта, 33, 2 этаж, 18 кв.м. Цена 480 т.р. Возможен торг. Тел. 8 (953) 825-57-80

■ комната. Дегтярск. Тел. 8 (952) 730-10-42

## ПРОДАЮ 1-КОМН.

■ **1-комн. кв-ра в хорошем состоянии. Тел. 8 (932) 606-53-78**

■ **1-комн. кв-ра в центре, с ремонтом. Цена 1450 т.р. Тел. 8 (922) 121-52-60**

■ **1-комн. кв-ра ул. К.Либкнехта, 7, 5 этаж, 33 кв.м. Цена 890 т.р. Торг. Тел. 8 (912) 603-81-88**

■ **1-комн. кв-ра, 2 этаж, р-н ул. Интернационалистов, 36, цена 1350 т.р. Тел. 8 (950) 656-53-56**

■ **1-комн. кв-ра, 2/3, в новом доме, ул. Энгельса, 47а. Цена 1150 т.р. Тел. 8 (922) 121-52-60**

■ **1-комн. кв-ра, 2/9, 34,1 кв.м, ул. Интернационалистов, 36. Тел. 8 (982) 631-71-33**

■ **1-комн. кв-ра, 27,4 кв.м, район школы№28, хороший ремонт, стеклопакеты, балкон застеклен, поменяны трубы, установлены счетчики, сантехника новая, сейф-двери. Развитая инфраструктура. Цена 980 т.р. Тел. 8 (902) 448-90-49**

■ **1-комн. кв-ра, 30,2 кв.м, в районе автостанции, в хорошем состоянии, ул. Российская, 28а. Тел. 8 (922) 020-97-32**

■ **1-комн. кв-ра, 3/5, 33 кв.м, р-н шк. №10. Тел. 8 (961) 776-63-34**

■ **1-комн. кв-ра, 3/5, ул. Мира, 4. Цена 950 т.р. Тел. 8 (912) 051-11-42**

■ **1-комн. кв-ра, 37 кв.м, новый дом с видом на пруд и горы, евроремонт, г. Дегтярск. Недорого. Тел. 8 (912) 629-32-33**

■ **1-комн. кв-ра, 850 т.р. Тел. 8 (912) 049-56-63**

■ **1-комн. кв-ра, БР, ПМ, р-н шк. №3, 4 этаж. Тел. 8 (922) 020-97-32**

■ **1-комн. кв-ра, БР, ПМ, ул. К.Либкнехта, 7. Тел. 8 (912) 671-07-69**

■ **1-комн. кв-ра, ГТ, 3 этаж, ул. С.Космонавтов. Тел. 8 (922) 118-14-40**

■ **1-комн. кв-ра, ГТ, ул. С.Космонавтов, пластиковое окно, сейф-двери. Тел. 8 (922) 121-52-60**

■ **1-комн. кв-ра, р-н «Диваныча», БР, 33 кв.м, Энгельса,61. Тел. 8 (922) 118-14-40**

■ **1-комн. кв-ра, р-н ТЦ «Квартал». Документы готовы. Рассм. маткапитал и ипотеку. Собственник. Тел. 8 (967) 853-12-44**

■ **1-комн. кв-ра, р-н шк. №3, 4 этаж, цена 900 т.р. Тел. 8 (950) 656-53-56**

■ **1-комн. кв-ра, СТ, 24 кв.м, 2/2. Недорого. Тел. 8 (912) 688-83-37**

■ **1-комн. кв-ра, СТ, 36 кв.м, ул. Жуковского. Тел. 8 (953) 383-77-78**

■ **1-комн. кв-ра, ул. Цветников, 48. Цена 950 т.р. Тел. 8 (912) 206-51-24**

■ **1-комн. кв-ра, ул. Чехова, 41, 33 кв.м. 1/5. Тел. 8 (982) 631-71-33**

■ **1-комн. кв-ра, УП, в кирпичном доме, район школы №29. Тел. 8 (932) 606-53-78**

■ **1-комн. кв-ра, УП, в новом доме, 2 этаж, в отличном состоянии, цена 1250 т.р. Тел. 8 (950) 656-53-56**

■ **1-комн. кв-ра, УП, пер. Солнечный, 3/3, 38 кв.м. Тел. 8 (912) 688-83-37**

■ **1-комн. кв-ра, УП, р-н детской больницы, в хорошем состоянии, цена 950 т.р. Тел. 8 (922) 121-52-60**

■ **1-комн. кв-ра, ХР, ул. М.Горького, 38, 4/5, 28 кв.м, ремонт. Цена 1050 т.р. Тел. 8 (912) 688-83-37**

■ **1-комн. кв-ра. Тел. 8 (912) 671-07-69**

■ **1-комн. кв-ра. Тел. 8 (982) 704-31-12**

■ **1-комн. кв-ра. Тел. 8 (982) 709-70-54**

■ **1-комн. кв-ра-студия, 24,4 кв.м, новый дом, сдан, г. Арамиль на въезде в г. Екатеринбург. Цена 850 т.р. Тел. 8 (922) 118-14-40**

■ **кв-ра 34 кв.м, возможно под нежилое, ул. К.Либкнехта, 31. Цена 1120 т.р. Торг. Тел. 8 (953) 383-77-78**

■ **кв-ра ГТ, 14 кв.м, 3/5, косметический ремонт, освобождена. Возможен обмен на кв-ру большей площади с нашей доплатой. Цена 560 т.р. Тел. 8 (902) 448-90-49**

■ **кв-ра, ул. Ковельская, цена 550 т.р. Тел. 8 (952) 132-60-95**

■ **срочно! 1-комн. кв-ра 28 кв.м, ул. С.Космонавтов, цена 700 т.р. Тел. 8 (953) 383-77-78**

■ **1-комн. кв-ра, 32 кв.м, 2 эт., БР, ПМ, Энгельса, 59, 950 т.р. Тел. 8 (902) 448-91-18**

■ **1-комн. кв-ра, БР, ПМ, 32,9 кв.м. Тел. 8 (963) 053-74-29**

■ **1-комн. кв-ра, ГТ, 31 кв.м, 3/5, в хорошем сост., 800 т.р. Тел. 8 (922) 608-87-03**

■ 1-комн. кв-ра в Дегтярске. Недорого. Тел. 8 (902) 871-10-11

■ 1-комн. кв-ра с нишей, 38 кв.м, СТ, тихий зеленый район, ул. Жуковского, в идеальном состоянии. Заменена проводка, окна, двери, трубы, сантехника, счетчики. Дорогие обои, натяжные потолки. Новым собственникам остается кухонный гарнитур и шкаф-купе в прихожей. Тел. 3-79-75

■ 1-комн. кв-ра, 33 кв.м, р-н Еланского парка, 1 этаж, ремонт, пластиковые окна, газовая колонка. Собственник. Цена 1250 т.р. Тел. 3-09-33, 8 (952) 137-11-47

■ 1-комн. кв-ра, 14 кв.м, ул. Энгельса, 51а, 5 этаж, в хорошем состоянии. Тел. 8 (922) 159-71-07

■ 1-комн. кв-ра, 3 этаж, рядом автостанция, шк. №3, БР, хорошее состояние, ул. Российская, 40. Цена 1050 т.р. 3-98-48

■ 1-комн. кв-ра, 33 кв.м. Цена 960 т.р. Тел. 8 (919) 378-60-48

■ 1-комн. кв-ра, 40 кв.м, в новостройке, ремонт, М.Горького. Тел. 8 (919) 378-60-48

■ 1-комн. кв-ра, БР, 3 этаж. Тел. 8 (982) 665-18-58

■ 1-комн. кв-ра, БР, 32,8 кв.м, ул. Спартака, 9. Тел. 8 (922) 201-96-56

■ 1-комн. кв-ра, БР, ПМ, 33 кв.м, ул. Спортивная, 45а. Цена 980 т.р. Тел. 8 (982) 668-95-70

■ 1-комн. кв-ра, р-н автостанции, 30,9 кв.м, кирпичный дом, 5 этаж, ул. Российская, 28а, заменены трубы, счетчики. Цена 1000 р. Собственник. Агентствам не беспокоить. Тел. 8 (922) 116-40-34

■ 1-комн. кв-ра, р-н новостроек, кухня 8 кв.м, окна ЗВ, 35 кв.м, 2/3. Цена 1100 т.р. Тел. 8 (953) 824-97-27

■ 1-комн. кв-ра, р-н шк. №3, ул. Ковельская, 17, 1/5, 33,5 кв.м, косм. ремонт, балкон. Цена 900 т.р. Тел. 8 (950) 556-54-16

■ 1-комн. кв-ра, сейф-двери, тамбур на две квартиры огражден железными дверями. Телефон, интернет. Душевая кабина. Сантехника поменяна. Окна-пластик. Свежий ремонт. Остается кухонный гарнитур. Рядом вся инфраструктура, до центра 5-10 минут пешком. Собственник. Тел. 8 (922) 159-70-85

■ 1-комн. кв-ра, ул. М.Горького, дом расположен внутри квартала, рядом детсад, шк. №28, «Хитрый» рынок. Освобождена, документы готовы. Реальному покупателю за наличный расчет торг. Тел. 8 (953) 821-62-21

■ 1-комн. кв-ра, ул. М.Горького, в тихом районе, недалеко остановки, школы, детсады, магазины. Косметический ремонт, капремонт санузла, новая сантехника, железные двери, пластиковые окна, счетчики на все. Тел. 3-95-91

■ 1-комн. кв-ра, ул. М.Горького, центр города, вся инфраструктура в шаговой доступности. В подъезде свежий косметический ремонт, поменяно и установлено все необходимое. Рассмотрим вариант обмена на 2-комн. кв-ру с нашей доплатой. Тел. 8 (902) 273-95-09

■ 1-комн. кв-ра, ул. Российская, 32, 2/5, 25 кв.м, ремонт, сейф-двери, пластиковые окна, натяжные потолки, санузел в кафеле, новая сантехника, счетчики. Цена 1250 т.р. Торг. Тел. 8 (950) 556-54-02

■ 1-комн. кв-ра, ул. С.Космонавтов, 3. Тел. 8 (912) 202-19-71

■ 1-комн. кв-ра, ул. Энгельса, 52, дом после капремонта, 1 этаж, высокий цоколь. Сейф-двери, стеклопакеты, перепланировка кухонной зоны, душевая кабина, водонагреватель на 30 л, все трубы поменяны, кафельная плитка в кухонной зоне, подвесные потолки, 2-тарифный счетчик на эл-во. В шаговой доступности магазины, остановка, удобный выезд на Екатеринбург. Реальному покупателю торг. Тел. 8 (963) 047-62-30

■ 1-комн. кв-ра, ул. Ярославского. Косметический ремонт, заменены радиаторы, стеклопакеты, сантехника, трубы, все счетчики. Большой застекленный балкон. В доме новый лифт. Вся инфраструктура в шаговой доступности. Чистая продажа. Документы готовы. Реальному покупателю торг. Тел. 3-96-97

■ 1-комн. кв-ра, цена 690 т.р. Тел. 8 (919) 378-60-48

■ 1-комн. кв-ра. Дегтярск. Тел. 8 (912) 217-19-38

■ 1-комн. кв-ра-студия, ГТ, 1/5, 28,9 кв.м, ул. С.Космонавтов, 1а, чистая, светлая, пластиковые окна, сейф-двери, счетчики на все, 2-тарифный на эл-во. Экологически чистый район, инфраструктура в шаговой доступности. Цена 920 т.р. Собственник. Тел. 8 (982) 702-06-34

■ срочно! 1-комн. кв-ра, 17 кв.м, ул. Чехова, 1/3, санузел совмещен. Капремонт, сейф-двери с шумоизоляцией, пластиковые стеклопакеты, ламинат. В шаговой доступности школа, магазины, детсад, СК «Темп», ДК «СУМЗ». Возможна ипотека, маткапитал, обмен. Тел. 8 (912) 647-91-97

■ срочно! 1-комн. кв-ра, МГ, центр, рядом школа №28. Торг уместен. Агентствам не беспокоить. Тел. 8 (908) 913-36-43

■ срочно! 1-комн. кв-ра, ПМ, р-н школы №3, 1 этаж, балкон. Цена 949 т.р. Хороший торг. Собственник. Рассматриваю только продажу, без агентств. Тел. 8 (922) 226-10-22, Евгений

## ПРОДАЮ 2-КОМН.

■ **2-комн. кв-ра, ГТ. Тел. 8 (912) 671-07-69**

■ **2-комн. кв-ра в кирпичном доме, 43 кв.м, 4/5, ул. Мира, 18. Цена 1300 т.р. Тел. 8 (912) 688-83-37**

■ **2-комн. кв-ра в кирпичном доме, в новостройке, на среднем этаже. Дом введен в эксплуатацию. Рассмотрю варианты обмена. Тел. 8 (922) 020-97-32**

■ **2-комн. кв-ра, БР, 3 этаж, 50 кв.м, ул. Энгельса, 59, с ремонтом. Рассмотрю варианты обмена на 1-2-комн. кв-ру, МГ, с ремонтом. Тел. 8 (932) 127-99-02**

■ **2-комн. кв-ра, БР, ул. Российская, 50, 2/5, 38 кв.м. Цена 1250 т.р. Тел. 8 (912) 654-43-21**

■ **2-комн. кв-ра в р-не шк. №29. Тел. 8 (952) 132-60-95**

■ **2-комн. кв-ра, 2 этаж, 62 кв.м, ул. Энгельса, 58. Тел. 8 (932) 127-99-02**

■ **2-комн. кв-ра, 38 кв.м, 2 этаж, ул. Российская. Тел. 8 (922) 118-14-40**

■ **2-комн. кв-ра, 63 кв.м, ул. Мичурина, 44. Цена 2550 т.р. Тел. 8 (922) 121-52-60**

■ **2-комн. кв-ра, БР, 37 кв.м, в районе школы №3. Тел. 8 (932) 606-53-78**

■ **2-комн. кв-ра, БР, МГ, 2/5, пл. окна, балкон застеклен. Тел. 8 (912) 051-11-42**

■ **2-комн. кв-ра, БР, МГ, в районе шк. №1, 1 этаж, в хорошем состоянии. Рассмотрю варианты обмена на большую площадь. Тел. 8 (932) 127-99-02**

■ **2-комн. кв-ра, БР, ПМ, ул. Спортивная, цена 1360 т.р. Тел. 8 (982) 707-57-56**

■ **2-комн. кв-ра, БР, ул. Цветников, 37 кв.м, 4/5. Цена 1250 т.р. Тел. 8 (922) 134-35-02**

■ **2-комн. кв-ра, ГТ, 760 т.р. Тел. 8 (912) 638-49-42**

■ **2-комн. кв-ра, МГ, 3/5, р-н шк. №3. Тел. 8 (922) 131-97-43**

■ **2-комн. кв-ра, новостройка, ул. Интернационалистов. Цена от застройщика. Тел. 8 (902) 410-49-97**

■ **2-комн. кв-ра, р-н шк. №29. Тел. 8 (912) 049-56-63**

■ **2-комн. кв-ра, средний этаж, р-н шк. №29. Цена 1230 т.р. Тел. 8 (953) 383-77-78**

■ **2-комн. кв-ра, СТ, 2 этаж, в отличном состоянии, ул. Жуковского, 4. Тел. 8 (912) 206-51-24**

■ **2-комн. кв-ра, СТ, 3 этаж, центр города. Возможен вариант обмена на меньшую жилплощадь. Тел. 8 (922) 020-97-32**

■ **2-комн. кв-ра, СТ, 45,7 кв.м, в районе школы №29. Рассмотрю варианты обмена на кв-ру меньшей площади. Тел. 8 (932) 612-77-00**

■ **2-комн. кв-ра, СТ, 45,9 кв.м, в очень хорошем состоянии, ул. Ленина. Тел. 8 (953) 383-77-78**

■ **2-комн. кв-ра, СТ, средний этаж, с бетонными перекрытиями, ул. Чайковского, цена 1350 т.р. Тел. 8 (932) 606-53-78**

■ **2-комн. кв-ра, СТ, ул. М.Горького, 14, 1/2, 45 кв.м, евроремонт. Цена 1550 т.р. Тел. 8 (982) 640-90-74**

■ **2-комн. кв-ра, ул. М.Горького, 36, с ремонтом. Тел. 8 (922) 121-52-60**

■ **2-комн. кв-ра, ул. О.Кошевого, 15, 3/5. Цена 1250 т.р. Тел. 8 (982) 733-98-88**

■ **2-комн. кв-ра, ул. О.Кошевого, 21, цена 1250 т.р. Тел. 8 (912) 051-11-42**

■ **2-комн. кв-ра, УП, 3 этаж, в хорошем состоянии, ул. П.Зыкина, 8. Цена 1600 т.р. Тел. 8 (912) 051-11-42**

■ **2-комн. кв-ра, УП, 48 кв.м, с ремонтом, ул. Интернационалистов, 38. Цена 1890 т.р. Тел. 8 (912) 688-83-37**

■ **2-комн. кв-ра, УП, на среднем этаже, ул. П.Зыкина, 30, с ремонтом. Тел. 8 (932) 606-53-78**

■ **2-комн. кв-ра, УП, ул. П.Зыкина, 13, 7/9, 50 кв.м. Цена 1500 т.р. Тел. 8 (922) 600-17-35**

■ **2-комн. кв-ра, УП, ул. П.Зыкина, 28. Или рассмотрю варианты обмена на 2-комн. кв-ру меньшей площади. Тел. 8 (922) 020-97-32**

■ **2-комн. кв-ра, ХР, ул. М.Горького, 31, 5/5. Цена 1450 т.р. Тел. 8 (922) 177-38-22**

■ **2-комн. кв-ра. Тел. 8 (912) 671-07-69**

■ **2-комн. кв-ра. Тел. 8 (982) 704-31-12**

■ **2-комн. кв-ра. Тел. 8 (982) 709-70-54**

■ **2-комн. кв-ра, БР, 5/5, 45 кв.м, в хорошем состоянии. Собственник. Тел. 8 (912) 646-22-09**

■ **2-комн. кв-ра, БР, МГ, 38 кв.м, 5/5, р-н шк. №3, ц. 1380 т.р. Или меняю на 1-комн. кв-ру с доплатой. Тел. 8 (904) 541-63-03**

■ **2-комн. кв-ра, М.Горького, р-н новостр., 1 эт., лоджия+балк. Тел. 8 (922) 127-77-78**

■ **2-комн. кв-ра, СТ, 1/2, ул. Кирзавод, 8. Цена 1200 т.р. Тел. 8 (922) 121-01-83**

■ **2-комн. кв-ра, ХР, 4/5, ул. Мира, 8. Тел. 8 (922) 028-43-10**

■ 2-комн. кв-ра в г. Дегтярске, 2 этаж. Тел. 8 (982) 605-03-75

■ 2-комн. кв-ра в Дегтярске, 3/5, центр. Тел. 8 (904) 173-59-23

■ 2-комн. кв-ра, кирпичный дом, балкон + лоджия, р-н новостроек. Тел. 8 (922) 127-77-78

■ 2-комн. кв-ра, 42 в.м, 1 этаж, хороший ремонт, комнаты раздельные, р-н Еланского парка. Тел. 8 (982) 700-85-53

■ 2-комн. кв-ра в эколог. чистом р-не, ул. Береговая, 20, Совхоз, в хорошем состоянии. Стеклопакеты, сейф-двери, нов. м/к двери, радиаторы, в большой комнате натяжные потолки, балкон застеклен, обшит пластиком, заменена внутр. разводка труб на х/г воду. Рассмотрю варианты обмена на жилой дом. Фото на catalog96.ru. Цена 1450 т.р. Тел. 8 (922) 146-08-61

■ 2-комн. кв-ра, 44 кв.м, СТ, 1 этаж, хороший ремонт. Цена 1450 т.р. Собственник. 8 (902) 270-68-72

■ 2-комн. кв-ра, 50 кв.м, кирпичный дом за автостанцией, стайка в подвале. Цена 1880 т.р. Тел. 8 (922) 619-13-11

■ 2-комн. кв-ра, 51 кв.м, 1 этаж, рядом с магазином «Водолей», под нежилое. Тел. 8 (922) 145-05-65

■ 2-комн. кв-ра, 63 кв.м, ул. Мичурина, 44, уникальная планировка, позволяющая из 2-комн. сделать 3-комн. кв-ру, не затрагивая несущие стены. Высота потолков 3 м, кухня-столовая 10 кв.м, прихожая 8 кв.м, санузел 5 кв.м, в кафеле, лоджия 6 кв.м, застеклена. Отличное состояние. Цена 2800 т.р. Возможен торг. Собственник. Тел. 8 (902) 473-91-12

■ 2-комн. кв-ра, 68 кв.м, 2/2, ул. Чайковского, 13. Тел. 8 (922) 122-01-78

■ 2-комн. кв-ра, БР, 1 этаж, р-н автостанции, под нежилое помещение. Тел. 8 (912) 042-10-79

■ 2-комн. кв-ра, БР, 45 кв.м, через дорогу шк. №10, комнаты раздельные, 5/5, стеклопакеты, балкон застеклен, косметический ремонт, остается мебель, кладовая в подвале. Чистая продажа. Тел. 8 (982) 707-57-56

■ 2-комн. кв-ра, БР, МГ, в районе школы №3, комнаты раздельные, освобождена. Тел. 8 (982) 645-58-75

■ 2-комн. кв-ра, Краснодарский край, г. Апшеронск, 38 кв.м, лоджия, гараж, кондиционер, антенна, счетчики на все, рядом магазин, остановка. Тел. 8 (918) 272-70-45, Вера Анатольевна

■ 2-комн. кв-ра, МГ, 2 этаж, ул. Российская, 16. Тел. 8 (922) 118-14-40

■ 2-комн. кв-ра, МГ, 38 кв.м, 2 этаж, ул. Российская, 16. Тел. 8 (982) 751-87-07

■ 2-комн. кв-ра, МГ, 4/5, отличное состояние, ул. Ковельская, 9. Тел. 8 (922) 121-01-83

■ 2-комн. кв-ра, МГ, ремонт, Wi-Fi, счетчики, 1 этаж (высокий), в подвале стайка. Отличный вариант под нежилое. Или меняю на дом, возможно в п. Мариинске, Краснояре. Собственник. Тел. 8 (908) 903-96-37

■ 2-комн. кв-ра, МГ, ул. Российская, 30, 2 этаж, без ремонта. Цена 1270 т.р. Тел. 8 (962) 341-98-91

■ 2-комн. кв-ра, р-н новостроек, ул. Интернационалистов, 36, 7/9, 50 кв.м, ремонт, пластиковые окна, ламинат, натяжные потолки, встроенный кухонный гарнитур с бытовой техникой Bosch, санузел в кафеле, новая сантехника, встроенный шкаф-купе в коридоре. Цена 2650 т.р. Торг. Тел. 8 (902) 278-34-61

■ 2-комн. кв-ра, р-н шк. №10, БР, МГ, 38 кв.м, отличное состояние, стеклопакеты, сейф-двери, ремонт, встроенная кухня. Цена 1350 т.р. Возможна ипотека. Посредникам не беспокоить. Тел. 8 (922) 027-68-70

■ 2-комн. кв-ра, средний этаж, р-н шк. №28, ц. 1350 т.р. Тел. 8 (919) 378-60-48

■ 2-комн. кв-ра, СТ, 2/2, 45 кв.м, ул. Цветников, пластиковые окна, декор-панели, ламинат, поменяны двери, трубы, батареи, сантехника, частично с мебелью. Цена 1380 т.р. Торг. Собственник. Тел. 8 (922) 217-34-82, 8 (922) 165-02-01

■ 2-комн. кв-ра, СТ, 2/4, 59 кв.м, комнаты раздельные, высокие потолки, кухня 8 кв.м, один стеклопакет на кухне, с/узел раздельный. Цена 1550 т.р. Тел. 8 (982) 707-57-55

■ 2-комн. кв-ра, СТ, ул. Спортивная, 1, 2/4, 62,8 кв.м, кухня 11 м, комнаты раздельные, окна на ВЮЗ, потолки 3 м, балкон застеклен, санузел раздельный, кладовка, сейф-двери, замена радиаторов. Цена 1600 т.р. Тел. 8 (922) 601-65-59

■ 2-комн. кв-ра, УП, 52 кв.м, 2/5. Цена 1650 т.р. Тел. 8 (919) 378-60-48

■ 2-комн. кв-ра, ул. Мира, 22, 42 кв.м, пластиковые окна, балкон застеклен, трубы поменяны, счетчики, никто не зарегистрирован. Возможна ипотека, маткапитал. Фото на catalog96.ru. Цена 1300 т.р. Тел. 8 (922) 133-56-08

■ 2-комн. кв-ра, СТ, без ремонта, капремонт в этом году, 46 кв.м. Цена 1350 т.р. Торг. Собственник. Тел. 8 (912) 261-79-56

■ 2-комн. кв-ра, ул. П.Зыкина, косметический ремонт, застекленный балкон. Во дворе детская площадка, корт. Двор не проездной. В шаговой доступности магазины, аптека, школа, детская поликлиника, ж/д вокзал. Реальному покупателю торг. Тел. 8 (922) 111-64-43

■ 2-комн. кв-ра, ул. Цветников, 4а, 3/5, 46 кв.м, ремонт. Цена 1600 т.р. Тел. 8 (902) 268-02-00

■ 2-комн. кв-ра, УП, 1 этаж, 50 кв.м. ул. П.Зыкина, 11. Цена 1400 т.р. Тел. 8 (922) 226-28-83

■ 2-комн. кв-ра, УП, 1/5, р-н ТЦ «Квартал», можно под нежилое. Агентствам не беспокоить. Тел. 8 (953) 009-71-84

■ 2-комн. кв-ра, УП, р-н ТЦ «Камео», 53 кв.м, отличное состояние, продажа в связи с переездом в другой регион. Цена 2000 т.р. Документы готовы. Один собственник. Рассмотрим ипотеку и все виды сертификатов. Тле. 3-95-90

■ 2-комн. кв-ра, УП, хорошее состояние, балкон. Цена 1430 т.р. Торг. Тел. 8 (902) 500-72-30

■ 2-комн. кв-ра, ХР, 3 этаж. Цена 1270 т.р. Агентствам не беспокоить. Тел. 8 (922) 612-29-13

■ большая 2-комн. кв-ра, 53 кв.м, УП, 1 этаж, р-н Еланского парка, вся с новым ремонтом. Медная электропроводка, везде теплые полы с регулировкой по зонам, натяжные потолки, в коридоре шкаф-купе, кухонный гарнитур, газ. плита Zanussi, стеклопакеты, большой аквариум в зале, водонагреватель, новая сантехника. Рассмотрим обмен на 2-комн. кв-ру, УП, выше этажом или р-н новостроек. Тел. 8 (922) 605-54-22

■ срочно! 2-комн. кв-ра, ГТ, ул. С.Космонавтов. Цена 690 т.р. Торг. Тел. 8 (982) 716-57-29

## ПРОДАЮ 3-КОМН.

■ **3-комн. кв-ра. Тел. 8 (912) 671-07-69**

■ **3-комн. кв-ра по привлекательной цене, в районе клуба «Цветники». Тел. 8 (953) 383-77-78**

■ **3-комн. кв-ра с ремонтом, ул. Интернационалистов, 36. Цена от застройщика. Тел. 8 (902) 410-49-97**

■ **3-комн. кв-ра, 3/5, ул. Российская, 11. Тел. 8 (912) 051-11-42**

■ **3-комн. кв-ра, 5/5, 59 кв.м, р-н шк. №3. Тел. 8 (961) 776-63-34**

■ **3-комн. кв-ра, 59 кв.м, р-н шк. №3. Цена 1650 т.р. Тел. 8 (912) 051-11-42**

■ **3-комн. кв-ра, 63 кв.м, с ремонтом, 3/5, р-н шк. №29. Тел. 8 (961) 776-63-34**

■ **3-комн. кв-ра, 66 кв.м, СТ, ул. Спортивная, 23, ц. 1950 т.р. Тел. 8 (912) 051-11-42**

■ **3-комн. кв-ра, 84 кв.м, ул. М.Горького, 52, черновая отделка. Цена 2950 т.р. Тел. 8 (912) 051-11-43**

■ **3-комн. кв-ра, БР, 4/5, р-н шк. №29, ремонт, встроенная мебель. Тел. 8 (912) 051-11-42**

■ **3-комн. кв-ра, БР, 5 этаж, ул. К.Либкнехта, 7, без ремонта, счетчики на эл-во и воду, все комнаты раздельные (перепланировка). Цена 1500 т.р. Тел. 8 (922) 220-84-39, 8 (932) 122-13-06**

■ **3-комн. кв-ра, БР, с отличным ремонтом, ул. Энгельса, перепланировка. Тел. 8 (922) 629-32-33**

■ **3-комн. кв-ра, р-н шк. №29. Тел. 8 (912) 049-56-63**

■ **3-комн. кв-ра, СТ, 62 кв.м, ул. Азина, 77, ремонт, ц. 1700 т.р. Тел. 8 (922) 121-52-60**

■ **3-комн. кв-ра, СТ, в центре города, с хорошим ремонтом, ул. Чайковского, 23. Тел. 8 (953) 383-77-78**

■ **3-комн. кв-ра, СТ, ж/б перекрытия, 3 этаж, 60 кв.м, в центре, трубы поменяны, счетчики на ХВС, стеклопакеты. Возможен обмен на меньшую площадь. Тел. 8 (902) 448-90-49**

■ **3-комн. кв-ра, СТ, на Кирзаводе. Тел. 8 (922) 020-97-32**

■ **3-комн. кв-ра, СТ, ул. Жуковского, цена 1800 т.р. Рассмотрю варианты обмена на меньшую площадь. Тел. 8 (922) 020-97-32**

■ **3-комн. кв-ра, ул. Жуковского, 3/3. Тел. 8 (912) 638-49-42**

■ **3-комн. кв-ра, УП, 83 кв.м, 4/9, в хорошем состоянии, ул. Ярославского, 6. Недорого. Тел. 8 (912) 688-83-37**

■ **3-комн. кв-ра, ул. Мичурина, 44а, 81 кв.м, 4/5. Тел. 8 (982) 631-71-33**

■ **3-комн. кв-ра, ул. Российская, 34, пл. окна, ц. 1650 т.р. Тел. 8 (912) 051-11-42**

■ **3-комн. кв-ра, УП, на среднем этаже. Тел. 8 (932) 606-53-78**

■ **3-комн. кв-ра, УП, ул. К.Либкнехта, 52, хорошее состояние. Цена 1900 т.р. Тел. 8 (912) 206-51-24**

■ **3-комн. кв-ра, УП, ул. Российская, 15, заменены окна, новые счетчики. Тел. 8 (961) 776-63-34**

■ **3-комн. кв-ра, УП. Тел. 8 (982) 704-31-12**

■ 3-комн. кв-ра в Дегтярске. Тел. 8 (919) 362-41-86

АГЕНТСТВО НЕДВИЖИМОСТИ Багира
✓ Знаем, что делать.
✓ Делаем все и даже больше.
✓ Находим лучшие варианты.

ВЫГОДНАЯ ИПОТЕКА
ОТ «БАГИРЫ»
в рамках Партнерских программ с ведущими Банками РФ.*

Срочный выкуп любых объектов недвижимости
Цена договорная (можно с долгом)

Активно работающий отдел загородной и коммерческой недвижимости
возьмет ваш объект
для быстрой и выгодной продажи

Большой выбор объектов за материнский капитал**
до трех лет и более ребенку
Продажа садов, земли за областной маткапитал

Всегда есть реальные покупатели!

*Риелторские услуги по оформлению ипотеки (Сбербанк, ВТБ24 и другие). **Необходимо ознакомиться с существенными условиями использования материнского капитала, предусмотренными Федеральным законом РФ от 29.12.2006 №256-ФЗ «О дополнительных мерах государственной поддержки семей, имеющих детей»

г. Ревда, ул. П.Зыкина, 32, оф. 103 и оф.214
E-mail: an-bagira@inbox.ru • vk.com/an_bagira_revda
Тел. 8 (922) 118-14-40, 8 (912) 629-32-33

ЮрисРиэлКом
КОНСАЛТИНГОВАЯ ЮРИДИЧЕСКАЯ И РИЭЛТЕРСКАЯ КОМПАНИЯ
Тел./факс: 5-13-35, 8 (912) 230-30-10

Продажа квартир в ЖК "ДОМ У ПРУДА"
Официальный партнер САИЖК

КВАРТИРЫ, ЖИЛЫЕ ДОМА, ЗЕМЕЛЬНЫЕ УЧАСТКИ

| Объект | Усл. | Тип | Адрес | Площадь | Этаж | Стены | С/у | Комн. | Цена, т.р. |
|---|---|---|---|---|---|---|---|---|---|
| 1-комн. | в/п | ГТ | С.Космонавтов, 1 | 14 | 3/5 | П | Р | Р | 700 |
| 1-комн. | в/п | ГП | К.Либкнехта, 33 | 22,3 | 3/5 | К | Р | Р | 700 |
| 1-комн. | ч/п | УП | Интернационалистов, 36 | 28,1 | 1/9 | К | С | С | 1165 |
| 1-комн. | ч/п | ХР | Мира, 23 | 28 | 3/4 | П | С | Р | 1350 |
| 1-комн. | ч/п | БР | Энгельса, 61 | 27 | 3/5 | П | С | Р | 1350 |
| 1-комн. | ч/п | УП | К.Либкнехта, 68а | 33 | 1/5 | К | С | Р | 2000 |
| 2-комн. | в/п | УП | П.Зыкина, 34 | 52,3 | 1/9 | П | Р | Р | 1750 |
| 2-комн. | ч/п | УП | Интернационалистов, 36 | 49,9 | 1/9 | К | Р | Р | 1999 |
| 3-комн. | ч/п | УП | Интернационалистов, 36 | 64,3 | 1/10 | К | С | Р | 2606 |
| 4-комн. | ч/п | УП | Ярославского, 6 | 103,9 | 1/9 | П | 2Р | Р | 2500 |
| 4-комн. | в/п | СТ | Спортивная, 27 | 76 | 1/3 | К | Р | Р | 2500 |
| 4-комн. | в/п | УП | П.Зыкина, 36 | 78/50/9 | 2/9 | П | Р | Р | 2580 |
| 4-комн. | ч/п | УП | Российская, 13 | 74,3 | 6/9 | П | Р | Р | 2750 |

| Объект | Адрес | Характеристика | Цена, т.р. |
|---|---|---|---|
| Таунхаус | за СК "Темп" | 2-этажный, недострой, 170 кв.м, 4 сотки | 1950 |
| Дом, з/у | ул. Умнова | Кирпичный, 40 кв.м, крытый двор, газ. отопл., скважина, баня, 13 сот. | 1700 |
| Зем. уч | Совхоз | 15 соток, у воды | 1400 |
| Зем. уч. | Совхоз | 10 соток | 850 |
| Зем. уч | Ледянка | 24 сотки, электричество, дорога, пруд | 800 |
| Зем. уч | Мариинск | 15 соток новой нарезки, электричество | 400 |
| Зем. уч. | Биатлон | 10,5 сотки, ИЖС | 400 |
| Зем. уч. | Шумиха | 15 соток | 100 |
| Сад. уч. | СОТ "Надежда", Гусевка | 10 соток, в новой нарезке, дорога | 80 |
| Гараж | ул. Азина | 28 кв.м, подпол | 430 |
| Гараж | ГСК «Ельчевский» | Капитальный, 19 кв.м, без ям, пол бетонный | 80 |

КОММЕРЧЕСКАЯ НЕДВИЖИМОСТЬ

| Объект | Адрес | Площадь, кв.м | Цена, т.руб. |
|---|---|---|---|
| Земельный участок | К.Либкнехта, 6 | 3600 | 2800 |
| Действующее кафе | К.Либкнехта, 5 | 332 | 7500 |
| Производственно-складская база | Озерная | строение 2000 кв.м, з/у 4459 кв.м | 15700 |

Работа с использованием средств маткапитала*
* В соответствии с условиями использования материнского капитала, предусмотренными ФЗ РФ от 29.12.2006 №256-ФЗ «О дополнительных мерах государственной поддержки семей, имеющих детей»

г. Ревда, ул. М.Горького, 22, офис 13. Часы работы: ПН-ПТ с 9.30 до 18.00

ЦЕНТР ВЫДАЧИ ЗАКАЗОВ
ozon.ru
выбирайте
В редакции газеты «Городские вести» на ул. П.Зыкина, 32

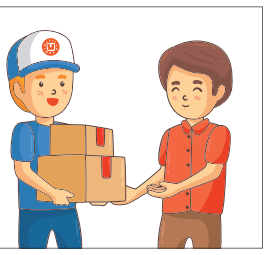

■ 3-комн. кв-ра, 1/5, панельный дом. Тел. 8 (919) 378-60-10, 8 (906) 801-54-87

■ 3-комн. кв-ра, 1/5, панельный дом. Тел. 8 (919) 378-60-10, 8 (906) 801-54-87

■ 3-комн. кв-ра, БР, 60 кв.м, рядом с шк. №28, ул. Цветников, 50, евроремонт, заменена вся сантехника, стеклопакеты, двери, трубы, ремонт в 2015 г. Цена 1780 т.р. Тел. 3-94-77

■ 3-комн. кв-ра, 56,2 кв.м, ул. О.Кошевого, 19а, 4 этаж, р-н шк. №28, «Хитрого» рынка. Заменены все окна, балкон застеклен и отделан панелями, сейф-двери, заменены трубы, счетчики, перепланировка узаконена. Освобождена. Чистая продажа. Цена 1450 т.р. Тел. 3-98-90

■ 3-комн. кв-ра, БР, ул. Энгельса, 59, 3/5, пластиковые балкон и окна, сейф-двери, счетчики. Чистая продажа. Тел. 8 (904) 541-18-96

■ 3-комн. кв-ра, БР, 60 кв.м, ул. Ковельская, р-н шк. №3, освобождена, никто не прописан, остается вся мебель и быт. техника, хорошее состояние, балкон застеклен. Цена 1680 т.р. Тел. 3-97-18

■ 3-комн. кв-ра, 76/48 кв.м, СТ, р-н Дома пионеров, 3/4. Дешево. Тел. 8 (902) 156-05-09

■ 3-комн. кв-ра, БР, ул. Цветников, 3/5. Тел. 8 (919) 378-60-48

■ 3-комн. кв-ра, р-н новостроек, новый дом, ул. М.Горького, 58, 3/9, 85 кв.м, под чистовую отделку. Цена 3100 т.р. Возможен торг. Тел. 3-79-42

■ 3-комн. кв-ра, р-н шк. №25, комнаты раздельные. Цена 1730 т.р. Тел. 8 (912) 297-19-16

■ 3-комн. кв-ра, р-н шк. №3, средний этаж, отличное состояние, пластиковые окна, ламинат, м/к двери, встроенный шкаф-купе, чистый подъезд, хорошие соседи. Недорого. Тел. 8 (902) 500-90-23

■ 3-комн. кв-ра, СТ, 77 кв.м, большой коридор, раздельные комнаты, новая сантехника, две стайки в подвале, ул. К.Либкнехта, 37. Цена 2070 т.р. Тел. 8 (912) 644-81-03

■ 3-комн. кв-ра, ул. Жуковского, 24, комнаты раздельные, 59 кв.м, стеклопакеты, в 2 комнатах сделан ремонт, натяжные потолки. Тел. 8 (953) 825-57-72

■ 3-комн. кв-ра, УП, 1 этаж, р-н ТЦ «Квартал», новые стеклопакеты, удобная планировка с большой прихожей, ванная в кафеле, трубы, счетчики, свой тамбур с металлическими дверями. Цена 1890 т.р. Тел. 8 (922) 608-27-97

■ 3-комн. кв-ра, УП, 61,9 кв.м, 9/9, ул. П.Зыкина, 13. Чистая, теплая, пластиковые окна на восток-запад, лоджия застеклена, обшита пластиком, отдельный тамбур на две квартиры, сейф-двери, водонагреватель 50 л, встроенная мебель и кухонный гарнитур, ванная и туалет в кафеле, во дворе детская площадка и корт. Освобождена. Собственник. Чистая продажа. Агентствам не беспокоить. Торг. Тел. 8 (922) 168-13-76, Сергей

■ 3-комн. кв-ра, УП, 5/5, отличное состояние, мебель, ул. Кирзавод, 20. Тел. 8 (901) 950-82-76

■ 3-комн. кв-ра, УП, 64 кв.м, ул. П.Зыкина, состояние отличное, цена разумная. Рассмотрим ипотеку и все виды сертификатов. Тел. 3-97-42

■ 3-комн. кв-ра, УП, р-н шк. №2, 2 этаж, в хорошем состоянии, заменены окна, двери, трубы, счетчики, балкон застеклен, ул. Чехова, 43. Цена 2150 т.р. Тел. 3-95-50

■ 3-комн. кв-ра, УП. Или обмен на 2-3-комн. кв-ру, 1-3 эт. Тел. 8 (919) 378-60-48

■ 3-комн. кв-ра, ХР, 2 этаж, р-н ТЦ «Квартал». Или меняю на 2-комн. кв-ру, БР, ПМ или УП, крайние этажи не предлагать. Тел. 8 (902) 267-66-25

## ПРОДАЮ 4-КОМН.

■ **4-комн. кв-ра, 2 этаж, в хорошем состоянии, цена 2050 т.р. Или рассмотрю варианты обмена на кв-ру меньшей площади. Тел. 8 (932) 606-53-78**

■ **срочно! 4-комн. кв-ра, УП, 6 этаж, ул. Чехова, 41, цена 2050 т.р. Тел. 8 (953) 383-77-78**

■ 4-комн. кв-ра в г. Екатеринбурге, на Эльмаше, 2/5, 70,9/48,4 кв.м, все комнаты раздельные, кухня 9 кв.м. Рассмотрим обмен на 1-комн. кв-ру на Эльмаше, Уралмаше, с доплатой. Тел. 8 (912) 217-53-32

■ 4-комн. кв-ра, УП, 5/5, 76 кв.м, два балкона, ремонт. Или обмен. Цена 2270 т.р. Тел. 8 (992) 014-16-11

■ 4-комн. кв-ра, УП, 81 кв.м. Тел. 8 (902) 272-94-79

## ПРОДАЮ ДОМА

■ **дом в городе. Тел. 8 (982) 704-31-12**

■ **2-этажный коттедж 190 кв.м, полностью благоустроенный, ул. Мартовская. Цена 5200 т.р. Тел. 8 (912) 688-83-37**

■ **благоустроенный дом, ул. Димитрова, цена 1900 т.р. Тел. 8 (912) 671-07-69**

■ **дом 140 кв.м, участок 10 соток, отопление газовое, баня 60 кв.м. В шаговой доступности лес, остановка общественного транспорта. Тел. 8 (961) 776-63-34**

■ **дом 45 кв.м и з/участок 10 соток в р.п. Дружинино. В доме две большие комнаты и кухня. В шаговой доступности станция «Дружинино», электрички ходят утром и вечером. В самом поселке 9 продуктовых и 3 промтоварных магазина, школа и детсад. Прекрасный лес и водоем. Цена 600 т.р. Тел. 8 (961) 776-63-34**

■ **дом в Красноярe. Тел. 8 (912) 049-56-63**

■ **дом 55 кв.м, бревно, ул. Щорса, газ, скважина, баня, з/участок 14,5 сотки, рядом лес. Тел. 8 (922) 118-14-40**

■ **дом 65,3 кв.м на берегу Ревдинского пруда, из бетонных блоков, «шуба», пристроен кирпичный гараж, з/участок 12 соток. Цена 2050 т.р. Тел. 8 (922) 118-14-40**

■ **дом 78 кв.м и з/участок 14 соток. Отопление газовое, рядом лес, речка, остановка. Цена 1650 т.р. Тел. 8 (961) 776-63-34**

■ **дом в Мариинске. Или меняю на квартиру. Тел. 8 (982) 704-31-12**

■ **дом за шк. №4, 790 т.р. Тел. 8 (912) 638-49-42**

■ **дом и з/участок 8 соток в черте города, в шаговой доступности остановка, магазины, школа, детсад. Тел. 8 (961) 776-63-34**

■ **дом с з/участк. Тел. 8 (982) 709-70-54**

■ **дом со всеми коммуникациями, 50 кв.м, ул. Восточная. Тел. 8 (912) 688-83-37**

■ **дом, газ, баня, 1200 т.р. Тел. 8 (912) 638-49-42**

■ **дом, п. Ключевая, 395 т.р. Рассмотрим МС. Тел. 8 (912) 049-56-63**

■ **дом, с. Мариинск, баня, вода. Тел. 8 (912) 638-49-42**

■ **дом, с. Первомайское, 690 т.р. Тел. 8 (912) 049-56-63**

■ **дом, ул. Революции, цена 700 т.р. Тел. 8 (912) 051-11-42**

■ **дом, участок 12 соток, отопление газовое, баня. В шаговой доступности остановка. Тел. 8 (961) 776-63-34**

■ **жилой дом 35 кв.м, бревно, р-н ул. Революции, газ, скважина, баня, з/участок 15 соток, рядом пруди. Цена 1400 т.р. Тел. 8 (922) 118-14-28**

■ **жилой дом 45 кв.м, баня, скважина, эл-во, и прочие блага, п. Гусевка-1. Тел. 8 (912) 286-57-67**

■ **жилой дом с газовым отоплением, баня, двор, гараж, 15 соток, в собственности, огорожен. Цена 1100 т.р. Тел. 8 (950) 656-53-56**

■ **жилой дом с з/участком, ул. Метизников, на Промкомбинате, газовое отопление, крытый двор. Возможен обмен на 1-комн. кв-ру. Тел. 8 (932) 606-53-78**

■ **жилой дом. Тел. 8 (922) 131-97-43**

■ **кирпичный дом в Совхозе, ул. Восточная, 52 кв.м, 6 соток земли, все коммуникации. Цена 2600 т.р. Тел. 8 (902) 266-78-55**

■ **коттедж 200 кв.м, ул. Революции. Тел. 8 (912) 051-11-42**

■ **коттедж, с. Мариинск. Тел. 8 (912) 049-56-63**

■ **полностью благоустроенный и готовый к проживанию жилой дом 100 кв.м. З/участок полностью разработан, плодоносящие деревья. В шаговой доступности детсад, магазины, остановка. Тел. 8 (961) 776-63-34**

■ **полностью благоустроенный и готовый к проживанию жилой дом 80 кв.м. З/участок 10 соток, полностью разработан, на участке баня, плодоносящие деревья. В шаговой доступности детсад, магазины, остановка. Цена 3500 т.р. Тел. 8 (961) 776-63-34**

■ **полностью благоустроенный кирпичный дом 256 кв.м, пос. Южный. Или рассмотрю вариант обмена на 1-2-3-комн. кв-ру по договоренности. Тел. 8 (922) 020-97-32**

■ **садовый дом 25 кв.м и з/участок 7 соток в к/с «РММЗ-5». Цена 290 т.р. Тел. 8 (961) 776-63-34**

■ **таунхаус за СК «Темп», на стадии строительства. Тел. 8 (902) 410-49-97**

■ **шикарный дом с з/участком, п. Красноярa, ул. Набережная, 2 этажа, из бревна, 190 кв.м, 20 соток, баня, эл-во, скважина. Тел. 8 (952) 132-60-95**

■ **шлакоблочный дом с газом. Земля в собственности. Рассмотрю обмен на квартиру по договоренности. Тел. 8 (922) 020-97-32**

■ **шлакозаливной дом 68 кв.м, ул. Некрасова, 18 соток земли, газ, вода, канализация, баня. Цена 1950 т.р. Тел. 8 (982) 733-98-88**

■ **дом 40 кв.м, бревенчатый, газ, баня, теплица, район Барановки, 100 м от реки. Цена 1500 т.р. Тел. 8 (909) 000-58-98**

■ **дом, п. Южный, з/у 7 соток, баня, теплица, ц. 1600 т.р. Тел. 8 (919) 383-01-80**

■ 2-этажный дом, ул. Умнова, 4, 130 кв.м, без отделки. Пеноблок, утеплитель 100 мм, ондулин на крыше, фасад: сайдинг «под бревно», стеклопакеты, двери, внутренние перегородки. Эл-во 380 V, скважина 70 м, канализация, газ рядом с домом. Участок 12 соток, ИЖС, огорожен забором из профнастила. Готов к продаже, возможна ипотека. Цена 1900 т.р. Тел. 8 (922) 141-48-00

■ 2-этажный дом-дача в шаговой доступности, на фундаменте, 50 кв.м по низу, 1 этаж из бревен, 2 этаж летний, коридор, комната, опалублен доской и сайдингом, внутри вагонка, печь, камин, веранда-терраса, кладовка, душ. Участок ухожен, 6 соток, теплицы, парник, насаждения, прописка. Цена 450 т.р. Тел. 8 (950) 636-58-88

■ 2-этажный дом-недострой 120 кв.м, из блоков, под крышей, черновой пол, на берегу Ревдинского пруда. З/участок 10 соток, разработан. Баня 6х4 под крышей, овощная яма, зона отдыха, газ рядом с домом. Собственник. Цена договорная. Тел. 8 (902) 256-80-10

■ 2-этажный кирпичный дом на берегу Ревдинского пруда. Тел. 8 (912) 222-70-47

■ деревянный дом 30 кв.м, крытый двор, летняя комната, хозпостройки, газ вдоль дома, участок 9 соток, колодец, р-н «Воинской». Чистая продажа. Тел. 8 (922) 212-20-07

■ дом 31 кв.м с з/участком 13 соток, р-н ул. Металлистов, газ, вода проходят рядом, остановка в шаговой доступности. Тел. 8 (922) 110-78-44

■ 2-этажный коттедж в г. Первоуральске, 200 кв.м, со всеми удобствами. Или обмен, варианты. Тел. 8 (950) 199-74-16

■ 2-этажный кирпичный коттедж 200 кв.м, г. Первоуральск, благоустроенный, г/х вода, душ, ванна, два туалета, канализация, газ, гараж, надворные постройки, баня, ванна, душ. Или обмен. Тел. 8 (902) 263-67-62

■ 2-этажный кирпичный коттедж 200 кв.м, г. Первоуральск, г/х вода, две скважины, газ, душевая кабина, ванна, септик, туалет, в бане г/х вода, отопление, надворные постройки. Цена договорная. Или обмен, варианты. Тел. 8 (922) 298-95-32

■ большой бревенчатый дом в живописном месте Артинского р-на, участок 30 соток, баня, скважина, рядом пруд, в селе школа, детсад, магазины. Цена 500 т.р. Или меняю по договоренности. Тел. 8 (900) 203-25-12

■ деревянный дом 29 кв.м с з/участком 10,5 сотки, в собственности, ул. Металлистов. Тел. 8 (922) 212-14-59, до 20.00

■ дом 55 кв.м, ул. Кутузова, 3 комнаты, веранда, баня, теплица, газ, скважина. Цена 1800 т.р. Торг. Тел. 8 (982) 702-06-82

■ дом 6х6, ст. Коуровка, пос. Прогресс, веранда 6х3,5, крытый двор, утепленное барбекю, 2-этажный сарай, баня 4х6, две теплицы 6х3. Участок 12 соток, ухоженный, летний водопровод, печное отопление. Тел. 8 (950) 652-51-73, Владимир

■ дом 87 кв.м, участок 10 соток, все коммуникации в доме, газовое отопление, скважина, баня. Тел. 8 (961) 776-63-34

■ дом в Дегтярске, в отличном состоянии, в 100 м от озера. Цена 850 т.р. Торг. Тел. 8 (908) 929-21-31

■ дом в Дегтярске. Тел. 8 (952) 725-32-71

■ дом из бревна 80 кв.м, ул. М.-Сибиряка, с современным дизайнерским ремонтом, 4 комнаты, кухня, прихожая, ванная, туалет, спортзал, гараж, шкаф-купе, современный душ-кабина, остается кухонный гарнитур со встроенной дорогой техникой. Тел. 8 (982) 645-60-40

■ дом из бревна, 40 кв.м, р-н Совхоза, отопление централизованное, х/г вода в доме, ванная, скважина, новая баня. Цена 900 т.р. Торг. Тел. 8 (922) 144-15-40

■ дом, п. Краснояр, ул. Восточная, 11, требуется внутренняя отделка, баня. Собственник. Тел. 8 (961) 775-28-33

■ дом-дача с кирпичной баней, СОТ «Заря-4», з/участок 4,5 сотки, квадратный, крытая зона отдыха, стоянка. Цена 450 т.р. Тел. 8 (912) 651-15-07

■ дом-дача. Прописка. Собственник. Агентствам не беспокоить. Тел. 8 (992) 015-61-13

■ дом-недострой, коробка первого этажа 7х8, на берегу пруда, газ, эл-во, 6 соток земли, ИЖС. развитая инфраструктура. Тел. 8 (902) 266-04-24

■ жилой 2-этажный дом, п. Краснояр, 90,7 кв.м, ул. Набережная, паровое отопление, скважина, кессон 10 куб.м, участок 15 соток, в собственности. Фото на catalog96.ru. Цена 2090 т.р. Тле. 963040-49-49

■ жилой 2-этажный кирпичный коттедж, полностью благоустроен, за шк. №4, 4 комнаты + мансарда, в доме камин и сауна, стеклопакеты, сейф-двери. Капитальный гараж на два авто, 8 соток земли в собственности. Цена 3100 т.р. Тел. 8 (992) 006-30-69

■ жилой дом в Дегтярске, около озера, ул. Горная, 3 этажа, 127,6 кв.м, все удобства в доме, з/участок 15,5 сотки, большой гараж, отдельностоящая баня с верандой и комнатой отдыха, теплица, 2 парника, насаждения. Цена 2300 т.р. Возможен торг. Тел. 8 (922) 113-05-56

■ жилой дом 73 кв.м, 2 этажа, блоки, фасад оштукатурен, скважина, вода и туалет в доме. Баня состоит из 4 помещений, пристроена беседка на большую компанию, мини-деревобрабатывающий цех. Участок ухожен, сладкие яблоки и много др. посадок. Р-н п. Южного в садовом товариществе. Цена 990 т.р. Рассмотрю маткапитал. Тел. 8 (912) 629-32-33

■ жилой дом с баней в к/с «Автомобилист». Для круглогодичного проживания, есть печь, эл-во круглый год. Можно за маткапитал. Прописка. Цена 450 т.р. 8 (992) 006-30-75

■ капитальный дом с хорошей баней, 6 соток земли, две новые теплицы, СОТ «Заречный», прописка. Цена 470 т.р. Возможен маткапитал. Тел. 8 (982) 625-04-62

■ срочно! Часть дома 50 кв.м, газ, участок 7 соток, все в собственности, р-н ул. Металлистов. Цена 1050 т.р. Тел. 8 (902) 274-34-35

■ недостроенный дом за шк. №4, 315 кв.м, все коммуникации возле дома. Можно использовать под нежилое, автосервис, магазин, склад, производство, жилой дом, дом на две семьи и т. д. З/участок в собственности. Возможен обмен на жилье. Цена 990 т.р. Тел. 8 (912) 200-96-66

■ коттедж 200 кв.м, г. Первоуральск, 2 этажа, со всеми удобствами. Тел. 8 (908) 909-91-66

■ прекрасный жилой дом со всеми коммуникациями, в тихом р-не, ул. Весенняя, 55 кв.м, 2 комнаты, кухня, прихожая, санузел с ванной и душевой кабиной, баня, крытый двор, мастерская, 2-этажный гостевой домик. З/участок 11 соток, земля ухожена, много насаждений, вокруг дома асфальтированные дорожки. Рассмотрим обмен на кв-ру, ипотеку. Цена договорная. Тел. 8 (953) 825-83-04

■ частный дом, ул. Кутузова, газ, вода, теплица, баня, три комнаты. Или меняю. Тел. 8 (912) 650-34-53

■ ш/б дом 45,5 кв.м, ул. Уральская, газовое отопление, баня, крытый двор. Тел. 8 (922) 212-56-17

## ПРОДАЮ ГАРАЖИ

■ **гараж 21 кв.м, «Железнодорожник-2,3». Цена 150 т.р. Тел. 8 (922) 118-14-28**

■ **гараж в ГСК «Железнодорожник-4», на два места, цена договорная. Тел. 8 (912) 211-44-77**

■ **гараж, ц. 80 т.р. Тел. 8 (912) 286-57-67**

■ **гараж. Тел. 8 (982) 704-31-12**

■ **капитальный гараж с отоплением, в центре, земля 37 кв.м, в собственности. Можно под коммерческую недвижимость. Тел. 8 (922) 118-14-28**

■ **кирпичный гараж 24,7 кв.м в районе ПАТО, с овощной ямой. Тел. 8 (932) 612-77-00**

■ **гараж «Южный». Тел. 8 (950) 543-73-00**

■ **гараж. Обмен на авто. Тел. 8 (953) 051-19-13**

■ гараж «ЖД-4». Тел. 8 (906) 800-14-13

■ гараж «ЖД-4». Тел. 8 (952) 731-20-86

■ гараж в городе, 22,5 кв.м, с отоплением, р-н поликлиники. Тел. 8 (922) 221-02-99

■ гараж в ГСК «Северный», 30 кв.м, две ямы. Тел. 8 (912) 213-90-03

■ гараж в ГСК «Южный», круглосуточная охрана, смотровая и овощная ямы. Все в собственности. Документы готовы. Цена 330 т.р. Тел. 8 (908) 916-67-42

■ гараж возле ПАТО 9х4х3,5 м, теплый, вмещаются две машины. Ворота под ГАЗель. Цена 550 т.р. Торг при покупке. Тел. 8 (912) 269-64-05

■ гараж за «Огоньком», р-н котельной по ул. Чехова. Тел. 8 (912) 612-88-00

■ гаражные боксы, ул. Энгельса, р-н ТЦ «Гранат», 144 кв.м, отопление, вода. Цена 2000 т.р. Тел. 8 (922) 189-96-33

■ железный гараж 3х6, основание швеллер, металл 3 мм. Возможна доставка, монтаж. Тел. 8 (950) 635-76-40

■ капитальный гараж в ГСК «Южный». Тел. 8 (932) 123-47-11

■ капитальный гараж под ГАЗель, оштукатурен, двойная кладка, новые ворота, новый электросчетчик, в черте города, ул. Ярославского. Тел. 8 (932) 127-63-20

■ хороший гараж в ГСК «Восточный» за «Огоньком». Тел. 8 (902) 266-80-21

## ПРОДАЮ УЧАСТКИ

■ **дача с домом 25 кв.м, печь, СОТ «Солнечное», шикарное место, крайний у леса, 8 соток, 2 теплицы из поликарбоната. Тел. 8 (922) 118-14-40**

■ **два смежных участка, Гусевка. Тел. 8 (922) 292-83-54**


Сеть агентств недвижимости
АБСОЛЮТ
ВСЕ ОПЕРАЦИИ С НЕДВИЖИМОСТЬЮ
Бесплатный прием юриста-адвоката
деятельность агентства сертифицирована и застрахована
Действительные члены Уральской палаты недвижимости
Офис ипотечных продаж, электронный документооборот
Подача заявки, одобрение, проведение сделки
СБЕРБАНК
При совершении сделок возможно использование средств материнского капитала* до исполнения 3-х лет ребенку
Необходимо ознакомиться с существенными условиями использования материнского капитала, предусмотренными Федеральным законом РФ от 29.12.2006 №256-ФЗ «О дополнительных мерах государственной поддержки семей, имеющих детей»

СНИЖЕНИЕ КАДАСТРОВОЙ СТОИМОСТИ

■ Приватизация. Регистрация наследства.
■ Продажа и аренда коммерческой недвижимости.
■ Перевод в нежилое, узаконение перепланировок.
■ Сделки с недвижимостью с использованием любых сертификатов.
■ Юр. сопровождение ИПОТЕКИ, действующая программа «Ипотечный навигатор» (Сбербанк, Абсолют банк и т.д.).
■ Юридическое сопровождение юр. лиц и ИП, процедура банкротства.
■ Консультация по вопросам гражданского, административного, уголовного законодательство. Ведение дел в суде.

ПРОДАЖА КВАРТИР В НОВОСТРОЙКАХ

ПРОДАЖА КВАРТИР

| О | Адрес | Тип | Площадь | Эт | Б | С/у | Цена т. р. |
|---|---|---|---|---|---|---|---|
| к | К.Либкнехта, 33 | ГТ | 12,6 | 2/5 | - | - | 450 |
| к | К.Либкнехта, 33 | ГТ | 18 | 3/5 | - | р | 540 |
| к | Чайковского, 33 | СТ | 14 | 2/3 | - | р | 500 |
| 1 | К.Либкнехта, 62А | СП | 35,5 | 5/5 | + | р | 1100 |
| 1 | К.Либкнехта, 82 | СТ | 24 | 2/2 | + | р | 950 |
| 1 | М.Горького, 38 | ХР | 28 | 4/5 | + | с | 1050 |
| 1 | М.Горького, 23 | СП | 33 | 5/5 | + | с | 1250 |
| 1 | М.Горького, 56 | УП | 41 | 1/5 | + | с | 1650 |
| 1 | М.Горького, 58 | УП | 40 | 6/9 | + | с | 1500 |
| 1 | Спортивная, 45А | БР | 34 | 1/5 | - | с | 970 |
| 1 | К.Либкнехта, 7 | БР | 33 | 5/5 | + | с | 890 |
| 1 | О.Кошевого, 19 | ХР | 29 | 2/5 | + | с | 1100 |
| 1 | М.Горького, 39А | СП | 30 | 4/5 | - | с | 1050 |
| 1 | К.Либкнехта, 58 | СП | 30 | 5/5 | + | с | 1150 |
| 1 | Цветников, 47 | БР | 34 | 5/5 | + | с | 1200 |
| 2 | М.Горького, 47 | УП | 50 | 5/5 | + | р | 1950 |
| 2 | Мира, 2Б | БР | 45,3 | 4/5 | + | с | 1650 |
| 2 | Российская, 11 | УП | 53,5 | 1/5 | + | р | 1980 |
| 2 | П.Зыкина, 11 | УП | 50 | 4/5 | + | р | 1550 |
| 2 | Ленина, 24 | БР | 45 | 2/5 | + | р | 1500 |
| 2 | Чехова, 51 | УП | 50 | 2/5 | + | р | 1590 |
| 2 | Интернац-тов, 36 | УП | 53,2 | 3/9 | + | р | 2250 |
| 2 | Цветников, 1 | УП | 53 | 4/5 | + | р | 1720 |
| 2 | Интернац-тов, 36 | УП | 53 | 7/9 | + | с | 2600 |
| 2 | П.Зыкина, 42 | БР | 37 | 1/5 | + | с | 1100 |
| 2 | М.Горького, 30 | СТ | 52 | 2/4 | - | р | 2400 |
| 2 | Ленина, 34 | УП | 52 | 5/5 | + | р | 1650 |
| 2 | Спортивная, 17 | СТ | 52 | 2/2 | + | р | 1450 |
| 2 | Чехова, 51 | УП | 53 | 4/5 | + | р | 1640 |
| 2 | М.Горького, 41 | БР | 44 | 5/5 | + | с | 1300 |
| 2 | М.Горького, 14 | СТ | 44 | 1/2 | - | с | 1550 |
| 3 | Ярославского, 6 | УП | 83 | 4/9 | + | р | 2500 |
| 3 | Энгельса, 46 | УП | 75,6 | 5/5 | + | р | 3100 |
| 3 | Российская, 48 | БР | 59 | 1/5 | + | р | 1850 |
| 3 | Цветников, 48 | БР | 59 | 1/5 | - | р | 2050 |
| 3 | Ковельская, 19 | БР | 58 | 5/5 | + | р | 2150 |
| 3 | Спортивная, 41 | БР | 59 | 1/5 | - | р | 1750 |
| 3 | Цветников, 47А | БР | 59 | 3/5 | + | с | 2250 |
| 3 | К.Либкнехта, 37 | СТ | 75 | 3/3 | + | р | 2150 |
| 3 | Мичурина, 44 | УП | 74,3 | 2/5 | + | с | 3400 |
| 3 | М.Горького, 2 | СТ | 74 | 4/4 | + | р | 1950 |
| 3 | Чайковского, 14 | СТ | 72,6 | 1/3 | - | с | 2350 |
| 4 | М.Горького, 45 | УП | 72 | 5/5 | + | р | 2690 |
| 4 | П.Зыкина, 30 | УП | 90 | 7/9 | + | р | 2200 |
| 4 | П.Зыкина, 13 | УП | 90 | 3/9 | + | р | 2600 |

| ЖИЛЫЕ ДОМА, ЗЕМЕЛЬНЫЕ УЧАСТКИ | |
|---|---|
| Дом по ул. Зеленой, 36 кв.м, 15 соток, баня, скважина, теплица | 750 |
| Дом по ул. Орджоникидзе, 67 кв.м, 15 соток, газ, вода, канализация | 3350 |
| Дом по ул. Ломоносова, 36 кв.м, 7 соток | 750 |
| Дом в черте города по ул. Достоевского, 58 кв.м, 6 соток, все коммуникации | 2600 |
| Дом СНТ "Автомобилист", 50 кв.м, 6 соток, баня, отопление, санузел в доме, вода | 850 |
| Дом по ул. Энтузиастов, 35 кв.м, 6 соток, центр. отопление и водоснабжение, газ | 1600 |
| Дом новый по ул. Кр.Разведчиков, 73 кв.м, 8,5 сотки земли, все коммуникации | 3600 |
| Дом по ул. Островского, 55 кв.м, 6 соток, все коммуникации, баня | 2600 |
| Дом по ул. Ст.Разина, 37,9 кв.м, 10,5 сотки | 590 |
| Дом по ул. Пугачева, 30 кв.м, 13 соток | 700 |
| Дом по ул. Пугачева, 44 кв.м, 15 соток | 1000 |
| Дом по ул. Мартовской, 380 кв.м, 10,5 сотки, все коммуникации | 6900 |
| Дом, ДОК, по ул. Радищева, 60 кв.м, 12 соток, коммуникации, баня | 2390 |
| Дом 2-х этажный, п. Ледянка ул. Фиалковая, 70 кв.м, 15 соток, э/э | 950 |
| Земельные участки, п. Гусевка, ул. Липовая | 350 |
| Земельный участок на Биатлоне, ул. Лучистая, 10 соток, э/э, установлены границы | 250 |
| Земельные участки, п. Краснояр, от 10 соток | от 250 |
| Земельные участки, урочище Шумиха, от 15 соток | от 80 |
| Земельный участок, п. Ледянка, от 8 соток | от 150 |
| Земельный участок у воды, ул. Возмутителей, 31, 20 соток, э/э | 1250 |
| Земельный участок, с. Мариинск, ул. Южная, 13, 15 соток, э/э | 350 |
| Земельные участки, ур. Дегтяные, г. Дегтярск, 15 соток | 120 |

| НЕЖИЛЫЕ ПОМЕЩЕНИЯ | |
|---|---|
| садовый участок СОТ "Вишенка", 12 соток | 250 |
| садовый участок СОТ "РММЗ-6", 7 соток, большой дом | 350 |
| садовый участок СОТ "Восток", 6 соток, под маткапитал | 450 |
| садовый участок СОТ "Рябинка", 6 соток | 450 |
| садовый участок СОТ "СУМЗ-7", 6 соток, 40 кв.м | 350 |
| садовый участок СОТ "СУМЗ-4", 6 соток | 550 |
| садовый участок СОТ "Восток-1", "Дружба", "Рассвет", "Заря-2", 6 соток | 350 |
| садовый участок Гусевка-7, 10 улица, 10 соток | 100 |
| садовый участок "СУМЗ-1А", 7 соток, дом, беседка, все насаждения | 490 |
| садовый участок "Гусевка-1", улица 4, 10 соток, дом, баня, скважина | 1450 |

| КОММЕРЧЕСКАЯ НЕДВИЖИМОСТЬ | |
|---|---|
| Складское помещение, 600 кв.м, ул. Нахимова, 1 | 6200 |
| Аптека, ул. Цветников, 7, 190 кв.м | 14000 |
| Торговое помещение, ул. Клубная, 8, 40 кв.м | 2800 |
| Офисное нежилое помещение, ул. Чайковского, 19, 124 кв.м | 1100 |

г. Ревда, ул. Мира, 35, тел. 3-30-65 • г. Дегтярск, ул. Калинина, 40, тел. 6-15-70, 8 (912) 211-44-77
Бесплатный тел. 8-800-250-74-88 • E-mail: moiabsolut@mail.ru Работаем с 9.00 до 18.00, без выходных
СРОЧНЫЙ ВЫКУП ЛЮБОЙ НЕДВИЖИМОСТИ
ВСЕ ОБЪЕКТЫ НЕДВИЖИМОСТИ РЕВДЫ И ДЕГТЯРСКА НА НАШЕМ САЙТЕ: WWW.ABSOLUT888.RU

■ з/у, ИЖС. Тел. 8 (912) 638-49-42

■ дача с домом из бревна на фундаменте, «СУМЗ-2», 2 теплицы, з/участок 7 соток, много деревьев и цветов, яма. Рассмотрим маткапитал. Тел. 8 (922) 118-14-40

■ з/участок 10 сот, ИЖС, эл-во, под строительство, ул. Клубничная, 6. Рассмотрим оплату обл. маткапиталом. Цена 150 т.р. Тел. 8 (922) 118-14-28

■ з/участок 13 соток, ИЖС, ул. Земляничная, газ в двух шагах, цена 370 т.р. Тел. 8 (922) 118-14-40

■ з/участок 15 соток за 300 т.р., ИЖС, ул. Пихтовая, Гусевка-1, эл-во, за маткапитал. Тел. 8 (912) 629-32-33

■ з/участок 15 соток, п. Ледянка, ул. Фиалковая, ц. 200 т.р. Тел. 8 (912) 211-44-77

■ з/участок 15 соток, п. Мариинск, ул. Жукова, за школой. Цена 280 т.р. Тел. 8 (912) 211-44-77

■ з/участок за Биатлоном. Тел. 8 (922) 131-97-43

■ з/участок и дом под дачу, ул. Чернышевского. Тел. 8 (922) 131-97-43

■ з/участок ИЖС, 12 соток, рядом оз. Ижбулат, ц. 230 т.р. Тел. 8 (922) 118-14-28

■ з/участок ИЖС, ул. Звездная, р-н Биатлона, цена 180 т.р. Тел. 8 (922) 118-14-40

■ з/участок на Козырихе, СНТ «Вишенка», 21 сотка, эл-во, фундамент, под строительство небольшой базы отдыха, есть эскизный проект, цена 1100 т.р. Тел. 8 (912) 040-70-93

■ з/участок на Ледянке, 24 сотки или два по 12 соток. Забор, эл-во, дорога, пруд. Тел. 8 (902) 410-49-97

■ з/участок, Гусевка, ул. Дальняя, почти даром. Тел. 8 (922) 118-14-28

■ з/участок, ИЖС, в черте города. Документы готовы. Тел. 8 (902) 448-90-49

■ з/участок, ИЖС, ул. Летняя, ровный, рядом газ. Биатлон. Тел. 8 (922) 118-14-40

■ з/участок, район Биатлона. Тел. 8 (932) 612-77-00

■ з/участок, р-н Металлистов, ул. Звездная, 10 соток, в собственности. Цена 250 т.р. Тел. 8 (912) 211-44-77

■ з/участок. Тел. 8 (982) 704-31-12

■ отличный сад с баней, «Мечта-2». Тел. 8 (952) 132-60-95

■ с/участок «РММЗ-6», дом, баня, теплица. Тел. 8 (912) 051-11-42

■ с/участок «Рябинка», залит фундамент 5х6 м, цена 140 т.р. Тел. 8 (922) 118-14-28

■ с/участок «Факел», 7 соток, дом, баня. Тел. 8 (912) 051-11-42

■ с/участок 566 кв.м с летним домиком в СОТ «Восток». Цена 260 т.р. Тел. 8 (902) 448-90-49

■ с/участок за маткапитал. Тел. 8 (900) 198-68-38

■ с/участок с домом и баней в СОТ «Надежда-4». Цена 390 т.р. Тел. 8 (912) 688-83-37

■ с/участок, г. Дегтярск, СНТ №8, дом, баня, теплицы, цена 700 т.р. Тел. 8 (912) 051-11-42

■ с/участок, Гусевка, дом, колодец. Цена 230 т.р. Тел. 8 (912) 051-11-42

■ с/участок. Тел. 8 (922) 131-97-43

■ сад «СУМЗ-1», 8 соток, заезд с ул. Майской, новая баня, деревянный дом с печкой. Тел. 8 (922) 118-14-28

■ сад «Труженик», дом жилой. Тел. 8 (912) 671-07-69

■ сад в СОТ «Восток», с баней. Тел. 8 (922) 118-14-40

■ срочно! З/участок, п. Мариинск, ул. Южная, 13, 15 соток, под ИЖС. Цена 350 т.р. Тел. 8 (982) 622-80-05

■ Гусевка, 15 сот. Тел. 8 (912) 202-19-70

■ з/участок за Биатлоном, ул. Летняя. Собственник. Тел. 8 (922) 121-01-83

■ з/участок на «Петровских дачах». Тел. 8 (950) 191-16-63

■ з/участок на Починке. Тел. 8 (912) 654-25-27

■ земельный участок, Совхоз, «Петровские дачи», ул. Светлая, эл-во, дорога. Тел. 8 (912) 614-70-48

■ с/участок в к/с «Ветеран», 7 соток. Домик, теплица, беседка, овощная яма, насаждения. Тел. 8 (922) 208-48-81

■ участок 10 сот., дом, баня, Гусевка, 450 т.р. Возм. маткапит. Тел. 8 (918) 133-93-39

■ з/участок 10 соток, Гусевка, «РММЗ», насаждения, без строений, эл-во подведено. Тел. 8 (922) 177-38-27

■ з/участок 12 соток, ул. Энгельса, 6. Цена 1300 т.р. Тел. 8 (982) 636-29-27

■ два з/участка под ИЖС, в будущем элитном коттеджном поселке Ельня, на берегу пруда, 10 и 15 соток, по привлекательной цене. Тел. 8 (922) 176-32-99

■ два смежных участка по 8 соток в к/с «Ильмовка», рядом с заповедником «Олень ручьи», за областной маткапитал. На одном участке домик, стайка с инвентарем. Эл-во круглый год, насаждения, рядом лес, речка. Цена 90 т.р. Тел. 3-94-40

■ два смежных участка под ИЖС, баня с комнатой отдыха 36 кв.м, г/х вода, эл-во, веранда 24 кв.м, стройматериалы, овощная яма, теплица, посадки, земля ухожена, 15 соток, можно по отдельности. Тел. 8 (922) 172-11-10

■ з/участки на Промкомбинате, 10 соток, новая нарезка, цена 400 т.р. Тел. 8 (958) 877-42-71

■ з/участок 10 соток, на Промкомбинате, дорога, эл-во. Цена 350 т.р. Тел. 8 (922) 165-02-24

■ з/участок 10 соток, земли населенных пунктов, ИЖС, кадастровый номер 66:21:0101077:941, ул. Небесная. Цена 250 т.р. Тел. 8 (992) 012-75-63

■ з/участок 10,5 сотки на Гусевке, район РММЗ, разработан, эл-во. Документы готовы. Собственник. Тел. 8 (902) 442-71-75

■ з/участок 12 соток, эл-во, скважина, газ рядом. Тел. 8 (953) 381-81-99

■ з/участок 12,5 сотки, недостроенный кирпичный 2-этажный дом 6х9, гараж, баня, СОТ №7, Гусевка. Тел. 8 (922) 198-65-32

■ з/участок 14 соток, Совхоз, ул. Светлая, 33. Цена 450 т.р. Тел. 8 (908) 915-93-01

■ з/участок, ИЖС, 10,5 сотки, в коттеджном поселке, р-н Биатлона, продолжение ул. Металлистов. Цена 250 т.р. Тел. 8 (904) 386-51-73

■ з/участок 15 соток, ул. Возмутителей, 49, выход к пруду, деревянный дом, все посадки. Цена 1100 т.р. Тел. 3-97-43

■ з/участок 6,5 сотки, СОТ «Заречный», разработан, насаждения, 1 теплица. Цена 180 т.р. Тел. 8 (912) 651-15-03

■ з/участок на Козырихе. Тел. 8 (904) 385-26-96

■ з/участок, Промкомбинат, 500 т.р. Тел. 8 (912) 657-97-97

■ з/участок, Гусевка-1, населеный пункт, не сады. Тел. 8 (912) 657-97-97

■ з/участок с жилым домом. Две комнаты, кухня, туалет, ванная в доме, э/э, вода, газовое отопление. Баня, гараж, р-н ул. Металлистов. Тел. 8 (919) 378-60-48

■ з/участок с домиком, п. Гусевка, под ЛПХ, не к/с, эл-во, постоянный подъезд, река по участку. Тел. 8 (912) 672-90-99

■ з/участок, п. Ледянка, ул. Проспект, 10 соток, экологически чистый р-н, в шаговой доступности Мариинский пруд. Ровный, эл-во, асфальтированная дорога. ЗНП для ведения ЛПХ. Цена 190 т.р. Собственник. Тел. 8 (958) 877-42-63

■ з/участок, п. Ледянка. Цена 200 т.р. Тел. 8 (922) 153-98-15

■ з/участок, п. Шумиха, 2 береговая линия, 15 соток. Собственник. Тел. 8 (900) 044-58-29

■ за маткапитал и не только, замечательная дача с 2-этажным ш/з домом 35 кв.м, пригоден для круглогодичного проживания. Подпол, русская печь, балкон на 2 этаже, участок 6 соток, много насаждений, 3 теплицы, туалет. Возможна прописка. СОТ «Заречный». Цена 350 т.р. Тел. 8 (953) 825-83-03

■ с/участок в к/с «ОЦМ-1» по ул. Спортивной, домик, две теплицы, фруктовые деревья, цветы. Тел. 8 (902) 262-62-07

■ за маткапитал или наличные с/участок в р-не «Поле чудес», ш/з дом, пригоден для круглогодичного проживания. Русская печь, подпол, 6 соток, 2 стеклянные теплицы, все насаждения. Разработан, ухожен, эл-во круглый год, летний водопровод, прописка. Цена 330 т.р. Тел. 3-77-48

■ замечательная дача в черте города, СОТ «СУМЗ-1а», за СК «Темп», 7 соток. Дом, беседка, теплица, туалет, все ухожено, все насаждения, Цена 500 т.р. Тел. 8 (992) 006-20-76

■ с/участок «Заречный», №208. Тел. 8 (912) 040-28-23

■ с/участок «Мечта-1», деревянный дом, баня, 6 соток. Тел. 8 (922) 120-83-01

■ с/участок «РММЗ-3», 4 сотки, домик, все благоустроено. Тел. 8 (900) 206-96-03

■ с/участок «СУМЗ-4», 6 соток, домик, теплица, ухожен. Цена 500 т.р. Тел. 5-24-13

■ с/участок «СУМЗ-4», в районе Кабалино, чердак, эл-во, стайка, летний водопровод, две теплицы, кустарники, капитальный шлакоблочный дом 16 кв.м, печь. Возможен маткапитал. Тел. 8 (922) 207-00-44

■ з/участок, п. Ледянка, земли поселений, 15 км до города, неразработанный. Состоит из двух участков по 15 соток. Тел. 8 (922) 127-91-91

■ сад «СУМЗ-4» на Кабалино, недостроенный дом, 2 теплицы, 5,8 сотки, кусты, ухожен. Тел. 8 (952) 729-20-21

■ с/участок «СУМЗ-7», 4,5 сотки, в собственности. Тел. 8 (912) 648-60-99

■ сад в СОТ «Дружба», 7 соток, крайний у дороги, эл-во, летний водопровод, домик, р-н «Поле чудес». Цена 320 т.р. Тел. 8 (950) 192-82-86

■ с/участок 4,67 сотки в СОТ «Заря-4». Цена 280 т.р. Тел. 8 (912) 232-07-61

■ с/участок 6,5 сотки в к/с «СУМЗ-2». Тел. 8 (912) 232-17-36

■ ухоженный сад «СУМЗ-6». Цена 280 т.р. Тел. 8 (982) 632-61-83

■ с/участок в СНТ «Родничок», 9 соток, каркасный 2-этажный дом 120 кв.м, со всеми удобствами: водопровод, канализация, отопление, свет. Три теплицы, барбекю, баня с комнатой отдыха, скважина. Тел. 8 (922) 162-23-37

■ специальное предложение для бизнесменов! З/участок на въезде в Краснояр, 20 м от дороги, рядом эл-во, хорошее место под стр-во комм. недвижимости, магазина и пр. Вокруг идет строительство жилых коттеджей, 10 соток, в собственности. К.н. 66:21:1205001:44. Возможность выкупа соседних участков для расширения бизнеса. Цена 400 т.р. Тел. 8 (902) 500-12-20

■ участок «Заря-5», Гусевка. Тел. 8 (912) 698-70-77

■ ухоженный сад 6,5 сотки, баня, железный гараж, две теплицы, парник, СОТ «Заря-2», р-н Кабалинских родников. Цена 260 т.р. Тел. 8 (961) 776-49-16

■ участок «Усачевские дачи», 15 соток, эл-во, 100 м до воды. Тел. 8 (902) 875-12-73

■ участок 12 кв.м, урочище Козыриха, СНТ «Ромашка», без построек и насаждений, можно сделать отдельный въезд. Новая асфальтированная дорога, зимой чистят, рядом река. Круглый год эл-во, летний водопровод, сторож, соседи, проживающие круглый год. Тел. 8 (929) 215-75-24

■ участок 12,5 сотки, ул. Октябрьская, 2, забор, эл-во, плодовые посадки, туалет, газ на участке, ИЖС. Собственник. Цена договорная. Тел. 8 (932) 614-34-22

■ участок 15 соток, на Гусевке. Тел. 8 (922) 134-72-13

■ участок 5 соток, ИЖС, на берегу пруда, газ, эл-во. Тел. 8 (902) 585-90-01

■ участок в Дегтярске, 15 соток. Дешево. Тел. 8 (950) 193-60-05

■ участок в к/с «Рассвет», 5 соток. Цена 250 т.р. Торг уместен. Тел. 8 (922) 126-40-98

■ участок в красивом месте, на опушке, 20 соток, эл-во, дорога. Тел. 8 (953) 050-61-96

■ эксклюзивный з/участок 22 сотки в г. Ревде, Починок, на берегу Ревдинского пруда с выходом на воду. Дорого. Тел. 8 (922) 297-97-05

■ участок, ИЖС, «Шервудский парк», элитный коттеджный поселок в 25 км от г. Екатеринбурга. На участке газ, скважина, эл-во, охрана, асфальтированная дорога. Тел. 3-98-80

■ участок в СНТ «Автомобилист», домик, баня. Тел. 8 (953) 603-47-31

■ участок за АРЗ, р-н Билимбая, г. Первоуральск, д. Коновалово. Цена 300 т.р. Торг. Тел. 8 (905) 803-16-57

■ участок на Гусевке-1, 14 соток, неразработан, эл-во. Цена 150 т.р. Тел. 8 (982) 628-06-13

■ участок на Ледянке, 15 соток. Цена 85 т.р. Тел. 8 (902) 587-46-33

## ПРОДАЮ ПРОЧЕЕ

■ аптека, ул. Цветников, 7, 190 кв.м, своя парковка. Помещение прошло лицензирование для ведения фармацевтической деятельности, имеет две входные группы. Цена 14 млн.р. Тел. 8 (922) 189-96-33

■ коммерческое помещение 55 кв.м с отдельной входной группой на ул. Цветников, р-н школы №1. Под магазин или офис. Подробности по тел. 8 (922) 118-14-28

## СДАЮ ЖИЛЬЕ

■ 1-комн. кв-ра на час, сутки. Тел. 8 (992) 008-96-54, 8 (901) 454-00-54

■ 1-комн. кв-ра, БР, 3/5, ул. Цветников, 52, без мебели. Тел. 8 (912) 688-83-37

■ 2-комн. кв-ра без мебели, ул. Интернационалистов, на длительный срок, оплата 12 т.р. с к/услугам. Тел. 8 (922) 606-67-50

■ 1-комн. кв-ра, ул. Интернационалистов. Тел. 8 (922) 131-97-43

■ кв-ра в отл. сост., р-н новостроек, порядочным людям. Тел. 8 (952) 132-60-95

■ 1-2-комн. кв-ра на час, сутки, неделю. Тел. 8 (982) 653-87-92

■ 1-2-комн. кв-ры посуточно. Тел. 8 (902) 188-69-19

■ 1-комн. кв-ра на дл. срок с мебелью и быт. техн. Собствен. Тел. 8 (904) 540-09-76

■ 1-комн. кв-ра на длительный срок, р-н ж/д вокзала. Тел. 8 (912) 210-30-78

■ 1-комн. кв-ра на длительный срок. Тел. 8 (912) 262-45-04

■ 1-комн. кв-ра на длительный срок. Тел. 8 (922) 180-33-76

■ 1-комн. кв-ра на Кирзаводе. Тел. 8 (912) 678-71-73

■ 1-комн. кв-ра у школы №3, оплата 6000 р.+к/услуги. Тел. 8 (912) 222-96-16

■ 1-комн. кв-ра, 14 кв.м, 4000 р. Тел. 8 (922) 603-24-31, после 18.00

■ 1-комн. кв-ра, 48 кв.м, с меб. и быт. тех., 12 т.р. все вкл. Тел. 8 (932) 123-88-85

■ 1-комн. кв-ра, БР, 5 этаж. Тел. 8 (908) 909-12-92

■ 1-комн. кв-ра, р-н новостроек. Тел. 8 (922) 149-17-11

■ 1-комн. кв-ра, Совхоз. Тел. 8 (922) 121-96-65

■ 1-комн. кв-ра, УП, рядом школа №28, центр. Тел. 8 (912) 243-30-90

■ 2-комн. кв-ра в р-не шк. №3. Тел. 8 (919) 582-15-58

■ 2-комн. кв-ра на сутки, месяц, год. Тел. 8 (908) 905-15-82

■ 2-комн. кв-ра, благоустроенная, с мебелью, Совхоз. Тел. 8 (953) 056-95-38

■ 2-комн. кв-ра, БР, 4 этаж, р-н шк. №2, 12 т.р./все включ. Тел. 8 (950) 193-61-60

■ 2-комн. кв-ра, мебель, 9000 р.+к/услуги. Тел. 8 (922) 201-50-50

■ 2-комн. кв-ра, УП, р-н «Меркурия», на длительный срок. Тел. 8 (902) 447-80-24, 8 (953) 820-32-03

■ 2-комн. кв-ра. Тел. 8 (902) 448-91-18

■ 2-комн. кв-ра. Тел. 8 (919) 560-65-75

■ 2-комн. кв-ра. Тел. 8 (922) 131-38-25

■ 2-комн. кв-ра. Тел. 8 (950) 553-17-07

■ 3-комн. кв-ра, 1 этаж, Кирзавод, 20, без мебели, на дл. срок. Тел. 8 (909) 007-93-79

■ 3-комн. кв-ра. Тел. 8 (916) 571-86-10

■ домик одинокому мужчине, 3000 р. Тел. 8 (908) 900-37-31

■ комната с быт. техникой и мебелью, на длительный срок. Тел. 8 (965) 503-51-42

■ комната. Тел. 8 (908) 907-84-75

■ комната. Тел. 8 (912) 046-77-41

■ комната. Тел. 8 (912) 692-42-55

■ комната. Тел. 8 (919) 390-20-42

## СДАЮ ПРОЧЕЕ

■ аренда под магазин или офис, 55 и 28 кв.м, с отдельными входными группами с ул. Цветников. Или продам. Подробно по тел. 8 (922) 118-14-28

■ аренда под магазин, офис или готовый бизнес, 150 кв.м, с ремонтом, отдельная входная группа, ул. П.Зыкина, 11, подробности по тел. 8 (922) 118-14-28

■ охраняемые помещения под склад, ул. Нахимова, кран и погрузчик. Тел. 8 (902) 410-49-97

■ помещение 140 кв.м в центре города. Тел. 8 (902) 410-49-97

■ помещение 12 кв.м в центре города. Тел. 8 (902) 410-49-97

■ магазин 106 кв.м, ул. М.Горького. Тел. 8 (912) 282-37-52


**Строительство домов, бань, фундаментов**

ООО «Деревянная усадьба»
Ул. Мамина-Сибиряка, 26
Тел. 8 (922) 612-61-88,
8 (912) 684-21-47
woodenmanor.ru

- кровельные, внутренние работы
- строительство заборов
- земляные работы
- отделка и окраска фасадов

**ДОСКА** 2 сорт
25х100 - 5500 ₽
25х150 - 6500 ₽
8 (982) 639-57-70

**НАТЯЖНЫЕ ПОТОЛКИ**
КИТ компания
www.kit96.ru
Замеры — бесплатно! • От 330 руб./кв. м
РАССРОЧКА ПЛАТЕЖА
ул. Азина, 81, офис 215
Тел. 3-97-65, 8-922-226-11-13

**НАТЯЖНЫЕ ПОТОЛКИ за ПОЛ ЦЕНЫ**
до 31 марта 2018 года
8 (922) 601-01-06 ☎ 8 (908) 909-41-68
Подробности у консультантов

**ОКНО**
от 8600 руб.
Только до 01.04.2018 г.
Подробности у консультанта
Срок изготовления — от 5 дней
Качественный монтаж
■ ДВЕРИ
■ СЕЙФ-ДВЕРИ
■ ОСТЕКЛЕНИЕ БАЛКОНОВ
■ ШКАФЫ-КУПЕ
■ КУХНИ
Рассрочка
www.domremonta96.ru
ул. Спортивная, 13, магазин «Сеня».
Тел. 39-444,
8-905-85-999-16

**БЕТОН** всех марок
**РАСТВОР** на отсеве и песке
**ЖБИ** кольца 1, 1.5, 2.0, крышки, ФБС, бордюры
**ЩЕБЕНЬ** различных пород и фракций
УСЛУГИ САМОСВАЛОВ, ТОНАРОВ, АВТОБЕТОНОСМЕСИТЕЛЕЙ
ООО «Строительный дом» ОГРН 1176658033243
sdrevda.ru Строительный Дом
8 (922) 123-00-40, 3-80-80
8 (922) 123-00-08, 3-90-90
Офис: ул. Жуковского, 23 (вход с улицы)
Производственная база: ул. Обогатителей, 1в

**СТРОИТЕЛЬНЫЕ, ОТДЕЛОЧНЫЕ И ПИЛОМАТЕРИАЛЫ**
- В наличии доска обрезная, брус, евровагонка, кирпич, доска пола, цемент, сухие смеси, фанера, ДВП, ДСП, металлопрокат, утеплитель
- Дрова березовые колотые, горбыль, срезка, опил
- Срубы, дома, бани, беседки

«Гранд-Маркет»
8 (34397) 6-07-31
8 (34397) 6-00-36
8 (902) 87-52-618
8 (902) 87-28-124
на въезде в Дегтярск
С 8.00 до 20.00 (ежедневно)
www.гранд-маркет.рус

■ **магазин 16 кв.м, у рынка, ул. М.Горького. Тел. 8 (912) 282-37-52**

■ **площади от 20 до 70 кв.м в полуподвальном помещении, центр города. Тел. 8 (922) 100-44-00**

■ **сдаются в аренду рабочие места для оказания парикмахерских услуг и маникюра по адресу: ул. М.Горького, 34, «Элегант». Тел. 8 (922) 608-00-80, 5-62-56**

## СНИМУ НЕДВИЖИМОСТЬ

■ квартира или дом с мебелью, у собственника. Тел. 8 (922) 206-53-78

■ семья из двух человек недорого снимет жилье, р-н ТЦ «Квартал», автостанции. Тел. 8 (912) 632-27-54

■ семья снимет 2-комн. кв-ру в районе шк. №2, с мебелью. Тел. 8 (982) 701-39-24

## КУПЛЮ НЕДВИЖИМОСТЬ

■ **1-2-комн. кв-ра, район шк. №29, 2, 3. Тел. 8 (961) 776-63-34**

■ **1-комн. кв-ра, ГТ, 14 кв.м. Тел. 8 (932) 606-53-78**

■ **1-комн. кв-ра. Тел. 8 (912) 206-51-24**

■ **1-комн. кв-ра. Тел. 8 (912) 211-44-77**

■ **2-3-комн. кв-ра в районе новостроек, кроме крайних этажей, исключение составляет высокий 1 этаж. Рассмотрим все варианты. Тел. 8 (922) 020-97-32**

■ **2-комн. кв-ра в любом районе за наличный расчет, недорого. Тел. 8 (912) 286-57-67**

■ **2-комн. кв-ра, ГТ. Тел. 8 (912) 638-49-42**

■ **2-комн. кв-ра, р-н шк. №2-29. Тел. 8 (912) 049-56-63**

■ **2-комн. кв-ра, СТ, от 43 кв.м. Тел. 8 (922) 118-14-40**

■ **2-комн. кв-ра. Тел. 8 (912) 211-44-77**

■ **дом для проживания. Тел. 8 (912) 211-44-77**

■ **квартира за наличный расчет у собственника. Тел. 8 (902) 448-90-49**

■ **2-комн. кв-ра. Тел. 8 (982) 704-31-12**

■ **недорогая квартира за наличный расчет. Тел. 8 (950) 656-53-56**

■ **срочно! 2-комн. кв-ра. Тел. 8 (950) 542-15-00**

■ 1-комн. кв-ра у собственника не дороже 1000 т.р. Тел. 8 (965) 526-73-28

■ 2-комн. кв-ра, р-н шк. №3, 29, центра. Тел. 8 (962) 315-44-17

■ комната у собственника не дороже 400 т.р. Тел. 8 (912) 284-04-24

# АВТО

## ПРОДАЮ ОТЕЧЕСТВЕННЫЕ

■ ВАЗ-2112, 04 г.в., цвет серебристый, хорошее состояние. Цена 80 т.р. Торг. Тел. 8 (919) 374-22-90

■ ВАЗ-2115, 08 г.в., цвет черный, отличное состояние, один хозяин, ПТС-оригинал. Тел. 8 (902) 263-67-62

■ Лада Приора, 12 г.в., хэтчбек, цвет серо-синий, в идеальном состоянии, небитая, некрашеная. Кондиционер, магнитола, ABS, парктроник, шумоизоляция салона, тонировка, зимняя резина на штампах, летняя на литье. Цена 290 т.р. Торг. Тел. 8 (922) 104-25-75

## ПРОДАЮ ИНОМАРКИ

■ **Chevrolet Cruze, 12 г.в., хэтчбек, пробег 89 т.км, ц. 395 т.р. Тел. 8 (912) 249-69-75**

■ Citroen C4, 10 г.в., дв. 1,6, автомат, 120 л.с., в хорошем состоянии. Рассмотрю обмен на комнату. Тел. 8 (950) 653-37-78

■ Daewoo Nexia, 11 г.в., цвет золотистый, один хозяин, пробег 110 т.км, хорошее состояние, цена 170 т.р. Тел. 8 (912) 644-87-74, 8 (912) 245-27-52

■ Geely MK, осень 12 г.в., пробег 190 т.км, кондиционер, стеклоподъемники, подогрев передних сидений, сигнализация с а/з, видеомагнитола с Bluetooth, резина зима/лето, ABS. Цена 230 т.р. Тел. 8 (912) 215-62-80

■ Hyundai Accent. Недорого. Тел. 8 (902) 877-79-98

■ Lifan Solano, 12 г.в., один хозяин, пробег 29 т.км. Тел. 8 (922) 213-46-48

■ Mazda Familia, 01 г.в., дв. 1,5, состояние отличное, коробка-автомат, цвет белый, седан. Тел. 8 (902) 263-67-62

■ Nissan Tiida, 08 г.в., небитый, некрашеный, отличное состояние, кондиционер, ЭСП, ухоженный. Цена договорная. Или обмен. Тел. 8 (908) 909-91-66

## ПРОДАЮ СЕЛЬХОЗТЕХНИКУ

■ вилы от кары. Тел. 8 (902) 269-05-87

■ грабли ГВК-6, косилка КС-2,1, картофелеуборочный комбайн КПК-3. Тел. 8 (902) 269-05-87

■ картофелекопалка КСТ-1,4. Тел. 8 (902) 269-05-87

■ конная косилка. Тел. 8 (950) 195-51-72

■ косилка КС-2,1 для Т-16. Тел. 8 (902) 269-05-87

■ картофелеуборочный комбайн ККУ-2 и КПК-2. Тел. 8 (950) 195-51-72

■ культиватор КВФ-3,6. Тел. 8 (950) 195-51-72

■ культиватор КПЭ-3,8. Тел. 8 (902) 269-05-87

■ культиватор пружинчатый с боронами, марка КПС-4, культиватор стрельчатый. Тел. 8 (950) 195-51-72

■ подъемник от кары. Тел. 8 (950) 195-51-72

■ трактор ПУМ-500, 2 шт., один в рабочем состоянии, другой без двигателя, можно по отдельности. Тел. 8 (912) 240-00-09

## ПРОДАЮ ПРОЧИЕ

■ **Foton-будка. Обмен на авто, комнату. Тел. 8 (953) 051-19-13**

■ ГАЗ-2705, 07 г.в., ц/м ГАЗель, цвет белый, 7 мест, не гнилой, хорошее состояние. Тел. 8 (950) 634-41-04

## ПРОДАЮ АВТОЗАПЧАСТИ И КОМПЛЕКТУЮЩИЕ

■ багажник на крышу Niva Chevrolet. Тел. 8 (902) 442-74-13

■ двигатель Nissan Tiida, печки, отопитель, моторчик. Тел. 8 (908) 909-91-66

■ диски Mazda-3, Toyota Corolla. Тел. 8 (908) 909-91-66

■ диски R-13. Или меняю на диски R-15, 16. Тел. 8 (908) 909-91-66

■ диски Volkswagen Polo, Scoda Rapid, R-15. Дешево. Тел. 8 (922) 219-02-85

■ домкрат 3-5 т. Тел. 8 (908) 909-91-66

■ задняя левая дверь и мобилайзер Opel Astra, недорого. Тел. 8 (902) 263-67-62

■ запчасти ВАЗ-09-10. Тел. 8 (922) 298-95-32

■ запчасти ВАЗ-2110, 2109, двери ВАЗ-2110, передние и задние фары ВАЗ-2109, задние правые двери Daewoo Nexia. Тел. 8 (902) 263-67-62

■ запчасти ГАЗ-3110. Тел. 8 (950) 547-85-12

■ запчасти на передний привод, расходники, переднее правое крыло, задние правые двери, левые двери, правая передняя дверь и крыло на ВАЗ-2110. Передние фары, рейка, стекла на ВАЗ-2109. Правая задняя дверь и переднее правое крыло Daewoo Nexia. Тел. 8 (908) 909-91-66

■ зимняя резина R-13, 14, 15, 16. Тел. 8 (908) 909-91-66

■ зимняя шипованная резина R-13, 14, 15, 16, на дисках, комплекты по 4 шт. Тел. 8 (908) 909-91-66, 8 (902) 263-67-62

■ книга по а/м Ford Focus-1, цена 500 р. Тел. 8 (922) 206-32-84

■ коврики для а/м Duster. Тел. 8 (922) 206-32-84

■ правое переднее крыло ВАЗ-2107, цена 1000 р. Кронштейны и крепления переднего бампера ВАЗ-2107. Тел. 8 (950) 557-76-61

■ летняя резина R-13, 14, 15, 16. Тел. 8 (908) 909-91-66

■ летняя/зимняя резина R-13, 14, 15, 16. Тел. 8 (950) 199-74-16

■ меняю автошины 195х65/R-15, б/у, на автошины 205 или 215х75/R-16 С. Или куплю. Тел. 8 (912) 649-03-95

■ полка багажника Toyota Yaris, новая. Комплект ворсовых ковров Pegout Lux, новые. Зимняя резина Medved на УАЗ, 225х75, R-16, шипы, комплект 5 шт. Всесезонка на УАЗ, б/у, 225х75, R-16, 4 шт. Тел. 8 (953) 821-52-76

■ сабвуфер. Тел. 8 (902) 263-67-62

■ передняя ступица Nissan Tiida. Тел. 8 (908) 909-91-66

## КУПЛЮ АВТОЗАПЧАСТИ И КОМПЛЕКТУЮЩИЕ

■ большой гидравлический 2-3-тонный домкрат на колесах. Тел. 8 (922) 298-95-32

■ домкрат гидравлический 2-3 тонный, на колесах. Тел. 8 (908) 909-91-66

■ кардан от мотоцикла М-63, М-72. Тел. 8 (919) 390-34-06

■ любые аккумуляторы, б/у. Тел. 8 (908) 909-91-66, 8 (902) 263-67-62

■ пистолет-толщиномер для лакокрасочного покрытия. Тел. 8 (908) 909-91-66

■ прицеп 1-мостный. Тел. 8 (982) 743-74-88

## КУПЛЮ АВТО / МОТО

■ автомобиль. Тел. 8 (902) 263-67-62

■ автомобиль. Тел. 8 (908) 909-91-66

■ автомобиль. Тел. 8 (922) 298-95-32

■ автомобиль. Тел. 8 (950) 199-74-16

■ ВАЗ-2114, 2115 у собственника. Недорого. Рассмотрю рассрочку. Тел. 8 (953) 608-50-24

■ мотоцикл «Урал», 50-60 г.в. Тел. 8 (909) 003-16-01

■ сельхозтехника, трактор Т-25/Т-16. Тел. 8 (912) 689-92-81

■ скутер, мопед, мотоцикл. Тел. 8 (908) 909-91-66

# БЫТОВАЯ ТЕХНИКА

## ПРОДАЮ ОРГТЕХНИКУ

■ компьютер в комплектации. Тел. 3-28-73, 8 (904) 176-06-65

■ процессор в отличном состоянии. Тел. 8 (919) 384-23-48

■ системный блок AM2 Athlon 3500+/1 Гб DDR2/160 Гб. Цена 1000 р. Тел. 8 (950) 553-39-72

## ПРОДАЮ ТЕЛЕФОНЫ

■ защитное стекло для сенсорного телефона Huawei. Тел. 8 (922) 206-32-84

■ телефон Micromax-392, б/у, экран 5 дюймов, в хорошем состоянии, весь магазинный комплект, 2 чехла, аккумулятор. Цена 4000 р. Тел. 8 (953) 603-47-31

■ телефон Nokia-3310, в хорошем состоянии, цена 1000 р. Тел. 8 (953) 603-47-31

## ПРОДАЮ ПЫЛЕСОСЫ

■ пылесос Samsung, 1500 W. Тел. 8 (953) 603-99-76, 8 (992) 342-63-61

## ПРОДАЮ ХОЛОДИЛЬНИКИ

■ холодильник «Норд», небольшой, немного б/у. Тел. 8 (922) 126-62-07

## ПРОДАЮ ТЕЛЕВИЗОРЫ

■ настенный кронштейн для плоского телевизора, с углом наклона, нагрузка до 70 кг. Дешевле, чем в магазине в 2 раза. Тел. 8 (950) 557-76-61

■ телевизор «Рубин», 54 см, пульт, отличное изображение. Цена 1800 р. Тел. 8 (902) 267-64-31

■ телевизор LG, цена 2000 р. Тел. 8 (906) 801-54-87

■ телевизор «Техно», 37 см, пульт, отличное изображение. Цена 1500 р. Тел. 8 (902) 267-64-31

■ телевизор Samsung, д. 38 см, б/у, отличное изображение. Цена 1600 р. Тел. 8 (902) 267-64-31

■ телевизор Samsung, д. 72 см, кинескопный, в отличном состоянии, 100 Гц, цена 7000 р. Тел. 8 (953) 603-47-31

■ телевизор, требует ремонта. Или на запчасти. Тел. 5-21-65, 8 (912) 275-69-48

■ телевизор, д. 37 см, немного б/у, отлично показывает, пульт, цена 1500 р. Тел. 8 (953) 603-47-31

■ телевизоры Samsung, д. 52 см, Philips, д. 78 см, «Рубин» на запчасти, усилитель «Диалог» с колонками, радиола «Илга», антенна ДМВ. Тел. 8 (953) 051-19-13

■ цветной телевизор с пультом. Доставка, установка. Тел. 8 (982) 658-51-74

## ПРОДАЮ ВИДЕОТЕХНИКУ

■ DVD BBK с документами и дисками разных жанров. Тел. 8 (922) 112-35-56

■ DVD-плеер Supra, ж/к, ТВ-тюнер, все новое, в упаковке. Тел. 8 (902) 255-27-79

■ антенна «Триколор» с документами. Тел. 8 (922) 112-35-56

■ пленочный фотоаппарат в чехле, идеальное состояние. Тел. 8 (902) 263-67-62

## ПРОДАЮ МУЗ. ЦЕНТРЫ

■ кассетная дека Yamaha, б/у, в хорошем состоянии. Цена 4000 р. Тел. 8 (902) 267-64-31

## КУПЛЮ ТЕХНИКУ

■ акустические колонки S-30, АС-15. Тел. 8 (908) 900-37-43, 8 (912) 660-37-49

■ новый большой ЖК-телевизор, монитор, телефон, планшет. Тел. 8 (902) 263-67-62

■ новый пылесос, фотоаппарат. Тел. 8 (902) 263-67-62

■ новый системный блок. Тел. 8 (902) 263-67-62

■ приставка Sony PlayStation. Тел. 8 (902) 263-67-62

■ фотоаппараты «Зенит», «Зоркий», «Фэд», кинокамеры «Красногорск», «Конвас», «Кинор», «Киев», объективы. Тел. 8 (912) 206-13-34

# СПОРТ / ТУРИЗМ / ОТДЫХ

■ коньки для мальчика, р-р 33-34, в отличном состоянии. Тел. 8 (919) 384-23-48

■ матрас «Нуга Бест». Цена договорная, дешевле, чем в магазине. Тел. 8 (922) 214-57-57

■ спортивный комплекс «Ранний старт» для малышей от года. Цена 9000 р. Тел. 8 (902) 270-68-72

# ДЕТСКИЕ ТОВАРЫ

## ПРОДАЮ КОЛЯСКИ

■ коляска, цвет розовый, цена 2000 р. Тел. 8 (953) 002-20-52

## ПРОДАЮ ОДЕЖДУ

■ демисезонная куртка на мальчика, 80 см, цвет зеленый. Цена 300 р. Тел. 8 (963) 443-51-43

■ костюм-тройка на годовичка. Цена 500 р. Тел. 8 (963) 443-51-43

■ недорого вещи (весна) для мальчика возрастом 2-4 года, хорошего качества. Куртка, ветровки, джинсы, кофты, рубашки, обувь ботинки, р-р 23-24-25. Цены от 80-600 р. Тел. 8 (950) 194-05-91

## ПРОДАЮ ОБУВЬ

■ ортопедические сандалии с жестким задником, р-р 24, цвет бежевый, состояние на «4», ц. 500 р., р-р 28, состояние на «5», ц. 1300 р. 8 (902) 270-68-72

## ПРОДАЮ ДЕТСКУЮ МЕБЕЛЬ

■ 2-ярусная кровать, цена 2000 р. Тел. 8 (904) 174-07-05

■ детская стенка: шифоньер, сервант, шкаф для белья. Тел. 8 (906) 801-54-87

# МЕБЕЛЬ

## ПРОДАЮ МЯГКУЮ

■ **диван, дешево. Тел. 8 (912) 256-05-41**

■ два кресла-кровати. Дешево. Тел. 8 (919) 396-28-73

■ диван-книжка, цена 2000 р. Тел. 8 (906) 801-54-87

■ диван-книжка, цена 3500 р. Тел. 8 (912) 625-51-35

■ мягкая мебель: диван и два больших кресла. Тел. 8 (919) 378-60-10, 8 (906) 801-54-87

■ угловой диван, светлый, состояние хорошее, цена 5000 р. Тел. 8 (922) 172-11-10

## ПРОДАЮ КУХОННУЮ

■ кухонный гарнитур в отличном состоянии, с вытяжкой, встроенные светильники, декоративные стекла. Тел. 8 (902) 269-17-29

## ПРОДАЮ СПАЛЬНУЮ

■ спальный гарнитур из 4 комплектов. Тел. 8 (919) 378-60-10, 8 (906) 801-54-87

■ спальный гарнитур, б/у, белого цвета. Недорого. В подарок капроновое покрывало. Тел. 8 (919) 375-40-68

## ПРОДАЮ КОРПУСНУЮ

■ **офисные столы, стулья и шкаф для одежды. Тел. 8 (912) 616-49-47**

■ 4-секционная стенка, длина 280 см, компактная, б/у. 3-створчатый шифоньер. Тел. 8 (967) 854-38-84

■ новый угловой компьютерный стол, правый угол, с тумбочкой и полками, светлый, очень удобный. Цена 3000 р. Тел. 8 (922) 172-11-10

■ современная гостиная в хорошем состоянии. Цена договорная. Тел. 8 (922) 198-66-54

■ шкаф-купе в разобранном состоянии, в квартиру УП, длина 3 м, разбирается на два отдельных шкафа. Дешево. Тел. 8 (922) 198-66-54

## ПРОДАЮ ДРУГУЮ МЕБЕЛЬ / ПРЕДМЕТЫ ИНТЕРЬЕРА

■ новый плед из микрофлиса, 127х153 см, рисунок кошки-собаки, абсолютно новый в упаковке, можно на подарок. Тел. 8 (902) 270-68-72

■ старинные механические часы, завод ключиком, сломана пружина. Тел. 8 (950) 557-76-61

■ стенка, сушилка, кровать с панцирной сеткой, прикроватная тумбочка, утюг, матрас пружинный, гладильная доска. Тел. 8 (953) 051-19-13

■ тумба под телевизор, со стеклом и полкой, цвет черный, на колесиках, р-р 60х45х60. Цена договорная. Тел. 5-21-65, 8 (912) 275-69-48

# ГАРДЕРОБ

## ПРОДАЮ ВЕРХНИЙ

■ дубленка-пальто, р-р 48. Цена 500 р. Тел. 8 (950) 194-05-91

■ мужская куртка, весна-осень р-р 68-70, в идеальном состоянии. Дешево. Тел. 8 (922) 198-66-54

■ плащ женский, р-р 58-60, цвет темно-синий, капюшон с мехом. Цена 3000 р., покупали за 6000 р. Тел. 8 (950) 194-05-91

## ПРОДАЮ ГОЛОВНЫЕ УБОРЫ

■ норковая шапка-кепка, р-р 54. Цена 300 р. Тел. 8 (950) 194-05-91

## ПРОДАЮ ШУБЫ

■ шуба мутоновая, черная, идеальное состояние, по капюшону отделка из норки, р-р 42-44. Цена 15 т.р. Тел. 8 (922) 116-40-34

## ПРОДАЮ СВАДЕБНЫЙ

■ свадебное платье, р-р 46-48. Тел. 8 (919) 384-23-48

## ПРОДАЮ ДРУГУЮ ОДЕЖДУ

■ костюм на выпускной, р-р 46-48. Тел. 8 (996) 184-47-30

## ПРОДАЮ ОБУВЬ

■ валенки-самокатки, цвет черный, р-р 26. Цена 1500 р. Тел. 5-21-65, 8 (912) 275-69-48

■ женские зимние сапоги из натуральной кожи, цвет черный, р-р 40. Цена договорная. Тел. 5-21-65, 8 (912) 275-69-48

■ женские сапоги осень-весна, р-р 36, пр-во Финляндии, в хорошем состоянии. Цена 1000 р. Тел. 8 (950) 562-04-97

■ ботинки Ecco, весна-осень, р-р 38, в очень хорошем состоянии, цена 1500 р. Зимние кроссовки Adidas, р-р 42, новые замшевые, черные, р-р 42 (маломерки), цена 3000 р. Тел. 8 (902) 267-77-46

# ЖИВОТНЫЕ

## ПРОДАЮ ЖИВОТНЫХ

■ **индюшата БИГ-6, тяжел. кросс. Запись на апрель, май. Тел. 8 (912) 646-00-56**

Крупной производственной компании на постоянную работу требуется

**Оператор экструзионной линии**

График работы 2/2. Заработная плата от 25 000 руб.

Резюме направляйте на почту: mangileva.83@mail.ru Тел. 8 (929) 215-55-26

ОГРН 1156680022751

**ВАКАНСИИ**

Более 80 предложений на сайте объявлений

catalog96.ru

**ООО «БИЗНЕС ТРЕЙД»** на постоянную и временную работу в цех нестандартного оборудования требуются:

**СВАРЩИК** (п/автомат, аргон), **ФРЕЗЕРОВЩИК** (свободный график), **СЛЕСАРЬ-СБОРЩИК МЕТАЛЛОКОНСТРУКЦИЙ, ОПЕРАТОР СТАНКА ПЛАЗМЕННОЙ РЕЗКИ, СЛЕСАРЬ МЕТАЛЛОКОНСТРУКЦИЙ**

**Телефон: 2-42-03 или по адресу: ПСО-10, офис 7, 10.**

В МАДОУ детский сад №46 требуется

**ПОВАР**

Обращаться по телефонам: 3-06-31, 3-06-21

ООО «ДжиЭсЭм Сервис»

**В стоматологический кабинет требуется**

**МЕДСЕСТРА**

Обращаться по тел.: 8 (950) 65-93-434

■ **кролики. Тел. 8 (950) 654-83-41**

■ **куры рыжие, белые, цветн. доминанты, петухи. Огромный выбор. Комбикорма, зерновые, кормушки, поилки. Доставка. Тел. 8 (902) 875-37-19, 8 (922) 117-61-00**

■ **куры-молодки, корм. Тел. 8 (922) 600-61-62**

■ **овечка и две ярки. Тел. 8 (950) 190-06-12**

■ **поросята крупных мясных пород. Тел. 8 (902) 585-92-03**

■ **поросята ландрасы и вьетнамцы. Тел. 8 (922) 112-48-34**

■ **поросята. Тел. 8 (922) 616-45-91**

■ **цыплята-бройлеры КОББ-500, инкубационные яйца. Принимаем заявки. Тел. 8 (912) 630-42-33**

## КУПЛЮ ЖИВОТНЫХ

■ крупнорогатый скот. Тел. 8 (902) 263-67-62, 8 (908) 909-91-66, 8 (922) 298-95-32

## ПРОДАЮ ТОВАРЫ ДЛЯ ЖИВОТНЫХ

**КОМБИКОРМА**
**Зерно, отруби, дробленка, универсалка, сахар, мука, крупы, геркулес, добавки**
**Доставка**
**ул. Республиканская, 2**
**Тел. 8 (919) 38 0000 5**
ИП Шастин В.Н. ОГРН 311662732600050

■ **2 вида гранул, зерно разное, кукуруза, дробленка, универсалка 7 компонентов, комбикорма (Богданович), ракушечник, ячка, мука, мел, геркулес, отруби, рожки, греча. Тел. 8 (922) 600-61-62, 51-999**

■ **абсолютно все зерновые: зерносмесь, дробленка, кукуруза, овес, пшеница, рожь, ячмень. Отруби, гранулы, универсалка, жмых подсолнечный, шрот соевый. Комбикорм хорошего качества для птиц и др. животных. Различная крупа в асс. Ракушка, мел, рыбий жир. Бесплатная доставка. Тел. 8 (902) 875-37-19, 8 (922) 117-61-00**

■ **комбикорма, зерно, отруби, дробленка для всех сельхозживотных. Геркулес, крупы, витамины, минеральные добавки. Склад п. Южный. Бесплатная доставка. Тел. 8 (912) 273-77-97, 8 (922) 134-84-41**

■ **КФХ «Плотников» реализует сено. Тел. 8 (922) 294-93-53**

■ **сено в брикетах. Тел. 8 (922) 293-47-20**

■ **сено зеленое в брикетах. Доставка. Тел. 8 (922) 117-61-00**

■ **сено. Брикеты, рулоны. Тел. 8 (919) 380-00-05**

■ перепелиная клетка. Тел. 8 (922) 606-04-96

■ прямоугольный аквариум, цена 250 р. Тел. 8 (950) 636-58-88

## ПРИСТРОЙ ЖИВОТНЫХ

■ в добрые руки два котика, возраст 1 месяц, один кремово-белый, другой черно-серо-белый, будут пушистые. Тел. 8 (950) 543-27-71

■ в добрые руки ласковая кошечка, окрас черно-белый, к лотку приучена. Тел. 8 (932) 123-44-85

■ в добрые руки симпатичные котята, возраст 3 месяца. Тел. 8 (922) 031-12-13

■ котята, белый и серый, к лотку приучены, кушают все. Тел. 8 (919) 396-28-73

■ в добрые руки умная игривая кошечка, 3 месяца, к лотку приучена. Тел. 8 (912) 271-22-05

■ кот и кошка в частный дом, ухоженные, умные, хорошие мышеловы, возраст 2 года. Тел. 8 (963) 854-68-03

■ кошки, коты и котята разных окрасов, красивые, умные, хорошие мышеловы. Тел. 8 (950) 644-97-03

■ молодая собака Берта, девочка, чуть больше 7 месяцев, очень надеется найти себе друга, хозяина и семью. Хорошая охранница и безумно позитивная собака, будет преданным и надежным другом. Пристраивается в вольер, будку. Привита, обработана от паразитов, стерилизована. По области доставим. Тел. 8 (922) 613-06-52, Маргарита

■ молодой красавец, супер-пес Жулик ищет дом и хозяина, которому обещает подарить безмерную собачью любовь и преданность. Был подобран в Белоярском районе, в лютые морозы запрыгнул в машину, выгнать рука не поднялась. Будет лучшим в мире другом и защитником. Лоялен к детям и другим животным, привит и обработан от паразитов. Приучен к цепи, но и против вольера ни чего не имеет. По области доставим. Тел. 8 (922) 613-06-52, Маргарита

■ кошечка в добрые руки, 3 месяца, от кошки-мышеловки. Тел. 8 (912) 610-70-68

■ щенки-малыши мечтают о любящей семье! 9 малявок, 2,5 месяца, мальчики и девочки, ждут чудесного момента знакомства со своими родными людьми, очень мечтают о семье. Обработаны и привиты по возрасту, стерилизация будет проведена перед отдачей. Будут средне-крупными, готовы рассмотреть предложения в будку, вольер, дом. По области доставим. Тел. 8 (922) 613-06-52, Маргарита

# РАЗНОЕ

## ПРОДАЮ ПОСУДУ

■ стеклянная бутыль 10 л. Тел. 8 (902) 446-11-32

## ПРОДАЮ ЛИТЕРАТУРУ / ДИСКИ

■ большая Советская энциклопедия, 49 томов. Цена 500 р. за том. Тел. 8 (919) 381-95-22

## ПРОДАЮ РАСТЕНИЯ

■ глоксиния (картошка) в горшках, фиолетовая, розовая, вишневая, ц. 300 р. Алоэ в горшках 150 р. Герань в горшках 150 р. Острый комнатный перчик, многолетний, 150-200 р. Тел. 8 (950) 636-58-88

■ золотой ус, индийский лук, можно использовать как лечебное средство, гранаты и др. Тел. 8 (919) 362-00-77

■ комнатные цветы. Тел. 8 (906) 801-54-87

■ лавр. Тел. 2-76-30

■ спатифиллум. Тел. 8 (932) 123-44-85

## ПРОДАЮ ПРОДУКТЫ

■ **молоко. Тел. 8 (908) 901-98-42**

■ **перепелин. яйца. Тел. 8 (950) 540-78-11**

## ПРОДАЮ МУЗЫКАЛЬНЫЕ ИНСТРУМЕНТЫ

■ гитара, требует ремонта, цена 300 р. Тел. 8 (950) 636-58-88

## ПРОДАЮ ИНСТРУМЕНТЫ / ОБОРУДОВАНИЕ

■ пила «Штиль-440», б/у, документы. Цена 27 т.р. Тел. 8 (950) 542-25-68

■ газовый котел на дровах и газу, г. Первоуральск. Тел. 8 (908) 909-91-66

■ паяльная лампа в рабочем состоянии. Недорого. Тел. 8 (902) 446-11-32

■ резак, шланги в рабочем состоянии. Тел. 8 (902) 446-11-32

■ ударная дрель Bort, реверс. Тел. 8 (953) 603-99-76, 8 (992) 342-63-61

■ электродвигатели 380 V, 2-3-4-жильный силовой сварочный кабель, дроссели, лампы ДРЛ, гиря 32 кг, отбойный молоток, пики, тиски средние, рельс. Тел. 8 (953) 051-19-13

## ПРОДАЮ ДЛЯ САДА / ОГОРОДА

■ **дрова березовые, колотые, 1200 р./куб.м. Тел. 8 (922) 112-48-34**

■ **дрова колотые. Тел. 8 (912) 242-54-99**

■ **дрова, опил, срезка. Тел. 8 (922) 198-68-02**

■ **дрова, срезка, опил. Тел. 8 (912) 699-70-37**

■ **навоз с частного двора. Тел. 8 (902) 447-80-24**

■ **навоз, сено. Тел. 8 (912) 699-70-37**

■ **навоз, торф фрезерованный, перегной, опил, отсев, щебень. Боковая/задняя разгрузка. Тел. 8 (902) 447-81-52, 8 (922) 201-94-68**

■ **опил, навоз в мешках, срезка крупная. Доставка бесплатн. Тел. 8 (950) 563-20-31**

■ **опил, срезка. Тел. 8 (922) 149-56-26**

■ **перегной, навоз в мешках. Тел. 3-16-72**

В «Городских вестях» №21 за 14 марта в некрологе Щеглову Олегу Анатольевичу была допущена ошибка. Олег Анатольевич умер 11 марта 2018 года. Приносим свои извинения родным и близким покойного.

■ **печи в баню, баки из нержавейки. Тел. 8 (912) 220-53-83**

## ПРОДАЮ СТРОИТЕЛЬНЫЕ МАТЕРИАЛЫ

■ **арматура. Тел. 8 (922) 124-33-38**

■ **брус, доска. Тел. 8 (922) 168-17-71**

■ **доска, брус, заборная доска, срезка, опил. Тел. 8 (922) 112-48-34**

■ **доска, брус, заборная, черенки, шканты. Тел. 8 (982) 639-57-70**

■ **доска, брус, срезка. Доставка манипулятором. Тел. 8 (922) 153-76-37**

■ **доска, брус. Тел. 8 (922) 149-56-26**

■ **пиломатериал, доска, брус, срезка. Доставка манипулятор. Тел. 8 (922) 128-35-23**

■ **срубы, беседки. Тел. 8 (912) 242-54-99**

■ **срубы 3х3, 3х4, 3х5, 3х6, 4х6, 6х6, 6х8. Доставка. Тел. 8 (919) 392-89-81**

■ **срубы любых размеров в наличии и под заказ. Тел. 8 (982) 712-46-08**

■ **срубы под дома и бани. Доставка. Тел. 8 (963) 050-59-22**

■ **шлакоблок, керамзитоблок, стеклопластиковая арматура. Тел. 8 (912) 040-10-03**

■ м/к двери, 4 шт. Недорого. Тел. 8 (922) 201-85-13

■ сварочная проволока, д. 1,2 мм, 18 кг. Тел. 8 (922) 206-32-84

■ шифер 7-волновый, новый, 50 листов. Тел. 8 (922) 121-63-19

## КУПЛЮ ПРОЧЕЕ

**КУПЛЮ ДОРОГО!**
**ЛЕС НА КОРНЮ**
**8 (912) 032-18-70**

■ **антиквариат. Дорого. Выезд специалиста. Расчет сразу. Тел. 8 (922) 617-77-88**

■ **дорого лом черных и цветных металлов и макулатура. Тел. 8 (908) 920-79-39**

■ **значки СССР, монеты, статуэтки, самовары, пр. старины. Тел. 8 (912) 693-84-71**

■ **радиодетали. Тел. 8 (932) 125-55-32**

■ **старый неисправный холодильник, стиральная машина, автомобиль и т.д. Вывезу любой мусор. ГАЗель, грузчики. Тел. 8 (908) 920-79-39**

■ **черный лом. Тел. 8 (982) 664-19-18**

■ велосипед. Тел. 8 (908) 909-91-66

■ глюкометр «Сателлит». Тел. 8 (950) 204-92-83

■ две трубы 150-180 мм, длиной 6 м, можно по 3 м. Тел. 8 (912) 280-33-44

■ кирпич б/у. Тел. 8 (982) 743-74-88

■ масло-отработка. Тел. 8 (908) 911-77-63

■ метчик, лерка, д. 22, шаг 2. Тел. 8 (922) 206-32-84

■ настольный перекидной металлический календарь СССР в любом состоянии. Тел. 8 (950) 558-18-48

■ неисправный электроинструмент «Интерскол». Тел. 8 (953) 825-84-60

■ оснастка SDS-Max к перфоратору. Тел. 8 (922) 206-32-84

■ старинные часы, старинный телефон, предметы Второй мировой, патефон, граммофон, статуэтки из фарфора, чугуна. Тел. 8 (912) 206-13-34

■ старые книги. Тел. 8 (912) 693-84-71

■ угольный самовар, настенные часы, настольная лампа, мраморные слоники, елочные и детские игрушки, фарфоровая статуэтка времен СССР. Тел. 8 (950) 653-70-34

■ фантики, коллекции, детские и елочные игрушки советских времен. Тел. 8 (952) 133-55-35

■ фрезы по дереву с хвостовиком д. 8. Тел. 8 (922) 206-32-84

■ цепная электропила «Макита» с боковой натяжкой цепи. 8 (953) 825-84-60

■ фарфоровые и металлические статуэтки, юбилейные монеты. Тел. 8 (912) 693-84-71

■ шарошки по металлу с хвостовиками д. 6 мм. Тел. 8 (922) 206-32-84

## ПРОДАЮ ПРОЧЕЕ

■ **горбыль, дрова, отсев, щебень, шлак. Тел. 8 (922) 203-89-40**

■ **дрова березовые, хвойные, колотые. Тел. 8 (922) 112-38-77**

■ **дрова колотые, сухие. Тел. 8 (900) 206-26-29**

■ **дрова любых видов. Тел. 8 (912) 032-18-70**

■ баллоны пропановые, б/у, цена 30 р. Тел. 8 (952) 729-90-35

■ бочка 200 л, фляга, алюминиевый бак 50 л, эмалированный бачок 30 л, бидон 10 л, котелок-нержавейка 7 л, латунный бачок 10 л, канистры 40, 20 л. Тел. 8 (953) 051-19-13

■ ведро из нержавейки, с крышкой, новое, за полцены. Тел. 8 (902) 446-11-32

■ взрослые памперсы №2, 6 кап., упаковка 30 шт. Тел. 8 (912) 680-89-53

■ емкость 25 куб.м, цена 65 т.р. Тел. 8 (904) 162-57-82

■ ирригатор. Цена 5000 р. Тел. 8 (902) 270-68-72

■ исторические каски. Тел. 8 (953) 603-99-76

■ медная монета, Николай-1, 1843 г.в. Тел. 8 (996) 171-15-49

■ новый пульсометр, показывает точно. Тел. 8 (922) 127-91-91

■ остатки хлопка, пряжи, пряжи для валяния, бисер. Торговые витрины. Недорого. Тел. 8 (908) 903-96-37

■ морской 10-футовый контейнер, 2,4х3 м, в хорошем состоянии, не гнилой, крыша не протекает, ворота закрываются хорошо, пол из фанеры 20 мм. Хороший вариант для стройки или склада. Возможна доставка. Цена 22 т.р. Тел. 8 (950) 635-76-40

■ пеленки 60х90, цена 15 р. Тел. 8 (952) 729-90-35

■ кресло-коляска, б/у, пластиковое, возможен обмен, цена 4000 р. Тел. 8 (953) 603-47-31

■ строительный вагончик 2,3х6 м, два окна со ставнями, можно использовать как садовый домик. Тел. 8 (922) 604-05-98

■ чугунная ванна, 170 см. Тел. 8 (912) 625-51-35

■ экземпляр газеты «Комсомольская правда» за 01.03.1968 г. Тел. 8 (922) 206-32-84

# УСЛУГИ

## АВТОТРАНСПОРТНЫЕ

**МАНИПУЛЯТОР**
**АВТОВЫШКА**
**ЭВАКУАТОР**

**8-912-633-33-16**

**УСЛУГИ МАНИПУЛЯТОРА**

Стрела – 3 тонны, 8 метров
Борт – 5 тонн, 5,5х2,1 метра
Перевозка груза до 6,5 метра
**8 (912) 031-45-59**
**8 (996) 182-80-22**

**ГРУЗОПЕРЕВОЗКИ**

**Тел. 8 (922) 140-98-41**

18.03.2018 г. исполнится полгода, как нет нашей любимой мамочки, тещи, бабушки

**ПЕРУНОВОЙ МАРИИ ФЕДОРОВНЫ**

Мы тебя всегда будем помнить, и всегда будешь в наших сердцах.

*Дочь, зять, родные*

18 марта исполнится 40 дней, как ушел из жизни любимый муж, отец, дедушка

**БЕЛОУСОВ ЮРИЙ МИХАЙЛОВИЧ**

Тебя уж нет, а мы не верим,
В душе у нас ты навсегда,
И боль свою от той потери
Не залечить нам никогда.

Все, кто знал его и помнит, помяните добрым словом.

Помним, любим, скорбим.

*Родные*

**ЖОВТЮК АЛЕВТИНА КРОНИДОВНА**

09.02.1949 г. – 18.09.2017 г.

18 марта 2018 г. исполнится полгода,
Как нет тебя с нами,
И до сих пор не верится никак,
Что сердце твое больше не стучит,
И не понять нам никогда,
За что его остановила жизнь.
Для нас ты жива и где-то рядом,
В воспоминаньях, в сердце и мечтах.
Душа всегда жива, она все знает
И видит, как страдаем мы сейчас!
На небе стало больше
ангелом одним,
И это очевидно, точно знаем!
Сегодня, завтра и всю жизнь
Мы помним, любим и скорбим!

*Муж, дети и внуки*

**ЭКСКАВАТОР-ПОГРУЗЧИК ЯМОБУР**
JCB 4CX
JCB 3CX

ковши 30, 40, 60, 80 см, гидромолот
**Нал./безнал. в т.ч. с НДС**
**Тел. 8 (922) 20-44-511**

- а/м ГАЗель. Тел. 8 (922) 600-65-96
- Isuzu Forvard, автоманипулятор-эвакуатор, вышка. Тел. 8 (919) 378-76-06
- JCB-экскаватор-погрузчик, гидромолот, узкий ковш. Тел. 8 (922) 025-33-33
- Nissan-будка. Тел. 8 (922) 123-95-41
- а/м ГАЗель, город/межгород, 4,2 м, грузчики. Тел. 8 (950) 198-46-97
- а/м ГАЗель, город/межгород, выс., 4 м, грузчики. Недорого. Тел. 8 (982) 664-19-18
- а/м ГАЗель, груз. Тел. 8 (912) 211-32-50
- а/м ГАЗель, грузчики, вывоз мусора, широкий спектр работ. Тел. 8 (953) 055-43-30
- а/м ГАЗель, грузчики, переезды любой сложности. Тел. 8 (953) 055-43-30
- а/м ГАЗель. Тел. 8 (904) 162-13-54
- а/м ГАЗель. Тел. 8 (912) 031-79-74
- а/м ГАЗель. Тел. 8 (922) 138-83-40
- а/м ГАЗель. Тел. 8 (922) 294-05-59
- а/м ГАЗель-тент. Тел. 8 (912) 604-28-98
- а/м ГАЗель-тент. Тел. 8 (932) 602-85-20
- а/манипулятор, эвакуатор, вышка, борт 6 м, г/п 5 т, стр. 3 т. Тел. 8 (922) 124-33-38
- автоманипулятор КамАЗ. Тел. 8 (922) 214-68-96
- автоэвакуатор. Тел. 8 (953) 385-46-16
- бесплатно вывезу ненужную сантехн., батареи, ванны, трубы, холод., газ. плиты, ст. маш. и др. лом. Тел. 8 (950) 198-46-97
- вывоз строительного мусора. Тел. 8 (950) 563-20-31
- ГАЗель 4,2 м. Тел. 8 (912) 266-48-59
- ГАЗель, грузчики. Тел. 8 (950) 563-20-31
- ГАЗель-тент. Тел. 8 (912) 046-65-02
- ГАЗель-тент, город/межгород. Тел. 8 (908) 904-72-55, 8 (902) 276-20-84
- ГАЗель-тент. Тел. 8 (929) 218-76-00
- ГАЗель-фургон, 4,2 м, 19 м3, город-межгород, грузчик. Тел. 8 (929) 212-18-27
- самосвалы 15 т. Тел. 8 (922) 025-33-33
- уборка и вывоз снега. Тел. 8 (922) 123-43-00
- эвакуатор, манипулятор. Тел. 8 (922) 107-43-39

## СТРОИТЕЛЬСТВО / РЕМОНТ / ОТДЕЛКА

*Резка стекла*
*Оконного (4, 5, 6 мм), узорчатого, цветного Зеркал*
**Тел. 8 (922) 107-61-77**

**СТРОЙМАРКЕТ ЛЮКС**
- Сейф-двери
- Межкомнатные двери
- Пластиковые окна, лоджии
- Натяжной потолок
- Жалюзи
- Ламинат
- Линолеум
- Обои

**скидки всем клиентам**
Подробности уточняйте по тел.
**г. Ревда, ул. Мира, 27**
**телефон: 8 (953) 602-32-33**

- а мы сделаем вашу крышу привлекательной! Кровельные работы от 200 р./кв.м. Поставка материала с завода. Рассрочка. Тел. 8 (900) 215-87-77
- а мы строим, ремонтируем! Отделочные работы. Гарантия качества. Пенсионерам скидка 10%. Тел. 8 (900) 215-87-77
- баня «под ключ». Тел. 8 (912) 625-96-20
- аварийное вскрытие замков без повреждения дверей, аккуратно. Замена любых замков и ручек, ремонт дверей любой сложности. Без выходных. Тел. 8 (922) 115-60-01
- берем заказы на ремонт квартир, офисов, коттеджей. Отделочники, электрики, сантехники. Договор, гарантия 2 года. Тел. 8 (922) 115-60-01
- ванная, кухня, туалет, панели, сантехник, электрик и пр. Тел. 8 (902) 274-26-80
- все виды строительных работ, электрика, сантехника. Тел. 8 (922) 603-13-06
- опытный мастер-отделочник. Тел. 8 (953) 008-81-15, Людмила
- выполним строительные и ремонтно-отделочные работы любой сложности, опыт 15 лет. Тел. 8 (912) 645-16-65
- покраска, обои, плитка, ламинат, и др. отделочные работы. Тел. 8 (965) 526-75-11
- ремонт квартир, отделочные работы. Тел. 8 (950) 199-19-09
- ремонт квартир, плитка. Тел. 8 (904) 980-76-59
- ремонт квартир, плитка. Тел. 8 (912) 247-23-29
- ремонт квартир. Тел. 8 (902) 500-72-36
- ремонт квартир. Тел. 8 (922) 113-30-33
- ремонт, электрика, сантехника, косметическая отделка, установка дверей и окон. Тел. 8 (953) 006-69-97, Сергей
- сантехник, электрик. Тел. 8 (909) 000-78-75
- срубы любой сложности. Монтаж, комплектация, мох, джут. Тел. 8 (912) 606-68-69, 8 (982) 638-49-69
- столяр, плотник, строительство, ремонт. Тел. 8 (901) 454-64-96
- установка деревянных лестниц (эконом). Тел. 8 (904) 384-33-51

## ЭЛЕКТРИЧЕСТВО / ЭЛЕКТРОМОНТАЖ

- электрик. Работа любой сложности. Тел. 8 (963) 055-56-21
- электрик. Тел. 8 (902) 502-39-33
- электрик. Тел. 8 (912) 669-27-47
- электрик. Тел. 8 (912) 675-94-40
- электрик. Тел. 8 (922) 110-92-44
- электрик. Тел. 8 (922) 165-47-45
- электрик. Тел. 8 (952) 735-48-57
- электромонтажные, кровельные работы любой сложности. Тел. 8 (902) 409-93-32

## КРАСОТА / ЗДОРОВЬЕ

- стрижки и окрашивание на дому. Тел. 8 (982) 626-63-11

## РЕМОНТ БЫТОВОЙ ТЕХНИКИ

**СЕРВИСНЫЙ ЦЕНТР**
**РЕМОНТ**
- ХОЛОДИЛЬНИКОВ
- СТИРАЛЬНЫХ МАШИН

**диагностика бесплатно**
Недорого • Гарантия • Пенсионерам скидки
Без выходных • Мастера из Ревды, Дегтярска.
**Тел. 8 (908) 923-20-90**

**РЕМОНТ ХОЛОДИЛЬНИКОВ**
**посудомоечных и стиральных машин**
**8 (900) 211-18-69**
**вызов бесплатно**

**РЕМОНТ**
стиральных машин, СВЧ-печей, пылесосов, водонагревателей и др.
**Мастер из Ревды! Цены ниже!**
Гарантия до 12 мес. Пенсионерам — скидки!
**Без перерыва и выходных.**
**Тел.: 8 (912) 281-27-95, 3-18-88**

УСТАНОВКА • ОБСЛУЖИВАНИЕ • ЗАПЧАСТИ
**АГЕНТСТВО РЕМОНТА ТЕХНИКИ**

**Тел. 8-908-632-71-75**
*Бесплатный выезд*

- диагностика, настройка и ремонт компьютеров, сотовых телефонов, планшетов, навигаторов. Выезд на дом. Гарантия. Тел. 8 (912) 660-60-60
- телемастер. Тел. 8 (922) 109-43-38
- ремонт холодильников. Качество, опыт, гарантия. Тел. 3-28-64, 8 (950) 640-61-58

## ОБЩЕОБРАЗОВАТЕЛЬНЫЕ

**БЕЗЛИМИТНЫЙ ИНТЕРНЕТ В ПОСЕЛКАХ**
Спутниковый, 3G, 4G, WiFi
Установка спутникового ТВ
**Тел. 8 (922) 198-56-03**

## ПРОЧИЕ

**ЦЕНТР КОМПЬЮТЕРНОЙ ПОМОЩИ**
**РЕМОНТ КОМПЬЮТЕРОВ**
НОУТБУКОВ, ЖК-МОНИТОРОВ
Тел. 5-17-83, 8 (922) 22-11-33-5.
ул. Азина, 81, офис 107

**БУРЕНИЕ СКВАЖИН НА ВОДУ**
Гарантия 5 лет. Документы.
(343) 207-04-04, 8 (950) 208-59-71
БУР МАСТЕР-УРАЛ
www.bur-m.ru

**БУРЕНИЕ скважин на воду**
+ Малогабаритная буровая
Гарантия • Документы
**Тел. 8 (952) 13-88-779**

**БУРИМ СКВАЖИНЫ НА ВОДУ**
8 (908) 637-13-28
8 (912) 031-88-60

**Бурение скважин под воду**
в Ревдинском районе
Гарантия • Качество
**Тел. 8 (953) 605-98-33**

**ОТКАЧИВАЕМ ВЫГРЕБНЫЕ ЯМЫ**
5, 10 куб. м. Тел. 8 (922) 124-55-55

- изг. и уст. мет. дверей, решеток, балконов, ворот, м/конструкц. Сейф-двери, теплицы, парники. Качество. Гарантия. Тел. 8 (904) 549-14-60, www.grand-premium.ru
- мужчина по вызову, любые работы по дому. Тел. 2-53-91, 8 (922) 135-15-49
- откачка выгребных ям, 6 куб.м. Тел. 8 (922) 142-49-35
- ремонт мебели, перетяжка м/мебели. Тел. 2-53-91, 8 (922) 135-15-49
- ремонт обуви -30%, ул. Мира, 16. Тел. 8 (922) 115-00-39. Ремонт одежды
- сантехник. Тел. 8 (912) 684-90-91
- сварка. Тел. 8 (902) 874-01-11, Сергей
- сварочные, сантехнические работы любой сложности. Тел. 8 (953) 609-59-29
- услуги сантехник. Тел. 8 (912) 650-91-42
- услуги электрика, сантехника. Тел. 8 (950) 199-19-09

## ВТОРЫЕ РУКИ

### ОТДАМ / ПОДАРЮ

- 3-створчатый шифоньер. Самовывоз. Тел. 8 (922) 142-19-34
- лечебное питание Similac для детей с аллергией, срок годности август 2018 г., 3 банки. Тел. 8 (958) 883-06-37

### ПРИМУ В ДАР

- видеомагнитофон, фотоувеличитель, глянцеватель, монеты СССР. Тел. 8 (912) 206-13-34
- холодильник. Тел. 8 (992) 016-76-06

## КУПОН
ДЛЯ ПОДАЧИ БЕСПЛАТНОГО ЧАСТНОГО ОБЪЯВЛЕНИЯ В ГАЗЕТУ «ГОРОДСКИЕ ВЕСТИ» — ПЯТНИЦА

**РУБРИКА** — Принимается до 23 марта

**ТЕЛЕФОН** — ☐ Опубликовать это объявление два раза

- Купон должен быть передан в редакцию газеты «Городские вести» не позднее указанной на нем даты.
- Купон бесплатного объявления должен быть использован только для одного объявления и только в одну рубрику.
- Объявление должно быть четким и коротким, с соблюдением строк. Почерк должен быть разборчивым.
- На купонах принимаются только частные некоммерческие объявления.
- Объявления, связанные с предпринимательской деятельностью, и в рубрику «сдаю», не могут быть опубликованы с помощью этого купона.
- В рубрику «Недвижимость» можно подавать не более одного объявления на одно контактное лицо или номер телефона.

**Также частное объявление вы можете подать:**
**по телефону 3-46-35, ежедневно с 9 до 17 ч., кроме выходных, по email: 13@revda-info.ru, sms-сообщением на номер 8 (982) 717-59-80 или через сайт revda-info.ru/ob/**

ПТ

**ВНИМАНИЕ!** По многочисленным просьбам жителей!
**23 марта** 2018 года с 9.00 до 18.00 час.
**в ДЦ «Цветники»** Энгельса, 47
СОСТОИТСЯ КРУПНЕЙШАЯ
**ЯРМАРКА – РАСПРОДАЖА**

- **ФУТБОЛКИ** (Мужские) от 100 руб.
- **НОЧНЫЕ СОРОЧКИ** от 100 руб.
- **НОСКИ** 10 пар — 150 руб.
- **МАЙКИ** от 75 руб.
- **ФУТБОЛКИ** детские от 100 руб.
- **БРИДЖИ** от 150 руб.

**КОНФИСКАТ**

- **ХАЛАТЫ** от 200 руб.
- **ПЛЕДЫ** от 300 руб.
- **ТАПОЧКИ** — 100 руб.
- **ТРИКО** от 100 руб.
- **ФУТБОЛКИ** жен. от 150 руб.
- **ТУНИКИ** от 100 руб.

А ТАКЖЕ КУРТКИ, ВЕТРОВКИ (В ШИРОКОМ АССОРТИМЕНТЕ), ОБУВЬ БОЛЕЕ 100 МОДЕЛЕЙ, ДЕТСКИЙ ТРИКОТАЖ, НИЖНЕЕ БЕЛЬЕ, ПОКРЫВАЛА, ОДЕЯЛО, ПОСТЕЛЬНОЕ БЕЛЬЕ, ПОЛОТЕНЦА, САРАФАНЫ, РУБАШКИ, ТОЛСТОВКИ, ВОДОЛАЗКИ, СВИТЕРА, ТРИКО, СПЕЦОДЕЖДА, СПОРТИВНЫЕ БРЮКИ, ПИЖАМЫ, ФУТБОЛКИ, ХАЛАТЫ, ПОЛОТЕНЦЕ, ПЕРЧАТКИ РАБОЧИЕ, ШОРТЫ **И МНОГОЕ, МНОГОЕ ДРУГОЕ. МЫ ЖДЕМ ВАС!**

**СПУТНИКОВОЕ ТЕЛЕВИДЕНИЕ**
УСТАНОВКА СПУТНИКОВЫХ АНТЕНН
ТРИКОЛОР ТВ
РЕМОНТ СПУТНИКОВЫХ РЕСИВЕРОВ
**8 (922) 219-23-49**
**8 (3439) 24-68-17**
ОГРН 304662504400012
ТЕЛЕМАСТЕР
www.telemaster-psk.ru

**ПОМОГИТЕ ДЕТЯМ-СИРОТАМ!**
ВСЕНАРОДНАЯ АКЦИЯ СУМКА ПОМОЩИ
В акции участвуют:
- **аптека «Живика»** (М.Горького, 46)
- **аптека «Вегур»** (О.Кошевого, 13)
- **магазин «Плюс»** (М.Горького, 46)
- **аптека «Долголетие»** (Мира, 21)
- **аптека «Долголетие»** (Мира, 16)
- **аптека «Долголетие»** (П.Зыкина, 16)
- **аптека «Долголетие»** (Горького, 12)
- **аптека «Радуга»** (Энгельса, 35, детская поликлиника)
- **аптека «Радуга»** (Спартака, 5)
- **аптека «Гармония»** (М.Горького, 9)
- **магазин «ЗооБум»** (П.Зыкина, 12, внутри «Райта»)

Приобретите одноразовые подгузники и положите в коробку с логотипом акции

ТИРАЖ 6 000 ЭКЗЕМПЛЯРОВ

Газета зарегистрирована Управлением Федеральной службы по надзору в сфере связи, информационных технологий и массовых коммуникаций по Уральскому федеральному округу.
Свидетельство ПИ №ТУ66-01527 от 15.12.2015 г.
Учредитель и издатель ООО «Городские вести».
Редакция ООО «Городские вести».
Подписной индекс 53882.
Адрес издателя и редакции: 623281, г. Ревда, ул. П.Зыкина, 32.

Главный редактор В.А.Безпятых, redaktor@revda-info.ru

Выпускающий редактор В.В.Пермякова, permyakova@revda-info.ru
Корреспонденты: Н.Лобанова, Ю.Шаров, М.Семинтинова, К.Какшина.
Фотограф: В.Коцюба-Белых
Контактная информация
Рекламная служба: тел. 3-40-59, reklama@revda-info.ru
Отдел доставки: тел. 3-17-14, dostavka@revda-info.ru
Корреспонденты: тел. 3-46-29, info@revda-info.ru

Редакция может публиковать материалы, не разделяя мнения авторов. Перепечатка и иное использование материалов из «Городских вестей» только по согласованию с редакцией.

За содержание и достоверность рекламной информации отвечает рекламодатель. Рекламируемые товары подлежат сертификации, услуги — лицензированию.

Газета отпечатана в типографии ООО «Периодика». Индекс 623751, Свердловская обл., г. Реж, ул. О.Кошевого, 16. Тел. 8 (343) 290-65-21.
Номер подписан в печать по графику 15 марта 2018 г. в 20.00, фактически — в 20.00.
Заказ № 1547.

16+ Газета предназначена для читателей старше 16 лет.

Все заимствованные иллюстрации получены на основании лицензии компании Depositphotos

**Поздравляем с Юбилеем Валентину Васильевну Забродину!**

*Милая, добрая, нежная, славная!*
*Сколько исполнилось, это не главное.*
*В жизни желаем быть*
*самой счастливой,*
*Всеми любимой, веселой, красивой.*
*Желаем здоровья на долгие годы,*
*Пусть мимо пройдут все печали, невзгоды,*
*Пусть радостью, счастьем искрятся глаза*
*И только от смеха сверкает слеза!*

*Родные*

**Поздравляем любимую жену, маму, бабушку Анну Григорьевну Аристову с Юбилеем!**

*Мамочка, тебя мы поздравляем*
*И желаем мирных светлых дней,*
*Всяких благ, здоровья и удачи,*
*Счастья женского и доброты людей.*
*Знай, тебя мы просто обожаем,*
*Ценим, любим и боготворим,*
*С Днем рожденья! Ты одна такая —*
*Мы за все спасибо говорим!*

*Твоя семья*

**Дорогого, родного, любимого Александра Федоровича Майданова с 80-летним Юбилеем!**

*Семья поздравляет, здоровья крепкого желает!*
*Для нас ты всех — пример и эталон,*
*Тобой гордятся все три поколения.*
*За свою жизнь законно ты обрел*
*Почет, любовь и славу, уважение.*
*Пусть бережет тебя наша любовь,*
*Судьба пусть лет тебе не пожалеет.*
*Душой ты молод и «Всегда готов!»,*
*И этот лозунг пусть с годами не стареет!*

*Жена, дети, внуки, правнуки*

■ микроволновка, телевизор, диван. Тел. 8 (901) 454-57-62

■ диван, шкаф для белья, кресло-кровать. Заранее благодарны. Тел. 8 (965) 519-44-67

■ микроволновка б/у, в рабочем состоянии. Заранее благодарны. Тел. 8 (922) 115-05-41

■ неиспользуемый неисправный электроинструмент. Тел. 8 (922) 206-32-84

■ отечественная стиральная машина, желательно с центрифугой, холодильник. Большое спасибо. Тел. 8 (908) 913-13-95

■ пенсионеры в частный дом примут в дар стиральную машину, холодильник, газовую плиту, желательно рабочие. Спасибо. Тел. 8 (950) 644-97-03

■ породистые щенки. Тел. 8 (902) 263-67-62

■ сверла 2,3 конуса. Тел. 8 (922) 206-32-84

## РАБОТА

### ВАКАНСИИ

■ **ИП Воронцова Ю.С., требуется пекарь. Тел. 8 (922) 226-04-50**

■ **ИП Киверин И.В., в торговый павильон требуется продавец. Тел. 8 (922) 123-44-50**

■ **ИП Князева Ю.В., требуется продавец в буфет. Тел. 8 (922) 291-60-64**

■ **ИП Никищенков А.С., требуются уборщицы подъездов. График работы свободный, оплата сдельная. Тел. 8 (958) 877-58-38**

■ **ИП Пономарева М.В., требуется приемщица. Тел. 8 (922) 201-68-88**

■ **ИП Хужин Р.Р., в закрытый цех требуются повар-сушист, с опытом, повар-универсал, можно без опыта. Тел. 8 (922) 104-62-74**

■ **ИП Южанина З.Ф., требуется мастер по реставрации ванн, наличие л/а. Обучение. Тел. 8 (963) 441-92-97**

■ **ООО «ЕТП-Урал» требуются дорожные рабочие, з/п от 27,5 т.р. Тел. 8 (922) 140-88-55**

■ **ООО «РеалТранс», в транспортную компанию требуется водитель категории «Е», негабарит. Тел. 8 (922) 614-05-83**

■ **РЦ «Магнит» в компанию «Стаханов» срочно требуются рабочие. Тел. 8 (909) 003-23-84**

■ **ООО ЧОП «Евро-Азия» требуются охранники 4 разряда. Тел. 8 (953) 388-58-88**

■ **СТО «Автоград» требуются автослектрик, диагност. Обучение. Тел. 8 (961) 769-10-75**

## ЧАСТНЫЙ НАЙМ

■ **доход от 10 т.р. в мес. уделяя работе от 7 до 10 ч. в неделю. Тел. 8 (982) 751-07-29**

■ **срочно требуется уборщица на неполн. день, 3 р. в неделю. Тел. 8 (922) 208-38-31**

## РЕЗЮМЕ

■ ищу подработку сторожем, разнорабочим. Тел. 8 (908) 925-34-15

■ ищу постоянную, временную, разовую работу грузчиком, разнорабочим. Тел. 8 (901) 454-76-21

■ ищу работу газорезчиком. Тел. 8 (932) 614-12-32

■ ищу работу диспетчером или вахтером. Тел. 8 (922) 178-40-47, 8 (962) 323-11-58, 8 (912) 681-72-16, Татьяна Ивановна

■ ищу работу личным водителем. Тел. 8 (961) 574-17-15

■ ищу работу продавцом непродовольственных товаров. Тел. 8 (953) 823-55-77

■ ищу работу сварщиком, не вахта. Тел. 8 (996) 171-15-49

■ мужчина 49 лет ищет работу разнорабочим, водителем кат. «В». Тел. 8 (912) 258-31-72

■ ищу работу сторожем, охранником. Опыт, пенсионер, в/о. Тел. 8 (922) 026-55-33

■ ищу работу сиделкой на полный/неполный рабочий день. Тел. 8 (922) 176-71-21

■ ищу работу сиделкой, няней или любую другую. Тел. 8 (909) 017-31-69

■ ищу работу сиделкой. Тел. 8 (902) 585-65-99

■ ищу работу сиделкой. Тел. 8 (932) 121-78-71

■ срочно ищу работу сиделкой по уходу за пожилыми людьми в домашних условиях. Медобразование, опыт работы. Возможен вариант с проживанием. Тел. 8 (912) 034-28-39

## БЮРО НАХОДОК

### НАХОДКИ

■ в районе художественной школы найден медицинский полис на имя Козыриной И.Г., 1981 г.р. Тел. 8 (919) 375-40-68

■ найдена связка ключей от квартиры, желто-красный брелок, район школы №29. Тел. 8 (950) 543-88-82

### ПОТЕРИ

■ утерян гос. регистрационный знак М962РХ96. Тел. 8 (953) 051-61-00

## ОБРАЩАТЬСЯ В РЕДАКЦИЮ

**При себе иметь документ, удостоверяющий личность, срок хранения найденных вещей в бюро находок 1 месяц**

■ найден мужской кошелек с банковской картой на имя Андрея Федорова

■ найдена банковская карта на имя Ильи Юрьева

## ЗНАКОМСТВА

■ 25. Познакомлюсь с порядочной женщиной 35-40 лет, любящей домашний уют, работающей, для серьезных отношений. О себе: работаю, занимаюсь бизнесом, 43 года

■ 26. Милый, отзовись! От 39 до 48 лет, для совместной жизни

■ 27. Ищу мужчину, серьезного, но с чувством юмора, в/п в меру, с м/ж, хозяйственного, доброго. Мне 48/160/59 кг. Остальное при встрече

■ 28. Добрая скромная женщина надеется познакомиться с одиноким порядочным мужчиной от 62 лет, м/о и ж/о, в/п умеренные, для общения. Давайте встретимся и избавим друг друга от одиночества

■ 29. Мужчина, немного за 50 лет, работает, разведен, познакомится с неполной женщиной, для серьезных отношений

■ 30. Вдова, 52 года, с ограниченными возможностями, без своего жилья, познакомится с мужчиной без в/п, для создания семьи

■ 31. Одинокая женщина 42 лет без в/п, ж/о, познакомится с работающим, ж/о мужчиной, для совместных отношений

■ абонентов №26, 23, 22, 21 просим зайти в редакцию за корреспонденцией

## СООБЩЕНИЯ

■ **руководитель ИП принимает детей в группу дневного пребывания с 1 г. 5 мес. до 3 лет. Работает педагог с многолетним опытом работы с дошкольниками. Тел. 8 (982) 669-75-65**

■ возьму попутчиков на Черное море. Тел. 8 (922) 203-07-83

■ ищу преподавателя фортепиано для взрослого и ребенка для занятий на вашем инструменте. Тел. 8 (912) 049-54-66

■ ищу художника-реставратора по металлу. Тел. 8 (992) 342-63-61

■ ищу ветеринара. Тел. 8 (922) 178-40-47

СКОРНЯК-ПРОФЕССИОНАЛ
выполнит работу любой сложности
КОЖА И МЕХ НА ЗАКАЗ
Перешив на современную модель и на детское.
Пошив шуб, шапок, жилетов, изделий из кожи, дубленок.
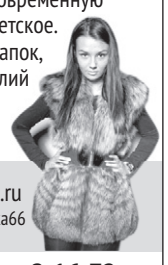
Sibiryachka66.ru
Vk.com/sibiryachka66
Телефоны: 3-16-72
8 (902) 585-92-03

Разместите объявление бесплатно!
catalog96.ru

19 марта
с 10.00 до 18.00, ДЦ «Цветники»
состоится крупнейшая презентация из Кирова
ЗИМНИЙ АССОРТИМЕНТ
- Куртки (зима)
- Обувь (зима)
- Рубашки теплые
- Носки теплые
- Колготки теплые
- Джинсы (дет./взр.)
- Халаты
- Постельное белье

Большой ассортимент детской одежды, а также майки, сорочки, трусы, туники, трико, спортивные костюмы, полотенца и многое другое.

# 20 НАШИ АКЦИИ

Приглашаем за подарком победителя фотоконкурса «Зимние забавы» **МИШУ ЛАЗАРЕВА.** Миша, твой приз ждет тебя в редакции на П.Зыкина, 32.

## Смотрите новости Ревда-инфо в прямом эфире

«Городские вести» — это привычная вам газета, но вы, конечно, знаете, что мы работаем для вас еще и в интернете. У нас есть сайт Ревда-инфо.ру, страницы в социальных сетях. Чтобы вы первыми узнавали о главных событиях города, мы показываем их в прямом эфире. Не пропускайте трансляции, присоединитесь к группе Ревда-инфо во «ВКонтакте». Анонсируем ближайшие эфиры.

**Отсканируйте QR-коды, чтобы подписаться на нас в социальных сетях**

ВКонтакте | Одноклассники | Инстаграм | Фейсбук | Телеграм

**18 марта**. Воскресенье
**МАСТЕР-КЛАСС НАПАДАЮЩЕГО СБОРНОЙ РОССИИ ПО МИНИ-ФУТБОЛУ ВЛАДИСЛАВА ШАЯХМЕТОВА В МНОГОПРОФИЛЬНОМ ТЕХНИКУМЕ.**
Начало: 11.30
Камера: Юрий Шаров

**25 марта**. Воскресенье
**ПОЛУФИНАЛ КОНКУРСА «ГОЛОС РЕВДЫ» В РАЗВЛЕКАТЕЛЬНОМ ЦЕНТРЕ «КИН-ДЗА-ДЗА».**
Начало: 15.00
Камера: Валентина Пермякова

## Участвуйте в конкурсе на лучшее селфи с бабушкой или дедушкой и выигрывайте для них призы!

Порадуйте любимых бабушек и дедушек, поучаствуйте вместе с ними в нашем новом фотоконкурсе. И выиграйте призы! Принимаем фотографии до середины апреля, после чего объявим зрительское голосование на Ревда-инфо.ру, а также поработает редакционное жюри и наш спонсор. В итоге три человека смогут вручить своим бабушкам и дедушкам неожиданные подарки. Какие? Сюрприз!

Узнавайте подробности в телеграме @revdainfo, по телефону 8 (982) 670-82-23 или по электронной почте kashina@revda-info.ru.

**ПРАВИЛА УЧАСТИЯ В КОНКУРСЕ**

1. До 15 апреля отправьте в редакцию любым удобным способом (электронная почта fotokonkurs@revda-info.ru, группы в социальных сетях @revdainfo) один снимок-селфи с бабушкой или дедушкой.
2. Автором фото должны быть вы, то есть, снимок следует делать именно с руки, а не просить кого-то вас сфотографировать.
3. Проявите креативность: как фотографируются миллионы людей на селфи-камеру? Яркий образ — залог успеха!
4. Подпишите фотографию: кто автор, как зовут бабушку или дедушку на фото, сколько лет, где и кем работали, чем увлекаются и, конечно, почему вы их любите.
5. 15-18 апреля на Ревда-инфо.ру пройдет голосование за фотографии.
6. 19 апреля редакционное жюри и спонсор назовут по одному победителю.
7. 20 апреля в газете за пятницу мы опубликуем имена авторов трех лучших работ.
8. Наличие подписки на газету не обязательно! Участвовать могут все желающие.

Реклама (16+)

АО «Уралметаллургмонтаж 2» объявляет конкурсный набор на **курсы обучения** по специальностям:

- МАЛЯР
- ПЕСКОСТРУЙЩИК
- ПРОМЫШЛЕННЫЙ АЛЬПИНИСТ

**Требования к претендентам:** возраст 20-25 лет, отсутствие противопоказаний при работе на высоте, физическая подготовленность.

**По окончании обучения гарантируется трудоустройство.** Социальное обеспечение и трудоустройство — в полном соответствии с нормами действующего трудового законодательства РФ.

Отдел кадров: **8 (343) 376-40-87**
Начальник участка: **8 (982) 692-66-64**

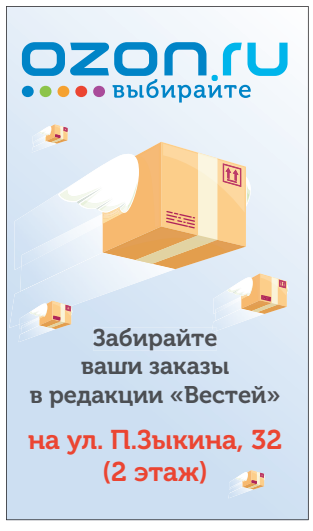

**Курсы**
**компьютерной грамотности**
**для взрослых**
Тел.: 8(922) 132-28-90
ул. П.Зыкина, 14