ГДЕ ДЕШЕВЛЕ КАРТОШКА, ХЛЕБ И МОЛОКО?

Сравниваем цены на 16 продуктов в восьми магазинах города на **стр. 7**

№22 (2510) | **15 МАРТА** 2019 г. | ДНИ ВЫХОДА: СРЕДА, **ПЯТНИЦА**

25 ЛЕТ ГОРОДСКИЕ ВЕСТИ www.revda-info.ru 16+

Ревдинская городская газета | Рекомендуемая цена 15 руб. | Есть интересная новость? Сообщайте по телефону, WhatsApp, Viber, Telegram **8 (982) 670-82-23 (24 часа)**

Найдется всё!
Все свежие объявления Ревды

Частное объявление вы можете подать ежедневно с 9 до 17 часов, кроме выходных,
по телефону: 3-46-35
круглосуточно
по электронной почте: 13@revda-info.ru
или на сайте www.revda-info.ru/ob/

Объявлений в этом номере 817

«МЫ, К СОЖАЛЕНИЮ, НЕ НАХОДИМ ОТКЛИКА У АДМИНИСТРАЦИИ РЕВДЫ»

Что делал после выборов депутат Молодежного парламента Максим Профатилов **Стр. 4**

«ГОЛОСУ РЕВДЫ» — 10 ЛЕТ. БУДЕТ ШОУ

Нас ждет спектакль по мотивам фильма «Волга-Волга» **Стр. 6**

ТАРИФ НА ВЫВОЗ МУСОРА СНИЗЯТ

А «Спецавтобаза» уходит с рынка. Подробности на **стр. 3**

РЕВДИНЦЫ СПАСЛИ ЧЕТЫРЕХ ЩЕНКОВ

За ними пришлось ползти по узкому тоннелю полсотни метров! **Стр. 2**

Реклама (16+)

ВЕТЕРИНАРНЫЙ КАБИНЕТ
ТЕРАПИЯ
ХИРУРГИЯ
ОФТАЛЬМОЛОГИЯ
СТОМАТОЛОГИЯ
ВАКЦИНАЦИЯ
СТРИЖКА
УЗИ
ВЫЗОВ ВРАЧА НА ДОМ
НИЗКИЕ ЦЕНЫ
ул. Энгельса, 54, 8 (902) 267-53-22

ПРОФЕССИОНАЛЬНЫЙ СЕРВИСНЫЙ ЦЕНТР
РЕМОНТ
• ХОЛОДИЛЬНИКОВ
• СТИРАЛЬНЫХ МАШИН
• НОУТБУКОВ
Качество • Гарантия • Выезд
8 (953) 384-00-00

ЛИЧНЫЕ НАЛИЧНЫЕ
ДЕНЬГИ БЫСТРО ОЧЕНЬ БЫСТРО
ЗАЙМ ДЛИННЫЙ
0,49% для всех клиентов
от 30 000 до 50 000 руб.
6 - 12 мес.
88005118982 звонок бесплатный
lnmoney.ru
г. Ревда, ул. М.Горького, 39а
*Займы для граждан РФ, с регистрацией по месту жительства на территории Свердловской области, при наличии паспорта и СНИЛС. Для всех клиентов займы от 30000 руб. до 50000 руб. на срок до 365 календарных дней процентная ставка - 0,49% в день, полная стоимость займа - 178,85% годовых. Подробности в офисе обслуживания по адресу г. Ревда, ул. Горького д. 39а, маг Кировский ;тел 8-902-26-22-019 или по телефону горячей линии: 8-800-511-89-82; 8-343-300-94-83. ООО Микрокредитная компания "Уральский Казначей" находится в государственном реестре микрофинансовых организаций за номером 1603465007914 от 02.09.2016 года. ОГРН: 1169658005802. Юр. адрес: Свердловская область, г. Новоуральск, ул. Фрунзе, 5 оф.1.

ДОСТАВКА
ШАШЛЫК
РОЛЛЫ
ПИЦЦА
тел. 28-108
8 (902) 500-03-06

Доставка
ТОЛСТАЯ КРЕВЕТКА
каждая вторая пицца со скидкой
30%
Доставка горячей пиццы
телефоны: 5-33-33 • 8 (922) 17-5-33-33
г. Ревда, ул. Азина, 69 · t-krevetka.ru

АКВА ВИВА
вода, чтобы жить
VODA-REVDA.RU
Вода, чтобы жить
3-97-92
8 (912) 63-04-271
ИП Хазиев А.А ОГРН:3168427900010
Акция действует до 31.03.2019 г.
Подробности акции уточняйте у консультантов.
150 ₽ при заказе от 2-х шт.

МЕТАЛЛО-ОБРАБОТКА:
• ТОКАРНЫЕ, ФРЕЗЕРНЫЕ, СВАРОЧНЫЕ РАБОТЫ
• РЕЗКА МЕТАЛЛА
• ТЕРМООБРАБОТКА
ИЗГОТОВЛЕНИЕ:
• ВОРОТА • ОГРАДЫ
• ЗАБОРЫ • ЛЕСТНИЦЫ
• САДОВАЯ МЕБЕЛЬ С ЭЛЕМЕНТАМИ ХУД. КОВКИ
Каждая деталь отличного качества!
Звоните:
8 (922) 199-99-50, 8 (922) 199-99-50

GSC96.RU
магазин-сервисный центр
График работы: ПН-СБ: 9.00 - 19.00
Магазин
· Запчасти и аксессуары для мобильных устройств
· Запчасти и аксессуары для бытовой техники
Сервисный центр
· Ремонт телевизоров, бытовой техники, компьютеров
· Ремонт мобильных устройств, авто-, аудиоэлектроники
ул. Спартака, 9а, оф. 6
Телефон 3-77-85
Сайт GSC96.RU

Прогноз погоды (по данным Гидрометцентра России). **Магнитные бури прогнозируются 27-28 марта.**

СБ, 16 марта ночью –12° днем –2°

ВС, 17 марта ночью –13° днем 0°

ПН, 18 марта ночью –10° днем 0°

Трое ревдинцев спасли четырех щенков дворняги

За ними пришлось лезть в узкий тоннель теплотрассы и ползти на животе полсотни метров

Месячных щенков достали из-под бетонной плиты вечером в среду, 13 марта, школьник Влад Рябчевских и зооволонтер Александр Пушкарев. Первым малышей заметил Влад.

Влад с другом Вовой Лилиным вечером в среду гуляли около бывшей Водной станции. Искали удобный путь, чтобы пройти на территорию с собакой (у Влада живет пес Герман). Увидели обходной путь по плитам закрытой теплотрассы.

— Увидели там дырку. Услышали, что кто-то пищит. Посветили телефоном, и увидели: там собака запуталась в железной проволоке. Скорее всего, ее запутали проволокой и туда опустили. Возились долго… Сначала пытались палками, потом Вова вспомнил, что у него есть плоскогубцы, обрезал проволоку, и мы с помощью проволоки достали ее, — рассказывает Влад.

Мама Ольга добавляет: гулять дети ушли около пяти вечера, через час позвонили и рассказали, что спасают щенка. Вернулись около восьми вечера.

— Я, конечно, была против, у нас своя собака, но Влад сказал: «Мама, не на улицу же его». Вове родители точно бы не разрешили. А еще и лапа повреждена, опухшая. Нашла коробку, посадила туда, — рассказывает Ольга. — Позвонила знакомым зооволонтерам, но мне все отказали. Написала в группу «Кошкин дом» во «ВКонтакте». И мне позвонил Александр…

Александр с женой Кристиной приехали домой к Рябчевских, забрали Влада, и они уже в сумерках снова отправились на Водную. По опыту Александр знал, что скорее всего там есть еще щенки.

— Там, когда идешь по плитам, они идут зигзагом, и на одном углу — огромная дыра, — говорит мальчик. — Саша пролез внутрь, и лез метров 60. Там очень пыльно, тесно, грязно, но он забрался и достал еще трех щенят. И передавал мне в эту дырку. Это заняло еще около часа. Там рядом ходила их мать, она ходила вокруг и смотрела на нас. А Саша вылез и долго кашлял от пыли.

В августе 2016 года ученик школы №10 Саша Чебыкин спас щенка из сточной канавы. Для этого ему пришлось целиком раздеться: там было очень тесно.

Александр уже год сотрудничает с Первоуральским приютом (который по договору с мэрией отлавливает собак в том числе и в Ревде). Работает таким вот «отловщиком». Говорит, щенки редко бывают легко доступны — обычно под плитами, в канавах, в подвалах. И возиться приходится много.

— Все началось с любви к собакам, вот почему я помогаю приюту. У меня живут четыре собаки, три из них — из приюта, — рассказывает Александр. — Просто нужно помогать тем, кто слабее и беззащитнее нас.

— Ну не бросать же бедное животное умирать! — удивляется и Влад вопросу, почему не прошел мимо.

Юлия Воронина, председатель Первоуральского городского общества защиты животных, рассказала, что щенков временно взяла домой одна из волонтеров — они слишком малы, чтобы жить в приюте. Песики упитанные, здоровые. По мнению Юлии, собаку со щенками привезли в этот район недавно, потому что раньше ее никто здесь не видел. Нужно ее тоже поймать, хотя бы для стерилизации — а она очень недоверчива и не дается в руки.

Чем можно помочь? Нужна передержка — на время прививок и стерилизации, то есть месяца на два. Если даже возьмете «понянчиться» одного щеночка, уже хорошо. С четырьмя управляться сложно.

Нужны щенячий корм, крупы (греча, рис), детское питание. Потому что щенков последнее время поступает очень много. Так, недавно забрали троих с территории ДОЗа.

Деньги в помощь приюту можно перевести по следующим реквизитам:
- карта Сбербанка РФ 639002169008588929
- расчетный счет 40703810562460000069 в Уральском банке реконструкции и развития (ОАО «УБРиР»).
- Qiwi-кошелек на номер 8-902-272-06-95.
- Яндекс.Деньги 410015080324790.

Звоните: 8 (950) 649-44-62

Фото Кристины Пушкаревой

Под этой плитой Александр полз в темноте.

Фото Кристины Пушкаревой

Это мама щенков, которую нужно отловить.

Фото Кристины Пушкаревой

Вот такие щеночки спасены людьми!

Фото Ксении Какшиной

«Хорошего сына воспитали!» — отозвался о поступке Влада зооволонтер Александр. Мальчику 12 лет, он учится в школе №2, играет в баскетбол. Дома воспитывает пса Германа, кота Стефана, черепашку Соню и рыбок.

Фото из личного архива Александра

Александр Пушкарев.

Выскажите свое мнение!
Пишите: info@revda-info.ru или (982) 670-82-23 (WhatsApp, Telegram и Viber)

«Спецавтобаза» больше не будет вывозить мусор в Ревде

Регоператор обещает: возьмется за дело сам и все будет в порядке

Региональный оператор по обращению с отходами «ТБО “Экосервис”» с 1 апреля будет сам вывозить мусор в Ревде. Подрядчик, «Спецавтобаза», с рынка уходит, так как его не устраивает система расчетов (по весу, а не по объему). Регоператор купил технику, подключил ее к системе ГЛОНАСС, открыл представительство на Мира, 25 и готов работать, горожане не заметят перемен. Об этом сайту Ревда-новости рассказал коммерческий директор регоператора Радик Хисамутдинов. Мы решили разобраться в происходящем.

Фото Татьяны Замятиной

Это мусорка на ул. Российской, рабочие «Спецавтобазы» называют ее проблемной: рядом паркуют авто.

«Спецавтобаза» по договору с «ТБО “Экосервис”» (региональным оператором) вывозит мусор из всех баков в городе и частном секторе. Уже несколько месяцев две компании не могут договориться, как рассчитываться за услуги: регоператор платит «Спецавтобазе» за вес мусора, а в тарифе, который оплачивают жители Ревды, учитывается его объем. Подрядчик при таком расчете работать не может — это убыточно.

Компании пытались договориться перед новым годом и в феврале. Ранее Эдуард Гречук, представитель ООО «ТБО “Экосервис”» в Ревде, прокомментировал результаты февральской встречи: мол, говорили об уборке снега перед контейнерными площадками и что две компании договорились о повторных переговорах. О нынешней ситуации он высказался также кратко:

— Где-то что-то публикуют, но я не обладаю данной информацией, что мы с 1 апреля заходим в Ревду.

Ксения Лумпова, заместитель директора ООО «ТБО “Экосервис”», прокомментировала новость так:

— Договор между региональным оператором и подрядчиком был заключен только на квартал по обоюдному соглашению сторон, но несколько дней назад «Спецавтобаза» нас, прокуратуру, думу, администрацию, Министерство энергетики и ЖКХ уведомила о том, что договор заканчиваются, вроде как «до свидания». В связи с чем нами приобретается четыре единицы техники, контейнеры, и мы остаемся работать сами. Более с официальными предложениями они не выходили. Региональный оператор был в силах работать самостоятельно уже с 1 января, поскольку парк техники, контейнерные площадки позволяют нам это делать, но мы оставили перевозчика, в том числе по просьбе органов власти города.

В «Спецавтобазе» еще надеются на положительный исход ситуации, но в целом не отрицают вероятности ухода с рынка — официальное письмо от «ТБО “Экосервис”» уже получено.

— Судя по тому, как развивается ситуация, с 1 апреля мы прекращаем работать, — говорит исполнительный директор «Спецавтобазы» Юрий Андреев. — У нас просто нет на это финансовой возможности: все три месяца мы работаем в убыток, расходная часть не покрывается, уже пошла в минус зарплата. Если ничего не решится, то «Спецавтобаза» будет ликвидирована.

По словам работников «Спецавтобазы», на предприятии их уже уведомили об увольнениях: последний рабочий день назначен на 31 марта, а рассчитаться с рабочими не могут — денежных средств нет. На это руководство компании ответило: закон соблюдаться будет, без зарплаты никого не уволят.

По нашим данным, компании снова встретятся на депутатской комиссии по ЖКХ на будущей неделе. Тогда будет принято окончательное решение. Но, если регоператор и подрядчик не договорятся, и «Спецавтобаза» будет расформирована, без работы останутся почти полсотни человек.

Тарифы на вывоз мусора могут снизить минимум на 12 рублей

Такое распоряжение правительству дал губернатор

В Свердловской области власти снизят тариф на вывоз мусора для четырех действующих зон — на 10-30%. Это неизбежно, говорит министр энергетики и ЖКХ Николай Смирнов, так как федеральные и региональные власти делают все, чтобы этого добиться. Правда, пока снижение будет не сильно существенным: примерно на один рубль с человека.

В каждой из четырех зон, на которые поделена область, действует свой тариф на мусор — его защитил работающий в зоне региональный оператор. В нашей, Западной зоне, тариф —713,57 рубля. Чтобы получить плату за человека в квартире/доме, нужно умножить его на норматив накопления отходов (для многоквартирных домов — 0,169 кубометра, для частного дома — 0,190).

В конце февраля губернатор Свердловской области Евгений Куйвашев поручил правительству «проработать вопрос уменьшения платы за услуги по обращению с твердыми коммунальными отходами».

Правительство сделало несколько шагов: так, плату за негативное воздействие на окружающую среду уже опустили до уровня 2018 года. Новые тарифы, с учетом этого показателя, сегодня должна утвердить региональная энергетическая комиссия (-1 рубль с человека). Далее — частичное освобождение регоператоров от налога на добавленную стоимость, введение налоговых льгот для них (прибыль, имущество, землю), а также — введение новой методики расчетов нормативов потребления (в апреле).

В совокупности все это позволит уменьшить цены на вывоз мусора примерно на 12 рублей с человека (не 120,58 рубля с жителя квартиры в Ревде, как сейчас — а 108 рублей, например).

Как посчитали нормативы к 1 января, когда начали действовать новые цены? Об этом рассказал первый замглавы Ревды Александр Краев в письменном ответе на запрос Объединения советов многоквартирных домов. За основу взяли территорию в городе (на П.Зыкина, 4) и в частном секторе (Барановка, ДОЗ, индивидуальный поселок). В итоге норма накопления отходов в благоустроенном фонде на одного человека в год составила 2,54 кубических метра, в частном секторе — 2,52 (без учета крупногабаритных отходов). С тех пор дополнительные замеры не проводили.

«Замеры, представленные администрацией городского округа Ревда в РЭК, прямо не связаны с принятым в настоящее время нормативом. При расчете РЭК учитывались данные всех муниципальных образований Свердловской области и выводились средние показатели», — объясняет Краев.

Раз реформа, два реформа

Почему за последние годы нововведения все сильнее и сильнее «душат» население

ЕВГЕНИЙ КОЗЫРИН, народный обозреватель

Взять реформу по холодному водоснабжению. Наши депутаты не нашли ничего лучшего, как ввести инвестиционную надбавку, тем самым увеличив тариф. По отоплению. Нам обещали в начале 2018 года, что тариф в текущем году увеличиваться не будет. На смену ТСК пришла другая компания и установила инвестиционную надбавку — с сентября 2018 года увеличился тариф на тепло и ГВС.

Или взять взносы на капитальный ремонт жилого фонда. Когда в начале 90-х годов начиналась приватизация жилья, правительство обещало провести капитальный ремонт домов, у которых подошел срок, и оптом передать собственникам на дальнейшую эксплуатацию. Двадцать лет обещание не выполнялось, а сейчас все легло на плечи населения. Пенсионная реформа шокировала все население, но мы опять все это проглотили.

Теперь пришла мусорная реформа. До 2006 года население платило за вывоз мусора так же с человека, последний тариф был 11 рублей 52 копейки. При переходе на плату с квадратного метра жилья в 2006 году тариф резко увеличился — практически в три раза. Обещали на собранные деньги построить мусороперерабатывающий завод. Но прошло время и с января 2019 года «мусорный» тариф снова перешел на оплату с каждого проживающего в квартире человека. Только по сравнению с 2005 годом мы видим увеличение тарифа больше, чем в десять раз! Хотя в среднем тарифы за услуги ЖКХ за этот же период увеличились в три раза.

Увеличили тариф, а что изменилось? К контейнерам не подойти, с осени никто не убирает снег. После того, как уйдет мусоровоз, вокруг площадки разбросана бумага. Все понимают, что пришел региональный оператор, которого надо кормить. А не получится ли так, что эта образованная структура сложит наши деньги себе в карман, потом благополучно обанкротится и спокойно скроется?

Да и город не готов к мусорной реформе. На встрече председателя городской думы Мокрецова с ветеранами было видно, что непонятно какие данные переданы для утверждения норматива потребления. Только сейчас производятся замеры, взвешивание образования отходов. А норматив уже утвержден!

Если мы вспомним прошлое, без всяких реформ время, то тогда были пункты по приемке стеклянных бутылок, банок. Можно было сдать в макулатуру бумагу, картон, а по дворам ездили утильщики и собирали тряпки. И за все это население получало деньги. Какую следующую реформу придумают наши руководители, чтобы полностью «задушить» народ поборами?

ВАЛЕНТИНА ПЕРМЯКОВА,
permyakova@revda-info.ru

«Мы, к сожалению, не находим отклика у администрации Ревды»

Депутат Молодежного парламента Максим Профатилов — об отношениях с местной властью и памятнике Ленину

Ровно год назад молодежь Ревды проголосовала за своего депутата в Молодежном парламенте. Им стал студент Максим Профатилов. За год мы почти не видели его в Ревде. Поэтому пригласили в редакцию, чтобы узнать, чем он занимался и занимается на политической ниве. Максим рассказал о безуспешных попытках поработать в Ревде, о своих планах на этот год, об отношении к переносу памятника Ленину и «мусорной» реформе.

— Максим, расскажи, что ты почувствовал, когда выиграл выборы?

— Год назад мы провели большую работу. Встретились с учениками семи школ. В каждой школе выступали перед старшеклассниками. Всего провели около сорока встреч. Когда настал день выборов, я тоже приезжал голосовать. Волновался, все ждал, кто же победит. Обрадовался своей победе, но было понятно: нельзя расслабляться, надо работать. Меня поддерживали друзья. Это прибавляет уверенности, но, когда ты идешь на выборы с конкретными идеями, гораздо важнее, что они находят отклик у других людей.

— О чем вы говорили на встречах?

— В целом о молодежи и ее проблемах. О том, что я хотел бы сделать в Ревде, будучи депутатом. Один из пунктов — создание Молодежной думы в Ревде, проведение разных мероприятий: образовательных, спортивных и других.

— Что было дальше, после твоей победы?

— Через месяц после выборов состоялось первое заседание в здании Законодательного собрания Свердловской области. Были и мы, и депутаты Заксобрания, в том числе председатель Людмила Бабушкина. Нам вручили удостоверения, и все разошлись по комитетам, где выбирали председателей, их заместителей, секретарей.

— Почему ты вошел в комитет по бюджету?

— Это интересно. Плюс в основном все шли в комитет по молодежной политике — это же самое простое. А финансами заниматься хотели немногие. При этом важно, что можно числиться в одном комитете, но работать и в других. Тем более, таким депутатам-одномандатникам, как я. Поскольку парламент — молодежный, мы можем только вносить предложения в Заксобрание. А мы, комитет по бюджету, не может вносить какие-то особо серьезные предложения: у нас и знаний, и опыта не хватает.

— И все-таки, что было сделано за год?

— В апреле я встретился с главой Ревды, предложил создать Молодежную думу, передал разработанный мной регламент. Меня попросили отправить официальное письмо, что я сделал уже на следующий день. Но ответа так и не получил. Пробовал действовать через депутата Заксобрания от Ревды Александра Серебренникова. У нас была идея провести в Ревде образовательный форум, обсудить направления развития молодежной политики в городе. Хотели пригласить хороших спикеров из Екатеринбурга, в том числе главу проектного офиса «Молодой гвардии» в Екатеринбурге, Ольгу Чебыкину — ведущую «4 канала».

Фото Владимира Коцюбы-Белых

МАКСИМ ПРОФАТИЛОВ, 19 ЛЕТ. Депутат Молодежного парламента Свердловской области в одномандатном округе №23, в который входит и Ревда. Избран в феврале 2018 года. Член комитета по бюджету, финансам и налогам.

Родился в Ревде, отец занимается строительством. Младший брат — школьник. Увлекается горными лыжами, любит пробовать новое. Студент Уральского института управления РАНХиГС при Президенте РФ (направление — государственное и муниципальное управление). Член «Молодой гвардии» (молодежное крыло «Единой России»), сторонник «единороссов». С сентября 2018 года входит в Совет по молодежной политике при полномочном представителе Президента РФ в УрФО.

— Почему не получилось?

— Мы, к сожалению, не находим отклика у местной администрации. Сколько бы ни старались. С идеей форума обращались в Управление образования, два месяца с ними все согласовывали, обговаривали. Был сформирован пул спикеров, найден спонсор, осталось выделить нам площадку… И тут нас направили в Управление молодежной политики. А там удивились: почему вы к нам пришли, если это сфера Управления образования? В итоге время было потеряно. После этого на нашем заседании Елена Чечунова, председатель комитета по молодежной политике ЗакСо, предложила выровнять отношения с администрацией: провести диалог на равных — молодежь и представители власти. В том числе Чечунова, Серебренников. В последний день все опять сорвалось, так как нам не пошли навстречу. Вот почему мы не можем провести в Ревде глобальные проекты.

— И что же делать в этой ситуации?

— Мы работаем над локальными проектами. Хотим совместно с Уральским институтом управления провести в школах такое мероприятие: разделить ребят на группы, выделить им «бюджет» и предложить разработать проект Дня города. В канун юбилея это важно и интересно. Хотим организовать экскурсии школьников в избирательную комиссию региона. Ну и тому подобное.

— Как ты считаешь, насколько активна молодежь в Ревде?

— Достаточно активна. Есть молодежный совет «Вертикаль», волонтеры «Тимуры XXI века». Когда мы общались в период агитации, многие кивали, выражали заинтересованность. Просто не все задействованы, я думаю.

— Почему — «Единая Россия»?

— Так получилось. Привлекает деятельность этой партии. У нас в академии сильно развито отделение «Молодой гвардии». Она проводит много мероприятий, в сравнении с другими молодежными организациями. Но это выбор каждого: поэтому силком мы в партию никого не тащим. Если человек туда приходит, нужно работать, а не просто числиться.

— Не могу не спросить о твоем отношении к главной теме года: переносу памятника Ленину с площади Победы…

— Если решение принято, его нужно исполнять. Памятник не сносят, как уверяют коллеги-коммунисты. Просто переносят в другое место, где будет облагороженная территория. Как говорит президент, нужно сообща с жителями работать, чтобы создавать комфортные условия проживания в городах. Будет благоустроена площадь, появится и парк. Да — это историческая личность, и историю страны нужно уважать. Но от того, что памятник на площади стоит, знаний о Ленине у людей не прибавляется.

— Хорошо, а мусорная реформа? Твое отношение?

— Это экологическая проблема — замусоренность, переполненные полигоны. Это вопрос к тому, что мы оставим после себя. Всегда нужно чем-то жертвовать. Деньги собирают на инфраструктуру по переработке мусора. А тарифы, насколько я знаю, снижают…

— Какие проблемы лично ты видишь в Ревде? Что тебя беспокоит?

— Тот факт, что инициативы государства не доходят до мест, реализуются плохо или вообще ни как. В городах не хватает ответственных, инициативных чиновников, которые бы действительно болели за его судьбу, судьбу его жителей.

— Видишь ли ты себя в политике? Что хочешь делать по окончании учебы?

— Сложно ответить. Если идти работать по специальности в Ревде (муниципальное управление), в нынешней ситуации мне работу будет найти сложно. К сожалению, у многих к чиновникам отношение предвзятое, это слово имеет негативный оттенок. Но это то же самое, что врачи и учителя: у них небольшие зарплаты, огромная ответственность, да еще их и костерят со всех сторон… Я бы жил в Ревде, но работал бы в Екатеринбурге. Там в моей сфере больше возможностей, в том числе рычагов для улучшения жизни в родном городе.

— Ну и последний вопрос — кто для тебя авторитет?

— Это спорный вопрос, потому что любую историческую личность можно оценивать с разных сторон. Думаю, Иосиф Виссарионович Сталин, который сумел выиграть Великую Отечественную войну.

Чтобы связаться с Максимом, отсканируйте QR-код

ТАТЬЯНА ЗАМЯТИНА,
zamyatina@revda-info.ru

Фото Татьяны Замятиной

Коммунальщики убирать снег все же стараются: исправно сгребают его во дворах и обещают в скором времени увезти. Однако, если вы заметили, что этого не происходит, следует обратиться в свою управляющую компанию - именно она ответственна за чистоту во дворах домов.

В Ревде везде лежат кучи снега. Все возмущаются

Разбираемся, почему это опасно — и что делать

На кучи грязного снега жалуются читатели Ревды. Горы — во дворах, на тротуарах, вдоль дорог. Валы — на углу Еланского парка, на перекрестке улиц Павла Зыкина и Чехова. Снежная вершина лежит давно — ее нагребли, когда расчищали место для масленичных гуляний. Только так и не вывезли.

За снежные кучи возле домов отвечают управляющие компании. В остальных местах — Управление городским хозяйством, и именно туда нужно звонить, если вы заметили подобное в городе. Правда, ответа на вопрос «когда вывезут гору?» мы получить не смогли — с нами общаться не пожелали. Пришлось подготовить и отправить письменный запрос на имя директора УГХ Андрея Фалько.

Еще одна куча, но уже из ледышек, лежит возле магазина «Пятерочка» на улице Пионеров, 22. О ней нам сообщили обеспокоенные жители, которые переживают, что с наступлением оттепели «поплывут» их дома. Инициативные ревдинцы уже успели обратиться в прокуратуру, администрацию и саму «Пятерочку». Там их и нас уверили: заявку на вывоз уже подали. Вчера, 14 марта, спустя почти неделю после появления, гору все-таки начали вывозить.

Больше всего замечаний от ревдинцев поступает по поводу уборки дворов. Там за вывоз снега отвечают управляющие компании. Например, под окнами дома на Интернационалистов 62/3 «красуются» две кучи, а во дворе нагребли третью. Их, кстати, уберут — так заверили рабочие, которых мы застали на месте, но не сказали, когда.

Справедливости ради следует отметить, что коммунальщики чистить город все же стараются, например, в конце улицы Чехова мы заметили камазы подрядчика, фирмы «Новатор». А на полигон, куда вывозят снег — на Кирзаводе — снова и снова заезжают груженые машины.

Помимо проблем с многочисленными снежными горами, в городе все еще остро стоит вопрос о местах вывоза снега. Известно, что на существующий полигон снег можно привезти бесплатно — здесь нет ни охраны, ни пропускного пункта. Однако есть места, где его оставляют без спроса, а это запрещено.

Например, сугробы из гаражного кооператива «Южный» складируют на площадке для выгула собак по дороге на Кабалинские родники. При этом администрация кооператива уверяет: санэпидемстанция проверяла, нарушений в действиях нет. В отделе охраны окружающей среды и благоустройства с этим не согласны и говорят, что нарушителей накажут.

Похожую картину можно увидеть на третьем километре по дороге на Гусевку — здесь тоже расположился несанкционированный снегоотвал. Кто и зачем возит сюда снег, непонятно, но подрядчики в голос твердят: это не они.

Почему это запрещено? Снег с улиц приравнивают к опасным отходам. В них может быть мусор, песчано-соляные смеси, нефтепродукты. Они загрязняют землю, подземные воды. За самовольный вывоз снега в неположенные места (а тем более, в водоохранные зоны) положены штрафы (на физические лица — до 500 тысяч рублей, на юридические — до 500 тысяч). Проблема только одна: как поймать тех, кто это делает?

КУДА ЗВОНИТЬ, ЕСЛИ НЕ УБИРАЮТ СНЕГ

Можно пожаловаться заказчику — Управлению городским хозяйством Ревды, телефон 3-03-88, или в Единую диспетчерскую службу: 3-52-16 (круглосуточно, диспетчер передаст жалобу в соответствующую службу). На плохую очистку дорог областного значения (Ревда — Дегтярск — Курганово, Ревда — Мариинск — Краснояр, Ревда — Гусевка, Ревда — СУМЗ — ул. Строителей) жалуйтесь балансодержателю — в Управление автомобильных дорог, телефоны: 371-91-00, 354-55-53. За федеральную трассу Пермь — Екатеринбург в пределах Свердловской области отвечает «Управтодор», телефон 262-88-15.

Что надо делать с убранным снегом?

Подрядчики обязаны вывозить убранный с улиц и тротуаров снег. Это входит в их обязанности согласно муниципальным контрактам. До 15 апреля эти контракты исполняют ООО «Алмаз» (центральная часть города — от улицы М.Горького до П.Зыкина), ООО «Новатор» (восточная часть — от П.Зыкина включительно), ООО «ЭкоПроф» (западная часть — от М.Горького включительно). «Новатор» также обслуживает Крылатовский и Кунгурку, а «Алмаз» — Мариинск, Краснояр, Ледянку, Гусевку и Емелино. Всем им вместе муниципалитет заплатит 23 миллиона рублей за три с половиной месяца. Это примерно столько же, сколько в 2018 году. Подрядчикам оплачен вывоз 75 000 кубометров снега из города (26000, 25000 и 24000 кубометров соответственно)

По техническому заданию, на дорогах и улицах города снег с проезжей части следует убирать в лотки и формировать в виде снежных валов с разрывами на ширину 2-2,5 метра.

Снег с улиц и проездов следует вывозить в два этапа: вначале от остановок, пешеходных переходов, мостов и путепроводов, с мест массового посещения и интенсивного движения пешеходов, социально значимых объектов. Второй этап — по указанию УГХ.

Вывозить снег следует в специально выделенные места (иное незаконно и карается штрафом).

СНЕЖНЫЕ ВАЛЫ НЕДОПУСТИМЫ:

- на пересечениях всех дорог и улиц в одном уровне и вблизи железнодорожных переездов в зоне треугольника видимости;
- ближе 5 м от пешеходного перехода;
- ближе 20 м от остановок;
- на участках дорог с ограждениями или повышенным бордюром;
- на тротуарах.

Не допускается накопление снежных отложений большого объема и формирование по краям дороги снежных валов. Их необходимо полностью разбрасывать или разравнивать за бровкой земляного полотна.

Из дворов убранный снег должны вывозить управляющие компании.

Арена «Металлург» внесена во Всероссийский реестр объектов спорта

Теперь здесь можно проводить мероприятия даже всероссийского уровня

Ревдинский Дворец ледовых видов спорта «Металлург» внесен во Всероссийский реестр объектов спорта. А это значит, что Ледовая арена соответствует всем требованиям техники безопасности и санитарно-эпидемиологическим нормам. Официальное подтверждение этому поступило из Министерства спорта Российской Федерации. Включение в реестр дает право на проведение официальных физкультурных и спортивных мероприятий областного и всероссийского уровней.

В марте в «Металлурге» пройдут сборы по фигурному катанию и хоккею, организованные Фондом поддержки талантливых детей и молодежи «Золотое сечение». В Ревду приедут спортсмены со всей Свердловской области. В середине апреля здесь состоится Всероссийский турнир УГМК по хоккею.

В ноябре 2018 года в «Металлурге» прошел третий этап Кубка Свердловской области по фигурному катанию. Это было первое и последнее спортивное мероприятие по регламенту в спортивном объекте. Чтобы и дальше их принимать, требовалось попасть в реестр спортобъектов — иначе такие действия сочли бы нарушением законодательства. Пакет документов для регистрации руководство арены и ее учредитель (мэрия) отправили в Министерство спорта в декабре.

Дворец ледовых видов спорта «Металлург» на улице Спортивной, 2а торжественно открыли 31 августа 2018 года. На церемонии были первый вице-губернатор Свердловской области Алексей Орлов и генеральный директор УГМК Андрей Козицын.

Ледовая арена построена в рамках соглашения между правительством области и УГМК. Первый камень в июле 2017 года заложили губернатор Евгений Куйвашев и Андрей Козицын. Как тогда они обещали, спортивный объект будет построен за год — к 1 сентября 2018 года. Участок земли площадью 12,5 тысяч кв.м выделен мэрией Ревды. Строительство обошлось УГМК около 280 млн рублей. Здание построило ООО «Стройкомплект» по проекту екатеринбургской компании «АльтекПроектСтрой».

В «Металлурге» работают секции хоккея и фигурного катания, по выходным — массовый прокат коньков и свободный доступ на лед. Страница арены в интернете: vk.com/revda_arena.

В «МЕТАЛЛУРГЕ» ПРОЙДЕТ ТОВАРИЩЕСКИЙ ТУРНИР ПО ХОККЕЮ

В воскресенье, 17 марта, ревдинский клуб «Буран» (победитель Кубка Федерации хоккея) выйдет на лед Дворца «Металлург». Он проведет товарищеские матчи с командами «Синие камни» из Екатеринбурга и «Мечта» из Нижнего Тагила. Это призеры Кубка Федерации хоккея и первенства Свердловской области среди молодежи допризывного возраста. После игр всем командам вручат награды.

Начало турнира — в 10.00, первыми на лед выйдут хоккеисты «Бурана». Соперника узнаем уже в день матчей. Три команды сыграют друг с другом по три периода (по 15 минут).

Наша команда блестяще (без единого поражения!) победила в Кубке областной Федерации среди спортсменов 2001-2002 года рождения. Игры начались в начале декабря. Соперниками «Бурана» были «Синие Камни» (Екатеринбург), «Луч» (Екатеринбург) и «Сатурн» (Реж). В этом составе хоккеисты «Бурана» сыграют в последний раз, потому что стали совершеннолетними и больше не могут выступать в юношеских турнирах.

ВАЛЕНТИНА ПЕРМЯКОВА,
permyakova@revda-info.ru

Конкурсу «Голос Ревды» — 10 лет. Будет большое шоу

Артисты покажут музыкальный спектакль по мотивам фильма «Волга-Волга»

С 2010 года в Ревде проходит популярный вокальный конкурс, который объединяет любителей, начинающих певцов, тех, кто занимается с педагогами или пытается сделать вокальную карьеру. Но при этом (главное условие) — не зарабатывает деньги, профессионально выступая на сцене в качестве вокалиста. То есть, это — конкурс доморощенных артистов. В этом году проекту — десять лет. И по такому случаю его организаторы, музыкальный театр «Гастион», готовят удивительное шоу. Все подробности узнали мы!

Это будет музыкальный спектакль по мотивам советского кинофильма «Волга-Волга», в котором снимались Любовь Орлова и Игорь Ильинский. Их роли — Дуни Петровой и Алексея Трубышкина — сыграют победительница «Голоса Ревды» в 2011 году Елена Жукова и актер Сергей Кибардин.

На сцене соберутся артисты, которые в разные годы участвовали в конкурсе, были финалистами, призерами, победителями. Всего за эти годы на сцену вышли не менее двухсот человек, и сотня — дошла до финала. Однако в спектакле поучаствуют только 22 конкурсанта. Из них девять — победители.

Вот кто занят в программе: Дмитрий Марьин, Александр Опарин, Елена Жукова, Рустам Закиев, Роза Каюмова, Гульназ Киндяшева, Борис Шмелев, Анастасия Неустроева, Елена Чупеева, Елена Носкова, Илья Вербитский, Дмитрий Прищепенко, Татьяна Молибог, Сергей Дружинин, Марина Зотова, Александр Зайцев, Людмила Трегубова, Вячеслав Глубоких, Вадим Жуков, Кирилл Шарипов, Наталья Семенова и.... ансамбль Five!

«Волга-Волга» — советская музыкальная комедия режиссера Григория Александрова, премьера которой состоялась 24 апреля 1938 года. События разворачиваются вокруг небольшой провинциальной труппы артистов из города Мелководска, которые едут в Москву на конкурс художественной самодеятельности.

Почему шоу-спектакль будет поставлен именно по фильму «Волга-Волга»? Отвечает режиссер и руководитель проекта «Голос Ревды» Лариса Лаврова:

— Это дань памяти и уважения Людмиле Степановне Копытовой, режиссера Народного театра «Провинция». Ее не стало почти два года назад. Людмила Степановна мечтала сделать музыкальный спектакль по мотивам этого фильма. Я взялась связать театр и «Голос Ревды», поэтому программа делается в формате шоу-спектакля. Мы берем на себя театральную составляющую, а «Голоса» будут петь хорошие песни. А еще — 2019-й в России — год театра, да и рядом День театра, 27 марта.

Где брать билеты: во Дворце культуры. Они стоят всего 200 рублей. Сам концерт — на сцене КДЦ «Победа» 7 апреля в 17.00.

«Голос Ревды». 10 лет. Все победители проекта за эти годы (в 2014-м году вместо конкурса был фестиваль)

2010 год
Дмитрий Марьин

2011 год. По категориям (начинающий, ученик педагога, профессионал): Любовь Яблонцева, Елена Жукова, Мария Некрасова

2012 год. Рустам Закиев (Гран-при), призы в возрастных категориях: Юлия Данилова, Екатерина Сорвина, Роза Каюмова

2013 год
Марина Желтышева

2015 год. Борис Шмелев (солисты), ансамбль Five (коллективы)

2016 год
Анастасия Неустроева

2017 год
Елена Чупеева

2018 год
Елена Носкова

Реклама (16+)

КСЕНИЯ КАКШИНА,
kakshina@revda-info.ru

Изучаем цены в магазинах: март

Сколько стоят продукты в супермаркетах Ревды: читайте и экономьте

С начала года в России на два пункта вырос НДС, а вместе с ним и цены в магазинах. Правда, налог не единственная причина, по которой нам приходится платить за еду (и не только за нее) больше. На рост цен также влияет рост курса доллара, инфляция и индексация зарплат и пенсий. Первый скачок цен эксперты обещали в феврале — подняться в цене должны были фрукты, овощи, молочная продукция, мясо и хлеб. Но уже в январе морковь подорожала на 5,7%, репчатый лук — почти на 5%, картофель — на 4,6%.

Мы составили список популярных продуктов и прошли с ним по ревдинским супермаркетам. Выбирали примерно одинаковые продукты по самой низкой цене в магазине. Наш «Ценомер» будет выходить каждый месяц. Считаете, что какие-то продукты нужно убрать из списка, а какие-то — добавить? Звоните Ксении Какшиной по тел. 3-46-29.

Продукт	«Кировский» (ул. П.Зыкина, 12а)	«Магнит» (ул. К.Либкнехта, 9)	«Райт» (ул. П.Зыкина, 12)	«Мегамарт»(ул. Цветников, 39а)
Булка белого хлеба	19,90 («Самсон и К»)	19,90 («Реж-хлеб»)	22,90 («Реж-хлеб»)	24,5 (скидка)
Молоко	36,99 («Кировское)	41,9 («Полевское»)	37,90 (СХПК «Первоуральский»)	38,7 («Кунгурское»)
Рафинированное подсолнечное масло (1 л)	49,99 («Аппетитное»)	47,90 (скидка). Без скидки: 61,90	72,99 («Щедрое лето»)	70,86 («Щедрое лето»)
Яйца С1 (10 штук)	49,99 (скидка). Без скидки: 53,99	65,50	49,90	64,51
Сливочное масло (72,5%)	59,99 (скидка). Без скидки: 93,99	69,80 (скидка). Без скидки: 79,90	99,90	86,0 (скидка)
Тушка курицы (кг)	119, 99 («Ясные зори»)	118,9 (скидка). Без скидки: 149,9 («Здоровая ферма»)	129,99 («Куриное царство»)	150,53 («Чебаркульская»)
Картофель (кг)	14,99	15,90 (скидка)	16,99 (скидка). Без скидки: 19,90	18,27
Лук (кг)	35,99	31,90	33,99	32,25
Морковь (кг)	25,99	24,30 (скидка)	23,99	49,93 (мытая)
Бананы (кг)	85,99	74,90	79,99	86,0
Майонез (67%)	33,98	31,90	29,99 (скидки). Без скидки: 39,90	34,40 (скидка)
Минтай (кг)	109,99	129,9 (0,8 кг)	159,90	169,75
Макароны (0,4 кг)	13,99	13,90 (скидка)	15,99	32,25 («Ролтон», скидка)
Гречка (0,8 кг)	39,90 («Националь»)	21,70 (скидка)	32,99	37,6 («Националь»)
Чай листовой (100 гр)	43,99 («Принцесса Канди»)	14,90 (ООО «ТД-Холдинг»)	21,90	26,77 («Великий тигр», скидка)
Упаковка печенья «Юбилейное» (112 гр)	23,99	22,90	24,90	31,67

Продукт	«Доброцен» (ул. Клубная, 4)	«Верный» (ул. К.Либкнехта, 30а)	«Пятерочка» (ул. П.Зыкина, 9)	«Монетка» (ул. Чехова, 41)
Булка белого хлеба		13,5 (скидка)	24,99	25,90
Молоко		39,9 (скидка). Без скидки: 41,9	42,99 («Полевское»)	35,9 («УГМК-Агро»)
Рафинированное подсолнечное масло (1 л)	51,9 («Кухарка»)	94,9 («Корона изобилия»)	58,99 («Красная цена»)	54,9 (скидка)
Яйца С1 (10 штук)		52,99	49,99	49,90
Сливочное масло (72,5%)	89,9 («Сыробогатов»)	79,9 (скидка). Без скидки: 114,99 («Кунгурское»)	85,4 («Красная цена»)	94,9 («Экомилк»)
Тушка курицы (кг)	129,9	118,99 («Здоровая ферма»)	118,99	119,90 («Куриное царство»)
Картофель (кг)	14,9	15,9 (скидка). Без скидки: 22,9	23,99	19,90
Лук (кг)	22,9	26,99	34,99	34,90
Морковь (кг)	18,5	18,99	24,99	34,99
Бананы (кг)		69,9 (скидка). Без скидки: 74,99	77,99	59,90 (скидка). Без скидки: 76,90
Майонез (67%)		31,99	29,99 (скидка). Без скидки: 39,99	32,9 (скидка). Без скидки: 40,99
Минтай (кг)	139,9	129,9 (скидка). Без скидки: 159,99	139,9 (скидка). Без скидки: 159,9	159,90
Макароны (0,4 кг)	22,5 («Ameria»)	13,90	15,9	13,9 (скидка). Без скидки: 15,9
Гречка (0,8 кг)	20,9 (кг)	24,99	26,6	24,9 (скидка). Без скидки: 29,99
Чай листовой (100 гр)	62,9 («Ахмад»)	17,8 (один пакетик стоит 8,9 («Раджа»))	41,1 («Принцесса Канди»)	21,9 (ООО «РЧФ»)
Упаковка печенья «Юбилейное» (112 гр)		23,99	27,8	19,9 (скидка). Без скидки: 29,9

В каких магазинах вы покупаете продукты?

Ольга:
— Хожу в разные магазины, слежу за скидками. Так, например, в «Мегамарт» хожу только за мясом. Но если скидки не будет, то скорее всего от покупки откажусь, потому что дорого. Живем с ребенком, едим, в общем, все. Только сладости заменили фруктами, поэтому стала реже ходить в «Кировский» — там фрукты очень дорогие.

Елена:
— Продукты покупаю в магазинах рядом с домом. За акциями не слежу — из-за работы на это времени нет. Вот от колбас и сыров отказались всей семьей, но не из-за цен, а из-за плохого качества.

Екатерина:
— Хожу в «Магнит», потому что он рядом с домом. За ценами не слежу. Просто беру то, что мне нужно. Ни от каких продуктов, к счастью, не отказались. Любимых магазинов в городе нет, но реже всего хожу в «Мегамарт».

Оля:
— В магазин меня отправляет папа. Хожу за молоком и хлебом в «Монетку» или «Мегамарт». Но лучший продукт, который у нас в городе можно купить — шоколад.

Иван:
— Живу по Российской и хожу в магазины рядом с домом. В последний раз в «Магните» был. За ценами слежу. Хлеб подорожал… да вообще все! Многие продукты, например, мясные, заменили более дешевой альтернативой. И в магазин теперь хожу, точно зная, что мне нужно. Никаких покупок «вне списка».

Никита:
— Обычно в магазин отправляют за хлебом, молоком. Иду в «Магнит», потому что он у дома. Да там и продукты лучше. Из-за цен ни от каких продуктов не отказались. Но в приоритете качество, так что за скидками и акциями следим.

Наши группы в соцсетях. Присоединяйтесь!
ok.ru/revdainfo vk.com/revdainfo instagram.com/revdainfo facebook.com/revdainfo

Как удержать давление в норме

Почему это нужно, даже если вы не страдаете от высокого давления

Гипертонической болезнью сегодня страдают многие люди, независимо от возраста. Конечно, не всегда гипертоническая болезнь приводит к инсульту или инфаркту, но почти всегда она им предшествует. Из-за чего повышается давление и как его удержать в норме, рассказала врач-кардиолог Ревдинской городской больницы Анна Князева.

ЧТО ТАКОЕ ГИПЕРТОНИЯ?

Артериальная гипертония (гипертензия) — периодическое или стойкое повышение артериального давления выше безопасного уровня — 140/90 мм ртутного столба (установлен Всемирной организацией здравоохранения).

Гипертония бывает первичная (эссенциальная) — это хроническое заболевание — и вторичная (симптоматическая), развитие которой обусловлено эндокринной, почечной, сердечнососудистой патологией.

ИЗ-ЗА ЧЕГО МОЖЕТ РАЗВИТЬСЯ ГИПЕРТОНИЧЕСКАЯ БОЛЕЗНЬ?

У первичной гипертонии причин может быть множество: нездоровый образ жизни, наследственность, курение, гиподинамия, высокий уровень холестерина, стрессы, ожирение (индекс массы тела более 30 кг/м^2, окружность талии более 102 см у мужчин, более 88 см у женщин), употребление алкоголя, нарушение толерантности к глюкозе.

У мужчин гипертония встречается чаще, чем у женщин. С возрастом (более 55 лет у мужчин, 65 лет у женщин) вероятность развития гипертонии повышается.

ДЛЯ КОГО ВЫШЕ РИСК ГИПЕРТОНИЧЕСКОЙ БОЛЕЗНИ?

В группу риска сердечнососудистых осложнений входят:

- мужчины 35-50 лет;
- женщины после менопаузы;
- женщины, принимающие эстрогенсодержащие препараты;
- люди, испытывающие постоянные стрессовые ситуации;
- пациенты с атеросклерозом сосудов головного мозга, сердечнососудистыми заболеваниями, патологиями почек и сахарным диабетом;
- пациенты с высоким уровнем холестерина в крови;
- курильщики;
- люди, часто употребляющие крепкие спиртные напитки.

КАК МОЖЕТ ПРОЯВЛЯТЬСЯ СКАЧОК ДАВЛЕНИЯ?

Симптомами артериальной гипертонии могут быть: тошнота и головокружение; сильная головная боль; кровотечение из носа; звон в ушах; затруднение дыхания; помутнение зрения; боль в груди. Если у вас есть один из этих признаков, следует измерить давление. Не исключено, что оно «подпрыгнуло».

КОГДА СТАВИТСЯ ДИАГНОЗ «ГИПЕРТОНИЯ»?

Диагноз «гипертоническая болезнь» ставится, если повышенное давление дважды и более раз фиксировалось на приеме у врача (офисное измерение).

Если давление на приеме нормальное, но пациент говорит, что измерял дома, и давление повышенное, назначается дообследование — суточный мониторинг давления. Специальным аппаратом, который пациент носит в течение суток.

А ЕСЛИ Я ГИПОТОНИК?

Для всех людей, независимо от «рабочего давления», безопасный порог одинаков: 140 на 90. Действительно, люди с низким давлением жалуются, что чувствуют себя плохо уже при давлении в 130, но медикаментозная терапия в этом случае не назначается, только профилактика.

ЧЕМ ОПАСНА ГИПЕРТОНИЯ?

Постоянно высокое давление, частые резкие скачки давления приводят к истончению, ломкости стенки сосудов. Поражаются органы-мишени: сердце, почки, головной мозг, глаза, что нередко приводит к хронической почечной недостаточности, снижению и потере зрения, ишемической болезни сердца, в том числе и к инфаркту миокарда, ишемическому и геморрагическому инсульту.

Именно поэтому гипертоническую болезнь нельзя оставлять без внимания, даже если вы «не чувствуете давления».

ЧТО ДЕЛАТЬ, ЕСЛИ СКАЧЕТ ДАВЛЕНИЕ?

Обратиться к терапевту. Если у терапевта возникают вопросы или состояние пациента внушает опасения, он направит его к кардиологу. Своевременное обращение к врачу и правильный подбор терапии поможет значительно замедлить течение болезни и развитие осложнений.

А МОЖЕТ, ПРОСТО ПРИНЯТЬ ТАБЛЕТКУ «ОТ ДАВЛЕНИЯ»?

Самолечением заниматься нельзя. Если у вас есть симптомы артериальной гипертонии, несколько раз фиксировали у себя повышенное давление, идите в больницу. Врач подберет индивидуальное лечение, с учетом показаний и противопоказаний, а также порекомендует препараты скорой помощи, которые можно принять при развитии криза (то есть резкого повышения артериального давления).

Лекарственная терапия назначается всем пациентам со стойким повышением артериального давления (если показатели АД остаются стабильно высокими на протяжении трех месяцев) и больным с некоторыми рисками развития заболеваний сердечнососудистой системы.

НА КАКОЙ РУКЕ ИЗМЕРЯТЬ ДАВЛЕНИЕ?

Желательно на обеих. Возможно, показатели будут разные (в норме возможна разница до 10 мм). Истинным считается то давление, которое выше.

ИЗ-ЗА ЧЕГО БЫВАЕТ ГИПЕРТОНИЧЕСКИЙ КРИЗ?

Повыситься давление может из-за нерегулярного приема гипотензивных препаратов, избыточной физической нагрузки, употребления алкоголя, погрешности в диете: например, большого количества соли в пище (соль задерживает жидкость, увеличивается объем циркулирующей крови, соответственно, повышается артериальное давление). Также это может быть реакция на стресс, на погоду, на изменение атмосферного давления — пациенты, страдающие сердечнососудистыми заболеваниями обычно метеочувствительны — и так далее.

А МОЖНО ВЫЛЕЧИТЬ ГИПЕРТОНИЮ?

Достаточно трудно, но в некоторых случаях возможно на ранних стадиях развития — за счет изменения образа жизни. Но даже если у вас наследственность по гипертонии (родители страдали сердечнососудистыми заболеваниями), можно не допустить ее развития — и последствий.

Первичная профилактика артериальной гипертонии — это предупреждение возникновения болезни. Она поможет не только долгие годы удерживать АД в норме, но и избавиться от лишнего веса и значительно улучшить общее самочувствие. Нужно:

- Отказаться от курения.
- Ограничить употребление спиртного (для мужчин — не более 30 мл крепких спиртных напитков в день, для женщин — не более 20 мл).
- Есть меньше соли (не более 5-6 г в день).
- Рационально питаться (ограничить потребление продуктов с большим количеством животных жиров, не более 50-60 граммов в день, и легкоусвояемых углеводов).
- Включить в ежедневный рацион продукты, богатые калием, магнием и кальцием (курага, чернослив, изюм, запеченный картофель, фасоль, петрушка, нежирный творог, желтки куриных яиц).
- Двигаться (упражнения на свежем воздухе и ежедневные занятия лечебной физкультурой).
- Сбросить вес (пытаться похудеть резко не рекомендуется: снижать массу тела можно не более, чем на 5-10% в месяц).
- Высыпаться (не менее 8 часов в сутки).
- Соблюдать четкий режим дня с постоянным временем подъема и отхода ко сну.
- Спокойствие, только спокойствие и положительные эмоции!

Также необходимы своевременное и регулярное лечение заболеваний сердечнососудистой, нервной, мочевыделительной и эндокринной систем, если они у вас есть, неотступное следование всем рекомендациям врача, постоянный контроль уровня артериального давления.

Вторичная профилактика гипертонической болезни показана пациентам с диагнозом. Она направлена на снижение показателей артериального давления; предупреждение гипертонических кризов; профилактику вторичных изменений в органах и осложнений. Это может быть как немедикаментозное лечение (более строгий вариант оздоровительных мер первичной профилактики плюс физиотерапевтические процедуры, лечебная физкультура, психотерапевтические тренинги и аутотренинги, санаторно-курортное лечение), так и медикаментозная терапия.

Я НОРМАЛЬНО СЕБЯ ЧУВСТВУЮ, ЗНАЧИТ, У МЕНЯ НЕТ ГИПЕРТОНИИ?

Многие люди не ощущают повышенного давления. А гипертония в это время делает свое дело: от постоянного напряжения истончаются сосуды. Поэтому проводится диспансеризация (для людей старше 21 года — раз в три года) медицинские профилактические осмотры, которые выявляют заболевания на ранних стадиях и факторы риска их развития.

В 2019 году диспансеризации подлежат граждане, родившиеся в 1920, 1923, 1926, 1929, 1932, 1935, 1938, 1941, 1944, 1947, 1950, 1953, 1956, 1959, 1962, 1965, 1968, 1971, 1974, 1977, 1980, 1983, 1986, 1989, 1992, 1995, 1998 годах.

Реклама (16+)

ПОМОГИТЕ ДЕТЯМ-СИРОТАМ!
ВСЕНАРОДНАЯ АКЦИЯ СУМКА ПОЧТА
В акции участвуют:
- аптека «Живика» (М.Горького, 46)
- аптека «Вегур» (О.Кошевого, 13)
- магазин «Плюс» (М.Горького, 46)
- аптека «Долголетие» (Мира, 21)
- аптека «Долголетие» (Мира, 16)
- аптека «Долголетие» (П.Зыкина, 16)
- аптека «Долголетие» (М.Горького, 12)
- аптека «Радуга» (Энгельса, 35, детская поликлиника)
- аптека «Радуга» (Спартака, 5)
- аптека «Гармония» (М.Горького, 9)
- магазин «ЗооБум» (П.Зыкина, 12, внутри «Райта»)

Приобретите одноразовые подгузники и положите в коробку с логотипом акции

Медицинский центр ООО «Коллеги»
ЛОР (ОТОЛАРИНГОЛОГ)
НЕВРОЛОГ
ГАСТРОЭНТЕРОЛОГ (ТЕРАПЕВТ)
ЭНДОКРИНОЛОГ
Запись по телефонам: 3-94-93, 8 (912) 645-10-95
ПН-ПТ: с 9 до 15 ч.
ГИНЕКОЛОГ Калягина Галина Ивановна
Запись по телефону 3-94-91, ПН-ПТ: с 9 до 19 ч.
Ждем вас по адресу: ул. Чайковского, 12
НЕОБХОДИМА КОНСУЛЬТАЦИЯ СПЕЦИАЛИСТОВ.

стоматологический центр МИКСТАС
ул. К.Либкнехта, 7а
Тел. 3-02-66

ИМЕЮТСЯ ПРОТИВОПОКАЗАНИЯ. НЕОБХОДИМА КОНСУЛЬТАЦИЯ СПЕЦИАЛИСТА

Наши группы в соцсетях. Присоединяйтесь!

ok.ru/revdainfo vk.com/revdainfo instagram.com/revdainfo facebook.com/revdainfo

Афиша | Ревда

КУЛЬТУРА

До 29 марта
Детская художественная школа (ул. Мира, 42)
ВЫСТАВКА ПЕЙЗАЖЕЙ И НАТЮРМОРТОВ ЕКАТЕРИНБУРГСКОЙ ХУДОЖНИЦЫ МАРИНЫ ПЛОШКИНОЙ. Посещение с понедельника по пятницу с 10.00 до 18.00, в субботу — по заявкам. Воскресенье — выходной. Цена билета — 50 рублей, а для женщин весь март — 25 рублей. Экскурсовод — педагог-организатор художественной школы Галина Ткач. Телефоны для справок: 3-15-72, 3-15-74. 0+

16 марта. Суббота
ЦДО (ул. Чайковского, 27). Начало: 18.00
ПОЛУФИНАЛ РЕВДИНСКОЙ ЛИГИ ЮМОРА. Играют пять команд: «Пупсики» (школа №29), «Шлагбаум» (школа №28), «Оба-на» (сборная города), «По объявлению» (педагогический колледж), «Аривидерчи» (школа №3). Билет: 100 рублей. 0+

16 марта. Суббота
Дворец культуры. Начало: 16.30, 17.00
ПРЕДСТАВЛЕНИЕ НА ПОДУШКАХ «КАК ЗАЙКА ВЕСНУ ЖДАЛ». Актеры — коллектив «Играй-город» Татьяны Вяткиной. Оставить заявку можно по телефону: 5-11-42. 0+

17 марта. Воскресенье
Парк Дворца культуры. Начало: 11.00
ТРАДИЦИОННЫЙ ДЕНЬ ВЕСЕЛЬЯ С ИГРАМИ, КОНКУРСАМИ И ТАНЦАМИ. Вход свободный. 0+

18 марта. Понедельник
ДЦ «Цветники» (ул. Энгельса, 47). Начало: 18.00
КОНЦЕРТ УЧЕНИКОВ МУЗЫКАЛЬНОЙ ШКОЛЫ «ВЕСЕННЕЕ НАСТРОЕНИЕ». Выступают академические хоры, ансамбли и вокалисты. На сцену выйдут знаменитый Хор мальчиков Елены Петуховой, хор «Гармония и другие артисты школы. Билет: 80 рублей. 0+

23 марта. Суббота
ДЦ «Цветники» (ул. Энгельса, 47). Начало: 11.00
ОБЛАСТНОЙ КОНКУРС «ХОРОВАЯ ВЕСНА» — поют академические хоры со всей области. Вход свободный. 0+

СПОРТ

17 марта. Воскресенье
Лыжная трасса в конце улицы Майской. Начало: 11.00
СЕМЕЙНАЯ ЭСТАФЕТА НА ЛЫЖАХ «СЕМЬ Я». Регистрация участников с 9.00 до 10.00 в манеже стадиона СК «Темп». Допуск врача и наличие страхового полиса обязательны. В соревнованиях участвует семья из четырех человек: родители от 23 лет и двое детей, младшему ребенку пять лет и старше. Участие бесплатное. 0+

17 марта. Воскресенье
ДЛВС «Металлург» (ул. Спортивная, 2а). Начало: 10.00
ТОВАРИЩЕСКИЙ ТУРНИР ХОККЕЙНЫХ КОМАНД «Буран» (Ревда), «Мечта» (Нижний Тагил) и «Синие камни» (Екатеринбург). После турнира — награждение команд по итогам сезона. Вход свободный. 0+

Кино | 15-20 марта | РЦ «Кин-Дза-Дза»

КАК ПРИРУЧИТЬ ДРАКОНА 3 6+ ..... 10:05, 14:15(3D), 18:25(3D)
СЧАСТЛИВОГО НОВОГО ДНЯ СМЕРТИ 18+ 12:15
ЛЮБОВНИЦЫ 16+ 20:10
ГОСТИ 16+ 10:10, 22:35
КАПИТАН МАРВЕЛ 16+ ..... 12:00(3D), 14:05, 16:10(3D), 17:55, 20:20(3D)
РОЖДЁННЫЙ СТАТЬ КОРОЛЁМ 6+ 10:00, 11:50, 14:20, 16:35, 18:50
ПИКОВАЯ ДАМА. ЗАЗЕРКАЛЬЕ 18+ 16:20, 21:05, 22:40

Афиша | Театр юного зрителя

Екатеринбург, К.Либкнехта, 48. Тел. (343) 388-07-32 (касса)

16 марта. Суббота
Начало: 14:30
ЩЕЛКУНЧИК 8+

17 марта. Воскресенье
Начало: 11:00
МАЛЕНЬКАЯ ПРИНЦЕССА 10+
Начало: 11:00
КАШТАНКА 7+

19 марта. Вторник
Начало: 11:00
СКАЗКА О ПОТЕРЯННОМ ВРЕМЕНИ 8+
Начало: 18:30
ЕВГЕНИЙ ОНЕГИН 14+

20 марта. Среда
Начало: 11:00
БРЕМЕНСКИЕ МУЗЫКАНТЫ 7+
Начало: 18:30
Э!.. 14+

21 марта. Четверг
Начало: 16:00
ВИШНЕВЫЙ САД 16+
Начало: 19:00
КОЖА 16+

22 марта. Пятница
Начало: 14:30
КОТ В САПОГАХ 6+

Афиша | Театр кукол

Екатеринбург, М.-Сибиряка, 143. Тел. (343) 350-30-05

16 марта. Суббота
Начало: 11:00, 14:00
ПО ЩУЧЬЕМУ ВЕЛЕНИЮ 6+

17 марта. Воскресенье
Начало: 11:00, 14:00
СНЕЖНАЯ КОРОЛЕВА 6+

19 марта. Вторник
Начало: 11:00
СНЕЖНАЯ КОРОЛЕВА 6+

22 марта. Пятница
Начало: 11:00
КОГДА ПРОСЫПАЮТСЯ СКАЗКИ 8+

23 марта. Суббота
Начало: 11:00, 14:00
ПРО УМНУЮ СОБАЧКУ СОНЮ 5+

24 марта. Воскресенье
Начало: 11:00, 14:00
КАРЛИК НОС 6+

26 марта. Вторник
Начало: 11:00
КАРЛИК НОС 6+

27 марта. Среда
Начало: 15:30
ДОН КИХОТ 16+

29 марта. Пятница
Начало: 14:00
СЕРЕБРЯНОЕ КОПЫТЦЕ 5+

Гороскоп | 18-24 марта

ОВЕН. Вам необходимо вооружиться фантазией и творчески реализовать свои замыслы. На этой неделе вы — лидер, и это ощутимо поможет вам добиться своего. Однако и за неудачи придется отвечать тоже. Неделя богата событиями и позволяет запастись яркими впечатлениями.

БЛИЗНЕЦЫ. Ваши планы и замыслы осуществятся, причем всё сложится наилучшим образом без особых усилий с вашей стороны. Работы будет много, но вы сможете и личной жизнью заняться, причем именно она принесет вам радость и удовольствие. В среду фортуна точно улыбнется вам.

ЛЕВ. Во многих областях жизни назревают важные для вас перемены. Только не стоит резко рвать связи и ломать привычки. В среду и четверг вы с радостью будете выполнять творческую работу, не преследуя каких-либо корыстных целей. Во второй половине недели ваш авторитет заметно возрастёт.

ВЕСЫ. На этой неделе можно ожидать повышения по службе. Прибыль и успех будут находиться в прямой зависимости от приложенных вами усилий. Заранее составленный четкий план действий поможет избежать суеты. Значительную помощь по многим вопросам окажут вам друзья.

СТРЕЛЕЦ. На этой неделе лучше никому не сообщать о своих планах, в особенности это касается коллег и деловых партнеров. Досадных промахов поможет избежать вовремя услышанный голос интуиции. Благоприятный период, чтобы расплатиться со старыми долгами морально-этического свойства.

ВОДОЛЕЙ. Вы сейчас целеустремленны и решительны. Уверенность в себе придает вам силы. Душевное равновесие позволяет вам помогать другим. Прислушайтесь к идеям коллег, они могут вдохновить вас. Подумайте о вложении денег в образование, свое или детей. Уделите себе достаточно времени.

ТЕЛЕЦ. С великими достижениями в профессиональной сфере придется немного подождать. На этой неделе вам предстоит заняться делами обычными, но неотложными. Не спешите прятаться и громко протестовать, это занятие принесет вам определенную выгоду. В выходные побудьте с родней.

РАК. Эта неделя может наделить вас необыкновенной работоспособностью, все просто будет спориться в руках. Это время благоприятно для встреч, поездок, налаживания контактов и плодотворного общения. Постарайтесь усмирить свои амбиции и не подавлять своей эрудицией окружающих.

ДЕВА. В первой половине недели вы будете активно учиться новому и общаться с людьми издалека. К среде может измениться настроение, появится четкое понимание своих целей. В выходные раздражительность и неудовлетворенность собой могут преследовать вас целыми днями.

СКОРПИОН. Вы всё сумеете завершить в срок, хорошо заработаете и успеете на все важные встречи. В среду не стоит начинать новых дел, лучше объективно оценить текущие: может быть, что-то нуждается в пересмотре и коррекции. В этот день постарайтесь не ограничивать свободу близких людей.

КОЗЕРОГ. На этой неделе вам останется приложить совсем немного усилий, чтобы желанная цель была достигнута. И результаты работы превзойдут все прогнозируемые ожидания. Хотя вас и может одолеть излишняя самокритичность. Постарайтесь не сомневаться в себе и своем успехе.

РЫБЫ. Сейчас время для раскрытия творческого потенциала, воплощения в жизнь новых идей. Эмоции стабилизируются и улягутся. Неделя полна конструктивных встреч и предложений. Хотя и придется иногда заниматься однообразными, но необходимыми делами. Не провоцируйте конфликты.

Расписание намазов (молитв) 15-21 марта

Дата	Фаджр	Восход	Зухр	Аср	Магриб	Иша
15.03, ПТ	05:29	07:08	13:08	16:09	19:05	20:34
16.03, СБ	05:26	07:06	13:08	16:10	19:07	20:36
17.03, ВС	05:24	07:03	13:08	16:12	19:10	20:38
18.03, ПН	05:21	07:00	13:07	16:13	19:12	20:40
19.03, ВТ	05:19	06:57	13:07	16:15	19:14	20:42
20.03, СР	05:16	06:55	13:07	16:16	19:16	20:44
21.03, ЧТ	05:13	06:52	13:06	16:17	19:18	20:46

По всем вопросам звоните: 8 (912) 215-33-10, Альфир хазрат, имам Ревды

Расписание богослужений в храме Архистратига Михаила 18-24 марта

Дата	Время	Событие
18.03, ПН	8:00	Утреннее богослужение. Литургии не положено. Обретение мощей свт. Луки исп., архиеп. Симферопольского. Мч. Конона Исаврийского. Молебен Архистратигу Михаилу. Панихида.
	17:00	Вечернее богослужение. Исповедь.
19.03, ВТ	08:00	Утреннее богослужение. Литургии не положено. Мчч. 42-х во Амморее. Молебен свт. и исп. Луке Войно-Ясенецкому. Панихида.
	17:00	Вечернее богослужение. Исповедь.
20.03, СР	8:00	Литургия Преждеосвященных Даров. Сщмчч. Василия, Ефрема, Капитона, Евгения, Еферия и других, в Херсоне епископствовавших. Молебен свт. Спиридону Тримифунтскому. Панихида.
	17:00	Вечернее богослужение. Исповедь.
21.03, ЧТ	8:00	Утреннее богослужение. Литургии не положено. Прп. Феофилакта исп., еп. Никомидийского. Молебен свт. Николаю Чудотворцу. Панихида.
	17:00	Полиелейная служба. Исповедь.
22.03, ПТ	08:00	Литургия Преждеосвященных Даров. Святых сорока Севастийских мучеников. Молебен перед иконой Божией Матери «Неупиваемая чаша». Панихида.
	17:00	Заупокойное богослужение. Исповедь.
23.03, СБ	08:00	Божественная литургия. Поминовение усопших. Мч. Кодрата и дружины его. ПАНИХИДА
	17:00	Молебен перед иконой Божией Матери «Всецарица». Всенощное бдение. Исповедь.
24.03, ВС	07:30	Благодарственный молебен. Панихида.
	08:00	Исповедь для недужных. БОЖЕСТВЕННАЯ ЛИТУРГИЯ.
	17:00	ПАССИЯ. АКАФИСТ СТРАСТЯМ ХРИСТОВЫМ

Храм открыт ежедневно с 8.00 до 19.00, в воскресенье до 18.00.
Тел. храма 8 (912) 291-99-48. Адрес сайта: revdahram.ru

корпусная и встроенная мебель на заказ

ОБСТАНОВКА

КУХНИ

ШКАФЫ-КУПЕ

И МНОГОЕ ДР.

Рассрочка платежей без банков!

г.Ревда, ул. Азина, 71
(бывший магазин "Ирина")

8 (902) 255 10 62

сайт: obstanovka.pro

Снова солнце ярко светит,
И в душе звенит капель,
Вновь весна на белом свете!
Распахните счастью дверь!

Ответы на сканворд в предыдущем номере. По горизонтали: Дансинг. Наследник. Флора. Лаокоон. Отел. Ассоль. Этап. Особняк. Шишка. Имидж. Варна. Исаак. Кардан. Краса. Шип. Капа. Лавра. Ротан. Дзюдо. Пани. Ранет. Опт. Навои. Азов. Лир. Манка. Осада. Север. Суоми. Идо. Ленок. Бернс. Рога. Наив. Вдова. Облом. Адрон. Ацтек. Лувр. Минин. Пение. Торги. Антракт. Список. Ротару. Осот. Алла. Осирис. Ремикс. Рудаки. Ссылка. Аида. Агар. **По вертикали:** Эскадрон. Селяне. Подол. Налет. Овин. Винчи. Анализ. Рапид. Депо. Кредо. Вицин. Атас. Мако. Тина. Рока. Тетрис. Спина. Росс. Соло. Диктат. Ложка. Карл. Нильс. Велотрек. Овал. Ума. Колбаса. Авто. Нрав. Ядро. Ока. Акопян. Росси. Каша. Торг. Лунь. Истра. Шипр. Дионис. Опала. Ущерб. Илиада. Шайтан. Злато. Ролан. Слаг. Ищейка. Анероид. Манго. Иголка. Аконит. Враки. Саман. Каир.

Найдется всё!

Все свежие объявления Ревды

817 ОБЪЯВЛЕНИЙ

Редакция оставляет за собой право не публиковать бесплатные объявления в том случае, если их количество будет превышать запланированный объем в номер

Частное объявление вы можете подать ежедневно с 9 до 17 часов, кроме выходных, по телефону **8 (34397) 3-46-35** или по электронной почте: **13@revda-info.ru**

НЕДВИЖИМОСТЬ

Агентство «Недвижимость»
Весь спектр услуг по сделкам с недвижимостью
покупка • продажа • обмен
Консультации бесплатно
Тел. 8 (902) 448-90-49, 3-79-30
Ул. Азина, 81, 2 этаж, офис 210

■ **1-2-3-комн. кв-ры, ул. Интернационалистов, 36, сдача дома 1 кв. 2019 г. Ставим на бронь. С обменом на вторичное жилье. Цены застройщика. Оформление ипотеки и сертификатов. АН «Абсолют». Тел. 8 (800) 250-74-88**

■ **срочный выкуп вашей недвижимости, можно с долгом, за наличные. Тел. 8 (912) 629-32-33**

■ **старт продаж 1-2-3-комн. квартир, ул. Интернационалистов, 36. Ставим на бронь. Примем на реализацию ваше вторичное жилье. Цены застройщика. Оформление ипотеки в офисе АН «Багира». Тел. 8 (922) 118-14-40**

МЕНЯЮ КОМНАТЫ

■ **комната в общ., ул. Энгельса, 54, 2 эт., 8,4 кв.м. Цена 350 т.р. Тел. 8 (950) 656-53-56**

■ комната в отличном состоянии на 1-комн. кв-ру с нашей доплатой. Или продам недорого. Тел. 8 (922) 141-43-16

МЕНЯЮ 1-КОМН.

■ 1-комн. кв-ра, 32/17/7 кв.м, кирпичный дом, 2/5. Рассмотрю варианты. Или продам. Тел. 8 (912) 692-42-55

■ 1-комн. кв-ра, 36 кв.м, на 2-комн. кв-ру, с доплатой. Тел. 5-23-62

МЕНЯЮ 2-КОМН.

■ 2-комн. кв-ра в г. Дегтярске на 1-комн. кв-ру в г. Ревде. Тел. 8 (996) 183-23-59

МЕНЯЮ 3-КОМН.

■ **3-комн. кв-ра, 79 кв.м, ул. М.Горького, 2, 4/4. Цена 1690 т.р. Тел. 8 (962) 323-47-28**

■ **3-комн. кв-ра, СТ, 2/2, без ремонта. Цена 1500 т.р. Тел. 8 (962) 323-47-28**

■ **3-комн. кв-ра, ХР, 57 кв.м, комнаты разд., с ремонтом, 3/5. Цена 1850 т.р. Тел. 8 (962) 323-47-28**

МЕНЯЮ 4-КОМН.

■ **4-комн. кв-ра на дом. Тел. 8 (982) 704-31-12**

МЕНЯЮ ДОМА

■ **дом, газ, вода, баня, беседка, теплицы, р-н Дока на 2-комн. кв-ру или продам за 1250 т.р. Тел. 8 (912) 206-51-24**

■ **жилой дом, п. Южный, на кв-ру ГТ по ул. С.Космонавтов. Или продам за 850 т.р. Тел. 8 (932) 606-53-78**

ПРОДАЮ КОМНАТЫ

■ **комната 13 кв.м, ул. Ковельская, 1. Тел. 8 (922) 118-14-40**

■ **комната 430 т.р. Тел. 8 (912) 638-49-42**

■ **комната в 3-комн. кв-ре за МК. Тел. 8 (953) 383-77-78**

■ **комната в общежитии, 21 кв.м, 2 этаж. Собственник, в помощи не нуждаюсь! Цена 490 т.р. Тел. 8 (922) 142-60-60**

■ **комната в хорошем состоянии, ул. Азина, 60. Тел. 8 (912) 051-11-42**

■ **комната за маткапитал, 22 кв.м, балкон, Энгельса, 54. Тел. 8 (912) 629-32-33**

■ **комната, р-н новостроек, 15 кв.м, с лоджией. Тел. 8 (912) 629-32-33**

■ **комната в хорошем состоянии, в общежитии, недорого, заведена вода. Тел. 8 (932) 606-53-78**

■ **комната, 4 этаж, 18 кв.м, р-н шк. №29, вода заведена, натяжной потолок. Цена 530 т.р. Тел. 8 (912) 206-51-24**

■ комната 10,5 кв.м, в 3-комн. кв-ре, р-н «Угольной горы», отличное состояние. В кв-ре никто не проживает, будете единственными жильцами. Есть возможность выкупа остальных комнат. Цена 410 т.р. Тел. 3-94-88

■ комната 17 кв.м, в общежитии по ул. К.Либкнехта, 33, 2/5, ремонт, вода заведена в комнату. Цена 500 т.р. Тел. 8 (950) 557-55-80

■ комната 18 кв.м, с балконом, в 3-комн. кв-ре, БР, комната и кв-ра в хорошем состоянии, р-н «Угольной горы». Цена 480 т.р. Торг. Рассмотрим маткапитал. Тел. 8 (902) 253-26-74

■ комната в 3-комн. кв-ре СТ, ремонт, стеклопакеты, линолеум, гипсокартонный потолок с подсветкой, шкаф, сейф-двери. Документы готовы. Тел. 8 (912) 247-97-55

■ комната в 3-комн. кв-ре, в центре города, дом Сталинской постройки, 1/3, 10 кв.м. Освобождена. Чистая продажа. Документы готовы. Рассмотрим матсертификат. Цена 290 т.р. Тел. 3-98-90

■ комната, 15,3 кв.м, агентствам не беспокоить. Тел. 8 (992) 332-08-02

■ комната, 4 этаж, 18 кв. м, р-н шк. №29, вода заведена, натяжной потолок. Цена 530 т.р. Тел. 8 (912) 206-51-24

■ комната, район ул. С.Космонавтов. Тел. 8 (950) 199-19-09

■ отличная комната 22 кв.м, в центре города. Комната и квартира в идеальном состоянии, приличные соседи, остается мебель. Документы готовы. Рассмотрим матсертификат. Тел. 8 (953) 821-54-99

■ срочно! Комната 18 кв.м, вода в комнате, кухонный гарнитур, пластиковое окно, косметический ремонт. Цена 500 т.р. Тел. 8 (902) 500-72-30

ПРОДАЮ 1-КОМН.

■ **1-комн. кв-ра в г. Дегтярске. Тел. 8 (982) 704-31-12**

■ **1-комн. кв-ра в районе школы №29, в хорошем состоянии. Рассмотрю варианты обмена на 2-комн. кв-ру. Тел. 8 (953) 383-77-78**

■ **1-комн. кв-ра, 25 кв.м, новый дом, Арамиль. 800 т.р. Тел. 8 (922) 118-14-40**

■ **1-комн. кв-ра, 34 кв.м, ул. Кирзавод, 24, в хорошем состоян. Тел. 8 (906) 809-43-01.**

■ **1-комн. кв-ра, 4/5. Тел. 8 (982) 704-31-12**

■ **1-комн. кв-ра, 40 кв.м, с ремонтом, 5/9. Тел. 8 (922) 120-08-12**

■ **1-комн. кв-ра, БР, в районе школы №2. Цена 1070 т.р. Или рассмотрю вариант обмена на 2-комн. кв-ру. Тел. 8 (922) 020-97-32**

■ **1-комн. кв-ра, БР, ул. М.Горького, 41, 4/5, 29 кв.м. Тел. 8 (982) 636-44-92**

■ **1-комн. кв-ра, БР, ул. Цветников, 2, 5/5, 33 кв.м. Цена 950 т.р. Тел. 8 (912) 654-43-21**

■ **1-комн. кв-ра, ГТ, 3/5, с ремонтом. Цена 660 т.р. Тел. 8 (962) 323-47-28**

■ **1-комн. кв-ра, ул. Интернационалистов, 36, ремонт. Тел. 8 (912) 049-56-63**

■ **1-комн. кв-ра, ул. Интернационалистов, 36, новостройка. Тел. 8 (902) 410-49-97**

■ **1-комн. кв-ра, ул. Российская, 30, 4/5, 25 кв.м. Цена 1100 т.р. Тел. 8 (932) 600-69-01**

■ **1-комн. кв-ра, ул. Спортивная 47, 5/5, 32,4 кв.м. Тел. 8 (982) 631-71-33**

■ **1-комн. кв-ра, УП, в кирпичном доме, 2 этаж, район школы №2. Рассмотрю обмен на жилой дом. Тел. 8 (932) 606-53-78**

■ **1-комн. кв-ра, ХР, в центре города, на среднем этаже. Стеклопакеты, балкон застеклен. Один собственник, никто не прописан. Недорого. Тел. 8 (932) 606-53-78**

■ **1-комн. кв-ра, УП, в районе новостроек, 2 этаж, 38,8 кв.м. Тел. 8 (922) 020-97-32**

■ **1-комн. кв-ра, УП, ул. Ярославского, 4, 3/9, 36 кв.м. Цена 1200 т.р. Тел. 8 (982) 733-98-88**

■ **1-комн. кв-ра, цена 900 т.р. Тел. 8 (982) 704-31-12**

■ **1-комн. кв-ра. Тел. 8 (953) 386-83-90**

■ **1-комн. кв-ра-студия, 2 этаж, ул. Интернационалистов, 36. Тел. 8 (922) 020-97-32**

■ **кв-ра ГТ, 14,4 кв.м, в отличном состоянии. Тел. 8 (953) 383-77-78**

■ 1-комн. кв-ра в г. Екатеринбурге, новый дом. Цена 1900 т.р. Тел. 8 (908) 919-23-53

■ 1-комн. кв-ра в ЖК «Демидовский», пер. Солнечный, 1, 3 этаж, 39 кв.м, ремонт, новые сейф-двери, пластиковые окна, застекленная лоджия, с мебелью. Цена 1650 т.р. Тел. 8 (950) 556-54-16

■ 1-комн. кв-ра в районе новостроек, ул. М.Горького, 49. Все окна на южную сторону, на лес. Новому хозяину остается встроенный зеркальный шкаф-купе в прихожей. Чистая продажа, встречный объект найден. Рассмотрим ипотеку, матсертификат, др. займ. Цена 1600 т.р. Торг. Тел 8 (992) 010-36-32

■ 1-комн. кв-ра в хорошем состоянии, с ремонтом. Тел. 8 (922) 120-08-12

■ 1-комн. кв-ра с ремонтом, Совхоз. Цена 460 т.р. Тел. 8 (953) 052-52-54

■ 1-комн. кв-ра, 14 кв.м, 5 этаж, ул. Энгельса, 51а, ремонт, счетчики. Тел. 8 (922) 159-71-07

■ 1-комн. кв-ра, 25 кв.м, 5 этаж, ул. Цветников, 48. Тел. 8 (982) 631-21-78

■ 1-комн. кв-ра, 27 кв.м, 3 этаж, ул. Энгельса, 58, сейф-двери, счетчики, застекленная лоджия. Тел. 8 (922) 102-69-58

■ 1-комн. кв-ра, 3/4, ул. Энгельса, 58. Тел. 8 (922) 177-38-22

■ 1-комн. кв-ра, 30 кв.м, 3 этаж, кирпичный дом, ул. Российская, 28а. Тел. 8 (992) 002-85-48

■ 1-комн. кв-ра, 39 кв.м, ул. М.Горького, 54. Тел. 8 (958) 876-51-51

■ 1-комн. кв-ра, 5/5, очень светлая, рядом школа №29, рядом остановка. Установлены шумоизоляционные сейф-двери, стеклопакеты, радиаторы. Лоджия застеклена, большая просторная кухня. Рассмотрю обмен на 1-комн. кв-ру меньшей площади. Тел. 8 (343) 292-35-04

■ 1-комн. кв-ра, БР, МГ, в хорошем состоянии, с балконом, 3 этаж, новая сантехника, счетчики на все, стеклопакеты, сейф-двери, удобная парковка, рядом автовокзал, магазины детсад. Единственный собственник. Агентствам не беспокоить. Тел. 8 (922) 135-39-40

■ 1-комн. кв-ра, ГТ, ул. С.Космонавтов, р-н школы №10, в шаговой доступности магазины, детсады, школа, поликлиника, СК «Темп». Косметический ремонт. Возможен обмен на 1-комн. кв-ру с доплатой, р-н ул. Спортивной, Мира, М.Горького. Тел. 8 (958) 135-24-74

■ 1-комн. кв-ра, как 2-комн. кв-ра, 45 кв.м, г. Первоуральск, в новом доме с огороженной территорией, консьержкой, охраной, оборудованной детской площадкой и парковкой. Панорамное французское окно до пола, отличное состояние. Мебель в подарок. Рассмотрим обмен на 2-комн. кв-ру в Ревде. Тел. 8 (922) 224-00-35

■ 1-комн. кв-ра, новый дом, 35 кв.м, кухня 12 кв.м, 3 этаж, ул. Энгельса, 47а. Цена 950 т.р. Тел. 8 (950) 560-38-22

■ 1-комн. кв-ра, ПМ, ул. Энгельса, район школы №29, рядом СК «Трубник». Очень теплая, светлая, комфортная, с прекрасными соседями и чистым подъездом. Все в шаговой доступности. Тел. 8 (958) 133-35-37

■ 1-комн. кв-ра, р-н шк. №28, 1 этаж, косметический ремонт. Во дворе детская площадка и парковка. Чистая продажа. Один собственник. Цена 1100 т.р. Тел. 3-97-42

■ 1-комн. кв-ра, ул. Интернационалистов. Тел. 8 (919) 378-60-48

АГЕНТСТВО НЕДВИЖИМОСТИ Горница
• Основано в 1992 году •
Деятельность агентства сертифицирована и застрахована
Профессиональные услуги на рынке недвижимости
* риелторские услуги по предоставлению ипотеки

ОКАЗЫВАЕМ УСЛУГИ:
• Купля, продажа, обмен недвижимого имущества
• Приватизация
• Оформление прав на землю
• Составление проекта договора в простой письменной форме
• Перевод в нежилое
• Узаконивание перепланировок
• Регистрация прав на садовые дома и гаражные боксы
• Бесплатные консультации

ИПОТЕКА* с подбором квартиры
* сотрудничество с банками, предлагающими наиболее выгодные условия кредитования, в том числе по общефедеральной программе «Свердловского агентства ипотечного жилищного кредитования»

При проведении сделок возможно использование средств материнского капитала до исполнения 3-х лет ребенку
Необходимо ознакомиться с существенными условиями использования материнского капитала, предусмотренными Федеральным законом РФ от 29.12.2006 №256-ФЗ «О дополнительных мерах государственной поддержки семей, имеющих детей»

Любой из представленных объектов в таблице рассматривается в качестве обмена на другое жилье

К	Усл. прод.	Тип	Адрес	Площадь (общ/жил/кух)	Эт.	Бал-кон	С/у	К	Цена т.руб.
К/3	в/п	СТ	Чехова, 28	10	1/3	—	Р	—	350
К/4	ч/п	СТ	Спортивная, 13	13,2	1/2	—	Р		430
К	ч/п	КС	К.Либкнехта, 33	12,7	3/5	—	+	—	450
К	ч/п	КС	Цветников, 13	15	1/2	—	—		500
К/3	в/п	СТ	Азина, 63	20,1	1/2	—	Р	—	520
К	в/п	КС	К.Либкнехта, 33	18	3/5	—	—	—	550
1	ч/п	КС	С.Косм-тов, 1а	13,7	5/5	—	С	—	590
1	в/п	КС	С.Косм-тов, 1а	14,4	5/5	—	С	—	600
1	в/п	КС	Энгельса, 56	21	1/4	—	С	—	680
1	ч/п	КС	Энгельса, 51а	28,3	5/5	—	С	—	800
1	в/п	КС	С.Космонавтов, 1	28,6	3/5	—	С	—	900
1	в/п	БР	П.Зыкина, 15	32,7	5/5	—	С	—	1050
1	ч/п	БР	Чехова, 45	33	5/5	+	С	—	1070
1	ч/п	ХР	М.Горького, 26	30,2	3/4	+	С	—	1080
1	в/п	УП	К.Либкнехта, 31	32,9	2/5	—	С	—	1150
1	ч/п	БР	П.Зыкина, 16	32	5/5	+	С	—	1150
1	ч/п	СТ	К.Либкнехта, 89	37,2	1/2	—	С	—	1150
1	ч/п	СТ	М.Горького, 30	32,7	4/5	—	С	—	1200
1	ч/п	БР	Чехова, 47	32,9	3/5	+	С	—	1250
1	ч/п	УП	Интернац-стов, 36	29,3	2/9	+	С	—	1350
1	ч/п	УП	М.Горького, 56	38,8	2/5	л	С	—	1650
2	ч/п	БР	Цветников, 4а	37,8/22,9	1/5	—	С	Р	1200
2	ч/п	БР	Чехова, 37	44,1	5/5	+	С	См	1300
2	в/п	СТ	Энгельса, 56	45,4	1/4	—	Р	См	1350
2	ч/п	ХР	М.Горького, 36	43,1	2/4	+	С	См	1350
2	ч/п	БР	Мира, 1б	41	1/5	л	Р	Р	1380
2	ч/п	СТ	Энгельса, 56	51	2/4	+	Р	Р	1410
2	ч/п	БР	Российская, 26	45,9	4/5	+	Р	Р	1450
2	в/п	БР	Спортивная, 47	44,1	1/5	—	С	Р	1580
2	ч/п	СТ	Цветников, 30	61,3	1/2	—	Р	Р	1590
2	в/п	УП	Мира, 38	50,7/30	1/9	—	Р	Р	1600
2	ч/п	СТ	Жуковского, 17	57,2	2/3	—	Р	Р	1600
2	в/п	СТ	Ковельская, 5	45,6/31,7	1/5	+	Р	Р	1620
2	ч/п	БР	П.Зыкина, 44/1	49,7/29,7	8/9	+	Р	Р	1650
2	ч/п	УП	П.Зыкина, 8	52,6	3/5	+	Р	Р	1800
2	ч/п	СТ	Жуковского, 21	59,6	1/3	—	Р	Р	1900
2	ч/п	УП	Мичурина, 44/3	63	5/5	+	С	Р	2490
3	в/п	СТ	Кирзавод, 7	71,6/47,2/7,7	1/2	—	Р	Р	1350
3	в/п	СТ	Кирзавод, 6	72,7/48,2/6,9	2/2	+	Р	Р	1450
3	ч/п	ХР	Российская, 34	56/41	5/5	+	Р	1р	1500
3	в/п	БР	П.Зыкина, 19	59,3	5/5	+	С	2р	1700
3	в/п	СТ	М.Горького, 22	55,1	2/2	л	С	Р	1740
3	ч/п	БР	Цветников, 8	58	5/5	+	Р	Р	1750
3	ч/п	СТ	М.Горького, 30	71,1/46,8	1/5	—	Р	Р	1790
3	в/п	УП	Энгельса, 54а	63	5/5	+	Р	Р	1850
3	в/п	СТ	К.Либкнехта, 37	75	3/3	+	Р	Р	2090
3	в/п	СТ	Чайковского, 23	66,2/52/8	1/3	—	Р	Р	2180
3	в/п	БР	Спартака, 6а	58,3	1/5	—	С	Р	2200
3	в/п	БР	С.Космонавтов, 4	59,7	2/5	+	Р	Р	2250
3	ч/п	БР	Спартака, 1	57,8	1/5	—	Р	Р	2300
3	ч/п	УП	Интернац-стов, 42/3	61	5/6	л	С	2р	2700
3	в/п	УП	Мира, 36	62,1	7/9	+	Р	Р	2800
3	ч/п	УП	Ковельская, 1	74,9/49,7	3/6	+	Р	Р	3900
3	ч/п	СТ	Чайковского, 23	81,6	3/3	+	С	См	4000
3	ч/п	СТ	Энгельса, 54а	77,9/48,6	4/5	+	Р	Р	2050
4	в/п	УП	П.Зыкина, 34/2	76,8/48,6	8/9	2	Р	Р	2500
4	ч/п	УП	П.Зыкина, 4	80,2/47,3	5/9	л	Р	Р	2700
4	в/п	УП	М.Горького, 45	75,7/49,1	4/5	+	Р	Р	3500
4	в/п	СТ	М.Горького, 19	85,5	3/5	+	С	—	3850
4	ч/п	СТ	Азина, 75	130	2/3	+	2С	3р	4350

Новостройки
ЖК «Дом у пруда», Интернационалистов, 36.
1-2-3-комнатные квартиры. Цены от застройщика.
При покупке квартир учитываем в зачет ваше вторичное жилье.

САДЫ • НЕЖИЛЫЕ ПОМЕЩЕНИЯ • ГАРАЖИ
■ Капр. гараж, 20 кв.м, ГСК«Железнодорожник-4» (около газ. заправки) 220
■ Капр. гараж, 24,7 кв.м, овощная яма, р-н ПАТО....230
■ Садовый дом, 15 кв.м, э/э, з/у 521 кв.м (разработан, в собствен.), СОТ «Надежда» 290
■ Садовый дом, 13 кв.м, з/у 498 кв.м, СОТ «Заря-4»....335
■ Садовый дом (жилой, 25 кв.м, печное отопление, з/у 601 кв.м (в собств.), ЗНП, СОТ «СУМЗ №7»....360
■ Сад. дом (жилой), 19,5 кв.м, печ. отопление, скважина, баня, кирп. гараж, з/у 515 кв.м, СОТ «Надежда»....570
■ Капр. кирп. гараж, 33,5 кв.м, э/э, центральное отопление, смотровая и овощная ямы, вентиляция, ул. Энгельса, р-н ПАТО....650
■ Сад. 2-эт. дом, 45 кв.м, скв., электрокотел, стеклопакеты, баня, беседка, 2 тепл., з/у 635 кв.м (в собств.), СНТ «Автомобилист» 1050
■ Отдельно стоящее здание бывшего магазина, 67,6 кв.м, газ, желез. ангар, 80 кв.м, з/у 573 кв.м, п. Южный, ул. Индустриальная....1650
■ Нежил. помещения в полуподвале, 80,1 кв.м, (2 торг. зала, кабинет, небольшой склад, туалет), ул. Цветников, (маг. «Хозяюшка»).....2100
■ Отдельно стоящее здание свободного назначения, 195,3 кв.м, з/у 500 кв.м, в аренде, ул. Кирзавод....3000
■ З/участок (3363 кв.м) с объектом незаверш. строит-ва (78 кв.м) под строит-во торг. центра, э/э, скважина, п. Южный, ул. Сосновая ... 3150

ЖИЛЫЕ ДОМА • КОТТЕДЖИ
■ Жилой дом из шлакоблоков и бруса, 26,8 кв.м, печное+ з/отопление, колонка в 300 м от дома, з/у 782 кв.м (в собств.), ул. Путевая....450
■ Жилой бревенч. дом, 29,9 кв.м, печ. отопл., баня, з/у 2098 кв.м (в собств.), ул. Зеленая....650
■ Жилой бревенч. дом, 34,7 кв.м, печное отопление, летний водопровод, з/у 6 соток, ул. Тельмана....850
■ Жилой бревенч. дом 19.7 кв.м, 2011 г. постр., э/э, скв., баня 2015 г. постр., крытый двор, летний дом, з/у 1213 кв.м, п. Красноярь, ул. Заречная ...990
■ Жилой деревянный дом, газ, центр. водоснабжение, з/у 546 кв.м, (в собств.), ул. Лермонтова....1060
■ Жилой бревенчатый дом, 46,7 кв.м, 2 комнаты, газ, скважина, з/у 534,1 кв.м (в собственности), ул. Умнова....1450
■ Жилой бревенч. дом на бетон. фундаменте, 40 кв.м, газ, центральный водопровод в 3 м от дома, баня, теплицы, крытый двор, з/у 1170 кв.м (в собств.), ул. М.-Сибиряка....1400
■ Жилой бревенч. дом 2002 г. постр., 50 кв.м, газ, скв., баня, крытый двор, теплица, з/у разработан (10 сот.) много насажд., ул. К.Краснова.....1500
■ 1/2 часть шлакоблочного дома, 34,2 кв.м, в стадии реконструкции (к дому сделан пристрой 60 кв.м и гараж 43 кв.м), газ заведен, центр. водопровод, баня, з/у 618 кв.м (в собств.), ул. Ф.Революции....1600
■ Жилой бревенчатый дом, 60,9 кв.м, стеклопакеты, скважина, газ, баня, кирп. гараж, з/у 1231 кв.м (в собств.), ул. 9 Мая....1750
■ Дом дер., 54,1 кв.м (на 3 комнаты), газ. отопление, скв., стеклопакеты, баня, гараж, з/у 1068 кв.м (в собств.) ул. Лермонтова....2300
■ Жилой 2-эт. дом из пенобетон. блоков, 188 кв.м, стеклопакеты, колодец, гараж, з/у 1567 кв.м (в собств.), п. Красноярь, ул. Ключевая....3500
■ Жилой дер. дом с теплым пристроем из кирп., 54 кв.м + теплое полуподв. помещение 16 кв.м, газ, скв., отдельно стоящая баня, лет. кухня, беседка, кирп. гараж 18 кв.м, з/у 15 сот. (в собств.), выход к воде, ул. Метизников (Промкомбинат)....5500

ЗЕМЕЛЬНЫЕ УЧАСТКИ
■ З/у 1000 кв.м, ЗСН, СОТ «Заря-5», ул. Радужная....80
■ З/у 1000 кв.м, ЗСН, п. Красноярь....200
■ З/у 536 кв.м, ЗНП под ИЖС, ул. Димитрова....250
■ З/у 1019 кв.м, ЗСН, Гусевка....280
■ З/у 638 кв.м, ЗНП под ИЖС, ул. Деревообделочников....300
■ З/у 1050 кв.м, ЗНП под ИЖС, ул. Апрельская (Биатлон)....300
■ З/у 712 кв.м, ЗСН, СОТ «РММЗ-1»....330
■ З/уч-ки 1364 кв.м, 1493 кв.м, 1501 кв.м, ДНТ «Ельня» (Починок)....400
■ З/у 5045 кв.м, ЗСН для ЛПХ, п. Ледянка....500
■ З/у 1872 кв.м, ЗСН, фундамент 18,7 кв.м, п. Гусевка, 1....500
■ З/у 15 соток, ЗНП под ЛПХ, ул. Деревенская (Совхоз)....550

Срочная покупка недвижимости тел. 8 (922) 292-84-39
• www.gornitsa.su • E-mail: gornisa@mail.ru
Адрес: ул. Цветников, 14. Часы работы: с 9 до 18 ч., ПТ с 9 до 17 ч., СБ с 9 до 13 ч.
Сменились номера телефонов: 5-81-60, 5-81-43

АГЕНТСТВО НЕДВИЖИМОСТИ ИМЕНИЕ
Нас рекомендуют друзьям!
Агентство недвижимости «Имение»
покупка | продажа | обмен жилой и коммерческой недвижимости
• Сделки с недвижимостью с использованием любых СЕРТИФИКАТОВ
• Подбор новостроек в Екатеринбурге и области по ЦЕНЕ ЗАСТРОЙЩИКА
Мы ждем вас по адресу: ул. Российская, 14
Тел. 5-32-00, 8 (982) 64-05-501, 8 (982) 63-17-133 www.imenie-revda.ru

Аренда квартир
Более 90 предложений на сайте бесплатных объявлений
catalog96.ru

СЕТЬ АГЕНТСТВ НЕДВИЖИМОСТИ

АБСОЛЮТ

Знак абсолютного качества

Действительные члены Уральской палаты недвижимости

ВСЕ ОПЕРАЦИИ С НЕДВИЖИМОСТЬЮ • БЕСПЛАТНЫЙ ПРИЕМ ЮРИСТА-АДВОКАТА

деятельность агентства сертифицирована и застрахована

Офис ипотечных продаж, электронный документооборот

Подача заявки, одобрение, проведение сделки

СБЕРБАНК

При совершении сделок возможно использование средств маткапитала* до исполнения 3-х лет ребенку

Необходимо ознакомиться с существенными условиями использования материнского капитала, предусмотренными Федеральным законом РФ от 29.12.2006 №256-ФЗ «О дополнительных мерах государственной поддержки семей, имеющих детей»

- Приватизация. Регистрация наследства.
- Продажа и аренда коммерческой недвижимости.
- Перевод в нежилое, узаконение перепланировок.
- Сделки с недвижимостью с использованием любых сертификатов.
- Юридическое сопровождение ИПОТЕКИ, действующая программа «Ипотечный навигатор» (Сбербанк, Абсолют банк и так далее).
- Юридическое сопровождение юридических лиц и ИП, процедура банкротства.
- Консультации по вопросам гражданского, административного, уголовного законодательства. Ведение дел в суде.

О	Адрес	Тип	Площадь	Эт	Б	С/у	Цена т. р.	О	Адрес	Тип	Площадь	Эт	Б	С/у	Цена т. р.
к	Совхозная, 10	СП	12	2/2	-	с	460	2	Комсомольская, 72	БР	37,4	3/5	+	с	1400
к	К.Либкнехта, 85	СТ	22	1/2	-	с	490	2	Российская, 35	УП	52	1/5	-	р	1750
к	Энгельса, 51А	ГТ	14	4/5	-	с	630	2	М.Горького, 17	СТ	53	2/3	-	с	2050
1	М.Горького, 33	ХР	30	4/5	+	с	1100	2	Мира, 2Б	БР	46	4/5	+	р	1550
1	Российская, 30	БР	25	4/5	+	р	1100	2	Цветников, 27	СП	43	1/5	-	с	1450
1	М.Горького, 39А	СП	30	4/5	-	с	1050	2	Мира, 35	УП	53	3/5	+	р	1650
1	К.Либкнехта, 74А	УП	45	3/5	+	с	1450	2	О.Кошевого, 23	ХР	42	1/5	-	с	1350
1	Российская, 36	ХР	27	4/5	+	с	970	2	К.Либкнехта, 37	СТ	53	1/3	-	р	1750
1	М.Горького, 54	УП	32	6/9	+	с	1460	2	П.Зыкина, 42	БР	45,5	1/5	-	р	1580
1	Мира, 36	УП	35	9/9	+	р	1250	2	Чехова, 49	УП	51	2/5	+	р	1760
1	М.Горького, 41	БР	29	4/5	+	с	1250	2	Перв-ск, Вайнера, 47Б	УП	55	7/9	+	р	2900
1	Совхозная, 10	ГТ	15,6	1/2	-	с	450	2	Мира, 10	ХР	43	3/5	+	с	1550
1	Цветников, 2	БР	33	5/5	+	с	950	3	Цветников, 30	СТ	88	2/2	-	с	2700
1	Цветников, 47	БР	34	5/5	+	с	1200	3	Лесная, 1	БР	59	5/5	+	с	1850
2	П.Зыкина, 48	СП	46	5/5	+	р	1350	3	Спортивная, 27	СТ	64	3/3	+	р	3100
2	Российская, 15	УП	52	1/9	-	р	1850	3	Чайковского, 19	СТ	85	2/2	+	р	2050
2	К.Либкнехта, 7	БР	38	5/5	+	с	1100	3	Мира, 4	ХР	56	4/5	+	с	1490
2	П.Зыкина, 28	УП	53	4/5	+	р	1650	3	Спортивная, 43	БР	59	4/5	+	р	1900
2	Цветников, 2	БР	46	3/5	+	р	1450	4	Друж-но, Известковая	УП	77	2/2	+	р	1300
2	Азина, 78	СТ	37,2	2/2	+	с	1430	4	П.Зыкина, 8	УП	82	3/5	+	р	2200
2	Цветников, 47	БР	38	1/5	-	с	1500	4	П.Зыкина, 42	УП	120	2/5	+	р	4000
2	М.Горького,31	ХР	43	5/5	+	с	1200	4	П.Зыкина, 8	УП	80	1/5	-	р	1950
2	Цветников, 56	БР	46	1/5	-	р	1350	4	М.Горького, 45	УП	78	1/5	+	р	2600

г. Ревда, ул. Мира, 35, тел. 3-30-65 г. Дегтярск, ул. Калинина, 40 тел. 6-15-70, 8 (912) 211-44-77

Работаем с 9.00 до 18.00, без выходных E-mail: moiabsolut@mail.ru Бесплатный телефон 8-800-250-74-88

ВСЕ ОБЪЕКТЫ НЕДВИЖИМОСТИ РЕВДЫ И ДЕГТЯРСКА НА НАШЕМ САЙТЕ: WWW.ABSOLUT888.RU

СРОЧНЫЙ ВЫКУП ЛЮБОЙ НЕДВИЖИМОСТИ

■ 1-комн. кв-ра, теплая, светлая, просторная, 35 кв.м, СТ, ул. Чехова, 28, 2 этаж, тихий зеленый дворик. Рядом шк. №25, 1, муз. школа, детсад, парк, остановки и супермаркеты. Освобождена. Чистая продажа. Рассмотрим ипотеку без первого взноса, маткапитал, любые виды сертификатов. Цена 980 т.р. Тел. 3-97-43

■ 1-комн. кв-ра, ул. К.Либкнехта, 62а, 1 этаж, лоджия, 28 кв.м. Цена 950 т.р. Собственник. Тел. 8 (950) 563-58-52

■ 1-комн. кв-ра, ул. Российская, 42, в хорошем состоянии. Тел. 8 (922) 201-96-56

■ 1-комн. кв-ра, ул. С.Космонавтов, 1а, ГТ, 14 кв.м, 5 этаж, окна пластиковые, ремонт. Цена 590 т.р. Тел. 8 (922) 021-26-34

■ 1-комн. кв-ра, ул. Цветников, заменены стеклопакеты, натяжной потолок, трубы и сантехника поменяны, счетчики на все. В шаговой доступности ТЦ «Квартал», остановочный комплекс, детсад, школа, магазины, автостанция. Собственник. Документы готовы. Тел. 8 (963) 047-94-20

■ 1-комн. кв-ра, ул. Чехова, 41, 33 кв.м, 3 этаж, пустая. Готова к продаже. Цена 1000 т.р. Тел. 8 (912) 220-84-01

■ 1-комн. кв-ра, ул. Энгельса, 52, дом после капремонта. 1 этаж, высокий цоколь. Косметический ремонт, сейф, стеклопакеты. Кухонная зона изолирована и увеличена, установлена душевая кабина, г/х вода, водонагреватель. Трубы поменяны, подвесные потолки, 2-тарифный электросчетчик. Реальному покупателю торг. Тел. 8 (922) 162-23-37

■ 1-комн. кв-ра. Цена 950 т.р. Тел. 8 (919) 378-60-48

■ срочно! 1-комн. кв-ра, ул. Спортивная, капремонт в 2018 г. Косметический ремонт, сейф-двери, стеклопакеты, ламинат, электроплита, душевая кабина. Большой застекленный балкон. За окном небольшой участочек земли. Вблизи магазины, остановка, ДК СУМЗ, Ледовый дворец, все в шаговой доступности. Тел. 8 (958) 135-24-84

ПРОДАЮ 2-КОМН.

■ 2-3-комн. кв-ра, Кирзавод. Тел. 8 (912) 638-49-42

■ 2-комн. кв-ра в районе школы №2, в обычном состоянии. Или рассмотрим вариант обмена на 1-комн. кв-ру по договоренности. Тел. 8 (922) 020-97-32

■ 2-комн. кв-ра в центре города, 2 этаж. Чистая продажа. Освобождена. Тел. 8 (922) 020-97-32

■ 2-комн. кв-ра, 1/5. Тел. 8 (982) 704-31-12

■ 2-комн. кв-ра, БР, 41 кв.м, с лоджией, в районе школы №10. Цена 1390 т.р. Тел. 8 (932) 606-53-78

■ 2-комн. кв-ра, 46 кв.м, 1/2, кирпичный дом, Кирзавод. Цена 1230 т.р. Рассмотрим обмен на кв-ру в городе. Тел. 8 (922) 614-00-84

■ 2-комн. кв-ра, 48 кв.м, р-н шк. №2. Тел. 8 (912) 638-49-42

■ 2-комн. кв-ра, БР, 45,1/31,3/6 кв.м, 1/5, пом. окна, м/к двери, батар., трубы, сантехн., нат. потол. Тел. 8 (982) 622-81-48

■ 2-комн. кв-ра, БР, в хорошем состоянии, 46 кв.м, в районе шк. №3. Тел. 8 (932) 606-53-78

■ 2-комн. кв-ра, БР, ПМ, в районе городской больницы, в хорошем состоянии. Тел. 8 (922) 020-97-32

■ 2-комн. кв-ра, БР, ПМ, ул. К.Либкнехта, 7, 4 этаж, состояние хорошее. Цена 1350 т.р. Тел. 8 (950) 656-53-56

■ 2-комн. кв-ра, БР, ПМ, ул. С.Космонавтов, 4/5, 46 кв.м. Цена 1450 т.р. Тел. 8 (922) 120-08-12

■ 2-комн. кв-ра, БР, ул. П.Зыкина, 42, 1/5, 45,5 кв.м. Цена 1580 т.р. Тел. 8 (908) 630-63-27

■ 2-комн. кв-ра, БР. Тел. 8 (922) 131-97-43

■ 2-комн. кв-ра, ГТ, 28 кв.м, ул. С.Космонавтов, 1, хор. сост. Тел. 8 (922) 121-52-60

■ 2-комн. кв-ра, ГТ. Тел. 8 (912) 049-56-63

■ 2-комн. кв-ра, ГТ. Тел. 8 (922) 131-97-43

■ 2-комн. кв-ра, ул. Интернационалистов, 36, 53 кв.м, лоджия. Тел. 8 (922) 118-14-40

■ 2-комн. кв-ра, ул. С.Космонавтов, 1а, 28 кв.м, рем. 850 т.р. Тел. 8 (982) 733-98-88

■ 2-комн. кв-ра, СТ 1/2, лоджия, ремонт. Цена 1650 т.р. Тел. 8 (922) 121-52-60

■ 2-комн. кв-ра, СТ, 2/2. Цена 1450 т.р. Торг. Тел. 8 (902) 263-65-30

■ 2-комн. кв-ра, СТ, 2/3, 57,2 кв.м, ул. Жуковского. Один собственник. Чистая продажа. Цена 1600 т.р. Тел. 8 (932) 606-53-78

■ 2-комн. кв-ра, СТ, 3 этаж, с ремонтом, р-н Еврогимназии. Цена 1500 т.р. Тел. 8 (950) 656-53-56

■ 2-комн. кв-ра, СТ, 61 кв.м, в районе музыкальной школы. Или рассмотрю варианты обмена на 1-комн. кв-ру. Тел. 8 (932) 606-53-78

■ 2-комн. кв-ра, СТ, р-н шк. №29. Цена 1250 т.р. Тел. 8 (922) 121-52-60

■ 2-комн. кв-ра, СТ, ул. Азина, 78, 2/2, 37,2 кв.м. Цена 1450 т.р. Торг. Тел. 8 (902) 263-65-30

■ 2-комн. кв-ра, СТ, ул. Азина, 79, 3/3. Цена 1400 т.р. Тел. 8 (982) 640-90-74

■ 2-комн. кв-ра, СТ, в районе ДК, 45,4 кв.м. Рассмотрю вариант обмена на 2-комн. кв-ру в районе новостроек с нашей доплатой. Тел. 8 (922) 020-97-32

■ 2-комн. кв-ра, СТ, ул. К.Либкнехта, 37, 1/3, 54,5 кв.м. Тел. 8 (982) 636-44-92

■ 2-комн. кв-ра, СТ, ул. М.Горького, 17, 2/3, 52 кв.м. Тел. 8 (982) 636-44-92

■ 2-комн. кв-ра, ул. Интернационалистов, 36, новостройка. Тел. 8 (902) 410-49-97

■ 2-комн. кв-ра, ул. Интернационалистов, 40. Тел. 8 (922) 131-97-43

■ 2-комн. кв-ра, ул. М.Горького, 49, ремонт. Цена 2250 т.р. Тел. 8 (912) 286-57-67

■ 2-комн. кв-ра, ул. Мира, 6а, в хорошем состоянии, удачная перепланировка, узаконена, новая сантехника. Теплая, светлая. Цена 1330 т.р. Тел. 8 (922) 118-14-40

■ 2-комн. кв-ра, ул. О.Кошевого, 23, 1/5, 42 кв.м. Цена 1350 т.р. Тел. 8 (922) 177-38-22

■ 2-комн. кв-ра, УП, 5/5, ул. Цветников, 1, в хор. сост. Тел. 8 (912) 051-11-42

■ 2-комн. кв-ра, УП, 52 кв.м, ул. П.Зыкина, 26, пл. окна, сейф-двери. Цена 1550 т.р. Тел. 8 (912) 051-11-42

■ 2-комн. кв-ра, УП, в районе новостроек, в хорошем состоянии. Или рассмотрю варианты обмена на меньшую площадь. Тел. 8 (922) 020-97-32

■ 2-комн. кв-ра, УП, ул. П.Зыкина, р-н «Райта». Рассмотрим обмен на комнату ГТ, 14 кв.м. Тел. 8 (922) 118-14-40

■ 2-комн. кв-ра, УП, ул. П.Зыкина, 28, 4/5, 53,2 кв.м. Цена 1650 т.р. Тел. 8 (932) 600-69-01

■ 2-комн. кв-ра, УП, ул. Российская. Тел. 8 (912) 603-81-88

■ 2-комн. кв-ра, ХР, ул. М.Горького, 31, 5/5, 43 кв.м. Цена 1150 т.р. Тел. 8 (982) 640-90-74

■ 2-комн. кв-ра в районе новостроек, с мебелью, ремонт, 1 этаж. Тел. 8 (902) 443-37-88

■ 2-комн. кв-ра в районе шк. №3, 2 этаж, в хорошем состоянии. Тел. 8 (922) 113-05-56

■ 2-комн. кв-ра в р-не шк. №28, 10, горбольницы, «Хитрого рынка», ул. О.Кошевого, 9. Дом в стороне от проезжей части. Теплая, свежий косметический ремонт. Заменены стеклопакеты, входные сейф-двери. Освобождена, никто не прописан. Документы для продажи готовы. Цена 1350 т.р. Возможна ипотека без первого взноса. Тел. 3-98-48

■ 2-комн. кв-ра, благоустроенная, 2 этаж. Цена 850 т.р. Тел. 8 (919) 378-60-48

■ 2-комн. кв-ра, 38 кв.м, 5/5, район школы №3, пластиковые окна, балкон застеклен, м/к двери, натяжные потолки, входные сейф-двери, частично с мебелью. Цена 1450 т.р. Агентствам не беспокоить. Тел. 8 (962) 341-98-91

■ 2-комн. кв-ра, 49,6 кв.м, 1/2, ул. Чехова, 8, стеклопакеты. Агентствам не беспокоить. Тел. 8 (950) 206-24-89

■ 2-комн. кв-ра, благоустроенная, СТ, 46 кв.м, ул. К.Либкнехта, 81. Цена 1650 т.р. Тел. 8 (912) 649-03-95

■ 2-комн. кв-ра, БР, 38 кв.м, 1 этаж, санузел совмещен, отличное расположение, рядом школа, магазин, детсады, больничный городок. Очень теплая, окна на юг, натяжные потолки, заменены радиаторы, пластиковые окна, хорошие входные двери, ламинат, новая ванна и полотенцесушитель, пластиковые трубы, счетчики на все. Тел. 8 (912) 205-73-12

■ 2-комн. кв-ра, БР, 38 кв.м, в районе магазина «Угольная гора», 3 этаж, состояние хорошее, освобождена. Цена 1100 т.р. Тел. 8 (953) 825-62-53

■ 2-комн. кв-ра, БР, 38,2 кв.м, рядом со шк. №3, 1/5, ул. Российская, 40, в хорошем состоянии. Документы готовы. Цена 1250 т.р. Тел. 8 (992) 006-20-76

■ 2-комн. кв-ра, БР, 4 этаж, с ремонтом. Тел. 8 (982) 611-46-62

■ 2-комн. кв-ра, БР, 46 кв.м, р-н школы №3, ул. Ковельская. Хорошее состояние, стеклопакеты. Балкон застеклен, окна во двор. Свежий ремонт в кухне, кухонный гарнитур по спецзаказу. Ванная и туалет в кафеле, новая сантехника, счетчики на все, трубы заменены. Рассмотрим обмен на 3-4-комн. кв-ру, УП, в этом же районе. Тел. 8 (912) 254-75-00

■ 2-комн. кв-ра, БР, 46,5 кв.м, р-н шк. №29, ул. К.Либкнехта, 62, 1 этаж. Заменена входная дверь, стайка в подвале. Во дворе детская площадка и парковка. За домом детсад, школа, стоматология, в 100 м остановка, несколько супермаркетов. Дом в стороне от проезжей части. Кв-ра освобождена. Прописанных нет. Рассмотрим ипотеку без первого взноса. Цена 1250 т.р. Тел 3-95-05

■ 2-комн. кв-ра, БР, 49 кв.м, р-н школы №28, ул. Цветников, 44, 2 этаж. Тел. 8 (905) 809-54-63

■ 2-комн. кв-ра, БР, ПМ, 3 этаж, в районе школы №29. Заменены стеклопакеты, балкон застеклен, косметический ремонт. Цена 1380 т.р. Освобождена, никто не прописан. Ключи на сделке. Тел. 8 (953) 825-83-04

■ 2-комн. кв-ра, БР, ПМ, 46/31-7 кв.м, 3/5, вид на парк, хороший благоустроенный двор, доброжелательные соседи. Рассмотрю вариант ипотеки, сертификатов. Чистая продажа. Тел. 8 (950) 190-47-53

■ 2-комн. кв-ра, БР, ПМ, 45,5 кв.м, 4/5, р-н шк. №3, ул. Российская, 46. Цена 1560 т.р. Тел. 8 (922) 138-82-75

■ 2-комн. кв-ра, БР, ПМ, ул. П.Зыкина, в районе школы №2, сейф-двери, стеклопакеты. В санузле теплый пол, ванна в кафеле, новая газовая колонка. Во дворе парковка, детская площадка, корт, вся инфраструктура вблизи, Еланский парк, рядом пруд. Тел. 8 (343) 973-71-39

■ 2-комн. кв-ра, БР, ремонт, газовая колонка, частично остается мебель, ул. Спартака, 7, 1 этаж. Цена 1650 т.р. Тел. 8 (982) 690-80-70

■ 2-комн. кв-ра, БР, ул. Азина, 59а, 2/5, 46 кв.м, евроремонт, перепланировка узаконена, с мебелью. Цена 1600 т.р. Тел. 8 (950) 556-54-02

■ 2-комн. кв-ра, в центре, 2 этаж. Цена 1250 т.р. Тел. 8 (919) 378-60-48

■ 2-комн. кв-ра, ГТ, 28 кв.м, 2/5, ремонт и мебель, ул. Энгельса, 51. Цена 780 т.р. Тел. 8 (961) 776-49-16

■ 2-комн. кв-ра, ГТ, 28 кв.м, 3/5, стеклопакеты, отличный ремонт, сейф-двери, остается мебель, 1 собственник, чистая продажа, район клуба «Цветники». Тел. 8 (919) 390-16-72

■ 2-комн. кв-ра, ГТ, 5/5, стеклопакеты, все счетчики, железные двери, комнаты раздельные. Тел. 5-15-76, 8 (922) 613-07-01, 8 (922) 204-31-16

■ 2-комн. кв-ра, ГТ, р-н шк. №10, хорошее состояние, заменены окна, входные сейф-двери. Капремонт, заменена вся проводка. Окна во двор. Санузел отделан панелями, на полу кафель, заменены трубы, душевая, счетчики воды, электросчетчик, ламинат. Остается встроенный кухонный гарнитур, водонагреватель. Интернет, домофон. Отделена дверями от основного подъезда, хорошие соседи. Документы готовы. Рассмотрим ипотеку, маткапитал. Тел. 3-97-18

■ 2-комн. кв-ра, ГТ, ул. С.Космонавтов, 1, 5/5, подъезд с ремонтом, 28 кв.м, комнаты изолированные. Цена 870 т.р. Тел. 8 (902) 503-10-50

■ 2-комн. кв-ра, ГТ, ул. Энгельса, 51. Тел. 8 (919) 372-43-82

■ 2-комн. кв-ра, МГ, ремонт, Wi-Fi, счетчики, 1 этаж (высокий), в подвале стайка. Отличный вариант под нежилое. Или меняю на дом, возможно в п. Мариинске, Красноярск. Собственник. Тел. 8 (908) 903-96-37

■ 2-комн. кв-ра, район ГАИ, ул. О.Кошевого, 21, окна поменяны, трубы и счетчики установлены, балкон застеклен, в 1 комнате сделан ремонт, горячая вода, водонагреватель, рассмотрим любые варианты по продаже. Цена 1350 т.р. Тел. 8 (982) 716-57-29, Ирина

■ 2-комн. кв-ра, район школы №3. Тел. 8 (908) 630-63-27

■ 2-комн. кв-ра, СТ, 2 этаж. Цена 1590 т.р. Тел. 8 (919) 378-60-48

■ 2-комн. кв-ра, СТ, 3/3, ул. Ленина, 20, 47 кв.м, комнаты и с/у раздельные, ремонт частично: заменены стеклопакеты, м/к двери, ремонт санузла. Цена 1200 т.р. Тел 8 (992) 006-30-69

■ 2-комн. кв-ра, супер-ремонт. Тел. 8 (961) 573-67-96

■ 2-комн. кв-ра, ул. М.Горького, 31, 5 этаж. Цена 1200 т.р. Тел. 8 (982) 640-90-74

■ 2-комн. кв-ра, ул. М.Горького, 49, в новостройке, с ремонтом. Цена 2250 т.р. Тел. 8 (912) 286-57-67

■ 2-комн. кв-ра, ул. О.Кошевого, 23, цена 1300 т.р. Тел. 8 (922) 212-60-08

■ 2-комн. кв-ра, УП, р-н шк. №2, ул. К.Либкнехта, 29, 4 этаж, дом в глубине двора. В отличном состоянии, с хорошим ремонтом и встроенной мебелью. Документы готовы. Возможна ипотека без первого взноса. Цена 1550 т.р. Тел. 8 (950) 560-01-14

■ 2-комн. кв-ра, УП, 47,6 кв.м, 2/3, кирпичный дом, ул. Кирзавод, 15. Чистая, светлая, теплая, уютная. Стеклопакеты, сейф-двери. Цена 1350 т.р. Тел. 8 (932) 123-47-11

■ 2-комн. кв-ра, УП, 53,7 кв.м, 4 этаж. Собственник. Тел. 8 (922) 225-56-98

■ 2-комн. кв-ра, УП, Кирзавод, кирпичный дом. В шаговой доступности магазины, спортзал, остановка, баня, сауна. Строится новая школа. Теплая, светлая, натяжные потолки в зале и на кухне, ламинат, замена стеклопакетов, балкон застеклен, сейф-двери. Санузел раздельный. Чистый подъезд, дружные соседи. Чистая продажа. Возможна продажа с использованием сертификатов. Тел. 8 (922) 121-01-83

■ 2-комн. кв-ра, УП, р-н Еланского парка, с ремонтом. Недорого. Тел. 8 (902) 448-90-49

■ 2-комн. кв-ра, УП. Цена 1600 т.р. Тел. 8 (919) 378-60-48

■ 2-комн. кв-ра-студия с 4-метровой лоджией, р-н «Солнечный». Современный гарнитур со встроенной техникой Bosch, идеальный санузел с крутой душевой кабиной. Рассмотрим обмен на 3-4-комн. кв-ру. Тел. 8 (922) 614-00-84

■ срочно! 2-комн. кв-ра, МГ, 38 кв.м, ул. К.Либкнехта, 7, теплая, уютная. Чистая продажа. Цена 1150 т.р. Тел. 8 (992) 010-36-34

■ срочно! 2-комн. кв-ра. Цена 700 т.р. Торг. Тел. 8 (909) 704-20-47

■ теплая, уютная 2-комн. кв-ра в районе магазина «Угольная гора». В хорошем состоянии: заменены все стеклопакеты, трубы, установлены счетчики х/г воды. Остается вся мебель и техника. Индивидуальная стайка в подвале. Освобождена, никто не прописан. Документы готовы. Рассмотрим любые формы расчета. Цена 1350. т.р. Торг. Тел. 8 (902) 503-95-50

ПРОДАЮ 3-КОМН.

■ 3-комн. кв-ра в кирпичном доме, в хорошем состоянии, 74,9 кв.м, на среднем этаже, в районе ТЦ «Квартал». При продаже остается встроенный кухонный гарнитур. Или рассмотрим вариант обмена на меньшую жилплощадь по договоренности. Тел. 8 (922) 020-97-32

■ 3-комн. кв-ра в центре. Тел. 8 (982) 704-31-12

■ 3-комн. кв-ра с евроремонтом. Тел. 8 (922) 120-08-12

■ 3-комн. кв-ра, 60 кв.м, ул. Чайковского, 14. Тел. 8 (982) 631-71-33

■ 3-комн. кв-ра, 81 кв.м, ул. Мичурина, 44а. Тел. 8 (982) 631-71-33

■ 3-комн. кв-ра, БР, 2 этаж, в отличном состоянии, перепланировка узаконена, один собственник, в районе школы №10. Тел. 8 (932) 606-53-78

■ 3-комн. кв-ра, БР, в районе школы №2 . Или рассмотрю вариант обмена на 3-комн. кв-ру в районе шк. №3, с нашей доплатой. Тел. 8 (922) 020-97-32

■ 3-комн. кв-ра, БР. Тел. 8 (922) 131-97-43

■ 3-комн. кв-ра, СТ, 2/2, 85 кв.м. Тел. 8 (902) 263-65-30

■ 3-комн. кв-ра, СТ, в центре города. Или поменяю на 2-комн. кв-ру, УП. Тел. 8 (953) 383-77-78

■ 3-комн. кв-ра, СТ, ж/б перекрытия. Цена 2100 т.р. Тел. 8 (912) 603-81-88

■ 3-комн. кв-ра, СТ, ул. Энгельса, 52, 4/4, 78 кв.м. Цена 2100 т.р. Тел. 8 (912) 603-81-88

■ 3-комн. кв-ра, ул. М.Горького, 30, СТ. Тел. 8 (953) 383-77-78

■ 3-комн. кв-ра, УП, 3/5, ул. Российская, 11. Цен 2200 т.р. Тел. 8 (912) 051-11-42

■ 3-комн. кв-ра, УП, в районе школы №2. Цена 1950 т.р. Тел. 8 (932) 606-53-78

■ 3-комн. кв-ра, УП, отличное состояние, теплый пол, ламинат, лоджия с красивым видом, остается мебель, ул. П.Зыкина, 6. Тел. 8 (922) 118-14-40

■ 3-комн. кв-ра, УП, ремонт, ул. П.Зыкина, 26. Цена 2200 т.р. Тел. 8 (912) 051-11-42

■ 3-комн. кв-ра, УП, СТ, ХР, комнаты раздельные. Тел. 8 (912) 040-70-93

■ 3-комн. кв-ра, УП. Цена 1850 т.р. Возможен обмен на 1-комн. кв-ру. Тел. 8 (932) 606-53-78

■ 3-комн. кв-ра, хорошее состояние. Цена 1850 т.р. Тел. 8 (912) 051-11-42

■ 3-комн кв-ра, УП, ул. Российская, хороший ремонт, стеклопакеты, балкон застеклен, м/к двери из натурального дерева, гипсокартонный потолок, в коридоре встроенный шкаф-купе, санузел раздельный, ванна в кафеле, в туалете стеновые панели, счетчики на все. Кухонный гарнитур в подарок. Тел. 8 (922) 111-64-43

■ 3-комн. кв-ра в новом доме, п. Дружинино, ул. Железнодорожников, 4, 4 этаж, дом сдан в 2018 г., с отделкой - заезжай, живи. Цена 1080 т.р. Тел. 3-95-50

■ 3-комн. кв-ра в районе шк. №10, в хорошем состоянии. Тел. 8 (953) 825-57-80

■ 3-комн. кв-ра на Кирзаводе, 59,1 кв.м, 1 подъезд, 4 этаж, кирпичный дом. Тел. 8 (922) 205-15-42

■ 3-комн. кв-ра в тихом центре, кирпичный дом. Грамотная перепланировка, остаются два шкафа-купе и встроенная кухня со всей техникой. Состояние отличное. Евроремонт. Освобождена. Документы готовы. Средний этаж. Цена 2050 т.р. Тел. 3-79-75

■ 3-комн. кв-ра, 107 кв.м, кирпичный дом, 5/5, район новостроек. Тел. 8 (967) 639-37-77

■ 3-комн. кв-ра, 4 этаж, р-н шк. №10, светлая, теплая, окна пластиковые, балкон застеклен, одна комната полностью с ремонтом в 2017 г. Остается встроенный шкаф-купе, просторная кухня и прихожая. Комнаты смежные, возможность удачной перепланировки. Цена 1490 т.р. Ипотеку, маткапитал рассматриваем. Тел. 8 (902) 276-89-53

■ 3-комн. кв-ра, БР, 2/5, 59 кв.м, ремонт, стеклопакеты, межкомнатные двери, узаконенная оригинальная перепланировка по спец. проекту, с мебелью, встроенные шкафы и гарнитур, застекленный балкон, район Ледовой арены. Чистая продажа. Тел. 8 (982) 707-57-56

■ 3-комн. кв-ра, БР, 4/5, 58 кв.м, ремонт, центр, ц. 1930 т.р. Тел. 8 (919) 378-60-48

■ 3-комн. кв-ра, БР, 4/5, 59 кв.м, чистая продажа, газовая колонка, комнаты изолированы, санузел раздельный, перепланировка узаконена, стеклопакеты, балкон застеклен, остается мебель, р-н Еврогимназии. Тел. 8 (922) 642-74-16

■ 3-комн. кв-ра, БР, 4/5, 61 кв.м, кирпичный дом, район школы №29, пластиковые окна, натяжные потолки, м/к двери, ламинат. Тел. 8 (922) 617-34-97

■ 3-комн. кв-ра, БР, 59 кв.м, ухожена, освобождена, район ДК СУМЗа, кирпичная стайка в подвале. Или меняю на 1-2-комн. кв-ру с вашей доплатой. Собственник. Тел. 8 (912) 228-93-82

■ 3-комн. кв-ра, БР, пластиковые окна, межкомнатные двери, натяжные потолки, ламинат, р-н шк. №3. Тел. 8 (982) 665-97-98

■ 3-комн. кв-ра, БР, рядом шк. №28, ул. Российская, 20б. Перепланировка, окна поменяны, сейф-двери, м/к двери, обои, ламинат. Новая сантехника и трубы, счетчики на воду, остается встроенный шкаф-купе. Цена 1850 т.р. Тел. 3-77-48

■ 3-комн. кв-ра, БР, ул. Ковельская, 3, 5 этаж. Цена 1700 т.р. Торг. Тел. 8 (922) 216-47-81

■ 3-комн. кв-ра, БР, ул. Энгельса, 3 этаж, р-н Ледовой арены. Состояние отличное, вся с ремонтом, джакузи, шкаф-купе, стеклопакеты, балкон застеклен. Современная перепланировка узаконена. Тел. 8 (922) 118-14-40

■ 3-комн. кв-ра, СТ, 2 этаж, 71,5 кв.м, ул. К.Либкнехта, 66. Цена 1950 т.р., торг. Тел. 8 (932) 609-75-95

■ 3-комн. кв-ра, СТ, 74,2 кв.м, 3 этаж, район площади. Тел. 8 (922) 173-50-02

■ 3-комн. кв-ра, СТ, ул. Жуковского, теплая, высокие потолки, везде стеклопакеты, комнаты раздельные, просторная кухня, большой сухой подпол, счетчики на э/э, х/г воду. Зеленый двор, тихий район. Цена 1700 т.р. Рассмотрим обмен на 2-комн. кв-ру, МГ. Тел. 8 (922) 608-27-97

■ 3-комн. кв-ра, СТ, центр города, 2 этаж. Цена 1450 т.р. Тел. 8 (919) 378-60-48

■ 3-комн. кв-ра, УП, 64 кв.м, 4 этаж, район школы №3, состояние хорошее. Тел. 8 (922) 613-93-70

■ 3-комн. кв-ра, УП, кирпичный дом, ул. Мира, 46, 2 этаж. Тел. 8 (922) 176-73-51

■ 3-комн. кв-ра, УП. Цена 2350 т.р. Тел. 8 (922) 291-83-78

■ срочно! 3-комн. кв-ра в новом кирпичном доме, ул. М.Горького, 58. Недорого. Документы готовы. Тел. 8 (953) 825-57-72

■ срочно! 3-комн. кв-ра, УП, 84 кв.м, 2 лоджии, ул. Ярославского, 6, в отличном состоянии, остается вся встроенная мебель. Тел. 8 (922) 120-31-00

ПРОДАЮ 4-КОМН.

■ **4-комн. кв-ра, СТ, 80 кв.м, ул. Чехова. Или обмен на 2-комн. Тел. 8 (922) 224-00-35**

■ **4-комн. кв-ра, УП, на среднем этаже. Рассмотрю варианты обмена на 2-комн. кв-ру. Тел. 8 (932) 606-53-78**

■ **4-комн. кв-ра, УП, ул. М.Горького, 45, 1/5, 78 кв.м. Цена 2600 т.р. Тел. 8 (912) 688-83-37**

■ 4-комн. кв-ра, УП, 79 кв.м, комнаты раздельные, район школы №3, встроена кухня с техникой, два шкафа-купе, вложений не требует. Тел. 8 (982) 709-70-54

■ 4-комн. кв-ра, УП, 7/9, лифт, 83 кв.м. Цена 2000 т.р. Тел. 8 (908) 916-67-42

■ 4-комн. кв-ра, УП, 80 кв.м, 3/9, стеклопакеты, натяжные потолки, частично остается мебель, р-н дет. поликлиники. Тел. 8 (982) 707-57-55

ПРОДАЮ 5-КОМН.

■ 5-комн. кв-ра, 88,5 кв.м, 4/5, кирпичный дом, ул. Чехова, 41. Светлая, теплая, стеклопакеты, счетчики, газовая колонка, большая застекленная утепленная лоджия. Цена 2390 т.р. Тел. 8 (982) 625-04-62

ПРОДАЮ ДОМА

Продам
ЖИЛОЙ ДОМ С УЧАСТКОМ
СОТ «МЕЧТА-2»
рассмотрим маткапитал
8 (919) 39-77-295

■ **добротный деревянный дом с газом, в хорошем состоянии. Рассмотрю варианты обмена на квартиру по договоренности. Тел. 8 (922) 292-84-39**

■ **дом 42 кв.м, ул. Кирпичников. Цена 1200 т.р. Тел. 8 (912) 051-11-42**

■ **дом 46,9 кв.м, п. Южный, ул. Победы, 7, цена 1750 т.р. Тел. 8 (922) 223-88-90**

■ **дом в Мариинске. Тел. 8 (982) 704-31-12**

■ **дом в районе ЖБИ. Недорого. Тел. 8 (953) 383-77-78**

■ **дом деревянный, 32,1 кв.м., баня, гараж, 10 соток. Цена 1220 т.р. Тел. 8 (912) 286-57-67**

■ **дом деревянный, 66,2 кв.м., баня, гараж, газовое отопление. Цена 1750 т.р. Тел. 8 (996) 170-90-83**

■ **дом за маткапитал. Тел. 8 (902) 263-65-30**

■ **дом и баня из массив. бревна, с печью, «РММЗ-3». Тел. 8 (922) 118-14-28**

■ **дом на Починке, ул. Механизаторов, газовое отопление, вода. Цена 1650 т.р. Тел. 8 (912) 051-11-42**

■ **дом с газовым отоплением, вода. Тел. 8 (912) 603-81-88**

■ **дом с газом, цена 1450 т.р. Тел. 8 (982) 704-31-12**

■ **дом, газ, 900 т.р. Тел. 8 (912) 638-49-42**

■ **дом, с. Краснояр, баня, вода. Тел. 8 (912) 638-49-42**

■ **дом, с. Мариинск, 1570 т.р. Тел. 8 (912) 638-49-42**

■ **дом, ул. Революции. Цена 650 т.р. Тел. 8 (912) 051-11-42**

■ **дом, ул. Умнова, 40 кв.м, шлакозаливной, газовое отопление, скважина, баня, з/участок 13 соток. Цена 1700 т.р. Тел. 8 (912) 040-70-93, 8 (902) 410-49-97**

■ **жилой деревянный дом с пристроями из кирпича (гараж, кухня), на двух уровнях, 54 кв.м, район Промкомбината. Участок 1700 кв.м, ухожен. Баня, три теплицы, веранда, летняя кухня. Огород с выходом на пруд, газ, вода, теплый туалет, телефон. Тел. 8 (912) 255-04-53**

■ **жилой дом 54 кв.м, газовое отопление, скважина, стеклопакеты, баня, гараж. З/участок 1068 кв.м, в собственности. Рассмотрим варианты обмена на 2-комн. кв-ру по договоренности. Тел. 8 (932) 606-53-78**

■ **жилой дом 60 кв.м, с газовым отоплением, в черте города, ул. 9 Мая. З/участок в собственности. Рассмотрим варианты обмена на 1-комн. кв-ру по договоренности. Тел. 8 (932) 606-53-78**

■ **жилой дом в саду, 25 кв.м, с печным отоплением. Прописка. 450 т.р. Можно за маткапитал. Тел. 8 (922) 118-14-28**

■ **жилой дом недорого. Рассмотрю варианты обмена. Тел. 8 (953) 383-77-78**

■ **кирпичный с коммуникациями дом, 120 кв.м, с ремонтом, ул. Лермонтова. Цена 3400 т.р. Тел. 8 (962) 323-47-28**

■ **коттедж 150 кв.м из кирпича, ул. Чернышевского. Тел. 8 (912) 051-11-42**

■ **коттедж за СК «Темп». Тел. 8 (922) 131-97-43**

■ **коттедж на «Петровских дачах». Цена 3990 т.р. Тел. 8 (982) 640-90-74**

■ **жилой дом. Тел. 8 (922) 131-97-43**

■ **коттедж, п. Крылатовский. Тел. 8 (912) 638-49-42**

■ **крепкий дом, р-н Металлистов, 700 т.р. Тел. 8 (922) 118-14-40**

■ **нед. коттедж 230 кв.м, п. Южный, Победы, 9, ц. 6500 т.р. Тел. 8 (922) 223-88-90**

■ **недостроенный дом 80 кв.м, р-н Петровские дачи. Цена 1250 т.р. Тел. 8 (912) 051-11-42**

■ **садовый дом, 50 кв.м, СОТ «Восток», з/у 6 сот. Цена 345 т.р. Тел. 8 (962) 323-47-28**

■ **ш/з дом 70 кв.м, газ, вода, канализация, баня, 15 соток. Цена 2850 т.р. Или обмен на кв-ру. Тел. 8 (982) 733-98-88**

■ **шикарный дом с з/участком, п. Краснояр, ул. Набережная, 2 этаж, из бревна, 190 кв.м, 20 соток, баня, эл-во, скважина. Цена 3900 т.р. Тел. 8 (952) 132-60-95**

■ **шлакозаливной дом в районе ТЦ «Камео». Тел. 8 (953) 383-77-78**

■ **шлакозаливной дом, 41 кв.м, газ, баня, ул. Энтузиастов. Цена 1920 т.р. (реальному покупателю торг).Тел. 8 (962) 323-47-28**

■ 2-этажный дом 130 кв.м, ул. Умнова, 4, без отделки. Пеноблок, утеплитель 100 мм, ондулин на крыше, сайдинг под бревно, стеклопакеты, двери, внутренние перегородки. Эл-во 380 Вт, скважина 70 м, канализация. Газ рядом с домом. Участок 12 соток, ИЖС, огорожен забором из профнастила. Готов к продаже. Возможна ипотека. Цена 1650 т.р. Тел. 8 (922) 141-48-00

■ 2-этажный кирпичный дом под круглогодичное проживание, отличный ремонт, СОТ «СУМЗ-5». Великолепная баня и беседка. Участок с ландшафтным дизайном. Есть собственный выезд на улицу. Район школы №4. Свой выход на ул. Короленко. Тел. 8 (912) 629-32-33

■ 2-этажный кирпичный коттедж 200 кв.м, г. Первоуральск, благоустроенный, г/х вода, душ, ванна, два туалета, канализация, газ, гараж, надворные постройки, баня, ванна, душ. Или обмен. Тел. 8 (902) 263-67-62

■ 2-этажный кирпичный коттедж 200 кв.м, г. Первоуральск, г/х вода, две скважины, газ, душевая кабина, ванна, септик, туалет, в бане г/х вода, отопление, надворные постройки. Цена договорная. Или обмен, варианты. Тел. 8 (922) 298-95-32

■ 2-этажный коттедж в г. Первоуральске, 200 кв.м, со всеми удобствами. Или обмен, варианты. Тел. 8 (950) 199-74-16

■ 2-этажный коттедж, ул. Осипенко, за шк. №4, полностью благоустроен, 90 кв.м. Цена 2900 т.р. Тел. 8 (953) 825-61-48

■ бревенчатый дом, район п. Южного, три комнаты и кухня. Баня, эл-во, газ, сделан ремонт. Цена 3200 т.р. Рассмотрю обмен на 1-2-комн. кв-ру, желательно р-н ТЦ «Камео». Агентствам не беспокоить. Собственник. Тел. 8 (950) 653-37-78

■ дача, СОТ «СУМЗ-1», дом в 2 этажа, вода в доме (скважина), участок 6 соток, баня недострой, теплица во всю длину участка под стеклом, декоративный прудик, забор с одной стороны, насаждения, ухожен, р-н СК «Темп». Тел. 8 (922) 212-20-07

■ деревянный дом, з/участок 9 соток, баня, газ вдоль дома, ул. Клубная. Можно использовать под комм. недвижимость. Тел. 8 (904) 541-18-96

■ деревянный дом, ул. Возмутителей, участок 13 соток, в доме вода, гараж. Тел. 8 (912) 687-42-80

■ добротный, жилой деревянный дом в с. Мариинске. В доме кухня и две большие смежные комнаты. Теплый и уютный. Большой и сухой подпол под всем домом. Отопление печное/паровое. Заведена вода, скважина 24 м. Большой крытый двор на две машины. Много подсобных помещений, стайка для домашней скотины. Гараж для одной машины примыкает к дому. Участок 15 соток, ухоженный, ровный. Две теплицы, баня 3х4. Много плодовых деревьев и кустов. Находится в красивом и экологически чистом месте. В шаговой доступности остановка, магазин, лес, пруд. Цена 1650 т.р. Тел. 8 (982) 760-95-52

■ дом 107 кв.м, готов к проживанию, газовое отопление, вода из скважины, гараж на две машины, новая баня (сруб 9х6), участок 10 соток. Цена 4450 т.р. Тел. 8 (966) 700-75-51

■ дом 153 кв.м, 5 комнат и кухня, участок 10 соток, баня, р-н СК «Темп». Цена 4680 т.р. Тел. 8 (962) 315-44-17

■ дом 48 кв.м, газовое отопление, участок 6 соток, район школы №4, ул. Толстого. Цена 1800 т.р. Тел. 8 (963) 448-61-26

■ дом в черте города, коробка 1 этажа, на берегу пруда, газ, эл-во, 6 соток, ИЖС. Собственник. Тел. 8 (902) 585-90-01

■ дом с газовым отоплением, горячая, холодная вода, скважина, новая баня, недорого. Тел. 8 (982) 661-30-56

■ дом с газом. Тел. 8 (912) 600-04-79

■ дом с удобствами. Цена 750 т.р. Тел. 8 (919) 378-60-48

■ дом-баня в СОТ «Дружба», огромная теплица, хозблок, летняя кухня с водопроводом и кухонным гарнитуром, сарай. Эл-во круглый год. Тел. 8 (901) 950-82-76

■ дом-дача 20 кв.м, из бревна, 2 этажа, 2 этаж мансардный, сад «Восток», район Кирзавода. Пригоден для круглогодичного проживания, участок 7 соток, ухожен. Баня, сарай, 2 теплицы, колодец. Цена 530 т.р. Торг. Тел. 8 (912) 651-15-07

■ дом-дача с новой баней, СНТ «Автомобилист», 2-этажный дом, 2 этаж мансардный, участок 5 соток, ухожен, много насаждений, две теплицы, парник. Цена 305 т.р. Тел. 8 (922) 619-13-11

■ дом-недострой (коробка), 10х15, з/участок 17 соток, эл-во 380 Вт, подведено к дому, ул. Черничная. Цена 1250 т.р. Тел. 8 (961) 776-63-34

■ жилой дом (часть дома), из блоков, 2 этажа, 40 кв.м, большая комната и кухня, крытый двор, ул. Декабристов, р-н Воинской. Собственность на дом и на землю. ИЖС, 10 соток, газ, вода, баня. Все ухожено, в хорошем состоянии. Есть гараж под авто. Недалеко остановка. Тел. 8 (982) 645-60-40

■ жилой дом без внутренней отделки, район школы №3, ул. Спартака, 72. Деревянный, 100 кв.м, с капитальным гаражом. 10 соток земли в собственности. Расположен в тихой улочке, в городской черте. Рядом лес, речка, вся городская инфраструктура. В 300 м автостанция, гипермаркет «Магнит», детсад. Цена 2100 т.р. Тел. 3-98-48, 8 (900) 198-68-38

■ жилой дом в замечательном районе Ревды, ул. Ильича. З/участок 18 соток, новая баня, скважина, капитальный гараж, кирпичный гостевой домик, 3 стеклянных теплицы. Участок огорожен новым забором из профлиста. Эл-во 220 и 380 Вт. Газовая магистраль перед домом. Для круглогодичного проживания. Цена 1100 т.р. Срочная продажа. Рассмотрим ипотеку, маткапитал. Реальному покупателю торг. Тел. 8 (950) 560-38-20

■ жилой дом в черте города, 51 кв.м, пластиковые окна, газ, вода, з/участок 7,5 сотки, ул. Говорова. Цена 1850 т.р. Тел. 8 (962) 323-47-28

■ жилой дом с баней в к/с «Автомобилист». Для круглогодичного проживания. Есть печь, эл-во круглый год. Можно за маткапитал. Прописка. Цена 450 т.р. 8 (992) 006-30-75

■ капитальный жилой дом в черте города, районе автостанции, ул. Интернационалистов. Изумительный вид на пруд и лес. Дом кирпичный, в хорошем состоянии, 60 кв.м. 3 комнаты, кухня, столовая. Отопление газовое, новый 2-контурный газовый котел. Рядом центральная канализация, есть возможность врезаться. Участок 10 соток. Земля разработана, ухожена. Цена 2600 т.р. Тел. 8 (902) 266-80-30

■ кирпичный дом в районе ДОКа, ул. Ильича, з/участок 14,73 сотки. Дом 1961 г.п., благоустроен. 4 комнаты, стеклопакеты, кап. печь, скважина 35 м, г/х вода, душевая кабина, туалет в доме, канализация эл-во, отопление газовое. Крытые надворные постройки, баня, овощная яма. Удобный выезд на трассу, рядом остановка, магазин. Тел. 8 (912) 613-44-65

■ кирпичный дом, газ, вода-скважина, с удобствами, в черте города. Цена 2500 т.р. Тел. 8 (919) 378-60-48

■ коттедж 200 кв.м, г. Первоуральск, 2 этажа, со всеми удобствами. Тел. 8 (908) 909-91-66

■ недостроенный дом за школой №4, 315 кв.м, з/участок 12 соток. Вода, газ, эл-во возле дома. Все в собственности. Цена 800 т.р. Тел. 8 (982) 645-58-75

■ новый качественно построенный для себя дом 240 кв.м из твинблоков. Меблирован. Уникальный проект. Очень уютный, с современными интерьерами и коммуникациями. З/участок 20 соток. Тихое место, р-н Металлистов. Есть все. Цена 7990 т.р. Тел. 8 (922) 144-15-40

■ новый современный дом-дача, утепленный по канадской технологии, каркасный, утепленный, с пристроенной большой баней, печное отопление на дровах. В дом заведена г/х вода, душевая кабина. Очень ухоженный участок. Черта города, «СУМЗ-1а». Тел. 8 (922) 605-54-22

АГЕНТСТВО НЕДВИЖИМОСТИ
Багира
Новая мегавыгодная ИПОТЕКА*
· С плохой кредитной историей
· Первоначальный взнос — авто, материнский капитал
· Стаж работы от 3 мес.
· Заемщику от 20 до 85 лет
*Совкомбанк, ВТБ, Сбербанк и др.
Срочный ВЫКУП любых объектов недвижимости
Цена договорная (можно с долгом)
Распродажа последних готовых кв-р в сданном доме Интернационалистов, 36
Старт продаж новой очереди Интернационалистов, 36
1,2,3 - комнатные квартиры
Реализуем ваше вторичное жилье
г. Ревда, ул. П.Зыкина, 32, оф. 103 и оф. 214
Группа во «ВКонтакте» «НЕДВИЖИМОСТЬ ВСЯ РЕВДА»
Работаем с объектами по Свердловской области
8 (922) 118-14-40, 8 (912) 254-75-00

■ новый дом из блоков 403 кв.м, предназначен для комфортного проживания и бизнеса. Все коммуникации. 2 этаж: 7 комнат и кухня-столовая с красивой кованой лестницей. 1 этаж: несколько производственных помещений, тельфер 2,5 т, склад, котельная. На з/участке баня, 2-этажная беседка с летним бассейном и вольерами для собак. Цена 5900 т.р. Рассмотрим обмен на вашу недвижимость или авто. Тел. 8 (922) 197-02-97

■ современный коттедж 2017 г.п., со всеми коммуникациями, полностью готов к проживанию, 2 этажа, 130 кв.м, баня с предбанником и комнатой отдыха, п. Нижнее село, г. Первоуральск. Цена 2600 т.р. Тел. 8 (992) 016-03-39

■ срочно! 2-этажный коттедж 130 кв.м, 13 соток земли, район ДОКа, новая баня, гараж, мастерская. Тел. 8 (922) 123-41-17

■ ш/з дом 80 кв.м, газ, вода, баня, две теплицы, два гаража, участок 12 соток. Тел. 8 (912) 274-81-12

■ ш/з дом, участок 6,6 сотки, новая теплица, баня. Эл-во, газ, вода. ДОК. Цена 1400 т.р. Торг. Собственник. Тел. 8 (902) 585-20-19

ПРОДАЮ УЧАСТКИ

■ **дача «Мечта-2», дом из бревна, баня. Тел. 8 (922) 118-14-28**

■ **два смежных з/участка по 16 соток, с лесом, Промкомбинат, продолжение ул. Рябиновой от основного поселка. Вдоль участка проходит газовая труба, эл-во. Недалеко выход на пруд. Собственник. Тел. 8 (922) 118-14-28**

■ **з/у 11 сот., ровный, сухой, правильной формы, эл-во, огорожен забором, ул. Биатлонная, 10. Цена 430 т.р. (умеренный торг). Тел. 8 (962) 323-47-28**

■ **з/у 11 сот., ул. Биатлонная, 6. Цена 290 т.р. Тел. 8 (962) 323-47-28**

■ **з/у 17 сот., п. Гусевка, ул. Березовая. Цена 200 т.р. Тел. 8 (962) 323-47-28**

■ **з/у 22 сот., в черте города с готовым цокольным помещением, ул. Майская, газ, скважина, эл-во. Цена 2780 т.р. Тел. 8 (962) 323-47-28**

■ **з/у на Гусевке. Тел. 8 (922) 131-97-43**

■ **з/у 24 сот, п. Ледянка, ул. Советская, 82. Цена 469 т.р. Тел. 8 (962) 323-47-28**

■ **з/у на Петровских дачах, 22 сотки, ул. Тихая. Цена 470 т.р. тел. 8 (982) 635-96-03**

■ **з/у п. Ледянка, ул. Советская, 24 сотки, эл-во, ИЖС, возле дороги, цена 360 т.р. Шумиха, 30 соток, возле дороги, цена 120 т.р. Тел. 8 (919) 393-20-52**

■ **з/у п. Ледянка, ул. Советская, ИЖС, эл-во, 24 сот. Цена 380 т.р. Тел. 8 (922) 225-52-95**

■ **з/у СОТ «Заря-2» р-н Поле чудес, разработан, 1 теплица. Цена 175 т.р. Тел. 8 (962) 323-47-28**

■ **з/участки в черте города и районе Гусевки-1. Тел. 8 (932) 612-77-00**

■ **з/участки, р-н шк. №4, Промкомбината. Тел. 8 (922) 118-14-28**

■ **з/участок «Вишенка», Козыриха. Тел. 8 (922) 118-14-28**

■ **з/участок 10 соток, ул. Звездная, 16, район Металлистов. Кад. номер 66:21:0101077:987. ИЖС. Цена 230 т.р. Тел. 8 (912) 211-44-77**

■ **з/участок 15 соток на Шумихе. Цена 80 т.р. Тел. 8 (912) 051-11-42**

■ **з/участок 15 соток, ст. дом, ул. Пихтовая, эл-во. 250 т.р. Тел. 8 (912) 629-32-33**

■ **з/участок в СОНТ «Медик», 19 соток, э/э. Тел. 8 (982) 631-71-33**

■ **з/участок и дом под дачу, ул. Чернышевского. Тел. 8 (922) 131-97-43**

■ **з/участок с домом, ул. Майская. Тел. 8 (982) 704-31-12**

■ **з/участок, Гусевка, ул. Дальняя, есть эл-во, 70 т.р. Тел. 8 (922) 118-14-28**

■ **з/участок, ИЖС, 10 соток, ул. Небесная, эл-во. Тел. 8 (922) 118-14-28**

■ **з/участок, ИЖС, ул. Земляничная, эл-во, газ, с лесом. Тел. 8 (922) 118-14-28**

■ **з/участок, ИЖС, ул. Пугачева, 66, 12 соток, эл-во, газ. Тел. 8 (922) 118-14-28**

■ **з/участок, Совхоз, 15 соток, ул. Южная, эл-во, газ. Тел. 8 (922) 118-14-28**

■ з/участок, Совхоз. Тел. 8 (908) 929-23-70, 8 (912) 040-70-93, 8 (904) 985-84-76

■ з/участок, ул. Черничная, 16,5 сотки, классн. место. Тел. 8 (922) 118-14-28

■ з/участок. Гусевка. Тел. 8 (908) 929-23-70

■ земля ИЖС. Тел. 8 (912) 638-49-42

■ с/участок 6 соток в СОТ «РММЗ-6». Тел. 8 (922) 134-98-78

■ с/участок в СОТ «Надежда», 5 соток, с домом 15 кв.м. Цена 290 т.р. Тел. 8 (922) 292-84-39

■ с/участок за маткапитал. Тел. 8 (900) 198-68-38

■ сад «РММЗ-5», 58 участок, дом 4х6, предел. Тел. 8 (996) 170-11-29

■ сад «Труженник», летний дом с печью, участок ухожен. Тел. 8 (922) 118-14-28

■ сад за МС. Тел. 8 (912) 049-56-63

■ сад, СОТ «СУМЗ-7», летний домик, 2 теплицы, 7 соток. Гараж ЖСК «Железнодорожник-2». Тел. 8 (952) 740-46-01

■ сад. Тел. 8 (922) 131-97-43

■ СОТ «Дружба», з/участок 7 соток, дом 10,5 кв.м, з/э. Тел. 8 (982) 631-71-33

■ СОТ «Надежда», п. Гусевка, з/участок 10 соток, баня 3х7, скважина. Тел. 8 (982) 631-71-33

■ СОТ «РММЗ-1», 7 соток, с домом 15 кв.м. Большая теплица, участок разработан, насаждения. Цена 330 т.р. Тел. 8 (932) 612-77-00

■ СОТ «СУМЗ-2», все насаждения, теплицы, дом, з/участок 6,6 сотки. Тел. 8 (982) 631-71-33

■ срочно! З/участок, п. Мариинск, ул. Южная, 13, 15 соток, под ИЖС. Цена 300 т.р. Тел. 8 (982) 622-80-05

■ участок за Дворцом культуры, 400 т.р. Тел. 8 (912) 657-97-97

■ участок на Петровских дачах. Собственник. Тел. 8 (950) 191-16-63

■ участок с газом, водой и канализацией, ул. Ильича. 350 т.р. Тел. 8 (982) 733-98-88

■ участок, Промкомбинат, 350 т.р. Тел. 8 (912) 657-97-97

■ два з/участка под ИЖС, в будущем элитном коттеджном поселке Ельня, на берегу пруда, 10 и 15 соток, по привлекательной цене. Тел. 8 (922) 176-32-99

■ два смежных участка по 8 соток в к/с «Ильмовка», рядом с заповедником «Оленьи ручьи», на областной маткапитал. На одном участке домик, стайка с инвентарем. Эл-во круглый год, насаждения, рядом лес, речка. Цена 90 т.р. Тел. 3-94-40

■ з/участки в Мариинске, ул. Осенняя, 4 шт., расположены рядом, по 15 соток. Цена 150 т.р. за каждый. Возможен торг. Тел. 8 (922) 189-96-33

■ з/участки за школой №4, 10 соток, ЗНП, ИЖС. Возможна продажа нескольких участков. Цена 490 т.р. Тел. 8 (902) 268-02-00

■ з/участки на Промкомбинате, 10 соток, новая нарезка, ул. Дубравная. Цена 350 т.р. В наличии несколько участков рядом. Собственник. Возможен торг, рассрочка. Тел. 8 (958) 877-42-71

■ з/участок Петровские дачи, Совхоз, 15 соток. Кад. №66:21:0601001:2208. Цена 430 т.р. Торг. Рассмотрю обмен. Тел. 8 (950) 652-78-26

■ з/участок 12 соток, на Гусевке. Цена договорная. Тел. 8 (922) 135-37-79

■ з/участок 14 соток, Петровские дачи. Цена 530 т.р. Тел. 8 (982) 613-95-58

■ з/участок 15 соток, п. Ледянка. Собственник. Тел. 8 (922) 120-40-52

■ з/участок 40 Га, в Артинском районе. Тел. 8 (912) 689-92-81

■ з/участок в к/с «Рассвет», 5 соток. Цена 220 т.р. Торг. Тел. 8 (922) 126-40-98

■ з/участок в Кунгурке, ИЖС, сектор «Ж», 15 соток, эл-во подведено, будет газ, водопровод. Собственник. Кадастровый паспорт 66:21:1401002:1146. Цена 100 т.р. Тел. 8 (922) 222-74-48

■ з/участок в п. Краснояре, рядом лес. Цена 200 т.р. Торг. Тел. 8 (982) 640-74-75

■ з/участок на Ледянке, 30 соток. Цена 100 т.р. Тел. 8 (919) 384-00-55

■ з/участок на Промкомбинате, ИЖС, 10 соток. Тел. 8 (922) 137-87-37

■ з/участок на Промкомбинате ул. Ракитовая, 10 соток, ЗНП, ИЖС. цена 350 т.р. Тел. 3-79-42

■ з/участок с домом, р-н ул. Металлистов. Тел. 8 (901) 414-70-46

■ з/участок, 10 соток, п. Гусевка, РММЗ Тел. 8 (922) 177-38-27

■ з/участок, ИЖС, 15 соток, район поселка за СК «Темп» рядом эл-во, дорога, в собственности, документы готовы. Цена 350 т.р. Тел. 8 (932) 112-59-05

■ з/участок, Ледянка. Дешево. Тел. 8 (961) 775-28-33

■ з/участок, п. Ледянка, ул. Проспект, 10 соток, экологически чистый р-н, в шаговой доступности Мариинский пруд. Ровный, эл-во, асфальтированная дорога. ЗНП для ведения ЛПХ. Цена 150 т.р. Собственник. Тел. 8 (958) 877-42-63

■ з/участок, Совхоз, 1883 кв.м, ул. Демидовская. Есть разрешение на строительство. Цена 500 т.р. Торг. Тел. 8 (982) 640-74-75

■ з/участок, Совхоз, 20 соток, рядом дорога, эл-во, газ. Цена 550 т.р. Тел. 8 (922) 615-28-99

■ з/участок, Шумиха 10 соток. Цена 80 т.р., торг. Возможно за областной маткапитал. Тел 8 (912) 051-48-16

■ с/участок «Автомобилист», 6 соток, домик с печкой, баня, две капитальные теплицы, насаждения, ухожен. Тел. 8 (952) 733-06-78

■ с/участок «Мечта-1», №26, по 1 дорожке, дом, баня, теплица, насаждения, участок разработан. Цена 450 т.р. Торг. Тел. 8 (912) 647-70-95

■ с/участок «Заречный», 6 соток, ухожен, металлический домик, две теплицы. Цена договорная. Тел. 8 (953) 005-06-84

■ с/участок «Заря-2», участок №27, домик, две теплицы. Цена договорная. Тел. 3-36-31

■ с/участки общей площадью 18 соток, СОТ «Заречный». Домик 12 кв.м, беседка, теплицы, насаждения, летний водопровод, эл-во круглый год, дороги чистят. Хороший вариант для строительства. Тел. 8 (904) 389-71-81, Александр

■ с/участок «Мечта-2», 6 соток, ухоженный, баня, теплица, насаждения. 8 (996) 188-15-54

■ с/участок «Мечта-2», бревенчатый дом две большие теплицы, много насаждений, скважина. Цена 400 т.р. Тел. 8 (929) 215-65-06

■ с/участок «РММЗ-1». Тел. 8 (908) 633-12-86

■ с/участок «СУМЗ-1», 3 сотки, домик, теплица, все насаждения, ухожен. Тел. 8 (922) 607-44-74

■ с/участок «СУМЗ-2», 10 соток, баня, скважина, кессон, летний домик, много насаждений. Тел. 8 (912) 224-43-23

■ с/участок «СУМЗ-2», №124, деревянный дом, две теплицы, яма, две яблони, две вишни, разные кустарники. Тел. 5-13-04, 8 (922) 197-65-52

■ с/участок «СУМЗ-4», на Кабалино, вода, две теплицы 6х3, недостроенный дом. Собственник. Документы готовы. Тел. 8 (950) 543-95-15

■ с/участок «Факел». Тел. 8 (952) 130-20-59

■ с/участок 10 соток, г. Екатеринбург, п. Северка, газ в 2020 г. Кадастровый паспорт 66:41:0209035:131. Цена 200 т.р. Тел. 8 (909) 018-29-11

■ с/участок 7 соток, СОТ «Заря-2», баня, гараж, две теплицы, парник, овощная яма, рядом с Кабалинскими родниками. Цена 210 т.р. Тел. 8 (982) 636-29-27

■ с/участок в к/с «Рябинка», 6,1 сотки, домик, насаждения, вода постоянно. Тел. 8 (922) 108-72-16

■ с/участок в к/с «СУМЗ-1», 6 соток, летний домик, кессон, теплица. Недорого. Тел. 8 (922) 123-11-82

■ с/участок в к/с «СУМЗ-1а», 5,2 сотки, дом-баня, теплицы, ухожен. Тел. 8 (912) 614-33-68

■ с/участок в СОТ «Рябинка», 2-этажный дом, эл-во круглый год. Рассмотрим матсертификат. Цена 460 т.р. Тел. 8 (902) 500-90-23

■ с/участок за СК «Темп», «СУМЗ-2», капитальный дом 30 кв.м, баня, зона отдыха, 7 соток, ухожен, разработан, разные насаждения. Цена 750 т.р. Торг. Тел. 8 (982) 632-61-83

■ с/участок 8 соток, с домом, СОТ «Заречный-2». Цена 240 т.р. Тел. 8 (912) 644-81-03

■ с/участок на Гусевке, «Заря-5», 5,3 сотки, дом, баня, беседка, скважина, емкость 4 куб.м, две теплицы, все насаждения, газ эл-во. Тел. 8 (908) 633-62-45

■ с/участок в СНТ «Автомобилист», домик, банька. Тел. 8 (902) 267-64-31

■ с/участок с домом на маткапитал, в черте города, 6 соток, теплицы, разработан, ухожен, все посадки, дом с русской печкой. Цена 450 т.р. Тел. 8 (953) 825-83-03

■ СОТ «Солнечное», 5,8 сотки. Бревенчатый дом с постройками, баня, две теплицы, стоянка, кусты. Огорожен, ухожен. Тел. 8 (901) 230-51-07

■ СОТ «Солнечное». Дом, баня, две теплицы, кусты, 5 соток. Рядом лес, речка, родник. Тел. 8 (922) 121-96-88

■ срочно! СОТ «СУМЗ-4», 6 соток земли, летний домик 4х3, теплица, земля разработана, место под стоянку, эл-во круглый год. Тел. 8 (343) 292-35-08

■ три с/участка по 6 соток, все смежные друг с другом, СОТ «Заречный», 3 км от города по дороге на Гусевку. Расположены на центральной улице, напротив дома сторожа. Питьевая вода, насаждения, домик, беседка, летний водопровод, теплицы. Собственник. Тел. 8 (904) 389-71-51, Елена

■ участок 10 соток, за СК «Темп». Цена 350 т.р. Собственник. Тел. 8 (999) 568-28-42

■ участок 12,7 сотки, р-н «Рябинушки». Собственник. Тел. 8 (902) 875-12-73

■ участок 8,5 сотки, СОТ «Рассвет». Тел. 8 (922) 112-76-64

■ участок в к/с «Мечта-2», рядом с лесом, 7 соток, летний домик, хозпостройки, две поликарбонатные теплицы, плодово-ягодные насаждения, электричество, вода из общей скважины. Цена 280 т.р. Тел. 8 (922) 296-50-20

■ участок на Гусевке, 10 соток, с межеванием, возможно под жилое строительство. Цена 180 т.р. Тел. 8 (950) 636-58-88

■ участок на Гусевке, 20 соток, с межеванием, возможно под жилое строительство. Цена 320 т.р. Тел. 8 (999) 560-37-82

■ эксклюзивный з/участок 22 сотки, Починок, на берегу Ревдинского пруда, с выходом на воду. Тел. 8 (922) 297-97-05

ПРОДАЮ ГАРАЖИ

■ гараж в ГСК «Железнодорожник-4», на два места. Цена договорная. Тел. 8 (912) 211-44-77

■ гараж на ЖБИ, 80 т.р. Тел. 8 (912) 286-57-67

■ гараж 22 кв.м в ГСК «Восточный», за «Огоньком», в отличном состоянии. Тел. 8 (902) 266-80-21

■ гараж в ГСК «Восточный», за «Огоньком», 26 кв.м, 2 ряд, ворота под ГАЗель. Тел. 8 (902) 269-27-63

■ гараж в ГСК «Железнодорожник 2-3». Тел. 8 (912) 296-34-01

■ гараж в ГСК «Железнодорожник-2». Тел. 8 (912) 272-63-74

■ гараж в ГСК «Южный», смотровая и овощная ямы. Тел. 8 (922) 291-81-58, 3-51-19

■ гаражи в ГСК «Северный» и ГСК «ЖД-4». Возможен обмен на авто, участок. Варианты. Тел 8 (953) 051-19-13

■ капитальный гараж в ГСК «Строитель» на РКЗ. Удобное место. Документы готовы. Тел. 8 (912) 222-08-91

■ срочно! Гараж 19 кв.м, смотровая и овощная ямы, ГСК «Восточный», за новой баней по ул. Чехова. Тел. 8 (922) 109-98-48

СДАЮ ЖИЛЬЕ

■ 1-2-комн. кв-ра на час, сутки и дольше. Тел. 8 (982) 653-87-92

■ 1-комн. кв-ра на час, два, сутки. Тел. 8 (919) 386-92-49

■ 1-комн. кв-ра с мебелью, агентствам не беспокоить. Тел. 8 (912) 688-27-98

■ 1-комн. кв-ра с мебелью, центр. Тел. 8 (922) 140-06-54

■ 1-комн. кв-ра, длит., с мебелью, р-н шк. №29. Собственник. Тел. 8 (904) 540-09-76

■ 1-комн. кв-ра, район шк. №29, 4 этаж, мебель, цена 8 т.р. + к/услуги. Тел. 8 (922) 603-36-20

■ 1-комн. кв-ра, ул. Спартака, 6, без мебели, 6 т.р.+ к/усл. Тел. 8 (902) 410-71-82

■ 1-комн. кв-ра. Или продам. Тел. 8 (922) 605-37-73

■ 1-комн. кв-ра. Тел. 5-01-68

■ 1-комн. кв-ра. Тел. 8 (902) 874-57-77

■ 1-комн. кв-ра. Тел. 8 (904) 389-10-82

■ 1-комн. кв-ра. Тел. 8 (922) 131-97-43

■ 1-комн. кв-ра. Тел. 8 (982) 662-41-56

■ 2 этаж в частном доме, отдельный вход, можно семье на летний период, земля 3 сот., теплица, 10 т.р. Тел. 8 (902) 586-61-38

■ 2-комн. кв-ра на длительный срок. Тел. 8 (922) 202-27-10

■ 2-комн. кв-ра посуточно, район ДК. Тел. 8 (922) 617-16-26

■ 2-комн. кв-ра с мебелью и быт. техникой, на любой срок, 6 т.р.+к/у. Тел. 3-95-50

■ 2-комн. кв-ра с мебелью, без животных, район школы №2. Тел. 8 (919) 397-72-95

■ 2-комн. кв-ра, МГ, чистая, мебель, быт. техника, центр, порядочным людям, на длительный срок. Тел. 8 (922) 167-76-25

■ 2-комн. кв-ра с мебелью, центр. Тел. 8 (922) 292-47-85

■ 2-комн. кв-ра, 46 кв.м, 10 т.р./все включено. Тел. 8 (912) 603-81-88

■ 2-комн. кв-ра, 46 кв.м, современ. быт. техника и мебель. Тел. 8 (922) 168-46-93

■ 2-комн. кв-ра, ул. Российская, 36, с мебелью, есть холодильник. Тел. 8 (922) 118-14-40

■ 2-комн. кв-ра, УП, район «Меркурия». Тел. 8 (904) 168-38-70

■ 2-комн. кв-ра. Тел. 8 (922) 110-73-09

■ 2-комн. кв-ра. Тел. 8 (922) 131-97-43

■ 3-комн. кв-ра, СТ, 76/10/1, балкон, 15 т.р. + к/услуги. Тел. 8 (929) 216-63-50

■ 4-комн. кв-ра. Тел. 8 (902) 874-57-77

■ дом. Тел. 8 (953) 380-31-18

■ квартира с мебелью и техникой. Тел. 8 (922) 120-08-12

■ квартира, долгосрочно. Тел. 8 (996) 170-90-83

■ квартира. Тел. 8 (967) 274-50-83

■ комната, квартплата + 1000 руб. Тел. 8 (922) 227-39-90

■ комната. Тел. 8 (922) 022-34-45

■ комната. Тел. 8 (922) 141-43-16

■ на час, два, сутки красивая кв-ра с евроремонт. Уютно, как дома. Тел. 3-95-50

■ на час, сутки чистая уютная 2-комн. кв-ра с совр. ремонт. Тел. 8 (922) 105-39-88

СДАЮ ПРОЧЕЕ

■ аренда помещения свободного назначения, под магазин или офис, 70 кв.м, М.Горького, р-н «Хитрого», центр. Высокая проходимость, отдельный вход. Подробности по тел. 8 (922) 118-14-28

■ гараж в ГСК «Ельчевский» Тел. 8 (922) 202-27-10

■ гараж в ГСК «Южный». Тел. 8 (902) 261-90-61

■ теплый склад 55 кв.м, ул. Ярославского, 9, стоянка грузовых машин, высокий пандус для разгрузки. Тел. 8 (922) 028-85-96

СНИМУ НЕДВИЖИМОСТЬ

■ 1-2 комн. кв-ра в любом р-не. Тел. 8 (982) 635-96-03

■ квартира на долгий срок. Тел. 8 (908) 630-63-27

■ дом на длительный срок. Порядок и оплату гарантирую. Тел. 8 (909) 007-14-10

■ жилье недорого. Тел. 8 (912) 632-27-54

■ кв-ра с мебелью у собственника, рассмотрю все районы. Тел. 8 (922) 206-53-78

ПРОДАЮ ПРОЧЕЕ

■ готовый бизнес (база отдыха). Цена 16 млн.р. Тел. 8 (922) 121-52-60

■ отдельно стоящее здание с торг. оборуд., 180 кв.м. з/у 13 соток. Цена 4650 т.р. Тел. 8 (982) 635-96-03

ООО «Индастриал Восток Инжиниринг»

На постоянную и временную работу в цех нестандартного оборудования требуются

- **СВАРЩИК** НА П/АВТОМАТЫ
- **СЛЕСАРЬ**
- **СЛЕСАРЬ-СБОРЩИК** МЕТАЛЛОКОНСТРУКЦИЙ (котельщик)
- **СЛЕСАРЬ-РЕМОНТНИК** ТЕХНОЛОГИЧЕСКОГО ОБОРУДОВАНИЯ
- **ФРЕЗЕРОВЩИК** (свободный график, на универсальный станок)
- **ТОКАРЬ** (универсал. станок – РМЦ 1500, высота центра 250)
- **ИНЖЕНЕР-ТЕХНОЛОГ** ПО ИЗГОТОВЛЕНИЮ МЕТАЛЛОКОНСТРУКЦИЙ
- **ИНЖЕНЕР-КОНСТРУКТОР**
- **ИНЖЕНЕР-ЭНЕРГЕТИК** ТЕХНИЧЕСКОГО ОТДЕЛА (опыт работы на медеплавильном заводе)
- **ИНЖЕНЕР-ХИМИК** ТЕХНИЧЕСКОГО ОТДЕЛА
- **ИНЖЕНЕР-ТЕПЛОТЕХНИК** ТЕХНИЧ. ОТДЕЛА
- **КОНТРОЛЕР ОТК** МЕТАЛЛОКОНСТРУКЦИЙ
- **МЕНЕДЖЕР ПО ПРОДАЖАМ**

8 (34397) 2-42-03; г. Ревда, ПСО-10, офисы 7, 10

ОАО «РЕВДИНСКИЙ КИРПИЧНЫЙ ЗАВОД»

ПРИГЛАШАЕТ НА РАБОТУ

- **Кладовщика склада готовой продукции** (опыт работы от 1 года)
- **Юриста** (опыт работы не менее 3 лет, возможность внешнего совмещения, после основной работы)
- **Маркетолога отдела продаж** (опыт работы от 1 года)

- Оператора пульта управления оборудованием в производстве строительных изделий (без опыта)
- Слесаря-ремонтника
- Электросварщика
- Оператора заправочной станции
- Машиниста бульдозера
- Токаря

- Стабильное предприятие, прогрессивный коллектив
- Своевременная выплата заработной платы (два раза в месяц)
- Трудоустройство согласно ТК РФ
- Соцпакет в соответствии с ТК РФ
- Дополнительные социальные гарантии, согласно коллективному договору
- Возможность обучения, повышение квалификации по различным профессиям и специальностям
- Профессиональный рост
- Заработная плата для **квалифицированных** рабочих от 25 тыс. рублей
- Возможность дополнительного заработка на других работах (по совместительству, прямая сдельная оплата труда)
- Активная деятельность молодежной организации

За справками обращаться в отдел кадров завода: ул. Кирзавод, 4. Тел. 8 (34397) 2-35-15

■ **коммерческое помещение под магазин или готовый бизнес, с товаром: детская одежда, ул. М.Горького. Все вопросы по тел. 8 (922) 118-14-28**

■ **производственно-складская база, ул. Озерная, общая площадь 2000 кв.м, з/участок 4459 кв.м. Все в собственности. Тел. 8 (912) 040-70-93**

КУПЛЮ НЕДВИЖИМОСТЬ

ВЫКУПЛЮ ИПОТЕЧНУЮ КВ-РУ ИЛИ ОБМЕНЯЮ
8 (982) 733-9-888

■ **1-2-комн. кв-ра в р-не шк. №3 Тел. 8 (912) 286-57-67**

■ **1-2-комн. кв-ра за наличный расчет, помогу с оплатой вашего долга за комм. услуги. Тел. 8 (950) 656-53-56**

■ **1-2-комн. кв-ра. Рассмотрю все варианты. Быстрый расчет. Тел. 8 (922) 292-84-39**

■ **1-комн. кв-ра до 1100 т.р. Быстрый расчет. Рассмотрю все варианты. Тел. 8 (922) 292-84-39**

■ **1-комн. кв-ра. Тел. 8 (902) 410-49-97**

■ **1-комн. кв-ра. Тел. 8 (912) 049-56-63**

■ **1-комн. кв-ра. Тел. 8 (912) 211-44-77**

■ **1-комн. кв-ра. Тел. 8 (982) 704-31-12**

■ **2-комн. кв-ра, агентствам не беспокоить. Тел. 8 (902) 278-90-14**

■ **2-комн. кв-ра, БР или ХР. Тел. 8 (912) 051-11-42**

■ **2-комн. кв-ра. Рассмотрю варианты. Тел. 8 (912) 634-99-27**

■ **2-комн. кв-ра. Тел. 8 (902) 263-65-30**

■ **2-комн. кв-ра. Тел. 8 (912) 237-56-06**

■ **3-4-комн. кв-ра до 1800 т.р. Или меняю на 2-комн. кв-ру, пер. Солнечный, с нашей доплатой. Тел. 8 (922) 224-00-35**

■ **3-комн. кв-ра. Рассмотрю варианты. Тел. 8 (912) 695-28-88**

■ **выкуплю или обменяю ипотечную квартиру. Тел. 8 (982) 733-98-88**

■ **дом для постоянного проживания. Тел. 8 (912) 211-44-77**

■ **кв-ра в р-не шк. №10. Тел. 8 (912) 206-51-24**

■ **куплю или обменяю квартиру с долгом по ЖКХ. Тел. 8 (922) 208-37-09**

■ **сад жилой, с баней. Тел. 8 (912) 638-49-42**

■ **сад или дача до 500 т.р., жилой дом с з/участком до 1200 т.р. Рассмотрю все варианты. Тел. 8 (922) 292-84-39**

■ **срочно! 1-комн. кв-ра. Тел. 8 (909) 702-22-99**

■ 1-2-комн. кв-ра. Рассмотрю любые варианты. Наличный расчет. Тел. 3-79-30

■ 1-комн. кв-ра не дороже 700 т.р. у собственника. Тел. 8 (965) 526-73-28

■ 2-комн. кв-ра, агентствам не беспокоить. Тел. 8 (902) 278-90-14

■ дом не дороже 500 т.р. Агентствам не беспокоить. Тел. 8 (912) 284-04-24

■ комната 14 кв.м, в общежитии по ул. С.Космонавтов. Агентствам не беспокоить. Тел. 8 (982) 658-51-74

■ комната не дороже 300 т.р., у собственника, за наличные. Тел. 8 (953) 009-71-84

■ срочно за наличный расчет 1-комн. кв-ра УП или 2-комн. кв-ра, МГ. Рассмотрю варианты. Тел. 8 (953) 380-31-18

АВТО

ПРОДАЮ ОТЕЧЕСТВЕННЫЕ

■ **«Лада Калина», универсал, 09 г.в. Тел. 8 (963) 855-77-70**

■ **«Нива», 00 г.в. Или обмен на «классику». Тел. 8 (953) 385-46-16**

■ ВАЗ-21098, 90 г.в., новый генератор, стартер, радиатор, люк, стеклоподъемники, отличное состояние. Цена договорная. Тел. 8 (912) 274-81-12

■ ВАЗ-2113, 06 г.в., тонировка, музыка бортовой компьютер, сигнализация. Цена договорная. Тел. 8 (902) 263-67-62

■ ЗАЗ Шанс, 11 г.в., цвет белый, пробег 75 т.км, один хозяин. Тел. 8 (999) 568-27-42

■ Лада Калина, 08 г.в., цвет «серебро». Кондиционер, автозапуск, стеклоподъемники, ABS, Airbag, бортовой компьютер, музыка, литые диски R-14, колеса зима/лето. Цена 145 т.р. Тел. 8 (922) 124-88-33

■ Нива-21214, 14 г.в., цвет бордовый, возможен обмен с моей доплатой на 4-WD. Тел. 8 (982) 637-73-86, 8 (922) 127-40-46

■ УАЗ-31519, 97 г.в., в хорошем состоянии, новая всесезонная резина, новый аккумулятор, сидения от иномарки. Обмен не интересен. Тел. 8 (950) 653-37-78

ПРОДАЮ ИНОМАРКИ

■ **Mitsubishi Dingo, чистый японец. Тел. 8 (982) 739-59-80**

■ Hyundai Elantra, 04 г.в., 3 поколение, рестайлинг, 1,6 л, 105 л.с., пробег 230 т.км, цвет «серебристый металлик», Webasto, сабвуфер. Цена 210 т.р. Тел. 8 (922) 125-62-52

■ Hyundai Solaris, 11 г.в., 1,6, МКП, комплектация комфорт+, цвет «серебристый металлик». Тел. 8 (992) 013-94-52

■ Nissan Tiida, 08 г.в., небитая, некрашеная, отличное состояние, полная комплектация, безключевой доступ, электрозеркала, подогрев сидений, ЭСП, центр. замок, кондиционер, ГУР, подлокотник, противотуманные фары, кожаные чехлы, дв. 1,6, механика, Bluetooth. Тел. 8 (902) 263-67-62

■ Nissan Tiida, 08 г.в., небитая, некрашеная, отличное состояние, кондиционер, ЭСП, ухоженная. Цена договорная. Или обмен. Тел. 8 (908) 909-91-66

■ Toyota Avensis, цвет бордовый, не гнилая. Тел. 8 (912) 619-26-31

ПРОДАЮ ПРОЧИЕ

■ **ГАЗель бортовая, 13 г.в., в идеальном состоянии. Тел. 8 (982) 739-59-80**

■ **ГАЗель грузопассажирская, 99 г.в., двигатель-дизель. Тел. 8 (953) 385-46-16**

■ **манипулятор. Тел. 8 (922) 123-95-41**

ПРОДАЮ МОТОТЕХНИКУ

■ мопед «Альфа», 72 куб.м, переделан под себя, 4-тактный, 4-скоростной, запчасти и два шлема. Цена 18 т.р. Тел. 8 (950) 557-76-61

■ мотоцикл «Урал», 92 г.в., не на ходу, с запчастями. Цена 12 т.р. Тел. 8 (912) 204-77-92

■ скутер Suzuki. Тел. 8 (912) 619-26-31

ПРОДАЮ СЕЛЬХОЗТЕХНИКУ

■ вилы от кары на навеску трактора, косилка КС-2,1 для Т-16, копалка 2-рядная, плуг 3-корпусный, грабли ГВК-6, сеялка зернотравяная СЗТ-3,6. Тел. 8 (902) 269-05-87

■ два трактора ПУМ-500, один в рабочем состоянии, другой без двигателя, на запчасти. Можно по отдельности. Тел. 8 (912) 240-00-09

■ картофелеуборочный комбайн ККУ-2, культиватор фрезерный КФГ-2,8, косилка конная, культиватор пружинчатый для МТЗ, окучник КОН-2,8. Тел. 8 (950) 195-51-72

ПРОДАЮ АВТОЗАПЧАСТИ И КОМПЛЕКТУЮЩИЕ

■ **двигатель №11, цена 10 т.р.; колеса №16 от «Нивы», летние колеса 12 т.р.; диски от «семерки», 4 шт., цена 2,8 т.р. и др. запчасти. Тел. 8 (950) 201-81-36**

■ **коробка передач ЯМЗ, редуктор заднего моста, запчасти двигателя ЯМЗ. Тел. 8 (982) 739-59-80**

■ автозапчасти. Запчасти 2109, 2110, б/у. Железо б/у. Тел. 8 (901) 433-03-36

■ газовое оборудование на авто, б/у. Колеса зима-лето, R-13, 14. Тел. 8 (912) 256-05-41

■ двигатель Nissan Tiida, печки, отопитель, моторчик. Тел. 8 (908) 909-91-66

■ диски R-13. Или меняю на диски R-15, 16, 17. Тел. 8 (908) 909-91-66

■ диски R-17, комплект 4 шт. 5000 р., с датчиками давления шин. Цена 1000 р. Новый диск R-16 от Chevrolet Cruze, цена 1000 р. Тел. 8 (902) 440-96-32

■ домкрат 3-5 т. Тел. 8 (908) 909-91-66

■ диски R-13, авточехлы, система отопления салона, запчасти для Chevrolet Lanos. Тел. 8 (953) 002-26-28

■ задние фонари на ГАЗель. Тел. 8 (902) 263-67-62

■ задняя левая дверь и мобилайзер Opel Astra, недорого. Тел. 8 (902) 263-67-62

■ запчасти «Ока», ВАЗ-2109, кузовное железо и ходовка. Тел. 8 (912) 374-81-12

■ запчасти ВАЗ-09-10. Тел. 8 (922) 298-95-32

■ запчасти ВАЗ-2110, 2109, двери ВАЗ-2110, передние и задние фары ВАЗ-2109, задние сидения, задние правые двери Daewoo Nexia. Тел. 8 (902) 263-67-62

■ запчасти для а/м «Ока», кузовные, глушитель и др. мелочи. Тел. 8 (912) 256-05-41

■ запчасти на передний привод, расходники, переднее правое крыло, задние правые двери, левые двери, правая передняя дверь и крыло на ВАЗ-2110. Передние фары, рейка, стекла на ВАЗ-2109. Правая задняя дверь Daewoo Nexia. Тел. 8 (908) 909-91-66

■ зимняя резина R-13, 14, 15, 16. Тел. 8 (908) 909-91-66

■ зимняя резина R-16 на Toyota Corolla, на дисках, 205х55. Или меняю на R-17, 225х65. Тел. 8 (902) 263-67-62

■ зимняя шипованная резина R-13, 14, 15, 16, на дисках, комплекты по 4 шт. Тел. 8 (908) 909-91-66, 8 (902) 263-67-62

■ колеса зима/лето, R-13-14, б/у, с дисками и без. Дешево. Тел. 8 (912) 256-05-41

■ летние автошины 6,45х13, новые, 2 шт., цена 2000 р. Чехлы на «Волгу», цена 1500 р. Тел. 8 (922) 201-85-13

■ летняя авторезина «Баргузин», 205х70, R-15, б/у 1 месяц, в идеальном состоянии. Тел. 8 (922) 202-70-20

■ летняя резина R-13, 15, 16, на дисках и без, литые диски R-15. 8 (902) 263-67-62

■ летняя резина на дисках R-13, 14, 15, 16. Тел. 8 (908) 909-91-66

■ летняя/зимняя резина R-13, 14, 15, 16. Тел. 8 (950) 199-74-16

■ литые диски R-14, 4х100, 4 шт. Цена 6500 р. Тел. 8 (922) 202-70-20

■ новый багажник на «Приору». Цена 1500 р. Тел. 8 (922) 202-90-08

■ переднее пассажирское крыло на «классику». Цена 1000 р. Тел. 8 (950) 557-76-61

■ передняя ступица Nissan Tiida. Тел. 8 (908) 909-91-66

■ резина «Кама-232» для «Нивы», на дисках, всесезонка. Тел. 8 (982) 637-73-86, 8 (922) 127-40-46

■ сабвуфер, усилитель, провода, ксеноны. Тел. 8 (902) 263-67-62

■ фаркоп Chery Tiggo, Lifan X-60. Тел. 8 (922) 138-61-81

КУПЛЮ АВТОЗАПЧАСТИ И КОМПЛЕКТУЮЩИЕ

■ большой гидравлический 2-3-тонный домкрат на колесах. Тел. 8 (922) 298-95-32

■ домкрат гидравлический 2-3 тонный, на колесах. Тел. 8 (908) 909-91-66

■ зимняя резина R-17-18, 225х65, с дисками или без. Тел. 8 (902) 263-67-62

■ кардан от мотоцикла М-63, М-72. Тел. 8 (919) 390-34-06

■ коврик для переднего пассажирского сидения для а/м Лада XRAY. Тел. 8 (908) 636-49-44

■ литые диски на Renault Duster. Тел. 8 (952) 739-90-35

■ новые диски R-17 на Rav-4, 18 г.в. Тел. 8 (902) 263-67-62

■ пистолет-толщиномер для лакокрасочного покрытия. Тел. 8 (908) 909-91-66

КУПЛЮ АВТО / МОТО

ВЫКУП АВТО
В ЛЮБОМ СОСТОЯНИИ
• Квадроциклы • Снегоходы
• Быстрый расчет
• Выезд специалиста
• Юридическая чистота сделки!
• Дороже TRADE-IN

8 (909) 703-46-85

■ **мотоцикл «Урал», «Днепр», с документами, на ходу, до 15 т.р., «ИЖ-Планета» до 10 т.р. Тел. 8 (906) 869-20-28**

■ **срочный выкуп авто в любом состоянии. Тел. 8 (953) 009-11-88**

■ **трактор. Тел. 8 (992) 007-42-36**

■ автомобиль. Тел. 8 (902) 263-67-62

■ автомобиль. Тел. 8 (908) 909-91-66

■ автомобиль. Тел. 8 (922) 298-95-32

■ автомобиль. Тел. 8 (950) 199-74-16

■ сельхозтехника, трактор Т-25, Т-16. Тел. 8 (912) 689-92-81

■ скутер, мопед, мотоцикл. Тел. 8 (908) 909-91-66

МЕБЕЛЬ

ПРОДАЮ ПРЕДМЕТЫ ИНТЕРЬЕРА

■ ковер 1,5х2,2 м, в хорошем состоянии. Цена 1800 р. Тел. 8 (953) 383-10-59

■ стойка под цветы. Тел. 5-35-60, 8 (912) 255-04-53

ПРОДАЮ КОРПУСНУЮ

■ компьютерный стол 1500х500. Тел. 8 (950) 550-09-24

■ недорого красивая новая прихожая и новый трельяж. Тел. 8 (922) 214-22-90

■ новая тумба для обуви, высота 90 см. Тел. 8 (992)007-20-58, 8 (982) 687-41-75

■ стенка 5 секций. Тел. 8 (902) 278-90-14

■ шкаф 3-створчатый, 2300х500х600. Тел. 8 (950) 550-09-24

ПРОДАЮ МЯГКУЮ

■ диван «клик-кляк». Цена 4000 р. Тел. 8 (922) 202-89-91

■ мягкая мебель б/у: диван и два кресла. Тел. 5-35-60, 8(912)255-04-53

■ новый диван-канапе, кожаная отделка. Цена 9000 р. Тел. 8 (992) 007-20-58, 8 (982) 687-41-75

■ угловой диван. Тел. 8 (992) 004-10-38

КУПЛЮ МЕБЕЛЬ

■ тумба б/у. Недорого. Тел. 8 (922) 210-45-47

ГАРДЕРОБ

ПРОДАЮ ВЕРХНИЙ

■ большой песцовый воротник. Тел. 3-51-70

■ воротник из чернобурки, на подкладе, 135 см, состояние отличное, отделки не требует. Цена 4500 р. Тел. 8 (965) 516-73-06

■ драповое пальто, р-р 58-60. Тел. 5-21-65, 8 (912) 275-69-48

■ мужской полушубок из овчины, р-р 52, новый. Цена 800 р. Торг. Тел. 8 (932) 608-35-90

■ натуральная дубленка с капюшоном, р-р 48-50, цвет темно-рыжий, в отличном состоянии. Цена 4000 р. Тел. 8 (953) 055-41-10

ПРОДАЮ ШУБЫ

■ мутоновая шуба, р-р 60. Тел. 5-21-65, 8 (912) 275-69-48

■ новая мутоновая шуба, р-р 46-48, цвет черный, новая, до колена. Доставим для примерки. Тел. 8 (902) 440-16-44

ПРОДАЮ СВАДЕБНЫЙ

■ новое свадебное платье, р-р 44-46. Тел. 8 (902) 278-90-14

■ свадебное платье, р-р 46-48, б/у 1 раз. Цена 5000 р. Тел. 8 (912) 603-29-35

ПРОДАЮ ДРУГУЮ ОДЕЖДУ

■ ватные брюки, фуфайки, спецовки, рукавицы. Тел. 8 (950) 561-16-84

■ импортный комбинезон, зимний, р-р 46, цена договорная. Тел. 8 (912) 657-41-12

Кафе «Толстая креветка» требуется
ОФИЦИАНТ
Обращаться по телефону: 8 (922) 165-33-33

ООО «ЕТК» требуются:
• **СЛЕСАРЬ КИПиА**
• **ОПЕРАТОР КОТЕЛЬНОЙ**
• **НАЧАЛЬНИК СМЕНЫ В КОТЕЛЬНУЮ**
(теплотехническое образование)
Требования: по всем специальностям наличие профес. профильного образования, опыт работы.
Адрес: ул. П.Зыкина, 32, 2 этаж
Телефон: 3-60-96

ЗАВОД НЕФТЕПРОМЫСЛОВОГО ОБОРУДОВАНИЯ УНИКОМ
В связи с увеличением объемов производства срочно требуются
ЭЛЕКТРОГАЗОСВАРЩИКИ
Работа на п/автоматах, опыт работы от 1 года, з/п сдельная от 35 т.р.
Наши координаты (www.unikom2001.ru): **г. Первоуральск, п. Талица, ул. Фурманова, 25.** Тел. **8 (3439) 27-95-57, 8 (343) 304-64-64 (доб. 910)**

Компании «Суши фреш» требуется
ПОВАР ЯПОНСКОЙ КУХНИ
Обучение, 2/2, с 10.30 до 23.30.
З/п от 20000 рублей.
Тел. 8 (922) 10-10-737

ООО СК «Партнер» требуются сотрудники с опытом работы не менее 3 лет:
СЛЕСАРИ-РЕМОНТНИКИ, МОНТАЖНИКИ, ВЫСОТНИКИ, РАЗНОРАБОЧИЕ, ЭЛЕКТРОГАЗОСВАРЩИКИ, ИНЖЕНЕР ПО ОТиПБ, ОФИС-МЕНЕДЖЕР
Телефон: 8 (922) 222-666-3

ООО «Торговый дом "Карат"» для работы в столовой требуются: СРОЧНО
ПЕКАРЬ (работа на новом оборудовании),
МОЙЩИК ПОСУДЫ,
ПОВАР-КАССИР (график работы 2/2)
Оф. трудоустройство, соцпакет, питание. Достойная зарплата.
Телефоны: 5-03-16, 5-000-6

ВАКАНСИИ И РЕЗЮМЕ
Легкий способ найти работника или работу
catalog96.ru

ВАКАНСИИ РЕВДИНСКОГО ЦЕНТРА ЗАНЯТОСТИ

Администратор.....12972 руб.
Аппаратчик воздухораздел. ..23000 руб.
Бухгалтер.....14200 руб.
Воспитатель.....14000 руб.
Волочильщик проволоки...20000 руб.
Водитель (кат. Д, С, Е, погрузчика).....
.....18000, 20000, 25000 руб.
Врачи-специалисты; врачи скорой медпомощи..12972, 25000-50000 руб.
.....(Ревда, Дегтярск)
Газорезчик.....13000 руб.
Грузчик.....16000 руб.
Зав. хранилищем.....14000 руб.
Зубной техник.....15000 руб.
Инж-р-технолог, инж-р ПТО, инж-р-химик..20000-40000, 31000, 50000 руб.
Испытатель проводов и кабелей.....
.....23000 руб.
Кассир-универсал...16600-20000 руб.
Контролер-кассир (продавец) .24000 руб.
Каменщик.....13000, 18000 руб.
Контролер качества .....30000 руб.
Кладовщик, кладовщик-грузчик.....
.....13200, 25000 руб.
Кухонный рабочий.....13000 руб.
Лаборант.....13000, 22000 руб.
Мастер (ремонт оборудования) .....
.....29000-45000 руб.
Мастер участка.....15000 руб.
Маляр.....20000 руб.
Машинист бульдозера, экскаватора, крана...14000, 22300, 25000-30000 руб.
Машинист конвейера .....20000 руб.
Мл. воспитатель.....12972-15000 руб.
Мойщик посуды.....
.....12972, 14000, 15000 руб.
Муз. рук-тель.....18000-25000 руб.
Механик-водитель..25000-30000 руб.
Монтажник на ремонте печей .....
.....17000 руб.
Наладчик холодно-штамповочного оборудования .....20000 руб.
Обрубщик.....13000 руб.
Оператор пульта упр-ния, теплового пункта...16500 руб., 18000-23800 руб.
Охранник.....13000, 26000 руб.
Официант.....от 13000 руб.
Парикмахер.....от 12972 руб.
Пекарь ...14000 руб. 15000-19000 руб.
Продавец промышленных товаров .....
.....13000 руб.
Продавец прод. товаров.....17000 руб.
Повар.....
.13000, 14000, 17000, 20000, 22000 руб.
Педагог-организатор, педагог-психолог.....12972 руб.
Плавильщик.....25000 руб.
Полиц.-водитель.....24000-30000 руб.
Преподаватель детской музыкальной школы.....14000 руб.
Подсоб. рабочий .....13000, 21700 руб.
Рук-тель структур. подразделения психолого-педагогической комиссии.
.....12000 руб.
Секретарь.....12972 руб.
Слесарь-ремонтник .....
.....20000, 27000, 28000-37000 руб.
Слесарь по эксплуатации и ремонту газ. оборуд .....15000, 23000 руб.
Слесарь-инструментальщик.....
.....12000-15000 руб.
Слесарь КИПиА.....
.....14000, 26000, 30000 руб.
Слесарь-сборщик.... 25000-27000 руб.
Слесарь-электрик .....
.....13000, 20000-30000 руб.
Спец-ст по правовому обеспечению ..
.....22900 руб.
Специалист по работе с молодежью, специалист по соц.работе.....
.....17000, 15000-20000 руб.
Специалист по надзору за зданиями и сооружениями.....20000 руб.
Станочник широкого профиля .....
.....30000-60000 руб.
Строгальщик.....30000-60000 руб.
Термист .....27000 руб.
Техник ремонтно-градуировочной мастерской.....14000 руб.
Технолог .....30000 руб.
Токарь.....13000, 30000-60000 руб.
Уборщик производ. и служебных помещений; территории ....13000 руб.

ОБРАЩАТЬСЯ ПО ТЕЛЕФОНУ: 5-19-65

■ шерстяной ажурный платок, белый. Недорого. Тел. 5-21-65, 8 (912) 275-69-48

ПРОДАЮ ОБУВЬ

■ женские ботинки, черные, с мехом, р-р 41. Тел. 5-21-65, 8 (912) 275-69-48

■ женские зимние сапоги из натуральной кожи, цвет черный, р-р 40. Цена договорная. Тел. 5-21-65, 8 (912) 275-69-48

■ новые валенки-самокатки, р-р 39-40. Тел. 5-21-65, 8 (912) 275-69-48

■ осенние мужские ботинки, р-р 43. Тел. 8 (922) 206-32-84, 8 (953) 825-84-60

■ туфли подростковые, черные, р-р 37, б/у 1 раз, в отличном состоянии. Доставим для примерки. Тел. 8 (902) 440-16-44

ПРОДАЮ СУМКИ / АКСЕССУАРЫ

■ сумка для ноутбука, два отделения, д. 53 м. Цена 700 р. Тел. 8 (953) 383-10-59

КУПЛЮ ОДЕЖДУ/ОБУВЬ

■ новые кирзовые, хромовые сапоги. Тел. 8 (912) 206-13-34

БЫТОВАЯ ТЕХНИКА

■ 3-ярусная пароварка Tefal. Цена 1000 р. Тел. 8 (950) 557-76-61

■ 4-конфорочная газовая плита «Дарина», хорошее состояние. Цена 1000 р. Тел. 8 (922) 212-33-96

■ газовая плита с баллоном и электроплита. Тел. 8 (922) 221-77-21

■ два новых утюга, цена 500 р./шт. Тел. 8 (950) 557-76-61

■ новая вязальная машинка «Дончанка». Тел. 8 (902) 440-16-44

■ ресивер Pioneer VCX-505, аудиокассета ECP. Тел. 8 (953) 383-10-59

ПРОДАЮ ОРГТЕХНИКУ

■ клавиатуры для компьютера, в хорошем состоянии, цена 200 р. Тел. 8 (902) 440-16-44

■ компьютер старого образца, процессор, клавиатура, мышь. Тел. 8 (908) 638-02-23

■ ноутбук Acer Aspire 5732ZG, 2-ядерный, 2,2 GHz, Windows-7, 64-разрядн. Цена 8000 р. Тел. 8 (922) 036-02-00

■ планшет «Дюрекс» с футляром, б/у 6 месяцев. Цена 1500 р. Тел. 8 (902) 151-95-44

ПРОДАЮ ТЕЛЕФОНЫ

■ стационарные кнопочные телефоны. Цена 200-300 р. Тел. 8 (953) 383-10-59

ПРОДАЮ ТЕЛЕВИЗОРЫ

■ телевизор JVC, с пультом, цена 300 р. Тел. 8 (908) 638-02-23

■ телевизор LG, 54 см, б/у, отличное изображение, стерео, можно подключить цифровое ТВ, пульт. Цена 2000 р. Тел. 8 (902) 267-64-31

■ телевизор LG, старого образца, диагональ 51 см, показывает отлично. Цена 1000 р. Тел. 8 (912) 216-73-17

■ телевизор Philips, д. 69 см, показывает хорошо, пульт. Цена 1000 р. Тел. 8 (919) 362-08-49

■ телевизор Samsung, д. 37 см, с документами и пультом. Цена 1500 р. Тел. 8 (950) 557-76-61

■ телевизор Panasonic, д. 54 см, цена 800 р. Тел. 8 (965) 520-54-71

■ цветной телевизор Samsung, д. 51 см. Тел. 5-35-60, 8 (912) 255-04-53

■ телевизор Samsung, д. 54 см, в хорошем состоянии. Цена 2000 р. Тел. 8 (953) 383-10-59

ПРОДАЮ МАШИНЫ ШВЕЙНЫЕ

■ швейная машина Singer. Тел. 8 (912) 680-03-46

ПРОДАЮ ПЫЛЕСОСЫ

■ пылесос Volle, съемный моющийся контейнер для мусора. Цена 4000 р. Торг. Тел. 8 (932) 608-35-90

ПРОДАЮ МАШИНЫ СТИРАЛЬНЫЕ

■ стиральная машина-автомат Ardo, прво Италии, немного б/у. Цена 6000 р. Тел. 8 (912) 680-03-46

■ стиральная машина-автомат Samsung, загрузка 3,5 кг, б/у, в хорошем состоянии. Цена 1500 р. Тел. 8 (922) 212-33-96

■ стиральная машина-полуавтомат «Славда», б/у 2 года. Тел. 8 (922) 126-62-07

ПРОДАЮ ХОЛОДИЛЬНИКИ

■ 2-камерный холодильник «Норд». Тел. 8 (908) 928-74-68

ПРОДАЮ МУЗ. ЦЕНТРЫ

■ акустика «Аккорд», Denon, Variflex. CD-плеер Technics SH-GE90, цена 2500 р. Тел. 8 (953) 383-10-59

■ проигрыватель пластинок «Радиотехника», в комплекте с пластинками. Тел. 6-13-43, Сергей

■ эквалайзеры Technics SH-GE-90, «Гелиос-006». Тел. 8 (953) 383-10-59

ПРОДАЮ ФОТО-ВИДЕОТЕХНИКУ

■ CD-плеер Technics. DVD Pioneer. Тел. 8 (953) 383-10-59

■ спутниковая антенна. Тел. 8 (996) 183-23-59

КУПЛЮ ТЕХНИКУ

■ акустические колонки S-30B, AC-15, радиотехника. Тел. 8 (908) 900-37-43, 8 (912) 660-37-49

■ кинокамеры «Красногорск», «Конвас», «Кинор», «Киев», кинопроектор КПШ-4, патефон, граммофон. Тел. 8 (912) 206-13-34

■ новый большой ЖК-телевизор, монитор, телефон, планшет, системный блок, приставка Sony PlayStation, пылесос. Тел. 8 (902) 263-67-62

■ фотоаппарат «Зенит», «Зоркий», «Фэд», объективы, деревянный штатив. Тел. 8 (912) 206-13-34

СПОРТ / ТУРИЗМ / ОТДЫХ

ПРОДАЮ ВЕЛОСИПЕДЫ

■ велосипед «Форвард». Цена 5000 р. Тел. 8 (950) 557-76-61

■ велосипед подростковый. Тел. 5-35-60, 8 (912) 255-04-53

■ детский велосипед. Цена 700 р. Тел. 8 (912) 256-05-41

ПРОДАЮ ТРЕНАЖЕРЫ / МАССАЖЕРЫ

■ новый противопролежневый матрас с функцией массажа, с компрессором. Тел. 8 (992) 007-20-58, 8 (982) 687-41-75

ПРОДАЮ ПРОЧИЕ СПОРТТОВАРЫ

■ надувная лодка «Хантер-290А» с надувным дном низкого давления, эксплуатация 1 сезон. Цена 16 т.р. Тел. 8 (912) 287-33-52

■ новая резиновая лодка. Тел. 8 (912) 619-26-31

■ новые деревянные лыжи 200 см, деревянные лыжи 210 см, б/у, ботинки 43 р-ра, палки, коньки-дутыши 42 р-ра. Тел. 8 (919) 379-75-08

■ новые роликовые коньки, р-р 39-42. Тел. 3-51-11

ДЕТСКИЕ ТОВАРЫ

ПРОДАЮ КОЛЯСКИ

■ прогулочная коляска Happy Baby, стульчик для кормления, санки, в идеальном состоянии. Тел. 8 (900) 213-91-80

ПРОДАЮ ОДЕЖДУ

■ два праздничных платья, белые, рост 110 и 120 см. Тел. 8 (919) 370-86-38

■ зимние шапки, набор из 5 штук 500 р., на девочку 8 лет. Куртка весна/осень, на девочку 8 лет, цена 700 р. Тел. 8 (912) 603-29-35

■ комбинезон для девочки, 74 см, розовый с белыми цветочками, весна-осень. Тел. 8 (952) 740-44-79

ПРОДАЮ ДЕТСКУЮ МЕБЕЛЬ

■ детская деревянная кроватка, цена 450 р. Тел. 8 (950) 636-58-88

■ манеж/кровать/пеленальный столик, 3в1. Тел. 8 (902) 278-90-14

ПРОДАЮ ДРУГИЕ ДЕТСКИЕ ТОВАРЫ

■ планшет для рисования кварцевым песком, немного б/у. Цена 2500 р. Тел. 8 (912) 216-73-17

■ спортивный комплекс. Тел. 8 (922) 177-38-29

ЖИВОТНЫЕ

ПРОДАЮ ЖИВОТНЫХ

17 и 24 марта с 13.00
ул. Ленина, 34 (площадь СМ «Кировский»)
КУРЫ-НЕСУШКИ
КУРЫ-МОЛОДКИ
ДОМИНАНТЫ
ежедневная продажа
в с. Кунгурке Ревдинского р-на
8 (912) 270-81-16 • ДОСТАВКА

ИП Воеводина Л. А. ОГРН 305660215200027

· **Бройлеры КОББ** – 60 ₽
· **Индюшата бройлерные БИГ** - 300 ₽
· **Индюшата белые широкогрудые** – 200 ₽
· **Утята** - 100 ₽, **гусята** - 250 ₽
· **Инкуб. яйцо бройлерное, индюшиное**
· **Комбикорма**
Телефон 8 (922) 613-64-41

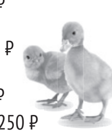

■ **3 куры-несушки 500 р. и 4 породных петуха 700 р., 6 м. Тел. 8 (912) 643-45-49**

■ **индюшата БИГ-6, тяжел. кросс. Запись с марта по июнь. Тел. 8 (912) 646-00-56**

■ **козел и козы. Тел. 3-29-32**

■ **поросята крупных мясных пород. Тел. 8 (902) 585-92-03, 8 (902) 585-92-04**

■ **кролики. Тел. 8 (950) 654-83-41**

■ **утки 9 месяцев, по 600 р., 6 шт. Тел. 8 (922) 114-57-30**

ПРИСТРОЙ ЖИВОТНЫХ

В связи с переездом отдам в добрые руки котика 3 лет, персика. Добрый, ласковый, ручной, домашний, кастрирован. Окрас рыжий. В придачу когтеточка, лоток, миски. Тел. 8 (902) 449-82-14, Елена

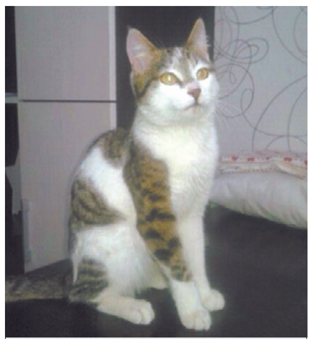

Молоденький котик ждет своих любящих хозяев. Кастрирован. Лоток знает. Вопросы по тел.8 (902) 87-86-367

Кот, 1 год, горшок знает. Тел. 8 (950) 634-05-72

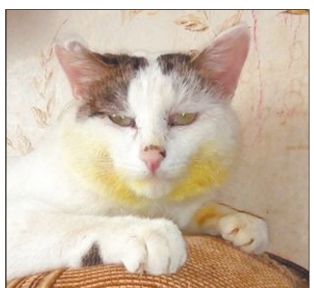

Кот, 4 года, кастрирован, очень спокойный и ласковый. Тел. 8 (950) 634-05-72

Ласковая кошечка в поисках любящих хозяев. Перед отдачей будет стерилизована. Тел. 8 (902) 87-86-367

Кот, не более года, кастрирован, обработан, горшок без проблем. Тел. 8 (950) 634-05-72

■ 6-месячный молодой котик, полностью черный, с желтыми глазами, очень нуждается в добром заботливом хозяине, к туалету приучен. Тел. 8 (912) 247-12-72

■ белая кошечка, 3 месяца. Тел. 8 (950) 640-29-59

■ в добрые руки черно-белая кошечка, 5 месяцев, от кошки-мышеловки, в свой дом или квартиру, приучена к лотку и подполу, ест все. Тел. 8 (950) 646-98-75

■ в заботливые руки 4-месячные котята, 3-шерстная кошечка и два черных котика, к туалету приучены, лоток отдаем вместе с котенком. Тел. 8 (912) 247-12-72

■ маленькие кошечки, забавные, веселые, игривые, красивые. Тел 8 (950) 201-41-05, 8 (908) 927-67-81

■ сиамский котик в добрые руки, 1,5 месяца, ко всему приучен. Тел. 8 (922) 604-22-01

■ щенки немецкой овчарки. Тел. 8 (950) 201-38-21

КУПЛЮ ЖИВОТНЫХ

■ крупнорогатый скот. Тел. 8 (902) 263-67-62, 8 (908) 909-91-66, 8 (922) 298-95-32

ПРОДАЮ ТОВАРЫ ДЛЯ ЖИВОТНЫХ

■ **2 вида гранул, ракушечник, пшеница, овес, куриный, кроличий, дробленка, универсалка, ячмень, геркулес, рожки, мука. Тел. 8 (922) 600-61-62**

■ **комбикорм! Для всех! Много! Зерновые в асс. Много! Крупы в асс. Витамины. Добавки. Макароны. Сахар. Мука. Самовывоз. Доставка. Радищева, 8а. Тел. 8 (902) 875-37-19, 8 (922) 117-61-00**

■ **комбикорма, зерно, отруби, дробленка для всех сельхозживотных. Геркулес, крупы, витамины, минеральные добавки. Бесплатная доставка. Склад п. Южный. Тел. 8 (912) 273-77-97, 8 (922) 134-84-41. Склад 2, ул. Республиканская, 2. Тел. 8 (919) 380-00-05**

■ **сено в брикетах. Доставка. Тел. 8 (922) 293-47-20**

■ **сено в рулонах. Тел. 8 (902) 877-08-84**

■ **сено в рулонах. Тел. 8 (922) 294-93-53**

■ **сено: брикеты, рулоны. Доставка. Тел. 8 (919) 380-00-05**

■ аквариум 150 л, со всем оборудованием, в хорошем состоянии. Тумба в подарок. Тел. 8 (902) 440-16-44

■ клетки для птиц, 22х37х30, недорого. Морские ракушки для аквариума. Тел. 8 (992) 003-30-67

РАЗНОЕ

ПРОДАЮ ПОСУДУ

■ новая алюминиевая сковорода, литая, нержавейка, ш. 24 см, в. 5 см, пластмассовая ручка. Цена 200 р. Тел. 2-58-30, 8 (902) 875-17-41

■ новая кухонная сечка, алюминиевая, литая, нержавейка, пластмассовая ручка, в упаковке, с этикеткой. Цена 100 р. Тел. 2-58-30, 8 (902) 875-17-41

■ новый бидон 12 л. Тел. 3-51-11

■ столовый сервиз «Мадонна» на 12 персон, 67 предметов, 70 г.в., пр-во ГДР. Цена 80 т.р. Тел. 8 (922) 036-02-00

ПРОДАЮ СТРОЙМАТЕРИАЛЫ

ООО «ВИЗ-Ком» ОГРН 1156658034389
МЕТАЛЛОЧЕРЕПИЦА
ПРОФНАСТИЛ
от производителя
Доставка БЕСПЛАТНО.
8 (900) 204-24-04

ОТСЕВ, ОПИЛ, ЩЕБЕНЬ, ДРОВА КОЛОТЫЕ
8 (904) 985-90-67

■ **брус, доска, опил, дрова, срубы, уголь березовый. Тел. 8 (922) 220-63-64**

■ **брус, доска. Тел. 8 (922) 168-17-71**

■ **доска, брус, дрова, срезка. Тел. 8 (922) 153-76-37**

■ **доска, брус, заборная доска. Тел. 8 (912) 295-15-65**

■ **доска, брус, заборная доска. Тел. 8 (982) 691-01-99**

■ **доска, брус. Тел. 8 (922) 149-56-26**

■ **пиломатериал, срезка, дрова. Тел. 8 (922) 128-35-23**

■ **пиломатериалы, срубы, уголь березовый. Тел. 3-79-73, 8 (953) 045-92-72**

■ **срубы 3х3, 3х4, 3х5, 3х6, 4х6, 6х6, 6х8. Доставка. Тел. 8 (919) 392-89-81**

■ **срубы любых размеров в наличии и под заказ. Тел. 8 (982) 712-46-08**

■ **срубы под дома и бани. Доставка. Тел. 8 (963) 050-59-22**

■ **шлакоблок, керамзитоблок, стеклопластиковая арматура. Тел. 8 (912) 040-10-03**

■ ванна акриловая, новая, длина 1,7 м. Тел. 8 (922) 102-00-16

■ входные двери «Гардиан», из новостройки, от застройщика, р-р 910х2050, 950х2050. Цена 3300 р. Тел. 8 (912) 264-93-05

■ железо оцинкованное 1,2х1,0 м. Тел. 5 35-60, 8 (912) 255-04-53

■ металлические двери «Аргус», 880х2050, двойной контур уплотнения, два замка, ночная задвижка. Цена договорная. Тел. 8 (912) 036-31-99

■ новая стальная ванна на ножках, длина 1,5 м, ширина 0,7 м, дешевле, чем в магазине. Тел. 8 (904) 177-30-89

■ сварочная проволока ER70S-6, д. 1,2 мм, 18 кг. Тел. 8 (922) 206-32-84, 8 (953) 825-84-60

■ строительная бытовка-вагончик, в хорошем состоянии, 2,4х6 м, металлические двери, каркас из швеллера 100 мм, утеплитель 100 мм. Доставка. Тел. 8 (950) 635-76-40

■ труба для бани, 3 м. Тел. 5-35-60, 8 (912) 255-04-53

■ ФБС-блоки 13 шт., шлакоблоки 4 поддона, цемент 11 мешков. Тел. 8 (965) 502-00-45

ПРОДАЮ ЛИТЕРАТУРУ / ДИСКИ

■ большой выбор книг различной тематики, около 3000 шт. Тел. 6-13-43, Сергей

Платное объявление в газету можно подать через сайт revda-info.ru/ob/

Работает на компьютере, планшете, телефоне

■ книги различной тематики, около 1000 наименований. Тел. 6-13-43

ПРОДАЮ ДЛЯ САДА / ОГОРОДА

ДРОВА ОТ 500 РУБ.
ЧЕРНОЗЕМ
ДОСТАВКА БЕСПЛАТНО
8 (912) 657-97-97
ООО ПК «Рекурс» ОГРН 1176658054330

■ **береза колотая. Тел. 8 (902) 188-65-44**

■ **дрова. Тел. 8 (922) 168-17-71**

■ **дрова. Тел. 8 (961) 771-41-24**

■ **навоз, торф, перегной, чернозем, шлак, опил, отсев, щебень. Боков./задняя разгр. Тел. 8 (902) 447-81-52, 8 (922) 201-94-68**

■ **печи в баню. Тел. 8 (912) 220-53-83**

■ **срезка, опил. Тел. 8 (922) 149-56-26**

ПРОДАЮ РАСТЕНИЯ

■ алоэ. Тел. 8 (950) 190-87-20

■ герань разных окрасов, цена 150 р. Перец горький, комнатный, с плодами, цена 300 р. Алоэ 100 г./150 р. Тел. 8 (950) 636-58-88

■ фикус крупнолистовой. Тел. 8 (922) 036-35-68

ПРОДАЮ ПРОДУКТЫ

■ **картофель. Тел. 8 (952) 731-39-97**

■ **козье молоко, 100 р. Тел. 8 (922) 114-57-30**

■ **козье молоко. Тел. 8 (922) 214-20-04**

■ **крупный картофель на еду. Доставка. Тел. 8 (922) 293-47-20**

■ **мед, соты. Тел. 8 (912) 200-43-37**

■ **медвежий, барсучий жир. Тел. 8 (912) 263-02-43**

■ **огурцы, помидоры домашнего посола. Тел. 8 (982) 735-52-11**

■ **яйцо домашнее куриное, утка, индоутка. Мясо утки домашнее. Самовывоз. Доставка. Тел. 8 (902) 875-37-19**

ПРОДАЮ ИНСТРУМЕНТЫ / ОБОРУДОВАНИЕ

■ **электродвигат. Тел. 8 (953) 385-46-16**

■ болгарка. Тел. 8 (922) 206-32-84, 8 (953) 825-84-60

■ кабель медный, 7-жильный, длина 50 м. Тел. 8 (912) 688-86-41

■ лопаты, топоры, гвозди, каелки, ломы. Тел. 8 (950) 561-16-84

■ мощный большой сварочный аппарат в рабочем состоянии, б/у, с проводами, 380 Вт. Дешево. Тел. 8 (922) 118-14-28

■ перфоратор. Тел. 8 (953) 825-84-60, 8 (922) 206-32-84

■ электродвигатели 380 и 220 Вт от стиральных машин, силовой 2-3-4-7-жильный кабель, сварочный кабель. Тел. 8 (953) 051-19-13

■ электродный котел для водяного отопления, 220 Вольт, вес 1,3 кг, с термодатчиком, обогреваемая площадь более 100 кв.м, расход эл-ва 1000 р./мес. Цена 8500 р. Тел. 8 (963) 035-99-10, 8 (3439) 62-07-94

ПРОДАЮ ПРОЧЕЕ

■ **береза колотая. Тел. 8 (912) 035-05-10**

■ **горбыль, дрова, отсев, щебень, шлак (уголь). Тел. 8 (922) 203-89-40**

■ **дрова от 500 р., береза, сосна, срезка. Доставка бесплатн. Тел. 8 (912) 657-97-97**

■ **дрова. Тел. 8 (953) 388-58-64**

■ баллон пропан 50 л, верстак самодельный, шкаф для одежды, струбцины слесарные, тиски настольные, молотки без ручек. Тел. 8 (953) 051-19-13

■ будка 2,3х2,3х5,3, обита железом, можно на участок. Емкость 4 куб.м. Бочка 200 л. Канистры 40 и 20 л. Тел. 8 (953) 051-19-13

■ взрослые ходунки в хорошем состоянии. Недорого. Тел. 8 (996) 174-25-15

■ впитывающие пеленки 60х90, упаковка 30 шт. Тел. 8 (922) 182-02-29

■ две железные трости, 200 и 250 р. Тел. 8 (932) 127-60-14

■ деревянные поддоны 1000х600, 1200х800, 150 штук, в хорошем состоянии. 100 р./поддон. Тел. 8 (922) 202-70-20

■ контейнер 3-тонник, в отличном состоянии, не гнилой, крыша не течет. Двери закрываются хорошо. Хороший вариант для стройки и склада. Тел. 8 (950) 635-76-40

■ недорого металлические окрашенные гаражные ворота, 2,2х2,5 м, толщина металла 3 мм, каркас из уголка 7 мм, с петлями. Отличное состояние. Тел. 8 (922) 118-14-28

■ нержавеющий бак 150 л. Тел. 5-35-60 , 8 (912) 255-04-53

■ новые влажные салфетки, упаковка 60 шт./50 р. Впитывающие пеленки «Тена», 60х90, цена 100 р. Тел. 2-58-30, 8 (902) 875-17-41

■ новый керосиновый бачок с манометром. Цена 600 р. Тел. 8 (922) 202-90-08

■ новый послеоперационный бандаж, №5, 100х120 см, в упаковке. Цена 600 р. Торг уместен. Тел. 2-58-30, 8 (902) 875-17-41

■ новый унитаз без бачка. Цена 800 р. Тел. 8 (922) 202-90-08

■ памперсы №2. Тел. 8 (912) 680-89-53

■ памперсы №3, 30 шт./600 р. Тел. 8 (953) 383-10-34

■ памперсы №3, 600 р./уп. Тел. 8 (912) 267-22-71

■ памперсы №3, цена 800 р. Тел. 8 (922) 142-49-67

■ памперсы №3. Тел. 8 (912) 688-86-41

■ памперсы №3 (L), упаковка 30 шт./650 р., при покупке от 3 упаковок стоимость 600 р. Доставка. Тел. 8 (922) 110-72-61

■ противопролежневый матрас, почти новый, использовался 1,5 месяца, есть гарантия. Тел. 8 (932) 605-96-58

■ стеклянная витрина, б/у, есть небольшие дефекты, вся фурнитура на месте, в разобранном виде. Самовывоз. Кирзавод. Тел. 8 (908) 903-86-81

■ сундук 30 г.в. Тел. 5-35-60, 8 (912) 255-04-53

КУПЛЮ ПРОЧЕЕ

КУПЛЮ ДОРОГО!
ЛЕС НА КОРНЮ
8 (912) 032-18-70

■ **антиквариат. Авторские работы. Выезд. Расчет сразу. Тел. 8 (922) 617-77-88**

■ **дизтопливо. Тел. 8 (912) 242-54-99**

■ **значки СССР, Касли, фарфоров. статуэтки, предм. старины. Тел. 8 (912) 693-84-71**

■ **лес на корню. Тел. 8 (922) 149-56-26**

■ **пух-перо гусиный, утиный, свежий и б/у. Рога лося-оленя. Катализаторы от авто. Самовары угольн. Транспорт. лента, б/у, от 10 т. Быстрорежущая сталь, цена за 1 кг. Лом цвет. металлов. Радиотехника б/у. Дорого. Самовывоз. Тел. 8 (906) 869-20-28**

■ **черный лом. Тел. 8 (912) 211-32-50**

■ б/у ствол от перфоратора «Ермак», 900 Вт, перфоратор на запчасти. Тел. 8 (953) 825-84-60, 8 (922) 206-32-84

■ глубинный вибратор, 220 V. Тел. 8 (922) 206-32-84, 8 (953) 825-84-60

■ кейс от перфоратора Kress, 600 и 700 Вт. Тел. 8 (922) 206-32-84, 8 (953) 825-84-60

■ коронки Dauer для перфоратора. Тел. 8 (922) 206-32-84, 8 (953) 825-84-60

■ лампы ГИ, ГМИ, ГУ, потенциометры ПТП, ПЛП, припой ПСР. Тел. 8 (912) 206-13-34

■ недорого бумага для принтера, ксерокса. Тел. 8 (912) 206-13-34

---

16 марта 2019 г.
исполнится 5 лет со дня смерти

РЫЖАНКОВА ВАЛЕНТИНА МИХАЙЛОВИЧА

Пусть будет пухом
для тебя земля,
Пусть ангелы
хранят тебя на небе,
Мы помним, любим,
по тебе скорбя,
И до сих пор не хочется
нам в это верить!

Помяните, кто знал его, добрым словом.

Родные

---

17 марта 2019 г. исполнится 1 год,
как нет с нами горячо любимой

ШЕЛЕПОВСКОЙ (ДАНИЛОВОЙ) УЛЬЯНЫ МИХАЙЛОВНЫ

Проходит время,
Боль не утихает.
Тоска на сердце давит
Все сильней.
Нам так ее на свете
не хватает
В печальной
веренице дней.
Как пережить,
Как вытерпеть такое?
Бессильны наши слезы и любовь...
Дай, господи, ей покоя до светлых дней,
Где свидимся мы вновь.
Любим... Помним...

Родные

---

16 марта исполнится 1 год,
как ушел от нас любимый сыночек

ПАСИЧНИКОВ МАКСИМ НИКОЛАЕВИЧ

Светлая тебе память.
Любим, помним.

Мама, сестра, родственники

---

16 марта исполнится
1 год, как не стало
моего сыночка

БАКИНА СЕРГЕЯ

Вечная память,
пусть земля будет
пухом.

Поминальный обед
состоится
16 марта в 12.00
в кафе «Меркурий»,
малый зал.

Мама

---

16 марта
исполнится 3 года,
как нет с нами
нашей любимой
жены, мамы и бабушки

ОТЕВОЙ ВЕРЫ АЛЕКСЕЕВНЫ

В тихой скорби и печали
Образ твой в душе храним.
Вечно памятью и сердцем
Помним, любим и скорбим.

Все, кто помнит ее,
помяните добрым словом.

Муж, дети и внуки

---

16 марта исполнится 1 год,
как перестало биться сердце
у нашей дочери, заботливой мамы,
прекрасной сестры, ответственного
работника, гостеприимной хозяйки
и верной подруги

ГРАХОВОЙ-БОРОДИНОЙ ВЕРЫ АНАТОЛЬЕВНЫ

Кто ее знал,
помяните добрым словом.
Помним, любим, скорбим.

Родители, братья, сестра, знакомые и близкие

---

15 марта 2017 г. не стало нашей любимой, родной
жены, мамы, бабушки, сестры, тети

НАЗМЕЕВОЙ ТАТЬЯНЫ ВАСИЛЬЕВНЫ

Ты для нас не умерла,
а просто вышла,
В доме все оставив так, как есть.
Только голоса любимого не слышно,
И в глазах заботу не прочесть.
Прошло 2 года,
в сердце боль не утихает,
Нам не хватает каждому тебя.
Твой образ в памяти храним,
родная,
А ты с небес нас бережешь, любя…
Вечная память…
Все, кто знал ее, помяните добрым словом.
Любим, помним, скорбим.

Родные

---

16 марта исполнится 18 лет,
как нет с нами доброй и хорошей мамы и бабушки

БОРОДИНОЙ ФЕДОСИИ МАКАРОВНЫ

Помним, любим, скорбим.

Сыновья и внуки

Администрация, профком, Совет ветеранов
АО «НЛМК-Урал» с прискорбием сообщают,
что 11.03.2019 г. на 69 году жизни скончался
МЕЛЬНИКОВ АЛЕКСАНДР НИКОЛАЕВИЧ
ветеран труда, Почетный металлург,
бывший работник сталепроволочного цеха, и приносят
свои соболезнования родным и близким покойного

11.03.2019 г. ушел из жизни
наш любимый отец, муж, дедушка

МЕЛЬНИКОВ АЛЕКСАНДР НИКОЛАЕВИЧ

Ушел из жизни близкий человек,
Родное сердце биться перестало,
И для семьи на всей земле
Тепла и света сразу меньше стало.
Его не стало – в сердце пустота,
Как без него нам жить – не знаем,
Ведь сердцу тяжело осознавать,
Когда любимых и родных теряем.

Жена и семьи дочерей Вяткиных и Кузнецовых

■ медогонка. Тел. 3-43-77

■ метчик, диаметр 22, шаг 2, цепная пила «Макита», с боковой натяжкой цепи. Тел. 8 (922) 206-32-84, 8 (953) 825-84-60

■ настенные часы, угольный самовар, настольная лампа, мраморные слоники, елочные и детские игрушки, фарфоровые статуэтки времен СССР. Тел. 8 (950) 653-70-34

■ настольная лампа с зеленым плафоном 1950 г.г., чернильница, опасная бритва времен СССР, статуэтки из чугуна, фарфора, предметы Второй мировой. Тел. 8 (912) 206-13-34

■ настольный перекидной металлический календарь времен СССР, монеты России до 1930 г.в., мебель и домашняя утварь до 1950 г.в. Тел. 8 (950) 558-18-48

■ оснастка SDS-Max к перфоратору. Тел. 8 (922) 206-32-84, 8 (953) 825-84-60

■ перфоратор Kress, 600-750 Вт, можно неисправный, на запчасти. Тел. 8 (982) 723-52-82

■ ручка от перфоратора «Макита». Тел. 8 (953) 825-84-60, 8 (922) 206-32-84

■ сверла 22-24 мм, конус 2. Тел. 8 (908) 900-37-43, 8 (912) 660-37-49

■ фарфоровые и металлические статуэтки СССР. Тел. 8 (912) 693-84-71

■ фрезы по дереву с хвостовиком, д. 8. Тел. 8 (922) 206-32-84, 8 (953) 825-84-60

■ шарошки-фрезы по металлу с хвостовиками д. 6 мм. Тел. 8 (922) 206-32-84, 8 (953) 825-84-60

■ электропила 380 Вт с подъемником. Тел. 5-35-60, 8 (912) 255-04-53

ВТОРЫЕ РУКИ

Вы решили обновить в доме мебель и не знаете, куда девать надоевший, но отлично сохранившийся диван? Ломаете голову, куда пристроить добротную одежку, из которой выросли дети? Вы хотите пристроить домашнего питомца в добрые руки? Возможно, кому-то это очень нужно. Напишите на купоне, от чего вы бы хотели избавиться и что приобрести, укажите телефон, и мы опубликуем ваше объявление.

ПРИМУ В ДАР

■ женская зимняя одежда, р-р 50-52, мужская зимняя обувь, р-р 40-42, ночные шторы. Тел. 8 (950) 644-45-54

■ неиспользуемый неисправный электроинструмент. Или куплю за разумную цену. Тел. 8 (922) 206-32-84, 8 (953) 825-84-60

■ неисправные аккумуляторы от шуруповертов Hitachi (12 V), Интерскол (18 V) и др. Тел. 8 (922) 206-32-84, 8 (953) 825-84-60

■ любая старая неисправная аппаратура и бытовая техника. Тел. 8 (919) 372-01-02

■ малоимущая семья примет в дар диван. Тел. 8 (992) 012-76-02

■ отечественная стиральная машина, холодильник, газовая плита. Спасибо. Тел. 8 (950) 644-97-03

■ пылесос в любом состоянии и шланги к нему. Тел. 8 (953) 825-84-60, 8 (922) 206-32-84

■ сверла 2,3 конуса. Тел. 8 (922) 206-32-84, 8 (953) 825-84-60

■ синтезатор. Тел. 8 (912) 632-27-54

■ ствол от перфоратора «Макита-24-50». Тел. 8 (922) 206-32-84, 8 (953) 825-84-60

■ стиральная машина, холодильник, газовая и электроплита в любом состоянии, ванна в огород. Спасибо. Тел. 8 (950) 192-70-90

■ стиральная машина, холодильник, газовая плита, можно неисправные. Заранее благодарны. Тел. 8 (919) 390-17-03

■ фотоувеличитель, глянцеватель. Тел. 8 (912) 206-13-34

ОТДАМ / ПОДАРЮ

■ новые навесные кухонные шкафы: один шкаф дл. 80 см, высота 70 см, две двери со стеклом и два шкафа дл. 80 см, высота 35 см, со стеклом, цвет белый (структурный). Тел. 8 (922) 214-93-80

■ стеклянные банки в ассортименте. Самовывоз. Тел. 8 (902) 585-20-19

■ шкаф 2-створчатый, с антресолью, в хорошем состоянии, темно-коричневый. Тел. 8 (912) 240-27-70

УСЛУГИ

КРАСОТА / ЗДОРОВЬЕ

■ маникюр+гель-лак 600 р.89226127900

ЭЛЕКТРИЧЕСТВО / ЭЛЕКТРОМОНТАЖ

■ электрик, работа любой сложности. Тел. 8 (963) 055-56-21

■ электрик. Тел. 8 (902) 502-39-33

■ электрик. Тел. 8 (912) 675-94-40

■ электромонтер. Тел. 8 (922) 110-92-44

АВТОТРАНСПОРТНЫЕ

КАМАЗ САМОСВАЛ
ЭКСКАВАТОР-ПОГРУЗЧИК JCB
ЯМОБУР
8 (912) 633-33-16

АБСОЛЮТ ПЕРЕЕЗД
Высокий фургон
Аккуратные грузчики
Разборка и сборка мебели
от 300 ₽
СКИДКА ПРИ ЗАКАЗЕ: ФУРГОН + ГРУЗЧИКИ
до 10%
тел. 8 (996) 18-55-888

ГРУЗОПЕРЕВОЗКИ
Тел. 8 (922) 140-98-41

ЭКСКАВАТОР-ПОГРУЗЧИК ЯМОБУР
JCB 4CX
JCB 3CX
ковши 30, 40, 60, 80 см, гидромолот
Нал./безнал. в т.ч. с НДС
Тел. 8 (922) 20-44-511

ФРОНТАЛЬНЫЙ ПОГРУЗЧИК
Чистка снега с участков и дорог
Вывоз — КамАЗы
Тел. 8 (922) 225-52-95

■ а/м ГАЗель. Тел. 8 (922) 600-65-96

■ Isuzu-а/манипулятор-эвакуатор, борт 6 м, стр. 3 т, 12 м. Тел. 8 (922) 142-47-74

■ Nissan-будка. Тел. 8 (953) 051-19-13

■ а/м ГАЗель, груз. Тел. 8 (922) 229-04-99

■ а/м ГАЗель, город/межгород, 4,2 м, грузчики. Тел. 8 (950) 198-46-97

■ а/м ГАЗель, город/межгород, выс. 4 м, грузчики. Недорого. Тел. 8 (982) 664-19-18

■ а/м ГАЗель, грузчики, город/межгород. Тел. 8 (912) 211-32-50

■ а/м ГАЗель. Тел. 8 (901) 949-53-34

■ а/м ГАЗель. Тел. 8 (902) 188-65-44

■ а/м ГАЗель. Тел. 8 (904) 160-13-54

■ а/м ГАЗель. Тел. 8 (912) 031-79-74

■ а/м ГАЗель. Тел. 8 (922) 138-83-40

■ а/м ГАЗель. Тел. 8 (922) 294-05-59

■ а/м ГАЗель. Тел. 8 (982) 606-97-99

■ а/м ГАЗель, грузчики, город/межгород. Тел. 8 (912) 642-51-10, 8 (992) 014-43-28

■ а/м ГАЗель-тент. Тел. 8 (932) 602-85-20

■ а/манипулятор КамАЗ, борт 6 м, стрела 3 т, 11 м. Тел. 8 (922) 214-68-96

■ а/манипулятор, эвакуатор, вышка, борт 6 м, г/п 5 т, стр. 3 т. Тел. 8 (922) 124-33-38

■ автоманипулятор. Тел. 8 (912) 031-45-59, 8 (996) 182-80-22

■ автоэвакуатор. Тел. 8 (953) 385-46-16

■ бесплатно вывезу ненужн. сантехн., батареи, ванны, трубы, холод., газ. плиты, ст. машины и др. лом. Тел. 8 (950) 198-46-97

■ борт 6 м, 5 т, стрела 3 т. Тел. 8 (904) 982-88-46

■ ГАЗель-тент. Тел. 8 (922) 203-09-32

■ ГАЗель, 4,2 длина, город/межгород, переезды, грузчики. Тел. 8 (953) 009-11-88

■ город/межгород, 3 т, изотерма, длина 4,4 м, 15 куб.м, кв. переезды. Тел. 8 (922) 295-78-40

■ грузчики, разнорабочие, переезды. Вывоз строит. мусора. Тел. 8 (950) 563-20-31

■ манипул. КамАЗ. Тел. 8 (953) 385-46-16

■ манипулятор, стрела 6 т, борт 7 м. Тел. 8 (922) 604-04-64

■ переезды, грузчики, авто.89012209571

■ самосвал. Тел. 8 (922) 178-99-92

■ услуги самосвала, самосвалов. Достав. материалов. Тел. 8 (922) 025-33-33, Антон

РЕМОНТ АВТО

■ жестяно-сварочные, малярные работы, ремонт бамперов. Документы, сертификат, гарантия. Недорого. Тел. 8 (922) 124-55-55

РЕМОНТ БЫТОВОЙ ТЕХНИКИ

ПРОФЕССИОНАЛЬНЫЙ ЧАСОВОЙ МАСТЕР
ПРОИЗВОДИТ РЕМОНТ ЧАСОВ ЛЮБОЙ СЛОЖНОСТИ
Ежедневно: с 10.00 до 17.00
Перерыв с 13.00 до 14.00
УЛ. К.ЛИБКНЕХТА, 30А
МАГАЗИН «ВЕРНЫЙ»

РЕМОНТ ХОЛОДИЛЬНИКОВ
посудомоечных и стиральных машин
8 (900) 211-18-69
вызов бесплатно

СЕРВИСНЫЙ ЦЕНТР
РЕМОНТ
• ХОЛОДИЛЬНИКОВ
• СТИРАЛЬНЫХ МАШИН
диагностика бесплатно
Недорого • Гарантия • Пенсионерам скидки
Без выходных • Мастера из Ревды, Дегтярска.
Тел. 8 (908) 923-20-90

ЦЕНТР КОМПЬЮТЕРНОЙ ПОМОЩИ
РЕМОНТ КОМПЬЮТЕРОВ
НОУТБУКОВ, ЖК-МОНИТОРОВ
Тел. 5-17-83, 8 (922) 22-11-33-5.
ул. Азина, 81, офис 107

РЕМОНТ
стиральных машин, СВЧ-печей, пылесосов, водонагревателей и др.
Мастер из Ревды! Цены ниже!
Гарантия до 12 мес. Пенсионерам — скидки!
Без перерыва и выходных.
8 (912) 281-27-95, 3-18-88

■ диагностика, настройка и ремонт компьютеров, телефонов, планшетов. Выезд на дом. Гарантия. Тел. 8 (982) 662-62-62

■ диагностика, настройка и ремонт ноутбуков, компьютеров, мониторов. Выезд на дом. Гарантия. Тел. 8 (912) 233-55-33

■ ремонт бытовых холодильников. Тел. 8 (912) 238-26-27

■ ремонт стиральных машин. Быстро, качественно, недорого. Выезд на дом бесплатно. Тел. 8 (902) 874-32-68, 8 (982) 744-24-68, Денис

■ ремонт швейных машин. Тел. 3-29-99

■ телемастер. Тел. 8 (922) 109-43-38

СТРОИТЕЛЬСТВО / РЕМОНТ / ОТДЕЛКА

АБСОЛЮТ-СТРОЙ-РЕВДА
КРОВЕЛЬНЫЕ РАБОТЫ ЛЮБОЙ СЛОЖНОСТИ
ФАСАДНЫЕ РАБОТЫ
(САЙДИНГ, МЕТАЛЛОСАЙДИНГ, УТЕПЛЕНИЕ)
РАСЧЕТ СМЕТНОЙ СТОИМОСТИ
ЗИМОЙ ДЕШЕВЛЕ!
ТЕЛ. 8 (982) 733-9-888

Срубы рубленые брусовые
дома, бани под ключ
8 (904) 98-62-330

ВЕСЬ РЕМОНТ 96.РФ
НЕДОРОГО И В СРОК
• Ремонт квартир в комплексе
• Натяжные потолки
• Двери • Окна
СКИДКИ НА РАБОТЫ И МАТЕРИАЛЫ
5-45-05

РЕСТАВРАЦИЯ ВАНН акрилом
Гарантия. Качество
БЕСПЛАТНЫЙ ВЫЕЗД СПЕЦИАЛИСТА
Тел. 8 (982) 606-81-28

■ аварийное вскрытие дверей, автомобилей. Тел. 8 (908) 928-08-94

■ берем заказы на ремонт квартир, офисов, коттеджей. Отделочники, электрики, сантехники. Договор, гарантия 2 года. Тел. 8 (922) 115-60-01

КУПОН

ДЛЯ ПОДАЧИ БЕСПЛАТНОГО ЧАСТНОГО ОБЪЯВЛЕНИЯ В ГАЗЕТУ «ГОРОДСКИЕ ВЕСТИ» — ПЯТНИЦА

РУБРИКА — Принимается до 22 марта

ТЕЛЕФОН — ☐ Опубликовать это объявление два раза

- Купон должен быть передан в редакцию газеты «Городские вести» не позднее указанной на нем даты.
- Купон бесплатного объявления должен быть использован только для одного объявления и только в одну рубрику.
- Объявление должно быть четким и коротким, с соблюдением строк. Почерк должен быть разборчивым.
- На купонах принимаются только частные некоммерческие объявления.
- Объявления, связанные с предпринимательской деятельностью, и в рубрику «сдаю», не могут быть опубликованы с помощью этого купона.
- В рубрику «Недвижимость» можно подавать не более одного объявления на одно контактное лицо или номер телефона.

Также частное объявление вы можете подать:
по телефону 3-46-35, ежедневно с 9 до 17 ч., кроме выходных, по email: 13@revda-info.ru, sms-сообщением на номер 8 (982) 717-59-80 или через сайт revda-info.ru/ob/

ПТ

Клининговое агентство «ЧИСТО»
8 (922) 102-35-42,
8 (929) 217-04-08
vk.com/chistorevda
ХИМЧИСТКА
диванов, кресел, ковров, ковролинов, матрасов, стульев
УБОРКА
жилых помещений и офисов, мойка окон, уборка после ремонта

КИТ КОМПАНИЯ
НАТЯЖНЫЕ ПОТОЛКИ
www.kit96.ru
Замеры — бесплатно! • От 330 руб./кв. м
РАССРОЧКА ПЛАТЕЖА
ул. Азина, 81, офис 215
Тел. 3-97-65, 8 (922) 226-11-13

САУНА в «Толстой Креветке»
3-18-18
8-922-298-22-22
Подробности по телефону
ул. Азина, 69
sauna-revda.ru

ТЕПЛИЦЫ усиленные
ПОД ПОЛИКАРБОНАТ от производителя
любая ширина, длина
АКЦИЯ до 31.03.2019 г.
3х4 — 4500 руб.
3х6 — 5100 руб.
3х8 — 6600 руб.
Стальные каркасы из профтрубы
20х20; 40х20; 30х20
www.ekb-teplica.ru
8 (908) 911-10-58
ИП Камынина Т.В. ОГРН 304667412800032

СПУТНИКОВОЕ ТЕЛЕВИДЕНИЕ
УСТАНОВКА СПУТНИКОВЫХ АНТЕНН
ТРИКОЛОР ТВ
РЕМОНТ СПУТНИКОВЫХ РЕСИВЕРОВ
8 (922) 219-23-49
8 (3439) 24-68-17
ОГРН 304662504400012
ТЕЛЕМАСТЕР www.telemaster-psk.ru

ozon.ru выбирайте
Забирайте ваши заказы в редакции «Вестей»
на ул. П.Зыкина, 32 (2 этаж)

■ аварийное вскрытие замков без повреждения дверей, аккуратно. Замена любых замков и ручек, ремонт дверей любой сложности. Без выходных. Тел. 8 (922) 115-60-01

■ ванная, туалет, сантехник, электрик, панели. Тел. 8 (902) 274-26-80

■ все виды работ: ламинат, кафель, обои, панели, ГКЛ, электрик, сантехник, ванна под ключ. Тел. 8 (982) 731-78-34, Костя

■ кафель, сантехника, двери, ламинат, эл-ка. Качественно. Тел. 8 (922) 201-90-17

■ кровля под ключ. Тел. 8 (912) 625-96-20

■ муж на час. Выполню любые работы по дому, в том числе ремонт. Тел. 8 (922) 151-15-87, Аркадий

■ ремонт квартир, плитка. Тел. 8 (904) 980-76-59

■ срубы любой сложности, монтаж, комплектация, мох, джут. Тел. 8 (912) 606-68-69, 8 (982) 638-49-69

■ ремонт квартир, плитка. Тел. 8 (912) 247-23-29

■ реставрация ванн жидким акрилом. Гарантия. Качество. Тел. 8 (982) 654-85-76

ПРОЧИЕ

ОТКАЧИВАЕМ ВЫГРЕБНЫЕ ЯМЫ
8 (982) 633-14-38
8 (953) 001-91-61

Бурение скважин на воду
в Ревдинском районе
Гарантия • Качество
Тел. 8 (953) 605-98-33

ОТКАЧИВАЕМ ВЫГРЕБНЫЕ ЯМЫ
5, 10 куб. м. Тел. 8 (922) 124-55-55

БУРЕНИЕ скважин на воду
+ Малогабаритная буровая
Гарантия • Документы
Тел. 8 (952) 13-88-779

ОТКАЧИВАЕМ ВЫГРЕБНЫЕ ЯМЫ
5, 10 куб.м
8 (922) 212-00-33

БУРИМ СКВАЖИНЫ НА ВОДУ
ПОИСК ВОДЫ
ДОКУМЕНТЫ. ГАРАНТИЯ
8 (908) 637-13-28
8 (912) 031-88-60

Телефоны:
8 (922) 111-65-05
8 (34397) 5-15-15

БУРЕНИЕ СКВАЖИН НА ВОДУ
ГАРАНТИЯ • КАЧЕСТВО • РАССРОЧКА

БУРЕНИЕ СКВАЖИН НА ВОДУ
Гарантия 5 лет.
Документы.
(343) 207-04-04,
8 (950) 208-59-71
БУР МАСТЕР-УРАЛ
www.bur-m.ru

■ сварка, сантехника, электрика. Тел. 8 (912) 647-43-03, Сергей

■ СЦГО «СпецГазСервис» профессионально выполнит ремонт газовых котлов, колонок, плит. Продажа, пуско-наладка газового оборудования. Обращайтесь к нам по адресу: г. Ревда, ул. Цветников, д. 14. Тел. 8 (34397) 3-04-34, 8 (922) 129-66-57

■ стрижки собак и кошек. Тел. 8 (953) 387-98-27

СООБЩЕНИЯ

■ паломники в Грузию 27.05.2019 г. Дешево. Тел. 8 (922) 610-00-79

■ аттестат об окончании 9 класса школы №3 на имя Кульбаракова Максима Александровича считать недействительным

■ ищу попутный автомобиль до Екатеринбурга на постоянной основе, на длительный срок. Выезд в 8.00 от автостанции, ТЦ «Камео» или ТЦ «Мичуринский» до ул. Репина-Огарева (2 мост). Тел. 8 (950) 207-69-09

БЮРО НАХОДОК

ПОТЕРИ

■ 5 марта утерян комплект контактных линз в пакете «Очки для вас», нашедших прошу сообщить по тел. 8 (963) 856-58-35

■ нашедшего барсетку с документами на имя Курицына Владимира Михайловича просим вернуть за вознаграждение. Тел. 8 (902) 267-02-40

■ утерян зеленый рюкзак с обувью, по ул. Спортивной или у техникума. Тел. 8 (919) 387-45-71

НАХОДКИ

■ около рынка «Хитрый» найдены ключи от автомобиля. Обращаться на вахту

РАБОТА

ВАКАНСИИ

■ в газету «Абсолют» требуется рекламный менеджер. Тел. 8 (912) 211-44-77

■ д/с «Апельсин», ул. Метизников, 20, требуются няни. Тел. 8 (922) 101-11-92

■ интересуетесь дополнительным доходом, приходите. Запись по тел. 8 (982) 751-07-29

■ ИП Аврова О.А. требуется реализатор на отдел кожгалантереи. Тел. 8 (919) 388-96-51

■ ИП Жовтюк А.В., требуется менеджер. Зарплата по собеседованию. Резюме на vesremont96@yandex.ru. Тел. 5-45-05

■ ИП Зиятдинов С.А., требуется водитель категории Д. Тел. 8 (902) 262-06-50

■ ИП Шарафеева О.В., в кафе требуется бармен. Соцпакет. Тел. 8 (922) 117-81-33

■ ИП Шарафеева О.В., требуются автомойщики с опытом работы, автослесарь, автоэлектрик. Зарплата при собеседовании. Соцпакет. Тел. 8 (922) 124-55-55

■ ИП Южанина Э.Ф., требуется мастер по реставр. ванн, обучение, з/п 25 т.р. + премия, гр. 5/2. Требования: наличие л/а, желание работать и зарабатывать, ответствен., аккуратность. Тел. 8 (963) 441-92-97

■ магазин «Рукоделие», ул. Цветников, 35, требуется продавец. Тел. 8 (922) 200-85-32, звонить после 19.00

■ на базу «Коровашка» требуются администратор в кафе и на проведение корпоративов/свадеб, уборщик территории, сторож-контролер с автомобилем. Тел. 8 (912) 683-99-91

■ ООО «Ассорти Групп» требуется сторож на автостоянку. Тел. 8 (922) 028-85-96

■ ООО «СТАФФ КАПИТАЛ». Срочно! Вахта! Требуются операторы на линию м/ж (без опыта работы). Зарплата ежемесячно. Аванс 4 раза/мес. Бесплатное проживание в хорошем хостеле. Тел. 8 (912) 759-20-80, 8 (800) 777-42-85

■ ООО «СТАФФ КАПИТАЛ» срочно требуется менеджер по подбору персонала. Тел. 8 (912) 855-85-83, e-mail: solomina-irina@yandex.ru

■ ООО «Молпродснаб» требуются разнорабочие, см. 600 р. Тел. 8 (912) 657-97-97

■ ООО ЧОО «Монолит» приглашает на работу охранников и оператора ПЦН. График работы сменный. Принимаем инвалидов 3 группы. Тел. 2-43-36

■ ЧОУ «Начальная школа – детский сад „Развитие“» приглашает на работу повара, дворника. Тел. 3-51-16

ЧАСТНЫЙ НАЙМ

■ требуется водитель на ГАЗель. Тел. 8 (982) 733-98-88

■ требуются грузчики. Тел. 8 (982) 733-98-88

■ требуются пилорамщик, рабочий. Тел. 8 (922) 168-17-71

РЕЗЮМЕ

■ ищу подработку медсестрой, сиделкой. Медобразование, опыт работы. Тел. 8 (996) 175-09-32

■ ищу подработку расклейщиком объявлений. Тел. 8 (996) 175-09-32

■ молодой человек ищет единоразовую, временную или постоянную работу грузчиком, разнорабочим и пр. Рассмотрю любые варианты. Тел. 8 (901) 150-17-72

Поздравляю с Юбилеем сестренку Валентину Васильевну Семичеву!

В твой юбилей я от души тебе желаю, чтобы все твои дни были такими же чудесными, яркими, веселыми и удивительными, как этот день, пусть счастье всегда кружит голову. Не унывай. Крепкого здоровья тебе!

Сестра

■ ищу работу охранником, сторожем. Тел. 8 (962) 324-24-59

■ ищу работу сиделкой, опыт. Тел. 8 (963) 851-45-77

■ ищу работу сиделкой. Тел. 8 (912) 656-47-21

■ ищу работу сиделкой. Тел. 8 (953) 056-62-47

ЗНАКОМСТВА

Каждое объявление начинается с номера, присвоенного абоненту. Напишите письмо интересующему Вас абоненту. На конверте укажите номер этого абонента. Принесите письмо к нам в редакцию (ул. П.Зыкина, 32) или опустите в фирменные ящики «Городских вестей», можно отправить в редакцию по почте, и мы передадим Ваше письмо адресату.

■ 14. Вдовец 50 лет познакомится с женщиной 45 лет для серьезных отношений. Работаю, ж/о, есть авто

■ 15. Познакомлюсь с женщиной до 50 лет. Мне 49 лет

■ 16. Познакомлюсь с неполной женщиной до 50 лет, для серьезных отношений. Мне 53 года, рост 178 см, ж/о, работаю, в/п в меру

■ 18. Молодой человек 33 лет познакомится с девушкой до 35 лет, для серьезных отношений, без в/п, можно с ребенком

■ 17. Привлекательная женщина 43 лет познакомится с надежным мужчиной для жизни. О себе: добрая, группа инвалидности, после травмы

■ 19. Девушка 30 лет, стройная, красивая, живу в г. Екатеринбурге, познакомлюсь с мужчиной без в/п, для создания семьи

■ 20. Вдова 48 лет познакомится с мужчиной для серьезных отношений

■ 21. Ищу спутницу жизни. Я 52/174/70, чистоплотный, самостоятельный, бескорыстный, м/о, без в/п

■ 22. Я так хочу, чтоб ты был рядом. Надежный, добрый и простой. Вдова 69 лет, без в/п, добрая, надежная, ж/о

■ 23. Мужчина 60 лет, вдовец, свой дом, м/о. Желает познакомиться с одинокой женщиной для дружеских отношений

■ 24. Давай сердца теплом согреем. Прогоним леденящее душу одиночество. Вдова 68 лет, без в/п, ж/о. Желаю обрести друзей и подруг. Доброжелательная

■ 25. Познакомлюсь с порядочным мужчиной с авто. Люблю природу, сад. Мне 65, вдова, независима. Остальное при встрече

■ 26. Познакомлюсь с серьезным мужчиной для добрых отношений. Вдова 60+, добрая, чистоплотная. Свой дом. Окружу заботой. Остальное при встрече

■ абонентов №20, 19, 17, 16, 13, 12, 11, 10, 8, 6, 1 просим зайти в редакцию за корреспонденцией

ТЕПЛИЦЫ ПАРНИКИ БОЧКИ
ОТ ПРОИЗВОДИТЕЛЯ
ТЕЛ. 8 (904) 17-55-000, 8 (904) 17-88-000

www.ural-plit.ru

СТРОИТЕЛЬНЫЕ, ОТДЕЛОЧНЫЕ И ПИЛОМАТЕРИАЛЫ
• В наличии доска обрезная, брус, евровагонка, кирпич, доска пола, цемент, сухие смеси, фанера, ДВП, ДСП, металлопрокат, утеплитель
• Дрова березовые колотые, горбыль, срезка, опил
ДОМА И БАНИ ИЗ ОЦИЛИНДРОВАННОГО БРЕВНА ПОД КЛЮЧ
*Условия предложения уточняйте у продавцов
ТРЕБУЕТСЯ МЕНЕДЖЕР ПО ПИЛОМАТЕРИАЛАМ
«Гранд-Маркет»
8 (34397) 6-07-31
8 (34397) 6-00-36
8 (902) 87-52-618
8 (902) 87-28-124
на въезде в Дегтярск
С 8.00 до 20.00 (ежедневно)
www.гранд-маркет.рус
База
ул. Калинина, 1д
Дорога в Екатеринбург
терриокон (гора)
г. Дегтярск
Дорога в центр города

клининговая компания
ЕВРО БЛЕСК
предлагает комплекс услуг
ВЫЕЗДНАЯ ХИМЧИСТКА МЯГКОЙ МЕБЕЛИ И КОВРОВ

• Бережный уход
• Современные технологии
Мы работаем, вы — отдыхаете
Телефоны: 8 (912) 66-100-19
8 (922) 215-31-17 (запись)

ТИРАЖ 6 000 ЭКЗЕМПЛЯРОВ

Газета зарегистрирована Управлением Федеральной службы по надзору в сфере связи, информационных технологий и массовых коммуникаций по Уральскому федеральному округу.
Свидетельство ПИ №ТУ66-01527 от 15.12.2015 г.
Учредитель и издатель ООО «Городские вести».
Редакция ООО «Городские вести».
Подписной индекс 53882.
Адрес издателя и редакции: 623281, г. Ревда, ул. П.Зыкина, 32.

Издатель В.А.Безпятых, bva@revda-info.ru

Главный редактор Валентина Владимировна Пермякова, permyakova@revda-info.ru
Корреспонденты: Н.Лобанова, Ю.Шаров, К.Какшина, Т.Замятина
Фотограф: В.Коцюба-Белых
Контактная информация
Рекламная служба: тел. 3-40-59, reklama@revda-info.ru
Отдел доставки: тел. 3-17-14, dostavka@revda-info.ru
Корреспонденты: тел. 3-46-29, info@revda-info.ru

Редакция может публиковать материалы, не разделяя мнения авторов. Перепечатка и иное использование материалов из «Городских вестей» только по согласованию с редакцией.

За содержание и достоверность рекламной информации отвечает рекламодатель. Рекламируемые товары подлежат сертификации, услуги — лицензированию.

Газета отпечатана в типографии ООО «Периодика». Индекс 623751, Свердловская обл., г. Реж, ул. О.Кошевого, 16. Тел. 8 (343) 290-65-21.
Номер подписан в печать по графику 14 марта 2019 г. в 20.00, фактически — в 20.00.
Заказ №3943.

16+ Газета предназначена для читателей старше 16 лет.

Все заимствованные иллюстрации получены на основании лицензии компании Depositphotos

☑ Каждому гарантируется свобода мысли и слова.
☑ Никто не может быть принужден к выражению своих мнений и убеждений или отказу от них.
☑ Цензура запрещается.

Из статьи 29 Конституции Российской Федерации

Почему в Ревде такие проблемы с парковками?

ВЛАДИМИР СУХИХ, читатель

Городские парковки… Проблема для меня наболевшая, потому что прямо скажу, пешком по городу, пока лежит снег, не передвигаюсь. Во-первых, обувь скользкая, во-вторых, передвигаться по городу пешком некомфортно.

В воскресенье, 10 марта, в парке Дворца культуры провожали зиму. Народ шел, ехал… И припаркованными авто были забиты соседние дворы, обочины улиц и проездов. Машины везде!

Когда ремонтировали улицу Спортивную и реконструировали парк, парковок больше не стало, хотя ДК стал единственным местом проведения массовых мероприятий. А машины здесь поставить некуда, обочины забиты, проезд затруднен. Аналогичная ситуация — территория возле СК «Темп», когда проводят крупные соревнования.

Это о проблеме отсутствия парковок у значимых для города мест проведения массовых мероприятий.

Вторая проблема — это городское парковочное пространство. По сути, сейчас его просто нет! Есть масса парковок, «карманов», обочин, газонов летом, где паркуют машины, когда идут в магазин, отводят детей в школы и детские сады, да просто приезжают по своим делам.

Где-то парковка сегодня прямо идеальна: нет снега и наледи, видно, что это место чистят. И это — у Управления городским хозяйством! Чищено у «Квартала», у «Райта», у магазина «Сеня» на Спортивной — здесь вижу лично, как после каждого снегопада/прохода грейдера сотрудники магазина выходят и сами чистят снег. Не спорю, что есть немало мест, где чистят парковки у магазинов и салонов, спасибо вам.

Но две третьих парковок у организаций, магазинов и салонов — это просто накатанный снег, который тает только за счет грязи с авто и припекающего весеннего солнца.

С этим нужно что-то делать! Лично я хочу жить в цивилизованном городе. Ну или хотя бы в стремящемся к цивилизации.

Собственно, мои предложения по данной ситуации:

■ Необходима городская схема парковочного пространства. Где / возле чего расположена парковка, сколько там мест. Легальна ли она?

■ Нужно четко понимать, кто отвечает за уборку снега зимой, мусора и грязи в оставшееся время года, за чей счет это делается (и почему делается плохо) и кто это контролирует.

■ Необходим алгоритм содержания данных парковок. Как, кто, во сколько, что и зачем будет делать с каждой конкретной парковкой.

Почему не могу передать эти предложения и вопросы непосредственно в Управление городским хозяйством? Мой график работы совпадает с графиком работы УГХ. К тому же, администрация, УГХ читают «Городские вести» и, надеюсь, сделают выводы.

ОТ РЕДАКЦИИ

Эти вопросы мы передадим в администрацию Ревды. Вы тоже можете спросить чиновников и других ответственных лиц города о чем угодно. Отправляйте свои вопросы в WhatsApp или Telegram (+7-982-670-82-23) или на электронный адрес vopros@revda-info.ru. Мы передадим их тем, кто способен ответить. А если вы хотите, чтобы мы опубликовали вашу колонку в газете, пишите на адрес permyakova@revda-info.ru

Мы проголосовали за фонтан в парке Победы!

Именно так надо читать бюллетень рейтингового голосования

ИВАН ГАВРИЛЕНКО, ветеран труда

В нашем городе провели очередной опрос горожан, чтобы «уточнить» их мнение по вопросу реконструкции центральной площади города. Так администрация подвела черту в длительном споре — как реконструировать центр, оставить памятник или построить фонтан. Со слов главы города, если затягивать реализацию проекта, то денег на реконструкцию из областного бюджета вообще не дадут. Через несколько месяцев область сообщила, что не поздно изменить проект. Решение за горожанами и властью. В спешке организовали опрос, причем, провели его даже на заводах. Правда, раньше такие мероприятия проводить на территории заводов запрещалось. Но времена меняются: «если нужно, то можно».

Главный редактор газеты «Ревдинский рабочий» Евгений Юрьевич Зиновьев опубликовал в газете сообщение: «Судьба города в наших руках!». В бюллетень записали:

1. Площадь и парк Победы с фонтаном

2. Площадь и парк «Победы» с памятником

3. Парк «Еланский»

4. Сквер «Серебряное копытце»

5. «Ленинский сквер»

Уже первый пункт звучит необычно: «Площадь и парк Победы с фонтаном». Обычно на первое место ставят существующий объект, а затем все «хотелки». Ну, хозяин — барин. Ладно. Но почему «...Парк Победы с фонтаном»? Когда начал расспрашивать людей, знакомых с обстоятельства дела, они пожимали плечами.

4 марта комиссия вынесла вердикт: победили «площадь и парк с фонтаном». Кто не забыл русский язык, то это означает, что фонтан должен быть в парке. Место ему перед памятником Героям, ковавшим Победу на фронте и в тылу 1941-45 гг. Если хотели бы разместить на площади, тогда бы и написали: «Площадь с фонтаном и Парк Победы». Правильно я понимаю?

А вообще, фонтан в парке будет к месту. Капли воды станут символом слез матерей, жен и детей по тем, кто не вернулся с войны или вернулся, но израненный, и раньше срока покинул эту бренную землю.

Я не думаю, что результат подсчета — это ошибка. Ну а если найдутся такие, которые будут доказывать: здесь «вкралась» ошибка, то им нужно сказать, что историю делают чистыми руками. Когда город будет богаче, можно установить на аллее с фонтаном бюсты ревдинцев героев Советского Союза и героев Социалистического труда. Они действительно ковали победу в те тяжелые годы.

А памятник с площади убирать нельзя. Вспомните: на Украине тоже начали со сноса памятников Ленину. Сейчас там громят и памятники солдатам, погибшим в Великую Отечественную войну. Боюсь, что братская могила, в которой похоронен мой отец вместе с русскими, украинцами и татарами на берегу Днепра, тоже кому-то мозолит глаза, у кого чешутся руки поквитаться, расправиться с солдатами, защитившими страну от фашизма в тяжелые годы войны.

Отреставрированный памятник Ленину должен быть возвращен на площадь, куда его поставили 60 лет назад рабочие Ревды! Нельзя изменить историю страны, города по желанию, прихоти или указанию каждого вновь приходящего к власти местного руководителя.

Я благодарен председателю городской думы Андрею Васильевичу Мокрецову и всем, кто поддержал его идею и ее воплощение в жизнь уже в этом году — строительство «Ленинского сквера». Только нужно посоветоваться со специалистами. На такой площади, наверное, достаточно разместить только бюст Ленина. Думаю, руководитель литейной мастерской Иван Дубровин с удовольствием откликнется на такое предложение. А городские власти продолжат сокращать неухоженные территории.

Прошу этот текст считать официальным обращением к прокурору города Ревды Сопочкину с целью зафиксировать в документах результаты рейтингового голосования с 21 по 28 февраля 2019 года по объектам благоустройства на 2020 год, который проводился администрацией города. С формулировкой, как в бюллетене: «площадь и парк Победы с фонтаном».

Реклама (16+)

светофор
МАГАЗИН НИЗКИХ ЦЕН
г. Ревда, ул. Нахимова, 1

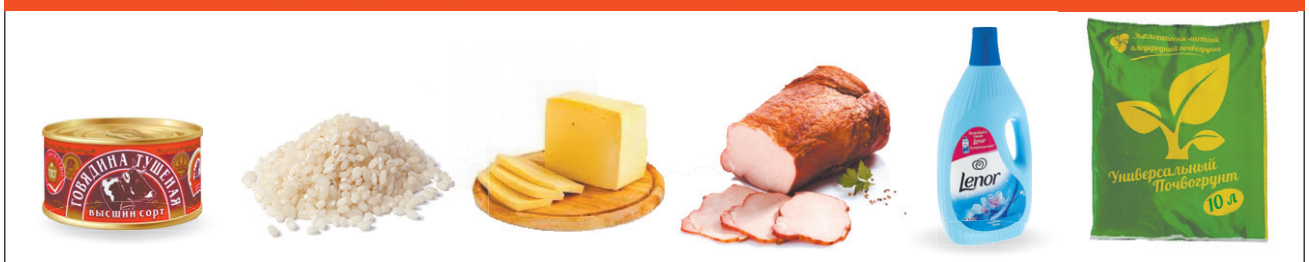

Говядина В/С ГОСТ тушеная, 325 г — цена 82.90 ₽
Рис круглозерный, 800 г — цена 33.90 ₽
Сыр Гауда — цена 303.90 ₽/кг
Карбонад к/в — цена 305.90 ₽/кг
LENOR, 4 л скандинавская весна — цена 199.90 ₽
Почвогрунт универсальный, 10 л — цена 35.90 ₽

Как забрать заказ из «Городских вестей»?
ozon.ru выбирайте
1 Проверьте время
Мы работаем ПН-ПТ с 9.00 до 18.00
СБ и ВС — выходные дни
2 Возьмите с собой документ, удостоверяющий личность
паспорт
3 Приходите на П.Зыкина, 32
2 этаж, оф. 208

INVITRO | медицинские анализы

Мы снизили цены!
Сравнивай цены и выбирай

№5 Общий анализ мочи	за 160₽	~~200₽~~
№1515 Клинический анализ крови (общий анализ, лейкоформула, СОЭ)	за 250₽	~~320₽~~
№16 Глюкоза (в крови)	за 90₽	~~115₽~~
№31 Холестерин	за 90₽	~~110₽~~
№56 Тиреотропный гормон (ТТГ)	за 210₽	~~295₽~~
№73 HBs-антиген, поверхностный антиген вируса гепатита В	за 220₽	~~285₽~~
№55 Тироксин свободный (Т4 свободный)	за 220₽	~~325₽~~
№69 Сифилис RPR	за 200₽	~~235₽~~
ПЦР исследования на ИППП	по 220₽	~~265₽~~
Биохимия	по 90₽	~~115₽~~

г. Ревда, ул. Мира, д. 27
8 (34397) 3-70-50

*ООО «ИНВИТРО-Урал». Лицензия №ЛО-66-01-005734 от 20.12.2018. Товарный знак по сублицензии. **Взятие биоматериала не входит в стоимость и оплачивается дополнительно согласно прайсу.** Подробная информация о видах услуг, сроках, порядке оказания и ценах, об адресах мест нахождения медицинских офисов приведена на сайте www.invitro.ru, а также предоставляется по телефону 8 (34397) 3-70-50.

ИМЕЮТСЯ ПРОТИВОПОКАЗАНИЯ. НЕОБХОДИМО ПОЛУЧЕНИЕ КОНСУЛЬТАЦИИ СПЕЦИАЛИСТА.