ГОТОВЬТЕ ТАЗИКИ. ГОРЯЧЕЙ ВОДЫ НЕ БУДЕТ ВСЕ ЛЕТО

Прокуратура проверит законность постановления мэрии Стр. 3

№45 (2533) | **5 ИЮНЯ** 2019 г. | ДНИ ВЫХОДА: **СРЕДА**, ПЯТНИЦА

25 ЛЕТ ГОРОДСКИЕ ВЕСТИ www.revda-info.ru 16+

Ревдинская городская газета | Рекомендуемая цена 15 руб. | Есть интересная новость? Сообщайте по телефону WhatsApp, Viber, Telegram **8 (982) 670-82-23 (24 часа)**

ЧТО СЕЙЧАС ДЕЛАЕТ ДЕПУТАТ ГРИНЦОВ, О КОТОРОМ КОГДА-ТО ВСЕ ГОВОРИЛИ

Интервью на **стр. 5**

КАК ПРАВИЛЬНО ВЫДВИГАТЬ ПОЧЕТНОГО ГРАЖДАНИНА, ЧТОБЫ ЕГО УТВЕРДИЛА ДУМА

Инструкция и дискуссия — на **стр. 6-7**

ЗАЧЕМ НА СТАДИОН РММЗ ПРИЛЕТАЛ ВЕРТОЛЕТ

Узнайте на **стр. 2**

Продавайте газеты и забирайте деньги

Больше газет — больше выручка. Выигрывайте деньги на телефон и приятные подарки.

Приходите с родителями в редакцию с понедельника по пятницу с 9:00 до 18:00 (ул. Павла Зыкина, 32).

ЕЩЕ ТРИ РЕВДИНСКИЕ СЕМЬИ ПОЛУЧИЛИ ДЕНЬГИ НА ЖИЛЬЕ

Токмаковы, Черновы и Вострецовы: вот они, счастливчики! Стр. 3

Реклама (16+)

GSC96.RU магазин-сервисный центр
График работы: ПН-СБ: 9.00 - 19.00
Магазин
· Запчасти и аксессуары для мобильных устройств
· Запчасти и аксессуары для бытовой техники
Сервисный центр
· Ремонт телевизоров, бытовой техники, компьютеров
· Ремонт мобильных устройств, авто-, аудиоэлектроники
ул. Спартака, 9а, оф. 6
Телефон 3-77-85
Сайт GSC96.RU

Дентaлика СТОМАТОЛОГИЧЕСКИЙ КАБИНЕТ
ул. М.Горького, 2 (перекресток ул. М.Горького-Энгельса)
ЛЕЧЕНИЕ
ПРОФГИГИЕНА
ПРОТЕЗИРОВАНИЕ
Прием ведут: врач стоматолог-терапевт Бубнов Руслан Русланович, врач стоматолог-ортопед Кокоткина Елена Александровна
Подарочные сертификаты
Предварительная запись по телефону: 8 (922) 21-37-555
ЕСТЬ ПРОТИВОПОКАЗАНИЯ. НЕОБХОДИМА КОНСУЛЬТАЦИЯ СПЕЦИАЛИСТА

Редакция «Городских вестей» 12 июня не работает
В номер, выходящий 14 июня, поздравления и некрологи принимаются до 14.00, объявления — до 16.00 вторника (11 июня).
OZON
Пункт выдачи «Озон» также не работает

ПИЦЦА
ШАШЛЫК
РОЛЛЫ
ТОЛСТАЯ КРЕВЕТКА
Азина, 69
5-33-33
t-krevetka.ru
8 (922) 17-5-33-33
ДОСТАВКА
ООО «КАТРИН» ОГРН 1186658056045
Заказывайте через мобильные приложения
Google Play App Store

ПРОФЕССИОНАЛЬНЫЙ СЕРВИСНЫЙ ЦЕНТР
РЕМОНТ
• ХОЛОДИЛЬНИКОВ
• СТИРАЛЬНЫХ МАШИН
• НОУТБУКОВ
Качество • Гарантия • Выезд
8 (953) 384-00-00

Клининговое агентство «ЧИСТО»
ХИМЧИСТКА
диванов, стульев, ковролинов, кресел, ковров, матрасов
МОЙКА ОКОН
жилых помещений и офисов
уборка после ремонта
8 (929) 217-04-08
vk.com/chistorevda

МАГАЗИН на Нахимова, 3
скидка 5%
Всё по-новому!
ТК ТОРГКОМПЛЕКТ
общестрой, железо, электротовары, инструмент, крепеж, хозтовары
доставка по звонку без выходных с 9 до 19
+7 922 206 18 83
ИП Мочкан К.Е. ОГРН: 314667108000020

Прогноз погоды
по данным Гидрометцентра России

ЧТ, 6 июня ночью +6° днем +18°

ПТ, 7 июня ночью +8° днем +19°

СБ, 8 июня ночью +8° днем +20°

Магнитные бури
не прогнозируются

В Ревде впервые отметят День группы советских войск в Германии

Впервые в Ревде пройдет праздничный митинг в честь 74-й годовщины формирования Группы советских оккупационных войск в Германии. Оказывается, есть и такая памятная дата в нашей истории. Мероприятие состоится в воскресенье, 9 июня, с 11.00 у памятника воинам-интернационалистам на улице Цветников. Предполагается, что парадным шествием пройдут ревдинцы, кто в разные годы проходил срочную службу в Германии. Организует митинг недавно созданное местное отделение ветеранов службы в этой стране.

Фото из архива Вениамина Ярина

Вениамин Ярин — инициатор создания городской общественной организации ветеранов ГСВГ.

Группа советских оккупационных войск в Германии (ГСОВГ) была сформирована сразу после окончания Великой Отечественной войны — 9 июня 1945 года. Основу составили войска Первого и Второго Белорусских и Первого Украинского фронтов. Первым главнокомандующим ГСОВГ был назначен маршал Советского Союза Георгий Жуков. Первоначально штаб ГСОВГ размещался в Потсдаме, а в 1946 году был переведен в пригород Берлина — Вюнсдорф.

С 1954 года войсковые части стали носить название — Группа советских войск в Германии, а с 1989 по 1994 годы — Западной группы войск. Эта группа советских войск была крупнейшим в мире оперативно-стратегическим объединением вооруженных сил за рубежом. Официально Западная группа войск прекратила существование 31 августа 1994 года — войска были выведены с территории объединенной Германии.

Первоначальная численность группировки была, примерно, 1,5 млн солдат и офицеров, к 1949 году — около 3 млн человек, а в год вывода войск — около 600 тысяч военнослужащих. Через службу в Германии за все годы прошли более 8,5 млн граждан СССР и России. Основной задачей советских войск было обеспечение защиты западных границ нашей страны от внешних угроз. По замыслу наших военных стратегов, группировка в Германии была способна нанести кинжальный танковый удар по войскам НАТО и «прошить» всю Западную Европу до Атлантики.

Ежегодно 9 июня отмечается как День группы советских войск в Германии.

Фотоновость

Фото Александра Семкова

Фото Александра Семкова

НА СТАРЫЙ СТАДИОН РММЗ СЕЛ ВЕРТОЛЕТ

3 июня около 20.00, на старый стадион РММЗ сел вертолет Центра медицины катастроф. В Минздраве рассказали, что он привез в Ревду больного ребенка из Ачита. Чуть позже к вертолету подъехала скорая помощь, забрала малыша с мамой, и их увезли в нашу больницу. Событие переполошило всю округу: посмотреть на невиданное собрались десятки зевак.

Предпоследний в этом сезоне «Офисный обед» съеден!

Команда налоговой инспекции снова победила в нашем конкурсе спустя десять лет

Команда налоговой инспекции единственная из участников правильно сосчитала логотипы «Городских вестей» в среду и отличила правду от лжи в наших фактах в номере за пятницу. И выиграла в шестом, предпоследнем, туре конкурса.

Спонсор нашей акции «Офисный обед» Арт-Кафе «Фламбе» предлагал победителям доставить выигранный ланч прямо в офис (да-да, это возможно для всех желающих). Но команда налоговой инспекции — Татьяна, Марина, Светлана и Раиса Михайловна — предпочла пообедать в красивой обстановке кафе. Все они, кроме Татьяны, уже неоднократно бывали здесь, им нравится интерьер, сервировка, обслуживание и, конечно же, сами блюда. Теперь заведение по достоинству оценила и Татьяна.

Фото Юрия Шарова

Татьяна, Раиса Михайловна, Светлана и Марина выиграли, потому что единственные верно ответили на вопросы,

ПЕРВОЕ ЗАДАНИЕ СЕДЬМОГО ТУРА

Друзья, заключительный, седьмой тур конкурса — на этой неделе. Соберите свою команду из четырех человек и сосчитайте все логотипы «Городские вести 25 лет» в этом номере. Будьте внимательны: они могут прятаться где угодно! В номере за пятницу, 7 июня, ищите второе задание. Ответы будем принимать до понедельника, 10 июня, на оба задания сразу.

Участницы рассказали, что ровно десять лет назад (!) команде уже улыбалась удача в «Офисном обеде» — правда, из того состава осталась только Марина. Она и предложила коллегам поучаствовать снова.

— Раньше у нас была коллективная подписка на «Городские вести», но вот второй год не выписываем коллективно, и очень скучаем по любимой газете, а тут я купила номер и принесла на работу, — рассказывает Марина. — Решили попытать счастья, тем более конкурс заканчивается. И — выиграли, можно сказать, случайно запрыгнули в последний вагон!

Над правильными ответами на вопросы об истории родного города, по признанию участниц, пришлось подумать, вспоминать, анализировать, и это «было очень увлекательно». Сомнений ни у кого не вызвало только то, что президент Владимир Путин не приезжал в Ревду в 2003 году (впрочем, и ни в какое другое время). А самым сложным участницам показался вопрос про пластиковые бутылки, которые в 1995 году принимали по 500 рублей (да, просто тогда деньги были другие, миллионные).

В кафе победителей угостили салатом «Столичный», щами с курой, судаком с картофельным пюре и морсом. Все очень вкусно, спасибо! — оценили дамы.

Реклама (16+)

Арт-Кафе Фламбе

Спонсор шестой недели Арт-Кафе «Фламбе». Любимые блюда с доставкой на дом

Роллы, пицца, паста и множество других блюд европейской и японской кухонь курьеры Арт-Кафе «Фламбе» доставят вам домой или в офис. Доставка работает по всему городу.

В будни дни заказать еду на дом можно с 11.00 до 24.00, а в выходные — с 11.00 до 2.00. Заказ привезут в течение часа.

Заказать можно и бизнес-ланч. Но не упускайте возможности посетить стильное арт-кафе, чтобы насладиться приятной атмосферой и высоким уровнем обслуживания. Каждый день — новое меню. Средний чек: 180 рублей. По будням с 11 до 17 часов, с 16 до 17 часов — скидка до 50%.

П.Зыкина, 32 (бизнес-центр «Маяк»), первый этаж.
Тел.: 8 (902) 500-03-06, 2-81-08.
Во ВКонтакте: @artkafe_flambe
В Инстаграме: @flambe_revda
Сайт: ak-flambe.ru

Вперед, к мечте! Три семьи в Ревде получили помощь на жилье

Деньги — федерального и областного бюджетов

НОНА ЛОБАНОВА, lobanova@revda-info.ru

Еще три ревдинские семьи приблизились к дому своей мечты. Свидетельства о праве на получение социальной выплаты на улучшение жилищных условий по федеральной и областной программам вручили адресатам в администрации ГО Ревда 4 июня.

— В любом государстве семья — это самая основа, — сказала заместитель главы администрации Евгения Войт. — Здоровье семьи, благополучие семьи — это самое главное. Нам очень хочется, чтобы на те средства, которые государство выделяет вам в помощь, вы смогли улучшить свое жилье или снять бремя ипотеки со своих плеч.

Помощь семье Черновых с четырьмя детьми по федеральной программе — 1 млн 750 тысяч рублей. Вострецовым и Токмаковым — в этих семьях пока по двое детей — предоставлено по полмиллиона рублей по региональной программе (средства — областного и местного бюджетов).

— У меня фамилия Вострецова, — с гордостью сообщила четырехлетняя Дарья, принимая фирменный пакет с памятным сувениром от городского округа.

Деньги можно потратить на покупку жилья, строительство дома, погашение ипотеки. Условие: жилье должно быть не меньше, чем 12 кв.м на каждого члена семьи. То есть, например, на четверых — 48 кв.м с «хвостиком». Больше — можно, меньше — нет.

Евгения Войт добавила, что «в случае появления еще деток участники всех видов жилищных программ, федеральных и областных, имеют право на получение дополнительных 10% социальной выплаты от государства».

— Так что не останавливаемся на достигнутом! И пусть в ваших замечательных семьях рождаются дети, звучит детский смех. Спасибо вам, что поверили в государство, что прошли не быстрый путь от подачи заявления до получения средств, — напутствовала замглавы.

КТО МОЖЕТ ПОЛУЧИТЬ СЕРТИФИКАТ НА ЖИЛЬЕ ПО ОБЛАСТНОЙ ПРОГРАММЕ «ОБЕСПЕЧЕНИЕ ЖИЛЬЕМ МОЛОДЫХ СЕМЕЙ»

Супруги не старше 35 лет, признанные нуждающимися в улучшении жилищных условий и имеющие достаточный доход (так как для участия в программе обязательно вложение собственных средств — ипотечного займа, материнского капитала, накоплений).

Размер зависит от количества детей, причем, многодетным быть не обязательно (хотя таким семьям отдают приоритет).

В апреле выплаты на улучшение жилищных условий по региональной программе были предоставлены трем молодым ревдинским семьям (в каждой трое детей). А перед Новым годом — семи на четыре миллиона рублей (из них 2,7 млн — из областного бюджета, 1,2 млн — из местного).

Семья Черновых: «Хотим еще сына. И дом»

Фото Валентины Пермяковой

Александр и Светлана Черновы вместе 11 лет. Александру 34 года, он системный администратор в мэрии Дегтярска, Светлане — 31 год, она врач, но «перманентно в декрете» — у них четверо детей и хотят еще сына. Получить свидетельство на сумму 1 млн 750 тысяч рублей семья пришла полным составом: Иоланта (ей скоро десять), Радомира (7 лет), четырехлетняя Аксинья и «почти годовалый» светленький Любомир. Обратились за финансовой поддержкой на улучшение жилищных условий лет пять-шесть назад: «Сперва просто как молодая семья, когда нас стало пятеро — подали заявление как многодетные, а когда родился Любомир, нас подвинули в очереди вперед. Но не ждали выплаты раньше следующего года, поэтому новость была вдвойне радостной».

Сейчас живут у Светланиной мамы, благо у нее квартира большая. На выплату собираются купить трехкомнатную квартиру на вторичном рынке — желательно в «сталинке», где «высокие потолки и тепло». А мечтают — о своем доме, просторном и светлом. Пока на него не хватит, но все еще впереди.

Вострецовы: «Достроим свой дом!»

Фото Валентины Пермяковой

Ольга и Олег Вострецовы вступили в федеральную программу поддержки семей в 2008 году — тогда еще у них был один ребенок, сын Миша, сейчас ему 14 лет. Дочке Даше — четыре. «Очередь шла медленно, каждый год мы были тридцатыми, потому что преимущество у многодетных, — рассказывают супруги. — В прошлом году нам позвонили и предложили перейти в региональную программу, потому что возраст уже подходит — она для семей до 35 лет. Написали заявление, но и не думали, что так быстро сработает». Сейчас снимают двухкомнатную квартиру и строят дом своей мечты в районе Биатлона. Своими руками. Корпус уже готов, осталась внутренняя отделка, на которую потребуется еще миллиона полтора.

Горячей воды не будет все лето

ЕТК будет ремонтировать котельные. Прокуратура проверит, законно ли это

Горячую воду отключат 17 июня — и до конца лета. Единая теплоснабжающая компания объясняет это необходимостью замены двух тысячекубовых баков-аккумуляторов в котельных, а власть утверждает, что искала другие варианты. Прокуратура намерена проверить, законно ли такое решение.

Технический директор ЕТК Вадим Великоречин прокомментировал ситуацию телекомпании «Единство». О том, что баки для резервирования подготовленной горячей воды нуждаются в ремонте, ЕТК заявляла еще в прошлом году, когда мэрия передала теплосети компании в концессию. Но при детальном обследовании выяснилось, что эксплуатировать их больше нельзя, а ремонтом не обойтись — надо просто менять.

Специалисты уже демонтировали один бак, второй будут менять 17 июня.

По словам Вадима Великоречина, в баках содержится запас прошедшей очистку воды для перераспределения ее в зависимости от потребления (днем нагрузка больше, ночью ее почти нет), и без них невозможно.

Администрация, как заявил первый вице-мэр Александр Краев, узнала о решении ЕТК о намечающейся реконструкции в марте и пыталась не допустить этого.

— Обращались и в прокуратуру, и в Министерство ЖКХ и энергетики. Но руководству ЕТК удалось убедить все инстанции, что без такой вот одновременной замены сразу двух баков им не обойтись, — цитирует сайт Ревда-новости Александра Краева.

Не нашло поддержки и предложение отключить воду на время несколько раз: это, якобы, невозможно.

Согласно первому постановлению главы, отключить горячую воду должны были вместе с отоплением — 20 мая, а вернуть — 3 июня. Но из-за внезапно наступившей жары тепло в квартиры — по жалобам горожан — перестали подавать уже 13 мая. Изменения в этой части в постановление об окончании отопительного сезона внесены 6 мая, но о ГВС там ничего не говорится.

А после этого появились упорные слухи, что воды может не быть все лето. Еще 23 мая «Городские вести» обратились за комментарием в Единую теплоснабжающую компанию: когда и на какой период отключат воду? Ответа мы не получили, а в пятницу, 31 мая, на наш вопрос по телефону о сроках отключения ГВС председатель думской комиссии по ЖКХ и директор УК «Антек» Александр Томилов попросил подождать с информацией до понедельника, 3 июня: решение принято, сказал он, но озвучить его должны администрация и ЕТК.

Так и было: для «официальных» СМИ.

По нормам, максимальный срок отключения услуги для проведения ремонтных и профилактических работ систем водоснабжения не может превышать 14 суток. Тем не менее, в 2015 году Ревда оставалась без ГВС четыре месяца — из-за капремонта теплотрассы на М.Горького-Энгельса. Несмотря на негодование общественности, на жалобы и протесты. Кстати, тогда ремонт шел даже на месяц больше запланированного — подрядчик объяснял задержку срывом поставок оборудования.

Прокурор Ревды Леонид Сопочкин сообщил, что прокуратура проверит законность данного решения, как только оно будет официально опубликовано. Срок проверки — 30 дней.

ИСТОРИЯ ПОСЛЕДНИХ ОТКЛЮЧЕНИЙ ГОРЯЧЕЙ ВОДЫ

- В 2018 году ГВС вместе с отоплением отключили 22 мая, хотя изначально хотели 14-го — из-за холодной погоды. С 8 июня ГВС возобновили.
- В 2017 году подача тепла и горячей воды прекращена 11 мая (несмотря на похолодание). Вода вернулась в срок, через две недели.
- В 2016 году отопление отключено 6 мая, горячая вода — 23 мая. Хотя «Уралсевергаз», главный кредитор ТСК, угрожал не возобновлять поставку газа на котельные для ГВС, пока 72-миллионный долг не будет погашен. Муниципалитету удалось договориться о реструктуризации задолженности, и с 7 июня горячую воду дали.

Ревдинку с мужем-иностранцем развели по иску прокурора

Пара поженилась фиктивно, чтобы иностранец смог легально жить в России

Ревдинский городской суд по иску прокурора расторг брак ревдинки и иностранца. По выводу прокуратуры, они поженились, чтобы гость из ближнего зарубежья мог получить разрешение на временное проживание в России. То есть — фиктивно. Об этом сообщила прокуратура Ревды.

Нарушение законодательства РФ выявили сотрудники прокуратуры при проверке соблюдения миграционного законодательства. Было установлено, что гражданин республики Таджикистан в октябре прошлого года женился на жительнице Ревды без намерения создать с ней семью. На самом деле таким образом муж попытался избавиться от проблем во время миграционного контроля — пара заранее договорилась об этом.

С момента заключения брака супруги совместно не проживали, общих детей не имели, совместного хозяйства не вели и вообще, по словам женщины, не общались.

В соответствии со ст.27 Семейного кодекса РФ, брак признается недействительным в случае его фиктивности, то есть, если супруги или один из них зарегистрировали брак без намерения создать семью.

Поэтому прокуратура обратилась в суд с иском о признании данного брака недействительным и аннулировании соответствующей записи в книге актов гражданского состояния. Ревдинский городской суд исковые требования прокуратуры удовлетворил в полном объеме.

Решение суда в законную силу не вступило.

Фото ГИБДД

На гусевской дороге перевернулась машина с пьяным водителем

Тяжелые травмы получили четыре человека, в том числе он сам

Четыре человека серьезно пострадали в автокатастрофе по вине пьяного водителя на гусевской дороге 1 июня вечером, в том числе сам водитель. Они в больнице.

По информации Ревдинской ГИБДД, в 21.12 на первом километре автодороги Ревда — Гусевка 35-летний мужчина не справился с управлением своим ВАЗ-2110, машина съехала с проезжей части и несколько раз перевернулась, встав на крышу.

В результате у водителя «тяжелая черепно-мозговая травма с гематомой, закрытый перелом правого предплечья». У пассажирки, 1990 года рождения, сидевшей сзади слева, за водителем, диагноз: «Сочетанная травма. Закрытая черепно-мозговая травма с ушибом головного мозга, перелом левой кисти, множественные резаные раны лица». Еще один пассажир — 1982 года рождения, сидел сзади справа — также получил «сочетанную травму» (закрытая черепно-мозговая травма, сотрясение головного мозга, открытый перелом правой голени). Диагноз пассажирки, находившейся на переднем пассажирском сиденье: «Сочетанная травма. Закрытая черепно-мозговая травма. Перелом костей таза. Оскольчатый перелом позвоночника». Все четверо были не пристегнуты.

У лихача установлено алкогольное опьянение, сообщают в ГИБДД. Права он получил в 2006 году.

! Увидели или знаете, что водитель пьян или неадекватен? Не оставайтесь равнодушными, срочно сообщите о нем в полицию по телефону 5-15-68 или 102. Вы можете спасти кому-то здоровье и жизнь.

ЗА ЧЕТЫРЕ МЕСЯЦА ЭТОГО ГОДА в Ревде и Дегтярске зарегистрировано 12 дорожно-транспортных происшествий с участием пьяных водителей (аналогичный период прошлого года — 22), из них одно с пострадавшими (прошлый год — три), в котором ранены три человека (прошлый год — 5).

Осужден водитель, по вине которого погибла 16-летняя пассажирка

27 мая Ревдинский городской суд приговорил 18-летнего жителя Екатеринбурга В., который стал виновником гибели своей 16-летней пассажирки, к двум годам колонии-поселения.

Он признан виновным в совершении преступления, предусмотренного ч.3 ст.264 УК РФ (нарушение лицом, управляющим автомобилем, правил дорожного движения, повлекшее по неосторожности смерть человека). Трагедия произошла в ноябре прошлого года — В. только что приобрел машину, но прав у него не было, что не помешало ему сесть за руль. С подругой он приехал в Дегтярск к родителям девушки, потом они поехали кататься с компанией, В. потерял управление, автомобиль вылетел с дороги, врезался в бетонный блок и перевернулся. Подруга В., сидевшая впереди, погибла на месте.

Фото Валентины Пермяковой

На С.Космонавтов сгорели брошенные стайки

Пожарным пришлось вскрывать гараж по соседству

Хозпостройки на площади 18 кв.м сгорели в понедельник, 3 июня, на улице С.Космонавтов. Деревянная заброшенная стайка, по предварительной версии пожарных дознавателей, могла загореться от неосторожного обращения с огнем. Иными словами, ее подожгли.

О том же рассказали сновавшие поблизости во время тушения дети. Мол, тут часто бегают школьники, и кто-то мог или случайно, или специально бросить спичку или горящий окурок. Загорелось быстро: деревянные постройки окружены горами мусора на местах разрушенных стаек.

Огонь перекинулся на стоящий напротив металлический гараж. Пожарные минут семь вскрывали гараж ломами, чтобы убедиться, что там все в порядке. Оказалось, нет: когда двери открыли, оттуда вырвались клубы дыма. Пролили водой из брандспойта, после чего вынесли тлевшие предметы: резиновые сапоги, матрас и так далее.

Как сообщил старший дознаватель отдела надзорной деятельности МЧС по Ревде, Дегтярску и Полевскому Владимир Моденко, вызов на пульт поступил в 18.55, в 19.01 пожарные были на месте, две цистерны. Огонь потушен в 19.19.

Владельца пострадавшего гаража сейчас устанавливают, его просят связаться с пожарными по тел. 3-45-11 или обратиться в пожарную часть в Больничном переулке, 2.

В Дегтярске сгорели два соседних дома

Один из них принадлежал семье с двумя детьми

Два соседних дома сгорели ночью четверга, 30 мая, в Дегтярске. Пожар начался с дачного дома №64 по улице Стахановцев, в котором в этот момент никого не было, огонь перекинулся на стоявший близко к нему жилой дом №66. Оба были бревенчатые.

По информации старшего дознавателя отдела надзорной деятельности МЧС по Ревде, Дегтярску и Полевскому Владимира Моденко, беду обнаружила соседка из дома напротив — ночью проснулась и увидела в окнах отсветы зарева. Дом №64, по ее словам, уже полыхал весь, занялись стена и крыша 66-го, где жила семья с двумя детьми.

Женщина постучала им в окно, разбудив жильцов — хозяина и двоих сыновей-школьников, хозяйка была на работе. Они успели собрать документы, самые необходимые вещи и выйти через дверь. Отогнали подальше автомобиль.

Пожарных вызвали в 3.39. В 3.47 на место прибыли две автоцистерны местной пожарной части, позже на подмогу приехали пожарные из Ревды — еще две автоцистерны 65-й пожарной части. Итого — 10 человек личного состава. Подавали четыре ствола от автоцистерны, водой заправлялись на пожарном гидранте на соседней улице. К 5.12 пламя локализовали, в 6.54 потушили, проливка и разбор сгоревших конструкций завершены в 8.22.

Площадь пожара — 200 квадратных метра. Дом №64 полностью уничтожен вместе с надворными постройками, от бани осталась только коробка из блоков. А от дома №66 — обугленные стены.

— Предварительно, причина загорания — короткое замыкание электропроводки в дачном доме №64, — сообщил Владимир Моденко. — Хозяева приезжали в воскресенье. Забраться туда сложно — двери металлические, рамы крепкие, ворота на участке, так что возможность проникновения и, соответственно, поджога изнутри исключается. Среди останков нашли провода со следами оплавления, передали в областную испытательную пожарную лабораторию для исследования и заключения.

Претензии в этом случае можно предъявить разве что виновникам пожара — то есть хозяевам 64-го дома, которые должны были содержать электрооборудование в исправности.

«В период депутатства я поступал так, как считал нужным»

Где сейчас депутат Сергей Гринцов, о котором четыре года часто писали газеты (по разным поводам)

ЮРИЙ ШАРОВ,
sharov@revda-info.ru

В прошлом созыве городской думы Сергей Гринцов, юрист и депутат от ЛДПР, был самым популярным. Его фото не сходило со страниц местных газет, его цитировали, обвиняли во всем, от популизма до позерства. Но он все равно оставался собой: категоричным и имеющим свое мнение по каждому поводу. Гринцов не пошел до конца в новой избирательной кампании и куда-то пропал. Мы нашли его и расспросили, чем он занимается сейчас и что думает о темах, которые сейчас на повестке дня в родном городе.

Фото Валентины Пермяковой

Сергей Гринцов пока не думает о возвращении в городскую политику. Сейчас он поглощен любимой работой, часто бывает в командировках, путешествует по стране и за рубежом.

— Сергей Ахшенович, чем вы сейчас заняты?

— Да все тем же — юриспруденцией. Вообще не жалею, что в свое время выбрал эту профессию. Сейчас я перешел на арбитражную практику. Это и налоговые споры, и споры хозяйствующих субъектов по всей России. Очень часто бываю в командировках.

— Это ваша частная практика или создана компания?

— Я создал такую модель работы, что в штате нет сотрудников. Есть юристы-профессионалы, которые работают на предприятиях, есть выходцы из банковской сферы или просто профессионалы, занимающиеся частной практикой. Но наша компания называется «Финансово-правовая группа “Гринцов и партнеры”». Живу в Ревде, есть свой кабинет или, как я его называю, — лаборатория, где в тиши могу поработать с документами, изучать новую судебную практику. Я нашел себя. В личной жизни тоже все хорошо.

— Вы по-прежнему — член ЛДПР?

— Я остаюсь членом партии. Более того, часто бываю в Москве и прихожу в центральный офис партии, встречаюсь с депутатами разного уровня. Но активно в жизни партии не участвую. Некогда. Мне достаточно того круга лиц, который образовался в период депутатской деятельности.

— Есть мнение, что с отсутствием Гринцова в Ревде замерла активность ЛДПР…

— Вопрос оценки деятельности дает руководство партии. А вот с постановкой вопроса об отсутствии Гринцова — это уж слишком утрировано. Просто у партийцев в Ревде другие проекты, и ребята ими активно занимаются. А вот насколько это в публичной плоскости, я не могу сказать.

— Есть ли тоска по былой депутатской работе?

— Я приобрел колоссальный опыт выстраивания отношений, законотворческой деятельности. Был, наверное, одним из немногочисленных авторов, кто писал проекты решений думы. Старался все делать на совесть. Если же сейчас оценивать себя со стороны, то поступал бы, наверное, иначе. Но ни в коем случае не жалею о том, что было мною сделано. В период депутатства я поступал так, как считал нужным, исходя из тех условий, которые были созданы, — это и время, и обстановка, и обстоятельства, и информация, которой владел.

— Не чувствовали ли вы ироничность по отношению к вам коллег по думе?

— Обратил внимание, что в крупных городах всем без разницы, кто и в какой партии. В маленьком же все смотрят на партийную принадлежность. В думе я просто защищал интересы избирателей. Не оглядывался на коллег. Это страничка истории, которую я уже перевернул.

— Когда приезжаете из командировок, то какие замечаете перемены в городе?

— Очень хорошо заметно, как изменилась площадь Победы. Отслеживал баталии о переносе памятника Ленину. Как утверждает администрация, проект реконструкции не подразумевает нахождение памятника на площади, поэтому, мол, нам финансирование не дадут на благоустройство... Думаю, что неправильно перекладывать ответственность администрации на область, которая, якобы, может не дать денег, если памятник сохранится. Безусловно, я за благоустройство города и площади.

— Значит, вы за сохранение памятника?

— Да, даже при моем негативном отношении к Ленину. Думаю, что соседство памятника и фонтана уместно. Даже сейчас, как вырисовывается площадь, вождь там в тему. Он вообще красавчик там стоит! Все абсолютно гармонирует.

А деньги на новый сквер, если уж изыскали, можно пустить на другие благие дела. Да тот же сквер, только без памятника. Когда заезжаешь в Ревду, то сразу видишь, как она отличается от других городов, где ты был. Не смотря ни на что, Ревда мне нравится. Нисколько не жалею, что здесь живу. В плане общественных праздников присутствует устоявшаяся монотонность. Но, думаю, найдутся новые «зажигалки».

— Думали ли вы о том, чтобы вернуться в политику в Ревде?

— Время покажет. Если это будет интересно, то почему бы и нет. Но сегодня я об этом не думаю.

— А какой будет Сергей Ахшенович Гринцов, если он вновь станет депутатом?

— Это будет Гринцов с учетом опыта прежнего депутатства и с учетом опыта нынешнего — переговоров, общения с людьми разного социального статуса. Но в любом случае я буду вести себя так, как буду считать это нужным.

— Сергей Ахшенович, чем вы занимаетесь в свободное время?

— В основном, путешествую. По России и за рубежом. Мне нравится хоккей. К сожалению, не смог быть на чемпионате мира в Словакии. У меня были билеты на матч Россия — Латвия. Смотрел матчи по телевизору. Появилось еще одно увлечение — кроссфит. Занимаюсь в «Витамине» для себя. Много читаю. Перечитываю с огромным удовольствием книги. В конце июня поеду в путешествие по Средней Азии.

— Значит, жизнь прекрасна и удивительна?

— Да, это так. Самое удивительное, что она наполнена зигзагами.

Реклама (16+)

8 июня с 12.00 до 13.00 в аптеке «Благодар», ул. М.Горького, 27
СЛУХОВЫЕ АППАРАТЫ
Вкладыши, батарейки (Германия) — 30 руб.
товар сертифицирован
Усилители звука: внутриушные (КОМПАКТ, Чудо-слух), карманные, заушные от 1500-2500 руб.
АНАЛОГОВЫЕ от 5900 руб. ЦИФРОВЫЕ от 12600 руб. (Дания, Германия, Швейцария)
Скидка за старый аппарат 1500 руб.
ВЫЕЗД СПЕЦИАЛИСТА НА ДОМ (БЕСПЛАТНО): т. 8 (912) 464-44-17
Подбор, настройка, гарантия.
Подробности уточняйте по тел.
Имеются противопоказания. Необходима консультация специалиста.

Кредитный потребительский кооператив Народный Капитал
МЫ ДОВЕРЯЕМ - НАМ ДОВЕРЯЮТ!
г. Ревда, ул. Азина, 81, оф. 103в
тел. 8 (34397) 38-248, 8 (965) 549-62-89
www.narodkapital.ru
АКЦИЯ ЛЕТНИЙ МАРАФОН
СТАРТ 28 мая ФИНИШ 31 августа 2019
Подробности акции по телефону.
принимаем СБЕРЕЖЕНИЯ
доход до 13,95%
на финише ждут ПРИЗЫ
Программами могут воспользоваться пайщики кооператива. Пайщиками могут стать лица в возрасте от 16 лет. Для физ. лиц вступительный взнос 100 руб. и паевой взнос 100 руб. Пайщиками кооператива могут стать пайщики ПК «Народный капитал». Для физ. лиц вступительный взнос 25 руб. и паевой взнос 25 руб.
Компенсация 13,95% годовых начисляется по программе «Народный капитал плюс». Минимальная сумма внесения 10 000 руб., максимальная – не ограничена. Пополнение без ограничения по сумме, не позднее 2-х месяцев до окончания срока договора. Срок действия договора 6 мес., 9 мес., 12 мес. Выплата процентов, капитализация, в соответствии с условиями выбранной программы. Досрочное расторжение договора производится в соответствии с условием о досрочном расторжении. В соответствии с Налоговым кодексом РФ из суммы компенсации удерживается НДФЛ. Займы выдают в возрасте от 21 до 75 лет, процентная ставка, сумма, сроки в соответствии с выбранной программой. Пайщик уплачивает членский взнос в соответствии с положением о членстве. Кооператив состоит в СРО «Содействие», запись № 529 от 27.05.2019. Осуществление деятельности на основании Федерального закона №190-ФЗ «О кредитной кооперации» от 18.07.2009. ИНН 6686106432, ОГРН 1186658038478

Заявка по тел.: 8 (343) 351-70-29

ПОМОЩЬ В ПОЛУЧЕНИИ КРЕДИТА
На любые цели.
На выгодных условиях.
ООО “Губернский советник” ОГРН 1186658011462. Подробнее на сайте www.kreditvekb.su
Не являемся кредитором. Услуга платная

ООО «РП «Ока»
ОНЛАЙН КАССЫ
· Продажа, обслуживание, консультация
· Замена ПО (НДС), (безналичный расчет)
ул. М.Горького, 56, оф. 1
8 (34397) 5-000-5
8 (912) 285-37-36

Как выдвинуть своего кандидата в почетные граждане Ревды

Максимально подробная инструкция для тех, у кого есть на примете достойный человек

В канун Дня города мэрия вновь назовет обладателей звания Почетного гражданина и знака отличия «За заслуги перед городским округом Ревда». Причем, будет назван тридцать пятый Почетный гражданин (в живых из 34-х остались одиннадцать человек). Рассказываем, как подать документы на своего кандидата.

КТО ТАКОЙ — ПОЧЕТНЫЙ ГРАЖДАНИН РЕВДЫ?
Это житель Ревды, Свердловской области или другого региона России или другой страны. Им положены льготы на уплату земельного и имущественного налога и ежемесячная выплата 2000 рублей, пожизненно. Память ушедших из жизни почетных граждан мэрия Ревды постепенно увековечивает в граните — на домах, где они жили и работали, устанавливают мемориальные таблички.

А КТО В РЕВДЕ НОСИТ ЭТО ЗВАНИЕ?
Из ныне живущих — например, бывший директор школы №28 Людмила Федосеева, бывший главврач детской больницы Евгения Баталина, председатель Совета ветеранов Павел Надымов. Из ушедших — это бывшие директора СУМЗа Иосиф Саркисов и Леонид Смирнов, бывший директор Дворца культуры СУМЗа Майя Фирулева и другие.

КТО МОЖЕТ ПОДАТЬ ЗАЯВКУ НА «ПОЧЕТНОГО ГРАЖДАНИНА»?
Трудовые коллективы разных предприятий и организаций, зарегистрированные общественные объединения, группы горожан (от 200 человек). Самому себя выдвинуть нельзя.

У КОГО ЕСТЬ ПРАВО ПОЛУЧИТЬ НАГРАДУ?
Почетным гражданином может стать человек, проявивший себя в области науки, культуры и искусства, городского хозяйства, образования, здравоохранения, физической культуры и спорта, получивший широкое общественное признание; совершивший с риском для жизни и здоровья подвиг на благо жителей Ревды; заслуживший авторитет у горожан, «обретенный долгой и результативной трудовой, общественной, культурной, научной, политической, хозяйственной, благотворительной или иной деятельностью».

Фото из архива редакции

ЮРИЙ КОНСТАНТИНОВИЧ ОСОКИН. Заслуженный юрист Российской Федерации. Работал в Ревдинском городском суде с 1975 года, с 1981 года — на должности председателя. На протяжении 14 лет преподавал основы государства и права в средне-специальных учебных заведениях Ревды. Под его руководством Ревдинский городской суд неоднократно признавался одним из лучших в Свердловской области. Народный депутат городского совета четырех созывов.

КАКИЕ ДОКУМЕНТЫ НУЖНЫ?
- ходатайство; развернутая характеристика (биографические данные, описание заслуг и достижений кандидата);
- выписка из протокола общего собрания коллектива с указанием числа лиц, участвующих в голосовании (для организаций и общественных объединений);
- копии документов, подтверждающих заслуги и достижения кандидата (удостоверения, сертификаты, рецензии на авторские разработки, публикации самого кандидата и о нем);
- копии документов, подтверждающих наличие государственных наград и званий;
- согласие на обработку персональных данных.

А НАГРАДУ «ЗА ЗАСЛУГИ ПЕРЕД РЕВДОЙ» КТО ПОЛУЧАЕТ?
Люди, которые внесли большой вклад в развитие экономики, производства, науки, культуры, искусства, воспитания и образования, здравоохранения, физической культуры и спорта, охраны окружающей среды, законности, правопорядка и общественной безопасности, и иных сфер социально-экономической деятельности; кто совершил что-то значительное в период военной службы и при защите Отечества, на ниве меценатства и благотворительности, государственного и муниципального управления, популяризации Ревды в СМИ и иной деятельности, направленной на развитие округа, благосостояние жителей, способствующей повышению престижа и авторитета муниципального образования.

Эту награду учредили в 2012 году. Ее обладатель получает разовую премию 5000 рублей (из средств местного бюджета).

Я МОГУ ВЫДВИНУТЬ СВОЕГО КАНДИДАТА?
Да, в составе коллектива — общественного, государственного, муниципального, частного, официально зарегистрированного. Просто группы граждан голоса здесь не имеют. Но преимущества, как показывает практика, имеют все-таки мнения должностных лиц. Как и в случае с Почетным гражданином, самовыдвижение запрещено.

А КОГО В РЕВДЕ ТАК НАГРАЖДАЛИ?
Немногих людей. Например, чемпиона по карате Евгения Мамро (первым, уже в 2012 году), ветерана-строителя Маргариту Зиновьеву, руководителя «Острова доброй надежды» Валентину Фесечко и экс-начальника Управления культуры, экс-директора музыкальной школы Татьяну Шлохину и других. В 2018 году награду присвоили партийному деятелю Евгению Бороздину, посмертно, и Василию Пряхину, учителю географии школы №1, казаку.

КАКИЕ ДОКУМЕНТЫ НУЖНЫ?
- ходатайство; развернутая характеристика с биографическими сведениями;
- выписка из протокола общего собрания коллектива с указанием числа участвующих в голосовании, заверенная подписью руководителя и печатью;
- ксерокопии документов, подтверждающих заслуги и достижения кандидата;
- согласие на обработку персональных данных.

ГДЕ БУДУТ ВРУЧАТЬ ЭТИ НАГРАДЫ?
И Почетного гражданина Ревды, и обладателя (или обладателей) знака «За заслуги перед городским округом Ревда» награждают публично, на концерте на площади Победы в честь Дня города в сентябре.

КУДА И КОГДА СДАВАТЬ ДОКУМЕНТЫ?
В мэрию Ревды: ул. Цветников, 21, каб. 6. Обращайтесь до 31 июля с 8.00 до 17.00. На вопросы ответят специалисты по тел. 3-07-32.

Реклама (16+)

ООО ПП «АРСЕНАЛ» ПРОИЗВОДИТ
БЕТОН / РАСТВОР
ФУНДАМЕНТНЫЕ БЛОКИ
ИЗВЕСТКОВЫЙ РАСТВОР
ДОСТАВКА
НИЗКИЕ ЦЕНЫ г. РЕВДА
РАБОТАЕМ БЕЗ ВЫХОДНЫХ
ВСЯ ПРОДУКЦИЯ СЕРТИФИЦИРОВАНА
Тел. 8 (909) 00-99-992, 8 (912) 692-42-53
ОГРН 1156658105856

Магазин «Теплый дом» Anatolii.master@yandex.ru
• ОКНА «Teplowin», РОЛЬСТАВНИ
• СЕЙФ-ДВЕРИ, МЕЖКОМНАТНЫЕ ДВЕРИ, ГАРАЖНЫЕ ВОРОТА СЕКЦИОННЫЕ «DoorHAN», ВХОДНЫЕ ГРУППЫ, ОТКАТНЫЕ/РАСПАШНЫЕ ВОРОТА, ДВЕРИ-КУПЕ «АРГУС»
• НАТЯЖНЫЕ ПОТОЛКИ
СКИДКИ АКЦИИ
8-922-122-26-28 МЧЖ ЧАС Любые работы по дому
М.Горького, 48, ТЦ «КАМЕО», 1 этаж • Тел. 8 (922) 122-25-28
Подробности акции уточняйте у продавцов

Сион sion-m.ru
ШКАФЫ-КУПЕ И КУХНИ
производство и установка
НАТЯЖНЫЕ ПОТОЛКИ • ОКНА ПВХ
АКЦИЯ
НАТЯЖНОЙ ПОТОЛОК В ПОДАРОК
при заказе корпусной мебели*
Тел.: 5-09-62 • 8 (922) 127-222-9
ул. М.Горького, 36
*Подробности акции уточняйте у менеджеров
Акция действует до 30.06.2019 г. Кол-во подарков ограничено.

ДОСКА заборная от 2500 ₽
ДОСКА 2 СОРТ 25х100 - 6500 ₽ 25х150 - 7500 ₽
БРУС, ДОСКА 1 СОРТ
8 (982) 639-57-70

КУХНИ-ШКАФЫ-ОКНА
www.kuhni-revda.ru РАССРОЧКА-СКИДКИ
Ìîíòàæ â ïîäàðîê íà âûâîç
Завод ЕВРООКНА «Спецремстрой»
KOMANDOR
Тепла на 40% больше
Скидка 30% (монтаж)
срок 5-7 дней
Количество подарков ограничено
Полную информацию о подарках и сроках узнавайте у консультантов
Ìîíòîæîê â ïîäàðîê íà âûâîç
ул. М.Горького, 34
(бывшее ателье «Силуэт») переехали с ул. Клубной, 8
Тел.: 5-35-77, 39-777, 8 (912) 697-24-62

КРОВЕЛЬНЫЕ РАБОТЫ, МАТЕРИАЛЫ от 200 руб./м2 и др. строительные работы
8 (902) 44-25-866

МЕТАЛЛОЧЕРЕПИЦА
ПРОФНАСТИЛ
САЙДИНГ, ВОДОСТОК
ПРЯМАЯ ПОСТАВКА С ЗАВОДА
8 (922) 022-19-67
8 (922) 171-51-01

ТЕПЛИЦЫ • ПОЛИКАРБОНАТ
ПРОФЛИСТ • МЕТАЛЛОЧЕРЕПИЦА
Ремонт. Монтаж. Скидки
телефон: 8 (912) 677-04-15

По каким критериям надо выбирать Почетного гражданина?

Полезные советы от известных ревдинцев тем, кто готовит документы на своего кандидата

Почетных граждан Ревды избирают с 1983 года, и иногда случается, что звания не присваивают никому. Так было в прошлом году, когда документы подали на одного кандидата. Местная дума сочла его недостойным и призвала инициативные группы строже отбирать претендентов. Так уже случалось в 2003, 2010 и 2013 годах. Этот год юбилейный — в начале сентября Ревде исполнится 285 лет. Следовательно, новые почетные граждане должны появиться обязательно. Как же их избирать? Об этом мы спросили известных ревдинцев.

Судить о человеке надо именно по его делам

Андрей Бажин, председатель профсоюзной организации «НЛМК-Урал»:
— Почетным гражданином должен быть тот человек, который оставляет свой след в истории Ревды. Независимо от возраста и должности. Это может быть и герой, спасший людей, и тот, кто полностью посвящает себя интересам города. Почему бы и нет? Судить о человеке надо именно по его делам. Это может быть и спортсмен. Он же своими достижениями тоже прославляет наш город. Он не только сам стал чемпионом, но и своим примером воспитывает подрастающее поколение и вносит свой вклад в развитие спорта Ревды. Пусть даже и сегодня не живет здесь. Но подходить к присвоению звания Почетного гражданина необходимо тщательно, единицам. А не всем чохом, как говорится. Человек может занимать высокую должность, но не внести никакого вклада в развитие Ревды. Это должен быть прорыв человека в чем-нибудь, который оставляет о себе долгую память.

Герои должны быть тихие

Антон Золин, депутат городской думы:
— Те люди, которые занимаются полезным делом для Ревды, не афишируют свою работу. Потому что они это делают бескорыстно. Те же, кто постоянно мелькает в газетах, вызывают подозрение, что больше работают на публику, чем на пользу общества. Герои должны быть тихие. Сейчас человеком года должен быть тот, кто решит вопрос с экологической ситуацией. Вернее, что-то сделает с уменьшением количества заболевших из-за плохой экологической ситуации и, прежде всего, с раком. Если бы кто-то в нашей больнице делал все, чтобы наши люди были здоровыми, то ему однозначно можно было бы присвоить звание человека года Почетного гражданина.

«Почетный» должен быть в доску свой работяга

Александр Сунцов, учредитель спортклуба «Лидер»:
— По-моему, сейчас уже забыли о критериях для выбора Почетного гражданина. Есть ближний круг людей, вот оттуда и выбирают. Понятия о Почетном гражданине, какой он должен быть, на сегодняшний день размыты. Однозначно. А для народа «почетный» должен быть в доску свой работяга, вот и все. У общественности сейчас об этом сложились разные мнения. Для старшего поколения это тот, кто много работает, не ворует, не пьет, не курит. И выдвигали раньше тех, кто действительно хорошо работал.

О людях надо судить по поступкам

Павел Надымов, председатель городского Совета ветеранов:
— Критерии для присвоения высшего городского звания общеизвестны — компетентность, добрые дела человека. К этому я бы добавил, что человек обязательно должен активно заниматься общественными городскими делами, а не только быть, к примеру, замечательным директором завода. Достойные люди были всегда. О людях надо судить по поступкам, а не по развитию социализма или капитализма. И, конечно уж, не в зависимости от должности. Думаю, надо сейчас обратить особое внимание на тех людей, кто работает на предприятиях и в организациях, а не руководит там. Россия наша богата на достойных людей и в нашей Ревде их тоже достаточно.

Достойные люди не выдвигаются

Максим Кочнев, экс-депутат городской думы 2008-2012 годов:
— Почетным гражданином Ревды должен быть человек с активной жизненной позицией. Он должен сделать что-то очень полезное для нашего родного города, что-то доказать своим профессиональным трудом. Особенно в год 285-летия Ревды. В нашем городе достаточно достойных людей. Другое дело, если бы их отбор для присвоения звания был объективным. Тогда не должно быть проблем. Возможно, что и сами достойные к присвоению звания люди скромничают и остаются в тени. Об этом можно судить по опыту прошлых лет. Какая-то часть людей просто не решается выдвигаться. Считая, что процедура ангажирована и кандидатура уже определена.

Реклама (16+)

www.твоякровля.рф
ТвояКровля все для кровли
8 (932) 601-40-50
8 (3439) 22-12-55
ЗВОНИТЕ! У НАС ЦЕНЫ НИЖЕ!
Металл Профиль · Docke · Техно Никель
Первоуральск, Ленина д.31, оф.305, 3 этаж (Дом Мод)
ЧЕРЕПИЦА · ПРОФНАСТИЛ · КРОВЛЯ · САЙДИНГ · ЗАБОР · ВОДОСТОК

ГАРАНТИЯ НА КАЖДЫЙ МИЛЛИМЕТР!
ФАВОРИТ ГАРАНТ
ТЦ «Серебряное копытце», ул. Мира, 34
ОКНО
НА 20% ТЕПЛЕЕ ОБЫЧНОГО ПРОФИЛЯ
ОКНА • ЖАЛЮЗИ • ДВЕРИ
БАЛКОНЫ • ЛОДЖИИ
НАТЯЖНЫЕ ПОТОЛКИ
РОЛЬСТАВНИ
Рассрочка до 5 мес. (без банка)
Первый взнос 40%
5-14-44, 8 (922) 601-00-34
5-07-46, 8 (922) 100-48-78
favoritgarant.ru
revda-okna@mail.ru

• Окна пластиковые и деревянные
• Сейф-двери (от 4000 до 35000 руб.)
• Межкомнатные двери (от 1090 руб.)
• Лоджии, рольставни, жалюзи
• Ламинат, линолеум, фанера
• Натяжные потолки
• Сварные балконы
• Двери-купе
* Подробности акций уточняйте у консультантов
Салон окон и дверей Виктория
• АКЦИИ • РАССРОЧКА
• СКИДКИ • КРЕДИТ (ОТП банк)
Пенсионерам дополнительная скидка!*
ул. Азина, 71 тел.: 33-44-8, 8 (904) 54-02-894 БЕЗНАЛИЧНЫЙ РАСЧЕТ

БЕТОН ВСЕХ МАРОК
УСЛУГИ • САМОСВАЛОВ • ТОНАРОВ • БЕТОНОНАСОСОВ
КОЛЬЦА 1, 1.5, 2.0, (КРЫШКИ)
РАСТВОР НА ОТСЕВЕ И ПЕСКЕ, ИЗВЕСТКОВЫЙ
ШЛАКОБЛОК 390 X 190 X 190
ЩЕБЕНЬ РАЗЛИЧНЫХ ПОРОД И ФРАКЦИЙ
ПЛИТКА ТРОТУАРНАЯ
ФБС, БОРДЮРЫ
sdrevda.ru Строительный Дом
Телефоны: 8 (922) 123-00-08, 8 (34397) 3-70-80
Офис: ул. Жуковского, 23 (вход с улицы)
Производственная база: ул. Обогатителей, 1в
ООО «Строительный дом» ОГРН 1176658035243

СТРОИТЕЛЬНЫЕ, ОТДЕЛОЧНЫЕ И ПИЛОМАТЕРИАЛЫ
• В наличии доска обрезная, брус, евровагонка, кирпич, доска пола, цемент, сухие смеси, фанера, ДВП, ДСП, металлопрокат, утеплитель
• Дрова березовые колотые, горбыль, срезка, опил
ДОМА И БАНИ ИЗ ОЦИЛИНДРОВАННОГО БРЕВНА ПОД КЛЮЧ
УСЛУГИ КАМАЗ САМОСВАЛ (Ревда, Дегтярск)
*Условия предложения уточняйте у продавцов
«Гранд-Маркет»
8 (34397) 6-07-31
8 (34397) 6-00-36
8 (902) 87-52-618
8 (902) 87-28-124
на въезде в Дегтярск
С 8.00 до 20.00 (ежедневно)
www.гранд-маркет.рус
База ул. Калинина, 1д
Дорога в Екатеринбург
терникон (гора)
г. Дегтярск
Дорога в центр города

Афиша
Ревда

6 июня. Четверг
Библиотека имени Пушкина (М.Горького, 30). Начало: 11.00
ФЕСТИВАЛЬ ПОЭТИЧЕСКОГО СЛОВА «О ПУШКИНЕ, О КНИГЕ, О ЛЮБВИ!»
Все желающие смогут прочесть любимые стихотворения великого поэта. Вход свободный. 0+

6 июня. Четверг
Библиотека имени Пушкина (М.Горького, 30). Начало: 12.00
МУЗЫКАЛЬНЫЙ МОНОСПЕКТАКЛЬ «ПУШКИН. РОМАН С МУЗОЙ»
Программа концерта: воспоминания современников о Пушкине, записи поэта из его личных писем и дневников, романсы Глинки, Римского-Корсакова, Чайковского, Свиридова.

8 июня. Суббота
РЦ «Кин-Дза-Дза». Начало: 18.00
COVER-КОНЦЕРТ МУЗЫКАЛЬНОГО ПРОЕКТА «САХАР»
На сцену выйдут руководитель проекта Илья Фаизов, победительницы проекта «Голос Ревды» Анастасия Неустроева, Елена Чупеева и многие другие молодые артисты. Вход свободный. 0+

Кино
РЦ «Кин-Дза-Дза»

6-11 ИЮНЯ
Аладдин, 6+.....10:05, 16:00(3D)
Тайная жизнь домашних животных 2, 6+ 10:00, 10:10 (3D), 14:15 (3D), 15:50, 17:30, 19:10
Годзилла 2, 16+ 11:50 (3D), 18:50, 23:05
Люди Икс: Темный феникс, 16+ ....11:40, 13:45, 14:40, 16:45, 18:20(3D), 20:25(3D), 21:15, 23:20
Рокетмен, 18+.....12:25, 20:50, 22:30

12 ИЮНЯ
Аладдин, 6+.....09:50, 13:45(3D)
Годзилла 2, 16+ .....11:20(3D), 16:30
Рокетмен, 18+ 12:10, 20:30
Тайная жизнь домашних животных 2, 6+ .... 09:30, 09:40(3D), 13:20, 15:00, 16:05(3D), 22:45
Люди Икс, 16+..... .....11:10, 14:25, 16:40, 17:45(3D), 18:55, 21:00, 21:55(3D), 00:00
Люди в черном: Интернэшнл, 16+ ....19:50(3D), 23:05

ЛЮДИ В ЧЕРНОМ: ИНТЕРНЭШНЛ
Люди в черном, тайная организация на страже покоя и безопасности Земли, уже не раз защищали нас от нападения отбросов Вселенной. На этот раз самая большая опасность для мирового сообщества, которой агентам предстоит противостоять — шпион в их рядах.

Гороскоп
10-16 июня

ОВЕН. Сплетни и болтовня, комментарии в соцсетях — такого должно быть как можно меньше в вашем расписании. А вот хорошую книгу почитать, покататься с детьми на роликах, с давними друзьями встретиться не помешает. Чувство такта и обаяние позволят вам виртуозно справиться с поставленными задачами.

ТЕЛЕЦ. Сложившиеся обстоятельства могут потребовать от вас трезвости ума и дерзости мыслей. Не позволяйте хандре решать что-то за вас. Не стоит зацикливаться на своих проблемах и неудачах, даже если таковые имеют место. Вас увлечет ответственная и интересная работа. Может появиться масса идей и новых знакомых.

БЛИЗНЕЦЫ. Вы будете обеспечены симпатией и поддержкой друзей и единомышленников. Звезды советуют спокойнее относиться к недостаткам других. Для вас сейчас время осуществления смелых планов и глобальных замыслов. Путешествия пройдут удачно и запомнятся. Вы ощутите гармонию с собой и с миром.

РАК. На этой неделе фортуна улыбается и покровительствует вам во многих делах. Воплощайте в жизнь давние проекты, они могут принести удачу. В среду желательно не взваливать на свои плечи слишком много работы. Отдых тоже важен. Иначе вы станете невнимательны и раздражены. Не скрывайте своей радости или огорчения от близких.

ЛЕВ. Вы многого можете достичь, если признаете свои ошибки и исправите их. Вам может быть в тягость пристальный интерес со стороны партнеров и коллег. Не исключено, что недоброжелатели попытаются спровоцировать вас на конфликт. В пятницу произойдет событие, которое может открыть перед вами новые возможности.

ДЕВА. На этой неделе ваши честолюбивые замыслы могут воплотиться в жизнь, если удастся действовать очень аккуратно и придерживать язык на людях. В среду не перекладывайте решение важных вопросов на чужие плечи. Если вы будете действовать дипломатично, то в четверг сможете уговорить начальство на что угодно.

ВЕСЫ. Вам придется решать чужие проблемы, кого-то мирить, давать денег в долг. Коллеги ждут от вас инициативы. В отношениях с близкими людьми в конце недели могут возникнуть определенные трудности. Разбираться, кто виноват, будете позже, пока важно продумать, как выйти из сложившейся ситуации.

СКОРПИОН. В первой половине недели вас порадуют успехи в делах и дополнительная прибыль. Причем даже сложные задачи вы сумеете решить без особых усилий. Вы обаятельны и вам нет равных в искусстве убеждения. К тому же вы сейчас полны энергии и сил, так поделитесь своим позитивным настроем с близкими людьми.

СТРЕЛЕЦ. Постарайтесь быть выдержанным и благоразумным, не позволяйте втянуть себя в авантюру. Ваши идеи и начинания найдут поддержку и принесут прибыль. В среду лучше не принимать серьезных решений, нежелательно планировать деловые встречи и переговоры. Вторую половину недели посвятите семье.

КОЗЕРОГ. На этой неделе не стоит принимать категорических решений и рвать связи. Избегайте каких-либо конфликтов. Опирайтесь только на хорошо проверенных и надежных людей и на собственные наработки. Не жалейте времени на свое образование и развитие. Желательно не афишировать свои намерения.

ВОДОЛЕЙ. На этой неделе нежелательно проявлять активность и инициативу. Плывите по течению, это самое простое и надежное. В отношениях с окружающими проявите выдержку и спокойствие: постарайтесь не говорить лишнего, не придирайтесь к чужим недостаткам и не лезьте с советами, когда вас об этом не просят.

РЫБЫ. На этой неделе вы будете с удивительным упорством наступать на одни и те же грабли. Не пора ли учиться на своих ошибках? Во вторник вы будете вынуждены быстро принимать решение на свой страх и риск. События грозят разворачиваться вовсе не так, как вы задумали. Однако это не повод для тревог и страхов.

Афиша
Театр юного зрителя

Екатеринбург, К.Либкнехта, 48. Тел. (343) 388-07-32 (касса)

7 июня. Пятница
Начало: 11:00
РУСАЛОЧКА 10+

8 июня. Суббота
Начало: 18:00
КУРГАНСКИЙ ТЕАТР ДРАМЫ: «ОТЕЦ СЕРГИЙ» 16+

10 июня. Понедельник
Начало: 10:30
БРЕМЕНСКИЕ МУЗЫКАНТЫ 7+

11 июня. Вторник
Начало: 10:30
ЗОЛУШКА 10+

19 июня. Среда
Начало: 18:30
730 ШАГОВ 14+

20 июня. Четверг
Начало: 10:30
ЩЕЛКУНЧИК 8+
Начало: 18:30
730 ШАГОВ 14+

21 июня. Пятница
Начало: 10:30
ЩЕЛКУНЧИК 8+

22 июня. Суббота
Начало: 11:00
КЕНТЕРВИЛЬСКОЕ ПРИВИДЕНИЕ 12+

24 июня. Понедельник
Начало: 18:30
730 ШАГОВ 14+

Афиша
Театр кукол

Екатеринбург, М.-Сибиряка, 143. Тел. (343) 350-30-05

7 июня. Пятница
Начало: 11:00
КАРЛИК НОС 6+

8 июня. Суббота
Начало: 11:00, 14:00
КАРЛИК НОС 6+

10 июня. Понедельник
Начало: 11:00
КАЛИФ-АИСТ 6+

11 июня. Вторник
Начало: 11:00
КАЛИФ-АИСТ 6+

13 июня. Четверг
Начало: 11:00
СЕРЕБРЯНОЕ КОПЫТЦЕ 5+

14 июня. Пятница
Начало: 11:00
СЕРЕБРЯНОЕ КОПЫТЦЕ 5+

15 июня. Суббота
Начало: 11:00, 14:00
ВАСИЛИСА ПРЕКРАСНАЯ 5+

17 июня. Понедельник
Начало: 11:00
СКАЗКА ФЕЙ, ИЛИ СПЯЩАЯ КРАСАВИЦА 5+

18 июня. Вторник
Начало: 11:00
СКАЗКА ФЕЙ, ИЛИ СПЯЩАЯ КРАСАВИЦА 5+

19 июня. Среда
Начало: 11:00
АЛИСА/ALICE.NET 6+

Расписание намазов (молитв) 7-13 июня

Дата	Фаджр	Восход	Зухр	Аср	Магриб	Иша
07.06, ПТ	02:12	04:01	12:58	17:30	21:52	23:29
08.06, СБ	02:11	04:00	12:58	17:30	21:53	23:30
09.06, ВС	02:10	03:59	12:58	17:31	21:54	23:31
10.06, ПН	02:10	03:59	12:58	17:31	21:55	23:32
11.06, ВТ	02:09	03:58	12:59	17:32	21:56	23:33
12.06, СР	02:08	03:58	12:59	17:32	21:56	23:34
13.06, ЧТ	02:08	03:57	12:59	17:33	21:57	23:35

По всем вопросам звоните: 8 (912) 215-33-10, Альфир хазрат, имам Ревды

Расписание богослужений в храме Архистратига Михаила 10-16 июня

Дата	Время	Событие
10.06, ПН	8:00	Божественная литургия. Попразднство Вознесения Господня. Прп. Никиты исп., еп. Халкидонского. Молебен святому Архистратигу Михаилу. Панихида.
	17:00	Вечернее богослужение. Исповедь.
11.06, ВТ	08:00	Божественная литургия. Попразднство Вознесения Господня. Свт. Луки исп., архиеп. Симферопольского. Молебен свт. и исп. Луке Войно-Ясенецкому. Панихида.
	17:00	Вечернее богослужение. Исповедь.
12.06, СР	8:00	Божественная литургия. Попразднство Вознесения Господня. Прп. Исаакия исп., игумена обители Далматской. Молебен свт. Спиридону Тримифунтскому. Панихида
	17:00	Вечернее богослужение. Исповедь.
13.06, ЧТ	8:00	Божественная литургия. Попразднство Вознесения Господня. Мч. Еремея. Молебен свт. Николаю Чудотворцу. Панихида.
	17:00	Полиелейная служба. Исповедь.
14.06, ПТ	08:00	Божественная литургия. Отдание праздника Вознесения Господня. Прав. Иоанна Кронштадтского. Молебен перед иконой Божией Матери «Неупиваемая чаша». Панихида.
	17:00	ЗАУПОКОЙНОЕ БОГОСЛУЖЕНИЕ. ИСПОВЕДЬ.
15.06, СБ	08:00	Божественная литургия. ТРОИЦКАЯ РОДИТЕЛЬСКАЯ СУББОТА. ПАНИХИДА.
	17:00	Всенощное бдение. Исповедь.
16.06, ВС	07:30	Малое освящение воды. Панихида. Исповедь для недужных.
	08:30	Божественная литургия.
	17:00	АКАФИСТ СВЯТОЙ ТРОИЦЕ.

Храм открыт ежедневно с 8.00 до 19.00, в воскресенье до 18.00.
Тел. храма 8 (912) 291-99-48. Адрес сайта: revdahram.ru

Внимание! В программе любого телеканала возможны изменения. Следите за эфиром!

10 /06/19 ПН

ВЫКЛЮЧИ ТВ — СХОДИ НА ПРОГУЛКУ

Фото: kinopoisk.ru

ПЕРВЫЙ

05.00 «Доброе утро»
09.00 Новости
09.25 «Сегодня 10 июня. День начинается» (6+)
09.55 «Модный приговор» (6+)
10.55 «Жить здорово!» (16+)
12.00 Новости
12.15 «Время покажет» (16+)
15.00 Новости
15.15 «Давай поженимся!» (16+)
16.00 «Мужское / Женское» (16+)
17.00 «Время покажет» (16+)
18.00 Новости
18.25 «Время покажет» (16+)
18.50 «На самом деле» (16+)
19.50 «Пусть говорят» (16+)
21.00 «Время»
21.30 Т/с «Свадьбы и разводы» (12+)
23.30 «Вечерний Ургант» (16+)
00.00 «Познер» (16+)
01.00 «Время покажет» (16+)
01.50 «На самом деле» (16+)
02.45 «Мужское / Женское» (16+)
03.00 Новости
03.05 «Мужское / Женское» (16+)
03.40 «Давай поженимся!» (16+)

РОССИЯ-1

05.00 «Утро России»
09.00 Вести
09.25 «Утро России»
09.55 «О самом главном». Ток-шоу (12+)
11.00 Вести
11.25 Вести. Местное время
11.45 «Судьба человека с Борисом Корчевниковым» (12+)
12.50 «60 Минут». Ток-шоу с Евгением Поповым и Ольгой Скабеевой (12+)
14.00 Вести
14.25 Вести. Местное время
14.45 «Кто против?». Ток-шоу (12+)
17.00 Вести. Местное время
17.25 «Андрей Малахов. Прямой эфир» (16+)
18.50 «60 Минут». Ток-шоу с Евгением Поповым и Ольгой Скабеевой (12+)
20.00 Вести
20.45 Вести. Местное время
21.00 Т/с «Ангелина» (12+)
23.20 «Вечер с Владимиром Соловьёвым» (12+)
02.00 Т/с «Штрафбат» (18+)

НТВ

05.15, 02.45 Т/с «Адвокат» (16+)
06.00 «Утро. Самое лучшее» (16+)
08.10 «Мальцева» (12+)
09.00 Т/с «Мухтар. Новый след» (16+)
10.00, 13.00, 16.00, 19.00, 00.00 «Сегодня»
10.20 Т/с «Морские дьяволы» (16+)

БУДЬТЕ ОСТОРОЖНЫ!
Под видом журналистских материалов на канале НТВ вы можете получить искаженную информацию или пропаганду.

13.25, 00.20 «Место встречи» (16+)
16.30 Обзор. Чрезвычайное происшествие
17.00 «ДНК» (16+)
18.10 Т/с «Улицы разбитых фонарей» (16+)
19.40 Т/с «Улицы разбитых фонарей» (16+)
21.00 Художественный фильм «Отставник» (16+)
23.00 Т/с «Бессонница» (16+)
00.10 «Поздняков» (16+)

ТВ-3

06.00 М/ф
09.20 Т/с «Слепая» (16+)
09.55 Т/с «Слепая» (16+)
10.30 Т/с «Слепая» (16+)
11.00 Д/с «Гадалка» (16+)
11.30 Д/с «Гадалка» (16+)
12.00 «Не ври мне» (12+)
13.00 «Не ври мне» (12+)
14.00 «Не ври мне» (12+)
15.00 «Мистические истории» (16+)
16.00 Д/с «Гадалка» (16+)
16.30 Д/с «Гадалка» (16+)
17.00 Д/с «Гадалка» (16+)
17.35 Т/с «Слепая» (16+)
18.10 Т/с «Слепая» (16+)
18.40 Т/с «Кости» (12+)
19.30 Т/с «Кости» (12+)
20.25 Т/с «Кости» (12+)
21.15 Т/с «Гримм» (16+)
22.10 Т/с «Гримм» (16+)
23.00 Художественный фильм «Сердце дракона» (16+)
01.15 Х/ф «Белоснежка» (16+)
03.15 Т/с «Помнить все» (16+)
04.00 Т/с «Помнить все» (16+)
04.45 Т/с «Помнить все» (16+)
05.15 Т/с «Помнить все» (16+)

ЧЕ

06.00 М/ф
07.30 Программа «Дорожные войны» (16+)
11.00 ПРОГРАММА «ДОРОГА» (16+)
12.00 Программа «Утилизатор 2» (12+)
13.00 Программа «Идеальный ужин» (16+)
15.00 Телесериал «Белые волки 2» (16+)
21.00 «Решала» (16+)
23.00 Программа «Опасные связи» (18+)
00.00 ЮМОРИСТИЧЕСКАЯ ПРОГРАММА «+100500» (18+)
01.00 «Дорожные войны. Лучшее» (16+)
01.30 ТЕЛЕСЕРИАЛ «ПЯТНИЦКИЙ. ГЛАВА ТРЕТЬЯ» (16+)
03.10 ТЕЛЕСЕРИАЛ «НОВЫЙ АГЕНТ МАКГАЙВЕР» (16+)
05.15 Программа «Улетное видео» (16+)

ГОРОДСКИЕ ВЕСТИ РЕКОМЕНДУЮТ

СТС 18.45
«РЭД» (12+)
Фрэнк Мозес, экс-агент ЦРУ, живет мирной жизнью. Но прошлое настигает его: как-то утром киллер пытается лишить его жизни. Фрэнк, конечно, сумел увернуться от пули, но сразу понял, что дело «табак». Кто же поможет справиться с командой ликвидаторов? Конечно, бывшие напарники: харизматичный Джо Мэтисон и параноик Марвин Боггс. Прекрасный повод тряхнуть стариной!

МАТЧ ТВ!

08.00 Д/ц «Вся правда про...» (12+)
08.30 «Капитаны» (12+)
09.00, 10.55, 13.30, 16.25, 19.50, 23.35 Новости
09.05, 13.35, 16.30, 20.00, 01.40 Все на Матч!
11.00 Формула-1. Гран-при Канады (0+)
14.05 Футбол. Лига наций. «Финал 4-х». Матч за 3-е место (0+)
16.05 Специальный репортаж «Лига наций. Live» (12+)
17.30 Футбол. Лига наций. «Финал 4-х». Финал (0+)
19.30 Специальный репортаж «Лига наций. Live» (12+)
21.00 Баскетбол. Единая лига ВТБ. Финал. «Химки» - ЦСКА (0+)
23.40 Футбол. Чемпионат Европы-2020 г. Отборочный турнир. Испания - Швеция (0+)
02.15 Шахматы. Мировая серия «Армагеддон-2019» (0+)
04.25 Футбол. Чемпионат Европы-2020 г. Отборочный турнир (0+)
06.25 Художественный фильм «Футбольный убийца» (16+)

ОТВ

06.00 Итоги недели
06.50, 07.55, 10.30, 11.35, 12.55, 18.25 Погода (6+)
06.55, 11.00 «Маша и Медведь» (0+)
07.30, 10.35 Д/ф «Детеныши в дикой природе» (6+)
08.00 «Утренний экспресс»
09.00 Х/ф «Военно-полевой роман» (16+)
11.40 «Прокуратура» (16+)
11.55 «Наследники Урарту» (16+)
12.10, 00.35 Д/ф «Герои» (12+)
13.00 Х/ф «12 стульев» (12+)
18.15 «Новости ТМК» (16+)
18.30 «Рецепт» (16+)
19.00 «События. Итоги дня»
20.30 «События»
21.00, 01.20 Новости ТАУ «9 1/2» (16+)
22.00, 02.20, 04.30, 05.30 «События» (16+)
22.30, 02.50 «События. Акцент с Евгением Ениным» (16+)
22.40, 00.15, 05.00 «Патрульный участок» (16+)
23.00 «Предки наших предков» (12+)
23.45 Д/ф «Сделано в СССР» (12+)
03.00 «События. Итоги дня» (16+)
05.20 «Действующие лица»

СТС

06.00 «Ералаш»
06.45 М/ф «Би Муви. Медовый заговор» (0+)
08.30 М/с «Том и Джерри» (0+)
09.00 «Уральские пельмени. СмехBook» (16+)
10.00 Т/с «Улётный экипаж» (16+)
14.05 Художественный фильм «Люди Икс. Последняя битва» (16+)
16.05 Художественный фильм «Люди Икс. Первый класс» (16+)
18.45 Художественный фильм «Рэд» (12+)
21.00 Художественный фильм «Рэд 2» (12+)
23.15 «Кино в деталях с Фёдором Бондарчуком» (18+)
00.15 Т/с «Пока цветёт папоротник» (16+)
01.20 Художественный фильм «Домашнее видео» (18+)
02.55 ХУДОЖЕСТВЕННЫЙ ФИЛЬМ «СМОТРИТЕ, КТО ЗАГОВОРИЛ» (0+)
04.20 Т/с «Улётный экипаж» (16+)
05.30 «6 кадров» (16+)

РОССИЯ К

06.30, 07.00, 07.30, 10.00, 15.00, 19.30, 23.30 Новости
06.35 «Пешком...»
07.05 «Правила жизни»
07.35 «Театральная летопись»
08.05 Д/ф «Мальта»
08.30, 01.00 Х/ф «Фотографии на стене» (12+)
10.15 «Наблюдатель»
11.10, 23.50 ХХ ве
12.25 Д/ф «Кто придумал ксерокс?»
13.05 «Линия жизни»
14.05 Д/с «Мечты о будущем»
15.10 «На этой неделе... 100 лет назад»
15.40 Д/ф «Полярный гамбит»
16.25 История искусства
17.15, 02.30 Жизнь замеч. идей
17.45 Золотые страницы Международ. конкурса им. П.И.Чайковского. Сольное пение
19.45 «Главная роль»
20.05 Неизвестная планета Земля
20.50 «Спокойной ночи, малыши!»
21.05 Д/ф «Волею судьбы»
21.45 Цвет времени. Леон Бакст
22.00 «Линия жизни»
22.55 Х/ф «Остановите Потапова!»

ТВЦ

06.00 «Настроение»
08.20 Х/ф «Женатый холостяк» (12+)
10.00 Д/ф «Валентин Смирнитский. Пан или пропал» (12+)
10.55 «Городское собрание» (12+)
11.30 СОБЫТИЯ
11.50 Х/ф «Инспектор линли» (16+)
13.40 «Мой герой» (12+)
14.30 СОБЫТИЯ
14.50 ГОРОД НОВОСТЕЙ
15.05 Х/ф «Гранчестер» (16+)
17.00 «Естественный отбор» (12+)
17.50 Х/ф «Моя любимая свекровь» (12+)
19.40 СОБЫТИЯ
20.00 «Петровка, 38»
20.20 «Право голоса» (16+)
22.00 СОБЫТИЯ
22.30 «Балканский марш». Специальный репортаж. (16+)
23.05 «Знак качества» (16+)
00.00 СОБЫТИЯ
00.35 Т/с «Детективное агентство «Лунный свет» (16+)
02.25 Х/ф «Гранчестер» (16+)
04.20 Д/ф «Знаменитые соблазнители. Патрик Суэйзи» (12+)

TV1000

08.45 «Тайна семи сестёр» (16+)
11.10 «Малавита» (16+)
13.20 «Анна Каренина» (18+)
15.55 «Игра Эндера» (12+)
18.10 «Семейное ограбление» (16+)
20.00 «Доспехи бога» (12+)
22.10 «Инопланетянин» (0+)
00.25 «Скрижали судьбы» (16+)
02.30 Любовь и страсть. Далида (16+)
04.50 «Области тьмы» (16+)
06.35 «В гостях у Элис» (16+)

TV1000 РУССКОЕ КИНО

08.20 «Неуловимые» (16+)
10.15 «Питер FM» (12+)
12.10 «Я буду рядом» (18+)
14.15 «Перчатка Авроры» (12+)
15.20 «Перчатка Авроры» (12+)
16.10 «Снежный ангел» (12+)
18.20 «Одноклассники.ru» (12+)
20.20 «Чёрные кошки» (16+)
22.20 «Первые» (12+)
00.15 «Подлец» (16+)
02.10 «Коктебель» (12+)
04.15 «9 рота» (16+)
06.35 «Перчатка Авроры» (12+)

5 КАНАЛ

05.00 Известия
05.20 Т/с «Чужой район 2» (16+)
06.05 Т/с «Чужой район 3» (16+)
06.45 Т/с «Чужой район 3» (16+)
07.35 Т/с «Чужой район 3» (16+)
09.00 Известия
09.25 Т/с «Чужой район 3» (16+)
09.50 Т/с «Чужой район 3» (16+)
10.45 Т/с «Чужой район 3» (16+)
11.40 Т/с «Чужой район 3» (16+)
13.00 Известия
13.25 Т/с «Чужой район 3» (16+)
13.55 Т/с «Чужой район 3» (16+)
14.50 Т/с «Чужой район 3» (16+)
15.45 Т/с «Чужой район 3» (16+)
18.30 Известия
19.00 Т/с «След» (16+)
19.50 Т/с «След» (16+)
20.40 Т/с «След» (16+)
21.25 Т/с «След» (16+)
22.15 Т/с «След» (16+)
23.10 Т/с «Великолепная пятерка» (16+)
00.00 Известия. Итоговый выпуск
00.25 Т/с «След» (16+)
01.10 Т/с «Детективы» (16+)
01.50 Т/с «Детективы» (16+)

РЕН

05.00 «Военная тайна» (16+)
06.00 «Документальный проект» (16+)
07.00 «С бодрым утром!» (16+)
08.30 «Новости» (16+)
09.00 «Военная тайна» (16+)
12.00 «112» (16+)
12.30 «Новости» (16+)
13.00 «Загадки человечества с Олегом Шишкиным» (16+)
14.00 «Засекреченные списки» (16+)
16.00 «112» (16+)
16.30 «Новости» (16+)
17.00 «Тайны Чапман» (16+)
18.00 «Самые шокирующие гипотезы» (16+)
19.00 «112» (16+)
19.30 «Новости» (16+)
20.00 Х/ф «Широко шагая» (12+)
21.30 Х/ф «Пристрели их» (18+)
23.00 «Новости» (16+)
23.25 «Загадки человечества с Олегом Шишкиным» (16+)
00.30 Х/ф «Я - легенда» (16+)
02.10 Х/ф «Смертные грехи» (12+)
03.40 «Тайны Чапман» (16+)
04.30 «Засекреченные списки» (16+)

ТНТ

07.00 «ТНТ. Best» (16+)
09.00 «Дом-2. Lite» (16+)
10.15 «Дом-2. Остров любви» (16+)
11.30 «Бородина против Бузовой» (16+)
12.30 «Дом-2. Спаси свою любовь» (16+)
13.30 Х/ф «СашаТаня» (16+)
14.00 Х/ф «СашаТаня» (16+)
14.30 Х/ф «СашаТаня» (16+)
15.00 Т/с Универ. Новая общага (16+)
15.30 Т/с Универ. Новая общага (16+)
16.00 Т/с Универ. Новая общага (16+)
16.30 Т/с Универ. Новая общага (16+)
17.00 Т/с «Интерны» (16+)
17.30 Т/с «Интерны» (16+)
18.00 Т/с «Интерны» (16+)
18.30 Т/с «Интерны» (16+)
19.00 Т/с «Интерны» (16+)
19.30 Т/с «Интерны» (16+)
20.00 Т/с «СашаТаня» (16+)
20.30 Т/с «СашаТаня» (16+)
21.00 «Где логика?» (16+)
22.00 «Однажды в России» (16+)
23.00 «Дом-2. Город любви» (16+)
00.05 «Дом-2. После заката» Спецвключение (16+)

ЗВЕЗДА

06.00 «Легенды кино» (6+)
08.00 Новости дня
08.20 Главное с Ольгой Беловой
09.50 «Не факт!» (6+)
10.00 Военные новости
10.05 «Не факт!» (6+)
10.25 Т/с «Снайпер. Последний выстрел» (12+)
13.00 Новости дня
13.15 Т/с «Снайпер. Последний выстрел» (12+)
14.00 Военные новости
14.05 Т/с «Снайпер. Последний выстрел» (12+)
14.50 Т/с «...и была война» (16+)
18.00 Новости дня
18.30 Документальный сериал «История воздушного боя» (12+)
19.20 «Скрытые угрозы» (12+)
20.05 Документальный сериал «Загадки века» (12+)
21.45 Новости дня
22.00 «Открытый эфир» (12+)
23.35 «Между тем» (12+)
00.05 Т/с «Тени исчезают в полдень» (12+)

ТНВ

06.00, 02.00 Концерт
07.00, 18.30, 20.30 Новости (татар.) (12+)
08.00, 14.30, 19.30, 21.30 Новости (12+)
08.10 Х/ф «Белые цветы» (12+)
09.00, 00.15 Т/с «Орлова и Александров» (16+)
10.00 Т/с «Козайым» (12+)
10.55 «Закон. Парламент. Общество» (татар.) (12+)
11.30 «Татары» (татар.) (12+)
12.00, 23.30 Т/с «Тут» (16+)
13.00, 23.00 Документальный фильм
14.00 Закон. Парламент. Общ-во (12+)
14.45 Вечер. посиделки (татар.) (6+)
15.15 М/ф
15.30 Т/с Машина превращений (12+)
16.00 М/с «Тико и ее друзья» (6+)
16.30 М/с «Чиби Маруко Чан» (6+)
17.00 Документальный фильм
17.30 Татарстан без коррупции (12+)
19.00, 01.30 Точка опоры (татар.) (16+)
20.00, 22.00 «Вызов 112» (16+)
20.15 «Гостинчик для малышей» (0+)
21.00 «Бизнес ментор» (12+)
22.10 «Реальная экономика» (12+)
22.40 «Дорога без опасности» (12+)
03.40 «Вечерние посиделки» (6+)

ДОМАШНИЙ

06.30 «Удачная покупка» (16+)
06.40 Программа «Королева красоты» (16+)
07.40 «По делам несовершеннолетних» (16+)
08.40 «Давай разведемся!» (16+)
09.40 «Тест на отцовство» (16+)
10.40 Документальный сериал «Реальная мистика» (16+)
12.20 Документальный сериал «Понять. Простить» (16+)
14.40 ХУДОЖЕСТВЕННЫЙ ФИЛЬМ «ПОДАРИ МНЕ ЖИЗНЬ» (12+)
19.00 Художественный фильм «Выбирая судьбу» (16+)
23.20 Телесериал «Дыши со мной» (16+)
01.20 Документальный сериал «Понять. Простить» (16+)
03.15 Документальный сериал «Реальная мистика» (16+)
04.35 «Тест на отцовство» (16+)
05.25 «По делам несовершеннолетних» (16+)
06.15 Юмористическая программа «6 кадров» (16+)

ВТ 11 /06/19

Выключи ТВ — займись спортом.

Фото: kinopoisk.ru

ПЕРВЫЙ

05.00 «Доброе утро»
09.00 Новости
09.25 «Сегодня 11 июня. День начинается» (6+)
09.55 «Модный приговор» (6+)
10.55 «Жить здорово!» (16+)
12.00 Новости
12.15 «Время покажет» (16+)
15.00 Новости
15.15 «Давай поженимся!» (16+)
16.00 «Мужское / Женское» (16+)
17.00 «Время покажет» (16+)
18.00 Новости
18.25 «Время покажет» (16+)
18.50 «На самом деле» (16+)
19.50 «Пусть говорят» (16+)
21.00 «Время»
23.35 Футбол. Отборочный матч чемпионата Европы- 2020 г. Сборная России - сборная Кипра
01.35 Художественный фильм «О любви» (16+)
01.50 «Время покажет» (16+)
02.40 «На самом деле» (16+)
03.30 «Модный приговор» (6+)
04.15 «Мужское / Женское» (16+)

РОССИЯ-1

05.00 «Утро России»
09.00 Вести
09.25 «Утро России»
09.55 «О самом главном». Ток-шоу (12+)
11.00 Вести
11.25 Вести. Местное время
11.45 «Судьба человека с Борисом Корчевниковым» (12+)
12.50 «60 Минут». Ток-шоу с Евгением Поповым и Ольгой Скабеевой (12+)
14.00 Вести
14.25 Вести. Местное время
14.45 «Кто против?». Ток-шоу (12+)
17.00 Вести. Местное время
17.25 «Андрей Малахов. Прямой эфир» (16+)
18.50 «60 Минут». Ток-шоу с Евгением Поповым и Ольгой Скабеевой (12+)
20.00 Вести
20.45 Вести. Местное время
21.00 Т/с «Ангелина» (12+)
00.30 Х/ф «Будущее совершенное» (12+)
02.25 Т/с «Штрафбат» (18+)

НТВ

05.10, 03.10 Т/с «Адвокат» (16+)
06.00 «Утро. Самое лучшее» (16+)
08.10 «Мальцева» (12+)
09.00 Т/с «Мухтар. Новый след» (16+)
10.00, 13.00, 16.00, 19.00 «Сегодня»
10.20 Т/с «Морские дьяволы» (16+)
13.25 «Место встречи» (16+)

БУДЬТЕ ОСТОРОЖНЫ!
Под видом журналистских материалов на канале НТВ вы можете получить искаженную информацию или пропаганду.

16.30 Обзор. Чрезвычайное происшествие
17.00 «ДНК» (16+)
18.10 Т/с «Улицы разбитых фонарей» (16+)
19.40 Т/с «Улицы разбитых фонарей» (16+)
21.00 ХУДОЖЕСТВЕННЫЙ ФИЛЬМ «ОТСТАВНИК 2» (16+)
23.00 Т/с «Бессонница» (16+)
01.00 «Место встречи» (16+)

ТВ-3

06.00 М/ф
09.20 Т/с «Слепая» (16+)
09.55 Т/с «Слепая» (16+)
10.30 Т/с «Слепая» (16+)
11.00 Д/с «Гадалка» (16+)
11.30 Д/с «Гадалка» (16+)
12.00 «Не ври мне» (12+)
13.00 «Не ври мне» (12+)
14.00 «Не ври мне» (12+)
15.00 «Мистические истории» (16+)
16.00 Д/с «Гадалка» (16+)
16.30 Д/с «Гадалка» (16+)
17.00 Д/с «Гадалка» (16+)
17.35 Т/с «Слепая» (16+)
18.10 Т/с «Слепая» (16+)
18.40 Т/с «Кости» (12+)
19.30 Т/с «Кости» (12+)
20.25 Т/с «Кости» (12+)
21.15 Т/с «Гримм» (16+)
22.10 Т/с «Гримм» (16+)
23.00 Художественный фильм «Властелин колец» (12+)
03.15 Художественный фильм «Человек с железными кулаками» (18+)
04.45 Т/с «Элементарно» (16+)
05.30 Т/с «Элементарно» (16+)

ЧЕ

06.00 ТЕЛЕСЕРИАЛ «СОЛДАТЫ 6» (12+)
06.50 Программа «Дорожные войны» (16+)
11.00 «Дорога» (16+)
12.00 Программа «Утилизатор 2» (12+)
13.00 Программа «Идеальный ужин» (16+)
15.00 Телесериал «Белые волки 2» (16+)
21.00 ПРОГРАММА «РЕШАЛА» (16+)
23.00 Программа «Опасные связи» (18+)
00.00 ЮМОРИСТИЧЕСКАЯ ПРОГРАММА «+100500» (18+)
01.00 «Дорожные войны. Лучшее» (16+)
01.30 Телесериал «Пятницкий. Глава третья» (16+)
03.10 ТЕЛЕСЕРИАЛ «НОВЫЙ АГЕНТ МАКГАЙВЕР» (16+)
05.10 Программа «Улетное видео» (16+)

ГОРОДСКИЕ ВЕСТИ РЕКОМЕНДУЮТ

РЕН 20.00 «ДЕНЬ НЕЗАВИСИМОСТИ» (12+)
На Земле принимается сигнал, посланный источником явно неземного происхождения. Источник этот приближается, и на «уши» поднимается вся планета. Никто, правда, не ожидал, что инопланетяне окажутся такими огромными и в таком количестве.

МАТЧ ТВ!

08.00 Д/ц «Вся правда про...» (12+)
08.30 «Капитаны» (12+)
09.00, 10.55, 13.30, 16.05, 18.10, 21.55 Новости
09.05, 13.35, 22.00, 01.40 Все на Матч!
11.00 «Играем за вас» (12+)
11.30 Футбол. ЧЕ- 2020 г. Отбор. турнир. Чехия - Черногория (0+)
14.05 Футбол. Чемпионат Европы- 2020 г. Отборочный турнир. Македония - Австрия (0+)
16.10 Футбол. Чемпионат Европы- 2020 г. Отборочный турнир. Польша - Израиль (0+)
18.15 Д/ф «Чемпионат мира по футболу FIFA в России» (12+)
19.50 Волейбол. Лига наций. Женщины. Россия - Корея (0+)
22.40 Специальный репортаж (12+)
23.00 Все на футбол!
23.40 Футбол. ЧЕ- 2020 г. Отбор.турнир. Бельгия - Шотландия (0+)
02.15 Шахматы. Мировая серия «Армагеддон-2019» (0+)
04.45 Футбол. Чемпионат Европы- 2020 г. Отборочный турнир. Германия - Эстония (0+)
06.45 Лев Яшин - номер один (12+)

ОТВ

06.00, 12.30, 21.00 Новости ТАУ «9 1/2» (16+)
07.00, 07.55, 10.30, 11.35, 12.25, 13.55, 16.55 Погода (6+)
07.05, 07.50, 10.25, 11.30, 12.20, 16.50 «Помоги детям» (6+)
07.10, 11.00 «Маша и Медведь» (0+)
07.30, 10.35 Д/ф «Детеныши в дикой природе» (6+)
08.00 «Утренний экспресс»
09.00, 17.20 Х/ф «Кое-что из губернской жизни» (12+)
11.40, 13.30, 22.40 «Патрульный участок» (16+)
12.00 «Национ. измерение» (16+)
13.50, 17.10 Обзорная экскурсия (6+)
14.00 «Предки наших предков» (12+)
14.45 Поехали по Уралу. Арти (12+)
15.00 События. Итоги дня (16+)
16.30 Д/ф «Сделано в СССР» (12+)
17.00 Кабинет министров (16+)
19.00 «События. Итоги дня»
20.05 «События. Спорт»
20.30 «События»
22.00 «События» (16+)
22.30 «События. Акцент» (16+)
23.00 Д/ф «Предки наших предков. Путь из варяг в греки» (12+)

СТС

06.00 «Ералаш»
06.40 М/с «Да здравствует король Джулиан!» (6+)
07.30 М/с «Три кота» (0+)
07.45 М/с «Приключения Вуди и его друзей» (0+)
08.30 М/с «Том и Джерри» (0+)
09.00 «Уральские пельмени. СмехBook» (16+)
10.10 Т/с «Улётный экипаж» (16+)
14.15 Художественный фильм «Рэд» (12+)
16.30 Художественный фильм «Рэд 2» (12+)
18.50 Художественный фильм «2 ствола» (16+)
21.00 Художественный фильм «Макс Пэйн» (16+)
23.00 «Звёзды рулят» (16+)
00.00 Т/с «Пока цветёт папоротник» (16+)
01.00 Художественный фильм «Смотрите, кто заговорил» (0+)
02.40 Художественный фильм «Смотрите, кто заговорил 2» (0+)
03.55 Художественный фильм «Смотрите, кто заговорил 3» (0+)
05.20 «6 кадров» (16+)

РОССИЯ К

06.30, 07.00, 07.30, 10.00, 15.00, 19.30, 23.30 Новости
06.35 «Пешком...»
07.05 «Правила жизни»
07.35 «Театральная летопись»
08.05 Цвет времени. Леон Бакст
08.25, 01.00 Х/ф «Фотографии на стене» (12+)
10.15 «Наблюдатель»
11.10, 23.50 ХХ век
12.20 Д/ф «Дом на Гульваре»
13.15 Две жизни. Наталья Макарова
14.00 Цвет времени. Марк Шагал
14.10, 20.05 Д/ф «Неизвестная планета Земля»
15.10 «Эрмитаж»
15.40 «Белая студия»
16.25 Исстория искусства
17.15, 02.30 Жизнь замеч. идей
17.45 Золотые страницы Международ. конкурса им. П.И.Чайковского. Скрипка
19.45 «Главная роль»
20.50 «Спокойной ночи, малыши!»
21.05 «Искусственный отбор»
21.45 Д/с «Первые в мире»
22.00 Х/ф «Одиноким предоставляется общежитие» (12+)

ТВЦ

06.00 «Настроение»
08.00 «Доктор И...» (16+)
08.35 Х/ф «Люди на мосту» (12+)
10.35 Д/ф «Василий Меркурьев. Пока бьется сердце» (12+)
11.30 СОБЫТИЯ
11.50 Х/ф «Инспектор линли» (16+)
13.40 «Мой герой. Екатерина Дворгубская» (12+)
14.30 СОБЫТИЯ
14.50 ГОРОД НОВОСТЕЙ
15.05 Х/ф «Гранчестер» (16+)
16.55 «Естественный отбор» (12+)
17.45 Х/ф «Моя любимая свекровь» (12+)
19.40 СОБЫТИЯ
20.00 «Петровка, 38»
20.20 «Право голоса» (16+)
22.00 СОБЫТИЯ
22.30 «Осторожно, мошенники! Строители-грабители» (16+)
23.05 Д/ф Тайные дети звёзд (16+)
00.00 СОБЫТИЯ. 25-Й ЧАС
00.35 Т/с «Детективное агентство «Лунный свет» (16+)
02.25 Х/ф «Гранчестер» (16+)
04.15 «Знаменитые соблазнители» (12+)

TV1000

08.10, 20.05 «Джуманджи» (12+)
10.15 «Рок Дог» (6+)
11.55 «Скрижали судьбы» (16+)
14.00 «Инопланетянин» (0+)
16.15 «В гостях у Элис» (16+)
18.05 «Области тьмы» (16+)
22.15 «Джейн Эйр» (16+)
00.30 «Мошенники» (16+)
02.20 «Немыслимое» (18+)
04.10 «Сфера» (16+)
05.55 «К-19» (12+)

TV1000 РУССКОЕ КИНО

08.20 «Подлец» (16+)
10.15 «Первые» (12+)
12.10 «Коктебель» (12+)
14.20 «Перчатка Авроры» (12+)
15.20 «Перчатка Авроры» (12+)
16.15 «Всё о мужчинах» (16+)
17.50 «Пятница» (16+)
19.35 «9 рота» (16+)
22.20 «14+» (16+)
00.30 «Вий» (12+)
03.00 «Блокбастер» (16+)
04.40 «Селфи» (16+)
06.35 «Перчатка Авроры» (12+)

5 КАНАЛ

05.00 Известия
05.20 «Последний герой» (16+)
06.50 Т/с «Прощай, Макаров!» (16+)
07.40 Т/с «Прощай, Макаров!» (16+)
08.35 Т/с «Прощай, Макаров!» (16+)
09.00 Известия
09.25 Т/с «Прощай, Макаров!» (16+)
10.00 Т/с «Прощай, Макаров!» (16+)
10.50 Т/с «Прощай, Макаров!» (16+)
11.50 Т/с «Прощай, Макаров!» (16+)
13.00 Известия
13.25 Т/с «Прощай, Макаров!» (16+)
14.00 Т/с «Прощай, Макаров!» (16+)
14.55 Т/с «Прощай, Макаров!» (16+)
15.50 Т/с «Прощай, Макаров!» (16+)
18.30 Известия
19.00 Т/с «След» (16+)
19.50 Т/с «След» (16+)
20.40 Т/с «След» (16+)
21.25 Т/с «След» (16+)
22.20 Т/с «След» (16+)
23.10 Т/с «Великолепная пятерка» (16+)
00.00 Известия. Итоговый выпуск
00.25 Т/с «След» (16+)
01.10 Т/с «Детективы» (16+)
01.40 Т/с «Детективы» (16+)

РЕН

05.00 «Засекреченные списки» (16+)
06.00 Документальный проект (16+)
07.00 «С бодрым утром!» (16+)
08.30 «Новости» (16+)
09.00 «Военная тайна» (16+)
11.00 «Документальный проект» (16+)
12.00 «112» (16+)
12.30 «Новости» (16+)
13.00 «Загадки человечества с Олегом Шишкиным» (16+)
14.00 «Засекреченные списки» (16+)
16.00 «112» (16+)
16.30 «Новости» (16+)
17.00 «Тайны Чапман» (16+)
18.00 «Самые шокирующие гипотезы» (16+)
19.00 «112» (16+)
19.30 «Новости» (16+)
20.00 Х/ф «День Независимости» (12+)
22.15 «Водить по-русски» (16+)
23.00 «Новости» (16+)
23.25 «Загадки человечества с Олегом Шишкиным» (16+)
00.30 Х/ф «Вавилон нашей эры» (16+)

ТНТ

07.00 «ТНТ. Best» (16+)
09.00 «Дом-2. Lite» (16+)
10.15 «Дом-2. Остров любви» (16+)
11.30 «Бородина против Бузовой» (16+)
12.30 «Дом-2. Спаси свою любовь» (16+)
13.30 Х/ф «СашаТаня» (16+)
14.00 Х/ф «СашаТаня» (16+)
14.30 Х/ф «СашаТаня» (16+)
15.00 Т/с Универ. Новая общага (16+)
15.30 Т/с Универ. Новая общага (16+)
16.00 Т/с Универ. Новая общага (16+)
16.30 Т/с Универ. Новая общага (16+)
17.00 Т/с «Интерны» (16+)
17.30 Т/с «Интерны» (16+)
18.00 Т/с «Интерны» (16+)
18.30 Т/с «Интерны» (16+)
19.00 Т/с «Интерны» (16+)
20.00 Т/с «СашаТаня» (16+)
20.30 Т/с «СашаТаня» (16+)
21.00 «Импровизация» - «Дайджест» (16+)
22.00 «Шоу «Студия «Союз» (16+)
23.00 «Дом-2. Город любви» (16+)
00.05 «Дом-2. После заката» Спецвключение (16+)

ЗВЕЗДА

06.00 «Легенды музыки» (6+)
08.00 Новости дня
08.40 Д/с «Война машин. БТ-7. Летающий танк» (12+)
09.15 Т/с «Цепь» (16+)
10.00 Военные новости
10.05 Т/с «Цепь» (16+)
13.00 Новости дня
13.15 Т/с «Цепь» (16+)
14.00 Военные новости
14.05 Т/с «Цепь» (16+)
18.00 Новости дня
18.30 Документальный сериал «История воздушного боя» (12+)
19.20 «Легенды армии с Александром Маршалом» (12+)
20.05 «Улика из прошлого» (16+)
21.45 Новости дня
22.00 «Открытый эфир» (12+)
23.35 «Между тем» (12+)
00.05 Т/с «Тени исчезают в полдень» (12+)
04.00 Художественный фильм «Еще не вечер» (16+)
05.30 Документальный сериал «Хроника Победы» (12+)

ТНВ

06.00, 02.00 Концерт
07.00, 18.30, 19.30, 20.30 Новости (татар.) (12+)
08.00, 14.30, 21.30 Новости (12+)
08.10 Х/ф «Белые цветы» (12+)
09.00, 00.30 Т/с «Орлова и Александров» (16+)
10.00, 17.00 Т/с «Козайым» (12+)
10.55 «Родная земля» (татар.) (12+)
11.30 «Татары» (татар.) (12+)
12.00, 23.45 Т/с «Тут» (16+)
13.00 «Путь» (12+)
13.15 Фолиант в 100-м переплёте (12+)
13.30 «Каравай» (6+)
14.00 Секреты татарской кухни (12+)
14.45 «Дорога без опасности» (12+)
15.00, 03.40 «Вечер. посиделки» (6+)
15.30 Т/с Машина превращений (12+)
16.00 М/с «Тико и ее друзья» (6+)
16.30 М/с «Чиби Маруко Чан» (6+)
18.00 «Я» (16+)
19.00, 01.30 Точка опоры (татар.) (16+)
20.00, 22.00 «Вызов 112» (16+)
20.15 «Гостинчик для малышей» (0+)
21.00, 22.10 Х/ф «Двое на острове слёз» (12+)
23.20 «Видеоспорт» (12+)

ДОМАШНИЙ

06.30 «6 кадров» (16+)
06.40 «Удачная покупка» (16+)
06.50 «Королева красоты» (16+)
07.50 «По делам несовершеннолетних» (16+)
08.50 «Давай разведемся!» (16+)
09.50 «Тест на отцовство» (16+)
10.50 Документальный сериал «Реальная мистика» (16+)
12.50 Документальный сериал «Понять. Простить» (16+)
15.10 ХУДОЖЕСТВЕННЫЙ ФИЛЬМ «РАНЕНОЕ СЕРДЦЕ» (16+)
19.00 Художественный фильм «Список желаний» (12+)
23.10 Телесериал «Дыши со мной» (16+)
01.10 Документальный сериал «Понять. Простить» (16+)
03.05 Документальный сериал «Реальная мистика» (16+)
04.45 «Тест на отцовство» (16+)
05.30 «По делам несовершеннолетних» (16+)
06.20 Юмористическая программа «6 кадров» (16+)

Выключи ТВ — почитай книгу.

12 /06/19 СР

Фото: kinopoisk.ru

ПЕРВЫЙ

05.00 «Давай поженимся!» (16+)
06.00 Новости
06.10 Д/с «Россия от края до края» (12+)
07.00 Х/ф «Белорусский вокзал» (0+)
09.00 Д/с «Романовы» (12+)
10.00 Новости
10.15 Д/с «Романовы» (12+)
11.07 Д/с «Романовы» (12+)
12.00 Новости
12.15 Д/с «Романовы» (12+)
13.15 Д/с «Романовы» (12+)
14.20 Д/с «Романовы» (12+)
15.20 Д/с «Романовы» (12+)
16.25 Д/с «Романовы» (12+)
17.25 Х/ф «Несокрушимый» (12+)
19.10 Х/ф «Иван Васильевич меняет профессию» (12+)
21.00 «Время»
21.20 Х/ф «Викинг» (16+)
23.50 Большой праздничный концерт (12+)
01.45 Х/ф «Белорусский вокзал» (0+)
03.20 Д/с «Россия от края до края» (12+)

РОССИЯ-1

04.10 Х/ф «Непутёвая невестка» (12+)
07.45 Художественный фильм «Проще пареной репы» (12+)
12.00 Художественный фильм «Крымский мост. Сделано с любовью!» (12+)
14.00 Москва. Кремль. Церемония вручения Государственных премий Российской Федерации
15.00 «Измайловский парк». Большой юмор. концерт (16+)
17.00 Х/ф «Джентльмены удачи» (0+)
19.00 «100ЯНОВ». Шоу Юрия Стоянова (12+)
20.00 Вести
20.30 Х/ф «Балканский рубеж» (16+)
23.30 Большой праздничный концерт, посвящённый Дню России. Трансляция с Красной площади
01.20 Художественный фильм «Кандагар» (16+)
03.20 Х/ф «Решение о ликвидации» (12+)

НТВ

04.50 «Спето в СССР» (12+)
05.35 Художественный фильм «Отставник 2» (16+)
07.25 Художественный фильм «Калина красная» (12+)
08.00 «Сегодня»
08.20 Художественный фильм «Калина красная» (12+)

БУДЬТЕ ОСТОРОЖНЫ!
Под видом журналистских материалов на канале НТВ вы можете получить искаженную информацию или пропаганду.

10.00 «Сегодня»
10.20 Художественный фильм «Смотритель маяка» (16+)
16.00 «Сегодня»
16.20 Х/ф «Смотритель маяка» (16+)
19.00 «Сегодня»
19.25 Х/ф «Смотритель маяка» (16+)
23.45 Художественный фильм «Отставник 3» (16+)
01.40 Х/ф «Мой дом - моя крепость» (16+)
03.30 Т/с «Адвокат» (16+)

ТВ-3

06.00 М/ф
09.20 Д/ф «Слепая. Фильм о Фильме» (12+)
09.55 Т/с «Слепая» (16+)
10.30 Т/с «Слепая» (16+)
11.00 Т/с «Слепая» (16+)
11.30 Т/с «Слепая» (16+)
12.00 Т/с «Слепая» (16+)
12.30 Т/с «Слепая» (16+)
13.00 Т/с «Слепая» (16+)
13.30 Т/с «Слепая» (16+)
14.00 Т/с «Слепая» (16+)
14.30 Т/с «Слепая» (16+)
15.00 Т/с «Слепая» (16+)
15.30 Т/с «Слепая» (16+)
16.00 Т/с «Слепая» (16+)
16.30 Т/с «Слепая» (16+)
17.00 Т/с «Слепая» (16+)
17.30 Т/с «Слепая» (16+)
18.00 Т/с «Слепая» (16+)
18.30 Т/с «Слепая» (16+)
19.00 Т/с «Слепая» (16+)
23.00 Х/ф «Инопланетянин» (0+)
01.30 Х/ф «Экскалибур» (16+)
04.00 «Машина времени» (16+)
05.00 «Человек-невидимка» (12+)
05.45 М/ф

ЧЕ

06.00 Программа «Улетное видео» (16+)
06.15 Художественный фильм «Звёздные войны» (12+)
08.30 Художественный фильм «Звёздные войны. Эпизод 5 - Империя наносит ответный удар» (12+)
11.00 Художественный фильм «Звёздные войны. Эпизод 6 - Возвращение Джедая» (12+)
13.45 Х/ф «Звёздные войны. Эпизод 1 - Скрытая угроза» (12+)
16.30 Х/ф «Звёздные войны. Эпизод 2 - Атака клонов» (12+)
19.30 Х/ф «Звёздные войны. Эпизод 3 - Месть ситхов» (12+)
22.30 Х/ф «Звёздные войны. Эпизод 5 - Империя наносит ответный удар» (12+)
01.15 Художественный фильм «Звёздные войны. Эпизод 6 - Возвращение Джедая» (12+)
03.30 Художественный фильм «Звёздные войны» (12+)
05.30 Программа «Улетное видео» (16+)

ГОРОДСКИЕ ВЕСТИ РЕКОМЕНДУЮТ

ПЕРВЫЙ 19.10
«ИВАН ВАСИЛЬЕВИЧ МЕНЯЕТ ПРОФЕССИЮ» (12+)
Инженер-изобретатель Тимофеев сконструировал машину времени, которая соединила его квартиру с далеким шестнадцатым веком — точнее, с палатами государя Ивана Грозного. Туда-то и попадают тезка царя пенсионер-общественник Иван Васильевич Бунша и квартирный вор Жорж Милославский.

МАТЧ ТВ!

08.00 Футбол. Чемпионат Европы - 2020 г. Отборочный турнир. Исландия - Турция (0+)
10.00 Футбол. ЧЕ - 2020 г. Отборочный турнир. Италия - Босния и Герцеговина (0+)
12.00, 14.10, 19.30, 21.55, 00.00 Новости
12.10 Футбол. ЧЕ - 2020 г. Отбор. турнир. Россия - Кипр (0+)
14.15, 19.35, 01.00 Все на Матч!
15.00 Баскетбол. Единая лига ВТБ. Финал. «Химки» - ЦСКА (0+)
17.25 Конный спорт. Скачки на приз Президента России (0+)
19.50 Волейбол. Лига наций. Женщины. Россия - Болгария (0+)
22.00 Шахматы. Мировая серия «Армагеддон-2019» (0+)
00.10 Смешанные единоборства. Лучшие нокауты 2019 г. Специальный обзор (16+)
00.40 Специальный репортаж «Россия - Кипр. Live» (12+)
01.50 Х/ф «Андердог» (16+)
03.30, 05.30 Футбол. Чемпионат Европы- 2020 г. Отборочный турнир (0+)
07.30 «Команда мечты» (12+)

ОТВ

06.00 Новости ТАУ «9 1/2» (16+)
07.00, 07.55, 08.25, 11.10, 13.25, 15.20, 16.55, 19.25, 20.55 Погода (6+)
07.05 Д/ф «Детеныши в дикой природе» (6+)
08.00 М/с «Маша и Медведь» (0+)
08.30 Д/ф «Удивительная дружба в мире природы» (6+)
09.00, 17.15 Х/ф «Красавец-мужчина» (12+)
11.15, 00.55 Х/ф «Бумбараш» (12+)
13.30 Д/ф «66\85» (12+)
14.00 «Предки наших предков» (12+)
14.45 «Поехали по Уралу» (12+)
15.25 «Обзорная экскурсия» (6+)
15.45 Свердловское время-85 (12+)
16.05 Свердловское время-85 (12+)
16.30 Свердловское время-85 (12+)
17.00 «Поехали по Уралу» (12+)
19.30 Х/ф «Любимая женщина механика Гаврилова» (12+)
21.00, 03.05 Х/ф «Царь» (16+)
23.00 «Предки наших предков» (12+)
23.45 Д/ф «Сделано в СССР» (12+)
00.15 «О личном и наличном» (12+)
00.35 «Патрульный участок» (16+)
05.05 С чего начинается Родина (12+)

СТС

06.00 «Ералаш»
06.40 М/с «Да здравствует король Джулиан!» (6+)
07.30 М/с «Три кота» (0+)
07.45 М/с «Приключения Вуди и его друзей» (0+)
08.30 «Уральские пельмени. СмехBook» (16+)
09.30 Художественный фильм «2 ствола» (16+)
11.40 Художественный фильм «Макс Пэйн» (16+)
13.40 Художественный фильм «Такси» (18+)
15.25 Художественный фильм «Такси 2» (12+)
17.15 Художественный фильм «Такси 3» (16+)
18.55 М/ф «Фердинанд» (6+)
21.00 ХУДОЖЕСТВЕННЫЙ ФИЛЬМ «ВЕДЬМИНА ГОРА» (12+)
23.00 Художественный фильм «Очень плохие мамочки» (18+)
00.55 Художественный фильм «Смотрите, кто заговорил 2» (0+)
02.25 Т/с «Улётный экипаж» (16+)
05.30 «6 кадров» (16+)

РОССИЯ К

06.30 М/ф «Петух и краски», «Терем-теремок», «Сказка о золотом петушке»
07.30 Х/ф «Удивительные приключения Дениса Кораблева» (0+)
09.40 Земля людей
10.05 «Обыкновенный концерт»
10.35 Х/ф «Одиноким предоставляется общежитие» (12+)
12.00 Земля людей
12.30 Д/ф А. Львов. Рождение Гимна
13.10 Земля людей
13.40 Всероссийский фестиваль народного искусства «Танцуй и пой, моя Россия!»
15.30 Земля людей
16.00 Х/ф «За витриной универмага» (12+)
17.30 Гала-концерт лауреатов конкурса «Щелкунчик» в Санкт-Петербурге
19.05 Х/ф «Д'Артаньян и три мушкетера» (16+)
23.20 Концерт «Наших песен удивительная жизнь»
00.20 Х/ф «Первая перчатка» (0+)
01.40 Искатели. «Клад-призрак»
02.30 М/ф «Мистер Пронька»

ТВЦ

06.40 Концерт «Молодости нашей нет конца» (6+)
07.45 Х/ф «Финист ясный сокол» (0+)
09.00 Д/ф «Юрий Никулин. Я не трус, но я боюсь!» (12+)
09.50 Х/ф «Неподдающиеся» (6+)
11.30 СОБЫТИЯ
11.45 Д/ф «Михаил Задорнов. Когда смешно, тогда не страшно» (12+)
12.45 Х/ф «Моя звезда» (0+)
14.30 СОБЫТИЯ
14.45 «Моя звезда». Продолжение фильма. (12+)
16.50 Х/ф «Исправленному верить» (16+)
21.00 СОБЫТИЯ
21.15 ПРЕМЬЕРА. «Приют комедиантов» (12+)
23.10 Д/ф «Ильф и Петров. Тайны двенадцати стульев» (12+)
00.00 Художественный фильм «12 стульев» (12+)
03.10 Большое кино. «Пираты XX века» (12+)
03.45 Художественный фильм «Первый эшелон» (12+)

TV1000

08.10 «Дети шпионов 2» (0+)
10.30 «Мошенники» (16+)
12.40 «Джейн Эйр» (16+)
15.05 «К-19» (12+)
17.55 «Сфера» (16+)
20.05 «Дети шпионов 2» (12+)
22.10 «Элизиум» (16+)
00.20 «Александр» (16+)
03.40 «Малавита» (16+)
05.45 «ТАЙНА СЕМИ СЕСТЁР» (16+)

TV1000 РУССКОЕ КИНО

08.20 «Вий» (12+)
10.50 «14+» (16+)
12.55 «Блокбастер» (16+)
14.35 «Чёрная вода» (16+)
16.45 «Вождь разнокожих» (16+)
18.35 «Карп отмороженный» (12+)
20.30 О чём говорят мужчины (16+)
22.20 «О чём ещё говорят мужчины» (16+)
00.15 «О чём говорят мужчины. Продолжение» (16+)
02.10 «Хардкор» (18+)
03.55 «Майор» (18+)

5 КАНАЛ

05.00 Д/ф «Мое родное» (12+)
05.40 Д/ф «Мое родное» (12+)
06.20 Д/ф «Мое родное» (12+)
06.55 Х/ф «Разрешите тебя поцеловать» (16+)
08.45 Х/ф «Разрешите тебя поцеловать... снова» (16+)
10.55 Х/ф «Разрешите тебя поцеловать... на свадьбе» (12+)
12.45 Х/ф «Разрешите тебя поцеловать... отец невесты» (12+)
14.35 Х/ф «Я - Ангина!» (12+)
15.30 Х/ф «Я - Ангина!» (12+)
16.30 Х/ф «Я - Ангина!» (12+)
17.25 Х/ф «Я - Ангина!» (12+)
18.25 Т/с «Грозовые ворота» (16+)
19.25 Т/с «Грозовые ворота» (16+)
20.25 Т/с «Грозовые ворота» (16+)
21.25 Т/с «Грозовые ворота» (16+)
22.20 Х/ф «Мститель» (16+)
23.15 Х/ф «Мститель» (16+)
00.15 Х/ф «Мститель» (16+)
01.05 Х/ф «Мститель» (16+)
02.00 Х/ф «Назад в СССР» (16+)
02.45 Х/ф «Назад в СССР» (16+)
03.30 Х/ф «Назад в СССР» (16+)
04.15 Х/ф «Назад в СССР» (16+)

РЕН

05.00 «Засекреченные списки» (16+)
07.00 М/ф «АЛЕША ПОПОВИЧ И ТУГАРИН ЗМЕЙ» (12+)
08.30 М/ф «Добрыня Никитич и Змей Горыныч» (0+)
09.40 М/ф «Илья Муромец и Соловей-Разбойник» (6+)
11.10 М/ф «Три богатыря и Шамаханская царица» (12+)
12.40 М/ф «Три богатыря на дальних берегах» (0+)
14.00 М/ф «Три богатыря. Ход конем» (6+)
15.30 М/ф «Три богатыря и Морской царь» (6+)
17.00 М/ф «Три богатыря и принцесса Египта» (6+)
18.20 М/ф «Три богатыря и Наследница престола» (6+)
20.00 М/ф «Иван Царевич и Серый Волк» (0+)
21.40 М/ф «Иван Царевич и Серый Волк-2» (0+)
23.00 М/ф «Иван Царевич и Серый Волк-3» (6+)
00.30 Т/с «Лето волков» (16+)

ТНТ

07.00 «ТНТ. Best» (16+)
09.00 «Дом-2. Lite» (16+)
10.15 «Дом-2. Остров любви» (16+)
11.30 «Бородина против Бузовой» (16+)
12.30 «Дом-2. Спаси свою любовь» (16+)
13.30 «Однажды в России» (16+)
14.00 «Однажды в России» (16+)
15.00 Х/ф «Толя-робот» (16+)
16.00 Х/ф «Толя-робот» (16+)
17.00 Х/ф «Толя-робот» (16+)
18.00 Х/ф «Толя-робот» (16+)
19.00 Х/ф «Толя-робот» (16+)
20.00 Х/ф «Толя-робот» (16+)
21.00 Х/ф «Толя-робот» (16+)
22.00 Х/ф «Толя-робот» (16+)
23.00 «Дом-2. Город любви» (16+)
00.05 «Дом-2. После заката» Спецвключение (16+)
01.10 «STAND UP». 27 с. (16+)
02.10 «STAND UP». 28 с. (16+)
03.00 «Открытый микрофон» (16+)
03.55 «Открытый микрофон» (16+)
04.45 «Открытый микрофон» (16+)
05.40 «ТНТ. Best» (16+)
06.05 «ТНТ. Best» (16+)

ЗВЕЗДА

06.00 ХУДОЖЕСТВЕННЫЙ ФИЛЬМ «ПЕРВЫЙ ТРОЛЛЕЙБУС» (0+)
07.45 Художественный фильм «Морозко» (0+)
09.00 Новости дня
09.25 ХУДОЖЕСТВЕННЫЙ ФИЛЬМ «МОРОЗКО» (0+)
09.45 Художественный фильм «Неуловимые мстители» (6+)
11.20 ХУДОЖЕСТВЕННЫЙ ФИЛЬМ «НОВЫЕ ПРИКЛЮЧЕНИЯ НЕУЛОВИМЫХ» (6+)
13.00 Новости дня
13.20 «Мифы о России» (12+)
18.00 Новости дня
20.40 ХУДОЖЕСТВЕННЫЙ ФИЛЬМ «ПОДДУБНЫЙ» (6+)
23.05 Художественный фильм «Корона Российской империи, или Снова неуловимые» (6+)
01.55 Т/с «...и была война» (16+)
04.25 Художественный фильм «Царевич Проша» (0+)

ТНВ

05.00 «Шоу Джавида» (татар.) (16+)
05.50 Новости (татар.) (12+)
06.00 Концерт «Мост дружбы» (6+)
08.00, 14.30, 19.30, 21.30 Новости (12+)
08.10 Концерт «Мост дружбы» (6+)
09.15 Т/ф «Нежданный гость» (12+)
12.30 Концерт
14.45 Х/ф «В начале славных дел» (12+)
17.30 «Соотечественники» (татар.) (12+)
18.00 «Татары» (татар.) (12+)
18.30 Новости (татар.) (12+)
19.00 «Точка опоры» (татар.) (16+)
20.00 «Вызов 112» (16+)
20.15 «Гостинчик для малышей» (0+)
20.30 Новости (татар.) (12+)
21.00 Художественный фильм «Ханума» (0+)
22.00 «Вызов 112» (16+)
22.10 Х/ф «Ханума» (0+)
00.15 «Видеоспорт» (12+)
00.40 «Мост дружбы» (6+)
03.20 «Вечерние посиделки» (6+)
04.05 «Мелодии сцены» (6+)
04.30 Ретро-концерт (0+)

ДОМАШНИЙ

06.30 Программа «Удачная покупка» (16+)
06.40 ХУДОЖЕСТВЕННЫЙ ФИЛЬМ «ТАРИФ НА ЛЮБОВЬ» (12+)
08.15 ХУДОЖЕСТВЕННЫЙ ФИЛЬМ «УНЕСЁННЫЕ ВЕТРОМ» (12+)
12.45 ХУДОЖЕСТВЕННЫЙ ФИЛЬМ «СКАРЛЕТТ» (16+)
20.15 ХУДОЖЕСТВЕННЫЙ ФИЛЬМ «ЗА БОРТОМ» (16+)
22.35 Телесериал «Дыши со мной» (16+)
00.40 ХУДОЖЕСТВЕННЫЙ ФИЛЬМ «ТАРИФ НА ЛЮБОВЬ» (12+)
02.15 Документальный цикл «Женщины со сверхспособностями» (16+)
05.25 Телесериал «Знать будущее. Жизнь после Ванги» (16+)
06.15 Юмористическая программа «6 кадров» (16+)

ЧТ 13 /06/19

Выключи ТВ — позвони детям.

Фото: kinopoisk.ru

ПЕРВЫЙ

05.00 «Доброе утро»
09.00 Новости
09.25 «Сегодня 13 июня. День начинается» (6+)
09.55 «Модный приговор» (6+)
10.55 «Жить здорово!» (16+)
12.00 Новости
12.15 «Время покажет» (16+)
15.00 Новости
15.15 «Давай поженимся!» (16+)
16.00 «Мужское / Женское» (16+)
17.00 «Время покажет» (16+)
18.00 Новости
18.25 «Время покажет» (16+)
18.50 «На самом деле» (16+)
19.50 «Пусть говорят» (16+)
21.00 «Время»
21.30 Т/с «Свадьбы и разводы» (12+)
23.30 «Вечерний Ургант» (16+)
00.00 Х/ф «Ночь в музее» (6+)
01.40 «На самом деле» (16+)
02.35 «Модный приговор» (6+)
03.00 Новости
03.05 «Модный приговор» (6+)
03.30 «Мужское / Женское» (16+)
04.10 Контрольная закупка (6+)

РОССИЯ-1

05.00 «Утро России»
09.00 Вести
09.25 «Утро России»
09.55 «О самом главном». Ток-шоу (12+)
11.00 Вести
11.25 Вести. Местное время
11.45 «Юмор! Юмор! Юмор!!!» (16+)
14.00 Художественный фильм «Джентльмены удачи»
15.50 «60 Минут». Ток-шоу с Евгением Поповым и Ольгой Скабеевой (12+)
17.00 Вести. Местное время
17.25 «60 Минут». Ток-шоу с Евгением Поповым и Ольгой Скабеевой (12+)
18.30 «Андрей Малахов. Прямой эфир» (16+)
20.00 Вести
20.45 Вести. Местное время
21.00 Художественный фильм «Противостояние» (12+)
01.05 Художественный фильм «Weekend (Уик-энд)» (16+)
02.50 «Станислав Говорухин. Монологи кинорежиссёра» (12+)

НТВ

05.10, 03.30 Т/с «Адвокат» (16+)
06.00 «Утро. Самое лучшее» (16+)
08.10 «Мальцева» (12+)
09.00 Т/с «Мухтар. Новый след» (16+)
10.00, 13.00, 16.00, 19.00, 00.00 «Сегодня»
10.20 Т/с «Морские дьяволы» (16+)
13.25, 00.45 «Место встречи» (16+)
16.30 Обзор. Чрезвычайное происшествие
17.00 «ДНК» (16+)
18.10, 19.40 Т/с «Улицы разбитых фонарей» (16+)
20.50 Х/ф «Отставник. Один за всех» (16+)
23.00 Т/с «Бессонница» (16+)
00.10 «Захар Прилепин. Уроки русского» (12+)
03.05 «Подозреваются все» (16+)

БУДЬТЕ ОСТОРОЖНЫ!
Под видом журналистских материалов на канале НТВ вы можете получить искаженную информацию или пропаганду.

ТВ-3

06.00 М/ф
09.20 Т/с «Слепая» (16+)
09.55 Т/с «Слепая» (16+)
10.30 Т/с «Слепая» (16+)
11.00 Д/с «Гадалка» (16+)
11.30 Д/с «Гадалка» (16+)
12.00 «Не ври мне» (12+)
13.00 «Не ври мне» (12+)
14.00 «Не ври мне» (12+)
15.00 «Мистические истории» (16+)
16.00 Д/с «Гадалка» (16+)
16.30 Д/с «Гадалка» (16+)
17.00 Д/с «Гадалка» (16+)
17.35 Т/с «Слепая» (16+)
18.10 Т/с «Слепая» (16+)
18.40 Т/с «Кости» (12+)
19.30 Т/с «Кости» (12+)
20.25 Т/с «Кости» (12+)
21.15 Т/с «Гримм» (16+)
22.10 Т/с «Гримм» (16+)
23.00 Х/ф «Дьявол» (18+)
00.45 Х/ф «Страж» (16+)
02.45 Х/ф «Обезьянья лапа» (16+)
04.15 «Тайные знаки. Человек Всемогущий» (12+)
04.45 «Тайные знаки. Спасение железного Генсека» (12+)

ЧЕ

06.00 Телесериал «Солдаты 6» (12+)
06.50 Программа «Дорожные войны» (16+)
11.00 «Дорога» (16+)
12.00 Программа «Утилизатор 2» (12+)
13.00 Программа «Идеальный ужин» (16+)
15.00 ТЕЛЕСЕРИАЛ «СИНДРОМ ШАХМАТИСТА» (16+)
19.00 Программа «Дорожные войны» (16+)
21.00 «Решала» (16+)
23.00 Программа «Опасные связи» (18+)
00.00 ЮМОРИСТИЧЕСКАЯ ПРОГРАММА «+100500» (18+)
01.00 «Дорожные войны. Лучшее» (16+)
02.00 Телесериал «Пятницкий. Глава третья» (16+)
03.30 Телесериал «Новый агент Макгайвер» (16+)
04.50 Телесериал «Баллада о бомбере» (16+)

ГОРОДСКИЕ ВЕСТИ РЕКОМЕНДУЮТ

TV1000 РУССКОЕ КИНО 20.25 «ПИТЕР FM» (12+)
Маша — диджей на популярном питерском радио, Максим — молодой архитектор. Маша готовится к свадьбе с бывшим одноклассником Костей, Максим победил в международном конкурсе архитекторов и теперь его зовут на работу в Германию. Но оба они не уверены, что им нужно именно это...

МАТЧ ТВ!

08.00 Д/ц «Вся правда про...» (12+)
08.30 «Инсайдеры» (12+)
09.00, 10.55, 12.55, 14.35, 15.20, 17.25, 21.00 Новости
09.05, 13.00, 17.30, 21.05, 02.10 Все на Матч!
11.00, 06.05 Х/ф «Чемпионы. Быстрее. Выше. Сильнее» (6+)
13.45, 05.10 Д/ф «Джошуа против Кличко. Возвращение на Уэмбли» (16+)
14.40 Специальный репортаж «Лучшие бомбардиры Европы» (12+)
15.00 Специальный репортаж «Лига наций. Live» (12+)
15.25 Волейбол. Лига наций (0+)
18.30 Смешанные единоборства (16+)
20.30 Смешанные единоборства. Лучшие нокауты 2019 г. Специальный обзор (16+)
22.00, 00.55 Шахматы. Мировая серия «Армагеддон-2019» (0+)
22.50 Волейбол. Лига наций. Женщины. Россия - Италия (0+)
02.55 Х/ф «Полицейская история» (16+)

ОТВ

06.00, 12.00 Парламент. время (16+)
07.00, 07.55, 10.30, 11.35, 12.25, 13.55, 16.55 Погода (6+)
07.05, 11.00 «Маша и Медведь» (0+)
07.30, 10.35 Д/ф «Детеныши в дикой природе» (6+)
08.00 «Утренний экспресс»
09.00, 17.25 Х/ф Правила жизни (16+)
11.40, 13.30, 22.40, 00.30, 05.00 «Патрульный участок» (16+)
12.15, 17.10, 02.40 «Обзорная экскурсия» (6+)
12.30, 21.00, 01.40 Новости ТАУ «9 1/2» (16+)
13.50 «Обзорная экскурсия» (6+)
14.00 «Предки наших предков» (12+)
14.45 «Поехали по Уралу» (12+)
15.00, 03.00 События. Итоги дня (16+)
16.30, 23.45 «Сделано в СССР» (12+)
17.00, 02.50 Кабинет министров (16+)
19.00 «События. Итоги дня»
20.30 «События»
22.00, 04.30, 05.30 «События» (16+)
22.30 «События. Акцент» (16+)
23.00 «Предки наших предков» (12+)
00.15 «Поехали по Уралу» (12+)
00.50 «Ночь в филармонии» (0+)
05.20 «Действующие лица»

СТС

06.00 «Ералаш»
06.40 М/с «Да здравствует король Джулиан!» (6+)
07.30 М/с «Три кота» (0+)
07.45 М/с «Приключения Вуди и его друзей» (0+)
08.30 М/с «Том и Джерри» (0+)
09.00 «Уральские пельмени. СмехBook» (16+)
10.00 Т/с «Улётный экипаж» (16+)
13.05 Художественный фильм «Такси» (18+)
14.55 Художественный фильм «Такси 2» (12+)
16.40 Художественный фильм «Такси 3» (16+)
18.25 Художественный фильм «Джек Ричер» (16+)
21.00 Художественный фильм «Джек Ричер 2. Никогда не возвращайся» (16+)
23.30 «Дело было вечером» (16+)
00.25 Т/с «Пока цветёт папоротник» (16+)
01.30 Художественный фильм «Смотрите, кто заговорил 3» (0+)
03.05 Т/с «Улётный экипаж» (16+)
05.20 «6 кадров» (16+)

РОССИЯ К

06.30, 07.00, 07.30, 10.00, 15.00, 19.30, 23.30 Новости
06.35 «Пешком...»
07.05 «Правила жизни»
07.35 «Театральная летопись»
08.05 Д/ф Мой дом - моя слабость
08.50, 21.40 Х/ф «В поисках капитана Гранта» (0+)
10.15 Х/ф «Д'Артаньян и три мушкетера» (16+)
13.15 Д/ф «Ежедневный урок»
13.55 Д/с «Первые в мире»
14.10 Неизвестная планета Земля
15.10 Пряничный домик
15.40 «2 Верник 2»
16.25 Исстория искусства
17.25 Д/с «Первые в мире»
17.45 Золотые страницы Международ. конкурса им. П.И.Чайковского
19.45 «Главная роль»
20.00 Д/ф Миссия полета к Солнцу
20.45 «Спокойной ночи, малыши!»
21.00 «Больше, чем любовь»
22.45 Путешествие из Дома на набережной
23.50 Х/ф «За витриной универмага» (12+)
01.20 Д/ф Выходят на арену силачи!

ТВЦ

06.00 «Настроение»
08.10 Х/ф «Сводные сестры» (16+)
10.20 Д/ф «Жанна Прохоренко. Баллада о любви» (12+)
11.30 СОБЫТИЯ
11.50 Х/ф «Инспектор линли» (16+)
13.40 «Мой герой. Михаил Горевой» (12+)
14.30 СОБЫТИЯ
14.50 ГОРОД НОВОСТЕЙ
15.05 Х/ф «Гранчестер» (16+)
16.55 «Естественный отбор» (12+)
17.50 Х/ф «Секрет неприступной красавицы» (12+)
19.40 СОБЫТИЯ
20.00 «Петровка, 38»
20.20 «Право голоса» (16+)
22.00 СОБЫТИЯ
22.30 «Вся правда» (16+)
23.05 Д/ф «Актерские драмы. Не своим голосом» (12+)
00.00 СОБЫТИЯ. 25-Й ЧАС
00.35 Т/с «Детективное агентство «Лунный свет» (16+)
02.25 Х/ф «Гранчестер» (16+)
04.20 Д/ф «Знаменитые соблазнители. Шон Коннери» (12+)
05.05 «Естественный отбор» (12+)

TV1000

08.10 «Анна Каренина» (18+)
10.40 «Александр» (16+)
13.55 «Элизиум» (16+)
16.00 «Рок Дог» (6+)
17.45 «Малавита» (16+)
19.50 «Тайна семи сестёр» (16+)
22.10 «Эван Всемогущий» (12+)
00.00 «Руки-ноги за любовь» (16+)
01.50 «Герцогиня» (16+)
03.55 «Любовь и страсть. Далида» (16+)

TV1000 РУССКОЕ КИНО

08.20 О чём говорят мужчины (16+)
10.20 «О чём ещё говорят мужчины» (16+)
12.20 «О чём говорят мужчины. Продолжение» (16+)
14.20 «Племяшка» (12+)
16.20 «Я буду рядом» (18+)
18.25 «Неуловимые» (16+)
20.25 «Питер FM» (12+)
22.20 «Ивановы» (12+)
00.20 «Сокровища О.К.» (12+)
02.30 «Первый после бога» (16+)
04.35 «Подлец» (16+)

5 КАНАЛ

05.00 Известия
05.20 Х/ф «Я - Ангина!» (12+)
06.00 Х/ф «Я - Ангина!» (12+)
06.50 Х/ф «Я - Ангина!» (12+)
08.35 Х/ф «Ноль - седьмой меняет курс» (12+)
09.00 Известия
09.25 Х/ф «Ноль - седьмой меняет курс» (12+)
10.45 Х/ф «Мститель» (16+)
11.40 Х/ф «Мститель» (16+)
12.35 Х/ф «Мститель» (16+)
13.00 Известия
13.25 Х/ф «Мститель» (16+)
13.50 Х/ф «Мститель» (16+)
14.40 Т/с «Грозовые ворота» (16+)
15.40 Т/с «Грозовые ворота» (16+)
16.35 Т/с «Грозовые ворота» (16+)
18.30 Известия
19.00 Т/с «След» (16+)
19.50 Т/с «След» (16+)
20.40 Т/с «След» (16+)
23.10 Т/с «Великолепная пятерка» (16+)
00.00 Известия. Итоговый выпуск
00.25 Т/с «След» (16+)
01.10 Т/с «Детективы» (16+)

РЕН

05.00 Т/с «Лето волков» (16+)
06.00 «Документальный проект» (16+)
07.00 «С бодрым утром!» (16+)
08.30 «Новости» (16+)
09.00 «Территория заблуждений» (16+)
11.00 Документальный проект (16+)
12.00 «112» (16+)
12.30 «Новости» (16+)
13.00 «Загадки человечества с Олегом Шишкиным» (16+)
14.00 «Засекреченные списки» (16+)
16.00 «112» (16+)
16.30 «Новости» (16+)
17.00 «Тайны Чапман» (16+)
18.00 «Самые шокирующие гипотезы» (16+)
19.00 «112» (16+)
19.30 «Новости» (16+)
20.00 Х/ф «Штурм Белого дома» (16+)
22.30 «Смотреть всем!» (16+)
23.00 «Новости» (16+)
23.25 «Загадки человечества с Олегом Шишкиным» (16+)
00.30 Х/ф «Глаза змеи» (16+)

ТНТ

07.00 «ТНТ. Best» (16+)
09.00 «Дом-2. Lite» (16+)
10.15 «Дом-2. Остров любви» (16+)
11.30 «Бородина против Бузовой» (16+)
12.30 «Дом-2. Спаси свою любовь» (16+)
13.30 Х/ф «СашаТаня» (16+)
14.00 Х/ф «САШАТАНЯ» (16+)
14.30 Х/ф «САШАТАНЯ» (16+)
15.00 Т/с Универ. Новая общага (16+)
15.30 Т/с Универ. Новая общага (16+)
16.00 Т/с Универ. Новая общага (16+)
16.30 Т/с Универ. Новая общага (16+)
17.00 Т/с «Интерны» (16+)
17.30 Т/с «Интерны» (16+)
18.00 Т/с «Интерны» (16+)
18.30 Т/с «Интерны» (16+)
19.00 Т/с «Интерны» (16+)
19.30 Т/с «Интерны» (16+)
20.00 Т/с «СашаТаня» (16+)
20.30 Т/с «СашаТаня» (16+)
21.00 «Шоу «Студия «Союз» (16+)
22.00 «Импровизация» (16+)
23.00 «Дом-2. Город любви» (16+)
00.05 «Дом-2. После заката» Спецвключение (16+)

ЗВЕЗДА

06.00 «Последний день» (12+)
08.00 Новости дня
08.20 Д/с «Сделано в СССР» (6+)
08.45 Д/с «Война машин. ИС-2. Охотник на «Тигров» (12+)
09.25 Т/с «Эшелон» (16+)
10.00 Военные новости
10.05 Т/с «Эшелон» (16+)
13.00 Новости дня
13.15 Т/с «Эшелон» (16+)
14.00 Военные новости
14.05 Т/с «Эшелон» (16+)
18.00 Новости дня
18.30 Д/ф «Разведка боем. Секретное оружие Виктора Леонова» (12+)
19.20 «Легенды кино» (6+)
20.05 «Код доступа» (12+)
21.45 Новости дня
22.00 «Открытый эфир» (12+)
23.35 «Между тем» (12+)
00.05 Художественный фильм «Главный» (6+)
02.20 Художественный фильм «Русь изначальная» (12+)
04.50 Д/ф «Превосходство Шипунова» (6+)

ТНВ

06.00, 02.00 Концерт
08.00, 14.30, 19.30, 21.30 Новости (12+)
08.10 Х/ф «Белые цветы» (12+)
09.00, 00.15 Т/с «Орлова и Александров» (16+)
10.00, 17.00 Т/с «Козайым» (12+)
10.55 Соотечественники (татар.) (12+)
11.30 «Татары» (татар.) (12+)
12.00, 23.30 Т/с Воен. разведка (16+)
13.00 «Каравай» (6+)
13.30, 21.00 Документальный фильм
14.45 Литературное наследие (12+)
15.15 М/ф
15.30 Т/с Машина превращений (12+)
16.00 М/с «Тико и ее друзья» (6+)
16.30 М/с «Чиби Маруко Чан» (6+)
18.00 «Путник» (татар.) (6+)
18.30, 20.30 Новости (татар.) (12+)
19.00, 01.30 «Точка опоры» (татар.) (16+)
20.00, 22.00 «Вызов 112» (16+)
20.15 «Гостинчик для малышей» (0+)
22.10 «Наша республика. Наше дело» (12+)
03.40 «Вечерние посиделки» (6+)
04.05 «Мелодии сцены» (6+)
04.30 Ретро-концерт (0+)

ДОМАШНИЙ

06.30 «Удачная покупка» (16+)
06.40 Програма «Королева красоты» (16+)
07.40 «По делам несовершеннолетних» (16+)
08.40 «Давай разведемся!» (16+)
09.40 Программа «Тест на отцовство» (16+)
10.40 Документальный сериал «Реальная мистика» (16+)
12.35 Документальный сериал «Понять. Простить» (16+)
14.55 ХУДОЖЕСТВЕННЫЙ ФИЛЬМ «СПИСОК ЖЕЛАНИЙ» (12+)
19.00 ХУДОЖЕСТВЕННЫЙ ФИЛЬМ «ТОТ, КТО РЯДОМ» (12+)
23.15 Телесериал «Дыши со мной» (16+)
01.15 Документальный сериал «Понять. Простить» (16+)
03.15 Документальный сериал «Реальная мистика» (16+)
04.50 «Тест на отцовство» (16+)
05.40 «По делам несовершеннолетних» (16+)

Выключи ТВ — приберись во дворе. 14 /06/19 ПТ

Фото: kinopoisk.ru

ПЕРВЫЙ

05.00 «Доброе утро»
09.00 Новости
09.25 «Сегодня 14 июня. День начинается» (6+)
09.55 «Модный приговор» (6+)
10.55 «Жить здорово!» (16+)
12.00 Новости
12.15 «Время покажет» (16+)
15.00 Новости
15.15 «Давай поженимся!» (16+)
16.00 «Мужское / Женское» (16+)
17.00 «Время покажет» (16+)
18.00 Новости
18.25 «Время покажет» (16+)
18.50 «Человек и закон» (16+)
19.50 «Поле чудес»
21.00 «Время»
21.30 «Три аккорда» (16+)
23.30 «Вечерний Ургант» (16+)
00.25 Художественный фильм «Убийство священного оленя» (18+)
02.25 «На самом деле» (16+)
03.20 «Модный приговор» (6+)
04.05 «Мужское / Женское» (16+)
04.50 «Давай поженимся!» (16+)
05.30 Контрольная закупка (6+)

РОССИЯ-1

05.00 «Утро России»
09.00 Вести
09.25 «Утро России»
09.55 «О самом главном» (12+)
11.00 Вести
11.25 Вести. Местное время
11.45 «Юмор! Юмор! Юмор!!!» (16+)
14.00 «Песня года». Большой концерт
15.50 «60 Минут». Ток-шоу с Евгением Поповым и Ольгой Скабеевой (12+)
17.00 Вести. Местное время
17.25 «60 Минут». Ток-шоу с Евгением Поповым и Ольгой Скабеевой (12+)
18.30 «Андрей Малахов. Прямой эфир» (16+)
20.00 Вести
20.45 Вести. Местное время
21.00 Х/ф «Незнакомка в зеркале» (12+)
00.55 Х/ф «ЗОЛОТОЙ ОРЁЛ» и ПРЕМИЯ «НИКА» (16+)
02.40 «Белая студия»
03.20 Х/ф «Что скрывает любовь» (12+)

НТВ

05.10 Т/с «Адвокат» (16+)
06.00 «Утро. Самое лучшее» (16+)
08.10 «Доктор свет» (16+)
09.00 Т/с «Мухтар. Новый след» (16+)
10.00, 13.00, 16.00, 19.00 «Сегодня»
10.20 Т/с «Морские дьяволы» (16+)
13.25, 02.25 «Место встречи» (16+)
16.30 Обзор. Чрезвычайное происшествие

БУДЬТЕ ОСТОРОЖНЫ!
Под видом журналистских материалов на канале НТВ вы можете получить искаженную информацию или пропаганду.

17.00 «ДНК» (16+)
18.10 «Жди меня» (12+)
19.40 Х/ф «Отставник. Спасти врага» (16+)
21.50 «Детская Новая волна - 2019» (0+)
23.55 «ЧП. Расследование» (16+)
00.30 «Мы и наука. Наука и мы» (12+)
01.30 «Квартирный вопрос» (0+)

ТВ-3

06.00 М/ф
09.20 Т/с «Слепая» (16+)
09.55 Т/с «Слепая» (16+)
10.30 Т/с «Слепая» (16+)
11.00 Д/с «Гадалка» (16+)
11.30 «Новый день»
12.00 «Не ври мне» (12+)
13.00 «Не ври мне» (12+)
14.00 «Не ври мне» (12+)
15.00 «Мистические истории» (16+)
16.00 Д/с «Гадалка» (16+)
16.30 Д/с «Гадалка» (16+)
17.00 Д/с «Гадалка» (16+)
17.30 Т/с «Слепая» (16+)
18.00 Т/с «Слепая» (16+)
18.30 Т/с «Слепая» (16+)
19.30 Х/ф «Хижина в лесу» (18+)
21.30 Х/ф «Потрошители» (16+)
23.45 Х/ф «Врата» (18+)
01.30 Х/ф «Потрошители» (16+)
03.30 «Вокруг Света. Места Силы» (16+)
04.15 «Вокруг Света. Места Силы» (16+)
05.00 «Вокруг Света. Места Силы» (16+)
05.45 М/ф

ЧЕ

06.00 Телесериал «Баллада о бомбере» (16+)
13.00 Программа «Идеальный ужин» (16+)
14.00 «Опасные связи» (16+)
14.30 Художественный фильм «Конан-варвар» (16+)
17.00 Художественный фильм «Дом летающих кинжалов» (16+)
19.30 Художественный фильм «Тринадцатый воин» (16+)
21.30 Художественный фильм «Поцелуй дракона» (18+)

23.45 Художественный фильм «Дом летающих кинжалов» (16+)
02.00 Художественный фильм «Право на убийство» (16+)
03.40 Программа «Улетное видео» (16+)

ГОРОДСКИЕ ВЕСТИ РЕКОМЕНДУЮТ

ЗВЕЗДА 00.40 «НЕУЛОВИМЫЕ МСТИТЕЛИ» (12+)
Бывший гимназист Валерка, веселый Яшка-цыган, сироты Данька и его сестренка Ксанка клянутся внедриться в отряд к атаману Бурнашу и отомстить ему за смерть отца Даньки. Под видом сына друга атамана Данька проникает в отряд. Однако бандиты сумели узнать об этом. Даньку ждет казнь, но друзья на то и друзья, чтобы не бросить своего товарища в беде.

МАТЧ ТВ!

08.00 Д/ц «Вся правда про...» (12+)
08.30 «Инсайдеры» (12+)
09.00, 10.55, 12.45, 17.55, 21.15, 00.00 Новости
09.05, 12.50, 15.20, 18.00, 01.05 Все на Матч!
11.00 Гандбол. Чемпионат Европы-2020 г. Мужчины. Отборочный турнир. Италия - Россия (0+)
13.20, 18.30 Проф. бокс (16+)
15.50 Волейбол. Лига наций. Мужчины. Россия - Польша (0+)
20.25 Специальный репортаж (12+)
20.45 Специальный репортаж (12+)
21.20 Реальный спорт. Шахматы
22.00 Шахматы. Мировая серия «Армагеддон-2019» (0+)
00.05 Все на футбол!
01.35 «Кибератлетика» (16+)
02.05 Футбол. Кубок Америки - 2016 г. Финал. Аргентина - Чили (0+)
05.25 Футбол. Кубок Америки. Бразилия - Боливия (0+)
07.25 Смешанные единоборства. Bellator. Лиото Мачида против Чейла Соннена. Рори Макдональд против Неймана Грейси (16+)

ОТВ

06.00, 12.30, 21.00 Новости ТАУ «9 1/2» (16+)
07.00, 07.55, 10.30, 11.35, 12.25, 13.55, 16.55 Погода (6+)
07.05, 11.00 «Маша и Медведь» (0+)
07.30, 10.35 Д/ф «Детеныши в дикой природе» (6+)
08.00 «Утренний экспресс»
09.00, 17.25 Х/ф Правила жизни (16+)
11.40, 13.30, 22.40, 00.50, 05.00 «Патрульный участок» (16+)
12.00 «О личном и наличном» (12+)
12.20 «События. Парламент» (16+)
13.50, 14.45, 02.40 «Обзорная экскурсия» (6+)
14.00 Предки наших предков (12+)
15.00, 03.00 События. Итоги дня (16+)
16.30 Д/ф «Сделано в СССР» (12+)
17.00 «Новости ТМК» (16+)
17.10 «Поехали по Уралу» (12+)
19.00 «События. Итоги дня»
20.30 «События»
22.00, 04.30, 05.30 «События» (16+)
22.30, 02.50 «События. Акцент» (16+)
23.00 Х/ф «Статус Брэда» (18+)
01.10 «Четвертая власть» (16+)
01.40 «Парламентское время» (16+)
05.20 «Действующие лица»

СТС

06.00 «Ералаш»
06.40 М/с «Да здравствует король Джулиан!» (6+)
07.30 М/с «Три кота» (0+)
07.45 М/с «Приключения Вуди и его друзей» (0+)
08.30 М/с «Том и Джерри» (0+)
09.00 «Уральские пельмени. СмехBook» (16+)
10.00 Художественный фильм «Джек Ричер» (16+)
12.30 Художественный фильм «Джек Ричер 2. Никогда не возвращайся» (16+)
15.00 «Уральские пельмени. СмехBook» (16+)
19.30 Шоу «Уральских пельменей» (16+)
21.00 Художественный фильм «О чём говорят мужчины. Продолжение» (16+)
23.00 «Слава Богу, ты пришёл!» (16+)
00.00 Художественный фильм «Очень плохие мамочки» (18+)
01.50 Художественный фильм «План Б» (16+)
03.30 Т/с «Улётный экипаж» (16+)

РОССИЯ К

06.30, 07.00, 07.30, 10.00, 15.00, 19.30, 23.15 Новости
06.35 «Пешком...»
07.05 «Правила жизни»
07.35 «Театральная летопись»
08.05 Д/ф Мой дом - моя слабость
08.50, 21.00 Х/ф «В поисках капитана Гранта» (0+)
10.15 Х/ф «Д'Артаньян и три мушкетера» (16+)
11.30 Л.Дуров. Он еще не наигрался
12.15 «Черные дыры. Белые пятна»
12.55 Д/ф Выходят на арену силачи!
13.40 Д/ф «Мальта»
14.15 Д/ф Миссия полета к Солнцу
15.10 Письма из провинции
15.40 «Энигма. Марта Доминго»
16.25 Д/с «Дело №»
16.50 «Царская ложа»
17.30 Цвет времени. Эль Греко
17.45 Золотые страницы Международного конкурса имени П.И.Чайковского. Фортепиано
19.45 «Смехоностальгия»
20.15, 01.45 Искатели
23.35 Х/ф «Процесс» (18+)
02.30 М/ф «Приключения Васи Куролесова»

ТВЦ

06.00 «Настроение»
08.15 Д/ф «Евгений Дятлов. Мне никто ничего не обещал» (12+)
09.10 Х/ф «Питер - Москва» (12+)
11.30 СОБЫТИЯ
11.50 «Питер - Москва». Продолжение фильма. (12+)
13.40 «Мой герой. Алексей Шевченков» (12+)
14.30 СОБЫТИЯ
14.50 ГОРОД НОВОСТЕЙ
15.05 Х/ф «Дети понедельника» (12+)
16.55 Х/ф «Двойной капкан» (12+)
19.40 СОБЫТИЯ
20.05 Художественный фильм «Красная лента» (16+)
22.00 «В центре событий» с Анной Прохоровой. (16+)
23.10 Д/ф «Станислав Садальский. Одинокий шут» (12+)
00.00 Х/ф «Ва-банк» (12+)
01.55 Х/ф «Ва-банк» (12+)
03.45 «Петровка, 38»
04.05 Художественный фильм «Стежки-дорожки» (0+)
05.25 Д/ф «Юрий Никулин. Я не трус, но я боюсь!» (12+)

TV1000

08.10 «Инопланетянин» (0+)
10.25 «Руки-ноги за любовь» (16+)
12.15 «Герцогиня» (16+)
14.15 «Эван Всемогущий» (12+)
16.05 «Скрижали судьбы» (16+)
18.10 «Рок Дог» (6+)
19.55 «Инопланетянин» (0+)
22.10 «Невозможное» (16+)
00.20 «Шпион по соседству» (12+)
02.10 «Дориан Грей» (16+)
04.25 «Немыслимое» (18+)

TV1000 РУССКОЕ КИНО

08.20 «Сокровища О.К.» (12+)
10.30 «Ивановы» (12+)
12.25 «Первый после бога» (16+)
14.30 «Племяшка» (12+)
16.20 «Коктебель» (12+)
18.30 «Подлец» (16+)
20.25 «Первые» (12+)
22.20 «Анна Каренина. История Вронского» (12+)
01.00 «Русский Бес» (18+)
02.55 «Любовь в городе ангелов» (16+)
04.35 «Вий» (12+)

5 КАНАЛ

05.00 Известия
05.35 Х/ф «Назад в СССР» (16+)
06.20 Х/ф «Назад в СССР» (16+)
07.10 Х/ф «Назад в СССР» (16+)
08.05 Х/ф «Назад в СССР» (16+)
09.00 Известия
09.25 Х/ф «Американ бой» (16+)
11.40 Х/ф «Жажда» (18+)
12.30 Х/ф «Жажда» (18+)
13.00 Известия
13.25 Х/ф «Жажда» (18+)
13.50 Х/ф «Жажда» (18+)
14.45 Х/ф «Жажда» (18+)
15.40 Х/ф «Привет от «Катюши» (12+)
16.40 Х/ф «Привет от «Катюши» (12+)
19.30 Т/с «След» (16+)
20.20 Т/с «След» (16+)
21.20 Т/с «След» (16+)
22.05 Т/с «След» (16+)
22.55 Т/с «След» (16+)
23.45 «Светская хроника» (16+)
00.45 Т/с «След» (16+)
01.35 Т/с «Детективы» (16+)
02.10 Т/с «Детективы» (16+)
02.40 Т/с «Детективы» (16+)

РЕН

05.00 «Территория заблуждений» (16+)
06.00 «Документальный проект» (16+)
07.00 «С бодрым утром!» (16+)
08.30 «Новости» (16+)
09.00 «Документальный проект» (16+)
12.00 «112» (16+)
12.30 «Новости» (16+)
13.00 «Загадки человечества с Олегом Шишкиным» (16+)
14.00 «Засекреченные списки» (16+)
16.00 «112» (16+)
16.30 «Новости» (16+)
17.00 «Тайны Чапман» (16+)
18.00 «Самые шокирующие гипотезы» (16+)
19.00 «112» (16+)
19.30 «Новости» (16+)
20.00 «По блату» (16+)
21.00 «Земля против Воды» (16+)
23.00 Художественный фильм «Ночь страха» (16+)
01.00 Х/ф «Темный рыцарь» (16+)
03.40 Художественный фильм «Союзники» (18+)

ТНТ

07.00 «ТНТ. Best» (16+)
09.00 «Дом-2. Lite» (16+)
10.15 «Дом-2. Остров любви» (16+)
11.30 «Бородина против Бузовой» (16+)
12.30 «Дом-2. Спаси свою любовь» (16+)
13.30 «Большой завтрак» (16+)
14.00 Х/ф «СашаТаня» (16+)
14.30 Х/ф «СашаТаня» (16+)
15.00 Т/с Универ. Новая общага (16+)
15.30 Т/с Универ. Новая общага (16+)
16.00 Т/с Универ. Новая общага» (16+)
16.30 Т/с Универ. Новая общага (16+)
17.00 Т/с «Интерны» (16+)
17.30 Т/с «Интерны» (16+)
18.00 Т/с «Интерны» (16+)
18.30 Т/с «Интерны» (16+)
19.00 Т/с «Интерны» (16+)
19.30 Т/с «Интерны» (16+)
20.00 «Comedy Woman» (16+)
21.00 «Комеди Клаб» (16+)
22.00 «Комик в городе» (16+)
22.30 «Комик в городе» (16+)
23.00 «Дом-2. Город любви» (16+)
00.05 «Дом-2. После заката» Спецвключение (16+)

ЗВЕЗДА

06.45 «Доброе утро»
08.00 Новости дня
08.20 «Доброе утро»
09.05 Т/с «Жуков» (16+)
10.00 Военные новости
10.05 Т/с «Жуков» (16+)
13.00 Новости дня
13.15 Т/с «Жуков» (16+)
14.00 Военные новости
14.10 Т/с «Жуков» (16+)
18.00 Новости дня
18.35 Т/с «Жуков» (16+)
22.00 Т/с «Жуков» (16+)
00.40 ХУДОЖЕСТВЕННЫЙ ФИЛЬМ «НЕУЛОВИМЫЕ МСТИТЕЛИ» (12+)
02.05 Художественный фильм «Новые приключения неуловимых» (12+)
03.25 ХУДОЖЕСТВЕННЫЙ ФИЛЬМ «ПОДДУБНЫЙ» (12+)
05.15 Д/ф «Тайна гибели «Титаника» (12+)
05.30 ХУДОЖЕСТВЕННЫЙ ФИЛЬМ «ПОСЕЙДОН» (12+)

ТНВ

06.00 Концерт
07.00, 18.30, 20.30 Новости (татар.) (12+)
08.00, 14.30, 19.30, 21.30 Новости (12+)
08.10 Х/ф «Белые цветы» (12+)
09.00, 00.50 Т/с «Орлова и Александров» (16+)
10.00, 17.00 Т/с «Козайым» (12+)
10.55 «Наставник» (татар.) (6+)
11.30 «Татары» (татар.) (12+)
12.00 Т/с «Военная разведка» (16+)
13.00 «Головоломка» (татар.) (6+)
14.00 «Актуальный ислам» (6+)
14.15 «Если хочешь быть здоровым...» (12+)
14.45 «Вечерние посиделки» (6+)
15.15 «Полосатая зебра» (0+)
15.30 Т/с Машина превращений (12+)
16.00 Т/с «Волшебный маяк» (12+)
16.30 М/с «Чиби Маруко Чан» (6+)
18.00 «Родная земля» (татар.) (12+)
19.00 Документальный фильм
20.00, 22.00 «Вызов 112» (16+)
20.15 «Гостинчик для малышей» (0+)
21.00 «Адам и Ева» (татар.) (6+)
22.10 Коллеги по сцене (татар.) (12+)
23.10 Х/ф «Сюрприз» (12+)
01.40 Х/ф «Твои глаза...» (12+)

ДОМАШНИЙ

06.30 «Удачная покупка» (16+)
06.40 «6 кадров» (16+)
07.20 «По делам несовершеннолетних» (16+)
08.20 «Давай разведемся!» (16+)
09.20 «Тест на отцовство» (16+)

10.25 ХУДОЖЕСТВЕННЫЙ ФИЛЬМ «СЧАСТЛИВЫЙ БИЛЕТ» (16+)
19.00 Художественный фильм «Горничная» (12+)
23.30 ХУДОЖЕСТВЕННЫЙ ФИЛЬМ «ВЫБИРАЯ СУДЬБУ» (16+)
03.20 «Тест на отцовство» (16+)
04.10 Документальный сериал «Знать будущее. Жизнь после Ванги» (16+)

СБ 15 /06/19

Оградите детей от просмотра ТВ.

Фото: kinopoisk.ru

ПЕРВЫЙ

06.00 Новости
06.10 Т/с «Восхождение на Олимп» (12+)
08.10 «Играй, гармонь любимая!» (12+)
08.55 «Умницы и умники» (12+)
09.45 «Слово пастыря» (0+)
10.00 Новости
10.15 «К 75-летию Валентина Смирнитского. Кодекс мушкетера» (12+)
11.10 «Теория заговора» (16+)
12.00 Новости
12.15 «Идеальный ремонт» (6+)
13.20 «Живая жизнь» (12+)
16.20 «Кто хочет стать миллионером?»
17.50 «Эксклюзив» (16+)
19.30 «Сегодня вечером» (16+)
21.00 «Время»
21.20 «Сегодня вечером» (16+)
23.00 Х/ф «Грешник» (16+)
01.00 Х/ф «Побеждай!» (16+)
02.40 «Модный приговор» (6+)
03.25 «Мужское / Женское» (16+)
04.10 «Давай поженимся!» (16+)
04.55 Контрольная закупка (6+)

РОССИЯ-1

05.00 «Утро России. Суббота»
08.15 Программа «По секрету всему свету»
08.40 Местное время. Суббота (12+)
09.20 Программа «Пятеро на одного»
10.10 «Сто к одному»
11.00 Вести
11.20 Вести. Местное время
11.40 ХУДОЖЕСТВЕННЫЙ ФИЛЬМ «ЕЛЕНА ПРЕКРАСНАЯ» (12+)
13.40 ХУДОЖЕСТВЕННЫЙ ФИЛЬМ «СЧАСТЬЕ ПО ДОГОВОРУ» (12+)
17.40 «Привет, Андрей!». Вечерняя программа Андрея Малахова (12+)
20.00 Вести в субботу
21.00 ХУДОЖЕСТВЕННЫЙ ФИЛЬМ «РОМАН С ПРОШЛЫМ» (12+)
00.55 ХУДОЖЕСТВЕННЫЙ ФИЛЬМ «ТАРИФ «СЧАСТЛИВАЯ СЕМЬЯ» (12+)

НТВ

05.15 «ЧП. Расследование» (16+)
05.40 Х/ф „По прозвищу «Зверь» (16+)
07.25 «Смотр» (0+)
08.00, 10.00, 16.00 «Сегодня»
08.20 «Готовим с А. Зиминым» (0+)
08.50 «Кто в доме хозяин?» (12+)
09.25 «Едим дома» (0+)
10.20 «Главная дорога» (16+)
11.00 «Еда живая и мёртвая» (12+)
12.00 «Квартирный вопрос» (0+)

БУДЬТЕ ОСТОРОЖНЫ!
Под видом журналистских материалов на канале НТВ вы можете получить искаженную информацию или пропаганду.

13.00 «НашПотребНадзор» (16+)
14.00 «Поедем, поедим!» (0+)
15.00 «Своя игра» (0+)
16.20 «Однажды...» (16+)
17.00 «Секрет на миллион» (16+)
19.00 «Центр. телевидение» (16+)
21.00 «Ты не поверишь!» (16+)
22.10 «Звезды сошлись» (16+)
23.30 Х/ф «Кто я?» (16+)
01.35 «Фоменко фейк» (16+)

ТВ-3

06.00 М/ф
10.00 Т/с «Гримм» (16+)
11.00 Т/с «Гримм» (16+)
11.45 Т/с «Гримм» (16+)
12.45 Художественный фильм «Затура» (0+)
14.45 Художественный фильм «Каспер» (0+)
16.45 Художественный фильм «Страшилы» (16+)
19.00 Х/ф «Астрал» (16+)
23.00 Х/ф «Хижина в лесу» (18+)
01.00 Х/ф «Затура» (0+)
03.00 Д/с «Охотники за привидениями» (16+)
03.30 Д/с «Охотники за привидениями» (16+)
04.00 Д/с «Охотники за привидениями» (16+)
04.30 Д/с «Охотники за привидениями» (16+)
04.45 Д/с «Охотники за привидениями» (16+)
05.15 Д/с «Охотники за привидениями» (16+)
05.45 Д/с «Охотники за привидениями» (16+)

ЧЕ

06.00 М/ф
06.15 ХУДОЖЕСТВЕННЫЙ ФИЛЬМ «МЕДВЕЖАТНИК» (16+)
08.30 Художественный фильм «Звёздные войны. Эпизод 1 - Скрытая угроза» (12+)
11.10 ХУДОЖЕСТВЕННЫЙ ФИЛЬМ «ЗВЁЗДНЫЕ ВОЙНЫ. ЭПИЗОД 2 - АТАКА КЛОНОВ» (12+)
14.00 Художественный фильм «Звёздные войны. Эпизод 3 - Месть ситхов» (12+)
17.00 Художественный фильм «Тринадцатый воин» (16+)
19.10 Художественный фильм «Поцелуй дракона» (18+)
21.15 Программа «Улетное видео» (16+)
23.00 Юмористическая программа «+100500» (18+)
23.30 Телесериал «Смертельное оружие» (16+)
03.00 Х/ф «Беспокойный свидетель» (16+)
04.30 «Улетное видео» (16+)

ГОРОДСКИЕ ВЕСТИ РЕКОМЕНДУЮТ

СТС 21.00
«ГЛУБОКОВОДНЫЙ ГОРИЗОНТ» (16+)
Отправляясь на очередную вахту и прощаясь с семьями, они не подозревали, что могут не вернуться… Это основанная на реальных событиях история о страшной аварии на нефтяной платформе «Глубоководный горизонт», которая произошла в 2010 году в Мексиканском заливе. Хроника мужества и отваги перед лицом одной из самых страшных катастроф в мировой истории.

МАТЧ ТВ!

08.00 Смеш. единоборства. Bellator. Лиото Мачида против Чейла Соннена. Рори Макдональд против Неймана Грейси (16+)
09.30 Специальный репортаж (16+)
10.00 Х/ф «Женский бой» (16+)
12.05, 14.10, 17.55, 20.55 Новости
12.10 Футбол. Кубок Америки. Бразилия - Боливия (0+)
14.15 Проф. бокс. Энтони Джошуа против Энди Руиса (16+)
14.55 Специальный репортаж (16+)
15.25, 18.00, 21.00 Все на Матч!
15.50 Волейбол. Лига наций. Мужчины. Россия - Канада (0+)
18.30 Баскетбол. Единая лига ВТБ. Финал. ЦСКА - «Химки» (0+)
22.00 Шахматы. Мировая серия «Армагеддон-2019» (0+)
00.00 Про. бокс. Майрис Бриедис против Кшиштофа Гловацки. Юниер Дортикос против Эндрю Табити (16+)
03.15 Футбол. Кубок Америки. Аргентина - Колумбия (0+)
04.55 Футбол. Кубок Америки. Венесуэла - Перу (0+)
06.55 «Команда мечты» (12+)

ОТВ

06.00 Новости ТАУ «9 1/2» (16+)
07.00, 03.50 Парламент. время (16+)
08.00, 11.05, 12.25, 14.55, 16.55, 17.40, 19.55, 20.55 Погода (6+)
08.05 М/с «Маша и Медведь» (0+)
08.20 Д/ф «Удивительная дружба в мире природы» (6+)
08.50, 17.45 Х/ф «Кавказская повесть» (12+)
11.10 «О личном и наличном» (12+)
11.30 «Рецепт» (16+)
12.00 Национ.измерение (16+)
12.30, 04.50 Патрул.участок (16+)
13.00 «Наследники Урарту» (16+)
13.15 «Неделя УГМК» (16+)
13.30 Х/ф «Встретимся у фонтана» (12+)
15.00 «События. Итоги дня» (16+)
16.30 Д/ф «Сделано в СССР» (12+)
17.00 «Прокуратура» (16+)
17.15, 21.00 Итоги недели
20.00 Свердловское время-85 (12+)
20.30 Свердловское время-85 (12+)
21.50 Х/ф «Возвращение в Брайдсхед» (16+)
00.05 Концерт «Маленький человек» (12+)
02.05 Х/ф «Статус Брэда» (18+)

СТС

06.00 «Ералаш»
06.25 М/с «Приключения кота в сапогах» (6+)
07.15 М/с «Тролли. Праздник продолжается!» (6+)
07.40 М/с «Три кота» (0+)
08.05 М/с «Том и Джерри» (0+)
08.30 «Уральские пельмени. СмехBook» (16+)
09.30 «ПроСТО кухня» (12+)
10.30 «Рогов. Студия 24» (16+)
11.30 Художественный фильм «Война невест» (16+)
13.20 Художественный фильм «Громобой» (16+)
15.05 М/ф «Фердинанд» (6+)
17.05 Художественный фильм «Ведьмина гора» (12+)
19.05 Художественный фильм «Посейдон» (12+)
21.00 Художественный фильм «Глубоководный горизонт» (16+)
23.05 «Дело было вечером» (16+)
00.00 Художественный фильм «Отчаянный» (0+)
02.00 Художественный фильм «Война невест» (16+)
03.25 Т/с «Улётный экипаж» (16+)

РОССИЯ К

06.30 Библейский сюжет
07.05 М/ф «Винни-Пух», «Винни-Пух идет в гости», «Винни-Пух и день забот»
08.05 Х/ф «Взрослые дети» (12+)
09.15 «Телескоп»
09.45 «Передвижники»
10.15 Х/ф «Отелло» (12+)
12.00 Д/ф «Владимир Сошальский. Одинокий голос скрипки»
12.45 Человеческий фактор
13.10, 00.45 Д/ф «Дикие Галапагосы. В райском плену»
14.05 «Эрмитаж»
14.30 «Новые имена»- 30 лет! Гала-концерт
16.05 Д/ф Тарзан. История легенды
17.00 Д/с «Предки наших предков»
17.40 Д/ф «Бег. Сны о России»
18.20 Х/ф «Бег» (18+)
21.30 Д/с «Мечты о будущем». «Жилища будущего»
22.25 О.Питерсон и Э.Фицджеральд в концертном зале «Олимпия»
23.30 Х/ф «Маргаритки»
01.35 Искатели
02.25 М/ф «Скамейка», «Легенда о Сальери»

ТВЦ

06.10 «Марш-бросок» (12+)
06.40 Х/ф «Неподдающиеся» (6+)
08.20 «Православная энциклопедия» (6+)
08.50 Х/ф «12 стульев» (12+)
11.30 СОБЫТИЯ
11.45 «12 стульев». Продолжение фильма. [] (0+)
12.15 Д/ф «Ильф и Петров. Тайны двенадцати стульев» (12+)
13.05 Х/ф «Я никогда не плачу» (12+)
14.30 СОБЫТИЯ
14.45 «Я никогда не плачу». Продолжение фильма. (12+)
17.20 Художественный фильм «Заложница» (16+)
21.00 «Постскриптум»
22.10 «Право знать!» Ток-шоу. (16+)
23.40 СОБЫТИЯ
23.55 «Право голоса» (16+)
03.05 «Балканский марш». Специальный репортаж. (16+)
03.40 «Удар властью». Виктор Гришин. (16+)
04.30 Д/ф «Актерские драмы. Не своим голосом» (12+)
05.15 «Петровка, 38»

TV1000

08.10, 19.50 «Джейн Эйр» (16+)
10.25 «С вещами на вылет!» (16+)
12.10 «Шпион по соседству» (12+)
14.00 «Рок Дог» (6+)
15.45 «Невозможное» (16+)
17.55 «Мошенники» (16+)
22.10 «Дети шпионов 3» (6+)
23.55 «Голая правда» (16+)
01.45 «Двойник» (18+)
03.30 «Джульетта» (16+)
05.30 «Александр» (16+)

TV1000 РУССКОЕ КИНО

08.20 «Анна Каренина. История Вронского» (12+)
11.05 «Сокровища Ермака» (6+)
12.55 «Любовь в городе ангелов» (16+)
14.30 «Вечер накануне Ивана Купала» (12+)
15.55 «Вий» (12+)
18.30 «Блокбастер» (16+)
20.10 «14+» (16+)
22.20 «Обитаемый остров» (0+)
00.40 «ЖАРА» (16+)
02.35 «Тёмный мир» (16+)

5 КАНАЛ

05.00 Т/с «Детективы» (16+)
05.10 Т/с «Детективы» (16+)
05.40 Т/с «Детективы» (16+)
06.05 Т/с «Детективы» (16+)
06.35 Т/с «Детективы» (16+)
07.05 Т/с «Детективы» (16+)
07.45 Т/с «Детективы» (16+)
08.15 Т/с «Детективы» (16+)
08.45 Т/с «Детективы» (16+)
09.20 Т/с «Детективы» (16+)
10.00 Т/с «Детективы» (16+)
10.45 Т/с «След» (16+)
11.30 Т/с «След» (16+)
12.20 Т/с «След» (16+)
13.00 Т/с «След» (16+)
13.55 Т/с «След» (16+)
14.35 Т/с «След» (16+)
15.25 Т/с «След» (16+)
16.05 Т/с «След» (16+)
16.55 Т/с «След» (16+)
00.00 Известия. Главное
00.55 Х/ф «Разрешите тебя поцеловать» (16+)
02.35 Х/ф «Разрешите тебя поцеловать… снова» (16+)
04.15 Х/ф «Разрешите тебя поцеловать… на свадьбе» (12+)

РЕН

05.00 ХУДОЖЕСТВЕННЫЙ ФИЛЬМ «СОЮЗНИКИ» (18+)
05.30 Художественный фильм «Действуй, сестра!» (12+)
07.15 ХУДОЖЕСТВЕННЫЙ ФИЛЬМ «ДЕЙСТВУЙ, СЕСТРА-2» (12+)
09.15 «Минтранс» (16+)
10.15 «Самая полезная программа» (16+)
11.15 «Военная тайна» (16+)
16.20 «Территория заблуждений» (16+)
18.20 «Засекреченные списки. Самые популярные в интернете» (16+)
20.30 ХУДОЖЕСТВЕННЫЙ ФИЛЬМ «ДЖАНГО ОСВОБОЖДЕННЫЙ» (16+)
23.45 ХУДОЖЕСТВЕННЫЙ ФИЛЬМ «ОМЕРЗИТЕЛЬНАЯ ВОСЬМЕРКА» (18+)
02.45 «Территория заблуждений» (16+)

ТНТ

07.00 «ТНТ. Best» (16+)
07.30 «ТНТ. Best» (16+)
08.00 «ТНТ MUSIC» (16+)
08.30 «ТНТ. Best» (16+)
09.00 «Дом-2. Lite» (16+)
10.00 «Дом-2. Остров любви» (16+)
11.00 «Школа экстрасенсов» (16+)
12.35 Т/с «СашаТаня» (16+)
13.00 Т/с «СашаТаня» (16+)
13.30 Т/с «СашаТаня» (16+)
14.00 Т/с «СашаТаня» (16+)
14.30 «Комеди Клаб». 536 с. (16+)
15.30 «Комеди Клаб. Дайджест» (16+)
16.30 «Комеди Клаб. Дайджест» (16+)
17.30 «Комеди Клаб» (16+)
18.30 «Комеди Клаб». 537 с. (16+)
19.30 «Комеди Клаб» (16+)
20.30 Х/ф «Люди Икс 2» (12+)
23.05 «Дом-2. Город любви» (16+)
00.10 «Дом-2. После заката» Спецвключение (16+)
01.10 «ТНТ MUSIC» (16+)
01.45 «Открытый микрофон» (16+)
02.35 «Открытый микрофон» (16+)
03.30 «Открытый микрофон» (16+)

ЗВЕЗДА

06.05 Т/с «Государственная граница» (12+)
09.00 Новости дня
09.10 Программа «Морской бой» (6+)
10.15 «Не факт!» (6+)
10.45 «Улика из прошлого. Битва за космос» (16+)
11.35 Документальный сериал «Загадки века. Тайна семьи Асадов» (12+)
12.30 «Легенды цирка» (6+)
13.00 Новости дня
13.15 Программа «Последний день» (12+)
14.00 Документальный сериал «Секретная папка» (12+)
15.15 ХУДОЖЕСТВЕННЫЙ ФИЛЬМ «30-ГО УНИЧТОЖИТЬ» (12+)
18.00 Новости дня
18.10 «За дело!» (12+)
18.25 ХУДОЖЕСТВЕННЫЙ ФИЛЬМ «СЛУШАТЬ В ОТСЕКАХ» (12+)
21.10 ТЕЛЕСЕРИАЛ «АПОСТОЛ» (16+)

ТНВ

05.00 Х/ф «Сюрприз» (12+)
07.00 Муз. поздравления (татар.) (6+)
09.00 М/ф
09.30 «Адам и Ева» (татар.) (6+)
10.00 Хит-парад (татар.) (12+)
11.00 Документальный фильм
11.30 Секреты татарской кухни (12+)
12.00 «Каравай» (6+)
12.30 «Видеоспорт» (12+)
13.00 «Закон. Парламент. Общество» (татар.) (12+)
13.30 «Танцы народов мира» (0+)
14.20 Телеочерк (татар.) (6+)
15.00 «Я» (16+)
15.30 «Путник» (татар.) (6+)
16.00 От сердца - к сердцу (татар.) (6+)
17.00 Коллеги по сцене (татар.) (12+)
18.00 «Шоу Джавида» (татар.) (16+)
19.00 «Народ мой...» (татар.) (12+)
19.30, 21.30 Новости в субботу (12+)
20.00 «Ступени» (татар.) (12+)
20.30 Споёмте, друзья! (татар.) (6+)
22.00 Х/ф «Амели» (12+)
00.05 «КВН-2019» (12+)
01.35 Х/ф «Бедняжка» (12+)
03.35 «От сердца - к сердцу» (татар.) (6+)
04.30 Ретро-концерт (0+)

ДОМАШНИЙ

06.30 «Удачная покупка» (16+)
06.40 ХУДОЖЕСТВЕННЫЙ ФИЛЬМ «СТРАННЫЕ ВЗРОСЛЫЕ» (12+)
08.10 Художественный фильм «За бортом» (16+)
10.25 ХУДОЖЕСТВЕННЫЙ ФИЛЬМ «РАЙСКИЙ УГОЛОК» (12+)

19.00 Художественный фильм «Другая я» (18+)
23.15 ХУДОЖЕСТВЕННЫЙ ФИЛЬМ «МИЛЛИОНЕР» (16+)
01.20 Документальный фильм «Жанна» (16+)
02.10 Документальный сериал «Знать будущее. Жизнь после Ванги» (16+)
06.10 «6 кадров» (16+)

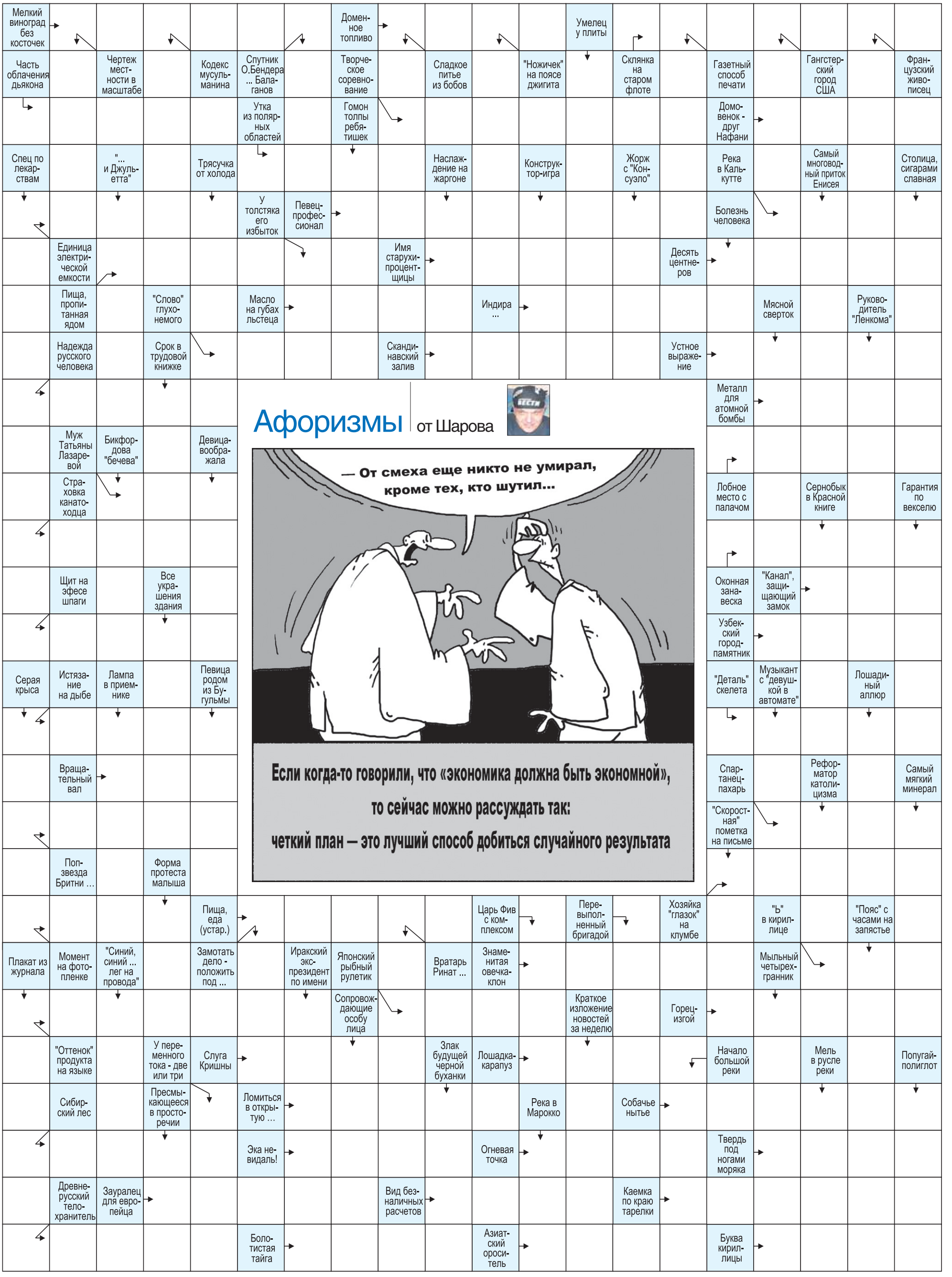

Ответы на сканворд в предыдущем номере. По горизонтали: Эпилог. Сыпь. Шпионка. Плеть. Книксен. Мера. Плен. Драма. Романист. Трог. Кальян. Озеро. Дрова. Милн. Бинго. Фрак. Афоня. Жатка. Кляча. Врун. Стать. Ерш. Тахта. Флокс. Лом. Аграф. Бове. Знамя. Скотч. Рем. Мошна. Волк. Битье. Сени. Гуппи. Лейбл. Ось. Большак. Нюня. Ефрон. Бокс. Жмот. Сингл. Евклид. Бугор. Трен. Воск. Соты. Бирюк. Удар. Стажер. Семья. Маис. Лист. Жара. **По вертикали:** Демократка. Замес. Балбес. Эклер. Акция. Ехор. Аршин. Лязг. Истома. Черт. Армен. Инь. Обь. Альфа. Шарф. Ямал. Ария. Граб. Галл. Яма. Костюм. Ерник. Кирка. Сукно. Пенсне. Мона. Гнус. Приказ. Небо. Пляж. Вал. Аспирин. Маори. Соня. Яйцо. Пункт. Текст. Дож. Буле. Осмотр. Автол. Киви. Фиксаж. Ростра. Олово. Отбор. Ложа. Карпов. Кутиков. Толь. Солитер. Гавань. Смерч. Кельн. Дыра.

ВС 16 /06/19

Просто выключи телевизор.

Фото: kinopoisk.ru

ПЕРВЫЙ

05.30 Т/с «Восхождение на Олимп» (12+)
06.00 Новости
06.10 Т/с «Восхождение на Олимп» (12+)
07.40 «Часовой» (12+)
08.10 «Здоровье» (16+)
09.20 «Непутевые заметки» (12+)
10.00 Новости
10.15 «Жизнь других» (12+)
11.10 «Видели видео?» (6+)
12.00 Новости
12.15 «Видели видео?» (6+)
13.00 «Камера. Мотор. Страна» (16+)
14.35 Х/ф «Дети Дон Кихота» (6+)
16.00 «Призвание». Премия лучшим врачам России (0+)
18.00 «Семейные тайны» (16+)
19.30 «Лучше всех!» (0+)
21.00 «Толстой. Воскресенье»
22.30 Что? Где? Когда?
23.40 Х/ф «Ярмарка тщеславия» (16+)
00.40 Х/ф «Ночь в музее» (12+)
02.20 «Модный приговор» (6+)
03.10 «Мужское / Женское» (16+)
03.50 «Давай поженимся!» (16+)

РОССИЯ-1

04.20 Т/с «Сваты» (12+)
07.30 «Смехопанорама»
08.00 «Утренняя почта»
08.40 Местное время. Воскресенье
09.20 «Когда все дома с Тимуром Кизяковым»
10.10 «Сто к одному»
11.00 Вести
11.20 «Смеяться разрешается»
13.25 Программа «Далёкие близкие» с Борисом Корчевниковым (12+)
14.30 «Выход в люди» (12+)
15.30 ХУДОЖЕСТВЕННЫЙ ФИЛЬМ «НЕСЛАДКАЯ МЕСТЬ» (12+)
20.00 Вести недели
22.00 Москва. Кремль. Путин
22.40 Программа «Воскресный вечер с Владимиром Соловьёвым» (12+)
01.00 «Институт надежды» (12+)
01.55 Виктор Астафьев. Георгий Жжёнов. «Русский крест». 3 ф. (12+)
03.30 Т/с «Гражданин начальник» (16+)

НТВ

04.55 «Звезды сошлись» (16+)
06.00 «Центр. телевидение» (16+)
08.00, 10.00, 16.00 «Сегодня»
08.20 «У нас выигрывают!» (12+)
10.20 «Первая передача» (16+)
10.55 «Чудо техники» (12+)
11.55 «Дачный ответ» (0+)
13.00 «НашПотребНадзор» (16+)

БУДЬТЕ ОСТОРОЖНЫ!
Под видом журналистских материалов на канале НТВ вы можете получить искаженную информацию или пропаганду.

14.00 «Малая земля» (16+)
15.00 «Своя игра» (0+)
16.20 «Следствие велИ...» (16+)
18.00 «Новые русские сенсации» (16+)
19.00 Итоги недели
20.10 Х/ф «Дальнобойщик» (16+)
22.10 «Детская Новая волна - 2019» (0+)
00.05 Х/ф «Меняльы» (0+)
02.00 «Магия» (12+)
03.40 Т/с «Адвокат» (16+)

ТВ-3

06.00 М/ф
10.30 Т/с «Гримм» (16+)
11.30 Т/с «Гримм» (16+)
12.15 Т/с «Гримм» (16+)
13.15 Художественный фильм «Врата» (18+)
15.00 ХУДОЖЕСТВЕННЫЙ ФИЛЬМ «АСТРАЛ» (16+)
23.00 Художественный фильм «Страшилы» (16+)
01.15 Художественный фильм «Каспер» (0+)
03.15 Д/с «Охотники за привидениями» (16+)
03.45 Д/с «Охотники за привидениями» (16+)
04.00 Д/с «Охотники за привидениями» (16+)
04.30 Д/с «Охотники за привидениями» (16+)
05.00 Д/с «Охотники за привидениями» (16+)
05.15 Д/с «Охотники за привидениями» (16+)
05.45 Д/с «Охотники за привидениями» (16+)

ЧЕ

06.00 М/ф

07.00 Художественный фильм «Где находится нофелет?» (12+)
08.30 Программа «Улетное видео» (16+)
09.20 Художественный фильм «Криминальный талант» (18+)
12.45 Телесериал «Баллада о бомбере» (16+)
22.00 Программа «Улетное видео» (16+)
23.00 Юмористическая программа «+100500» (18+)
23.30 «Рюкзак» (16+)
00.30 Телесериал «Смертельное оружие» (16+)
03.00 Художественный фильм «Медвежатник» (16+)
05.00 М/ф

ГОРОДСКИЕ ВЕСТИ РЕКОМЕНДУЮТ

ЗВЕЗДА 23.45 «ЖЕСТОКИЙ РОМАНС» (12+)
Харита Игнатьевна Огудалова — дворянка уважаемой фамилии, вдова с тремя дочерьми, обеднела после смерти мужа, но делает все, чтобы устроить жизнь дочерей. В отсутствие средств она держит открытый дом, рассчитывая, что общество красивых и музыкальных барышень привлечет холостых мужчин, достаточно богатых, чтобы жениться по любви на бесприданницах...

МАТЧ ТВ!

08.00 «Смешанные единоборства. Лучшие нокауты 2019». Специальный обзор (16+)
08.30 Специальный репортаж (16+)
09.00 Футбол. Кубок Америки. Венесуэла - Перу (0+)
11.00, 13.10, 15.50, 18.45, 20.55 Новости
11.10 Футбол. Кубок Америки. Аргентина - Колумбия. (0+)
13.20, 21.00, 01.00 Все на Матч!
13.50 Проф. бокс. Майрис Бриедис против Кшиштофа Гловацки. Юниер Дортикос против Эндрю Табити (16+)
16.00 Проф. бокс. Джош Уоррингтон против Кида Галахада (16+)
18.00 «Реальный спорт. Бокс» (16+)
18.50 Волейбол. Лига наций. Мужчины. Россия - Иран (0+)
22.00 Шахматы. Мировая серия «Армагеддон-2019» (0+)
01.20 Гандбол. ЧЕ- 2020 г. Муж. Отбор. турнир. РФ - Словакия (0+)
02.55 Футбол. Кубок Америки. Уругвай - Эквадор (0+)
04.55 Футбол. Кубок Америки. Парагвай - Катар (0+)
06.55 Специальный репортаж (12+)

ОТВ

06.00 «Парламентское время» (16+)
07.00 «Обзорная экскурсия» (6+)
07.10 «МузЕвропа» (Германия, 2019 г.) (12+)
07.55, 08.25, 16.25, 17.55, 19.25 Погода (6+)
08.00 М/с «Маша и Медведь» (0+)
08.30 Д/ф «Удивительная дружба в мире природы» (6+)
09.00 «Гости по воскресеньям» (12+)
09.45 Х/ф «Гетеры майора Соколова» (16+)
16.30 Х/ф «Встретимся у фонтана» (12+)
18.00 Х/ф «Прощание славянки» (12+)
19.30 Х/ф «Большая свадьба» (16+)
21.00 Концерт «Маленький человек» (12+)
23.05 Итоги недели
23.55 «Четвертая власть» (16+)
00.25 Х/ф «Возвращение в Брайдсхед» (16+)
02.30 «МузЕвропа» (12+)
03.15 «Жара в Вегасе» (12+)
04.20 «Прокуратура» (16+)
04.35 Итоги недели
05.00 «Парламентское время» (16+)

СТС

06.00 «Ералаш»
06.25 М/с «Приключения кота в сапогах» (6+)
07.15 М/с «Тролли. Праздник продолжается!» (6+)
07.40 М/с «Три кота» (0+)
08.05 М/с «Царевны» (0+)
09.00 Шоу «Уральских пельменей» (16+)
09.55 «Дело было вечером» (16+)
10.55 Х/ф «Громобой» (16+)
12.35 Художественный фильм «О чём говорят мужчины. Продолжение» (16+)
14.35 Х/ф «Посейдон» (12+)
16.30 Художественный фильм «Глубоководный горизонт» (16+)
18.40 Х/ф «Большой и добрый великан» (12+)
21.00 Художественный фильм «Земля будущего» (16+)
23.35 Слава Богу, ты пришёл! (16+)
00.35 Художественный фильм «План Б» (16+)
02.30 М/ф «Даффи Дак. Охотники за чудовищами» (0+)
03.40 Т/с «Улётный экипаж» (16+)
05.10 «6 кадров» (16+)

РОССИЯ К

06.30 «Лето Господне»
07.00 М/ф «О рыбаке и рыбке»
07.15, 23.45 Х/ф «Моя любовь» (16+)
08.30 «Обыкновенный концерт»
09.00 Х/ф «Бег» (18+)
12.05 Письма из провинции. Свияжск
12.35, 01.05 Д/ф «Живая природа Японии. Хонсю»
13.25 Опера «Сказки Гофмана»
16.30 «Картина мира»
17.10 «Пешком...» Москва серебряная
17.40 «Ближний круг Николая Цискаридзе»
18.35 Д/ф «Бельмондо Великолепный»
19.30 Новости культуры
20.15 Памяти Евгения Крылатова. «Романтика романса»
21.15 Х/ф «Взрослые дети» (12+)
22.30 XXX Открытый российский кинофестиваль «Кинотавр». Церемония закрытия
01.55 Искатели. «Где находится родина Золотого руна?»
02.40 М/ф «Дождливая история», «Великолепный Гоша»

ТВЦ

05.40 Х/ф «Шофёр поневоле» (12+)
07.25 «Фактор жизни» (12+)
07.55 Х/ф «Парижанка» (12+)
09.50 Д/ф «Станислав Садальский. Одинокий шут» (12+)
10.40 «Спасите, я не умею готовить!» (12+)
11.30 СОБЫТИЯ
11.45 «Петровка, 38»
11.55 Х/ф Дети понедельника (12+)
13.45 Смех с доставкой на дом (12+)
14.30 МОСКОВСКАЯ НЕДЕЛЯ
15.00 «Хроники московского быта. Кремлевские жены-невидимки» (12+)
15.55 90-е. Квартирный вопрос (16+)
16.40 «Прощание. Дмитрий Марьянов» (16+)
17.35 Х/ф «Где живет Надежда?» (12+)
21.20 Х/ф «Дом с чёрными котами» (12+)
00.15 СОБЫТИЯ
00.35 «Дом с чёрными котами». Продолжение детектива. (12+)
01.35 Х/ф «Синхронистки» (16+)
05.10 Д/ф «Василий Меркурьев. Пока бьется сердце» (12+)

TV1000

08.30 «Элизиум» (16+)
10.45 «Голая правда» (16+)
12.40 «Джули и Джулия» (12+)
15.00 «Дети шпионов 3» (6+)
16.45 «Александр» (16+)
20.00 «Элизиум» (16+)
22.10 «Кейт и Лео» (12+)
00.20 «Комната страха» (18+)
02.30 «Планетариум» (16+)
04.30 «Герцогиня» (16+)
06.25 «Руки-ноги за любовь» (16+)

TV1000 РУССКОЕ КИНО

08.20 «Обитаемый остров» (0+)
10.45 «ЖАРА» (16+)
12.40 «Тёмный мир» (16+)
14.45 «Тени забытых предков» (16+)
16.40 «Свадьба» (16+)
18.50 «Снежная королева 3. Огонь и лёд» (6+)
20.40 «М+Ж» (16+)
22.20 «Обитаемый остров» (12+)
00.25 «Сволочи» (16+)
02.25 «Невеста любой ценой» (16+)
04.25 «Ивановы» (12+)
06.15 «Сокровища О.К.» (12+)

5 КАНАЛ

05.00 Х/ф «Разрешите тебя поцеловать... на свадьбе» (12+)
05.40 Х/ф «Разрешите тебя поцеловать... отец невесты» (12+)
07.05 Д/ф «Моя правда» (16+)
08.00 «Светская хроника» (16+)
09.00 Д/ф «Моя правда» (16+)
10.00 Т/с «Чужой район 3» (16+)
10.55 Т/с «Чужой район 3» (16+)
11.55 Т/с «Чужой район 3» (16+)
12.50 Т/с «Чужой район 3» (16+)
13.50 Т/с «Чужой район 3» (16+)
14.40 Т/с «Чужой район 3» (16+)
15.40 Т/с «Чужой район 3» (16+)
16.35 Т/с «Чужой район 3» (16+)
17.25 Т/с «Чужой район 3» (16+)
18.20 Т/с «Чужой район 3» (16+)
19.15 Т/с «Чужой район 3» (16+)
20.10 Т/с «Чужой район 3» (16+)
21.05 Т/с «Чужой район 3» (16+)
23.00 Х/ф «Отпуск» (16+)
00.40 Х/ф «Женщина его мечты» (16+)
01.40 Х/ф «Женщина его мечты» (16+)
02.30 Х/ф «Женщина его мечты» (16+)

РЕН

05.00 «Территория заблуждений» (16+)
06.10 ХУДОЖЕСТВЕННЫЙ ФИЛЬМ «РЭМБО» (16+)
07.50 Художественный фильм «Рэмбо-2» (16+)
09.40 ХУДОЖЕСТВЕННЫЙ ФИЛЬМ «ШТУРМ БЕЛОГО ДОМА» (16+)
12.10 ХУДОЖЕСТВЕННЫЙ ФИЛЬМ «ДЖАНГО ОСВОБОЖДЕННЫЙ» (16+)
15.30 ХУДОЖЕСТВЕННЫЙ ФИЛЬМ «ТЕРМИНАТОР» (16+)
17.30 Художественный фильм «Терминатор 2» (18+)
20.40 ХУДОЖЕСТВЕННЫЙ ФИЛЬМ «РОБОКОП» (18+)
23.00 Программа «Добров в эфире» (16+)
00.00 «Соль» (16+)
01.50 Программа «Военная тайна» (16+)

ТНТ

07.00 «ТНТ. Best» (16+)
07.30 «ТНТ. Best» (16+)
08.00 «ТНТ. Best» (16+)
08.30 «ТНТ. Best» (16+)
09.00 «Дом-2. Lite» (16+)
10.00 «Дом-2. Остров любви» (16+)
11.00 «Перезагрузка» (16+)
12.00 «Большой завтрак» (16+)
12.30 Х/ф «Люди Икс 2» (12+)
15.15 «Комеди Клаб» (16+)
16.15 «Комеди Клаб» (16+)
17.20 «Комеди Клаб». 532 с. (16+)
18.20 «Комеди Клаб. Дайджест» (16+)
19.25 «Комеди Клаб. Дайджест» (16+)
20.30 «Школа экстрасенсов» (16+)
22.05 «STAND UP» Комедийная (16+)
23.00 «Дом-2. Город любви» (16+)
00.05 «Дом-2. После заката» Спецвключение (16+)
01.10 «Такое кино!» (16+)
01.40 «ТНТ MUSIC» (16+)
02.10 «Открытый микрофон» (16+)
03.00 «Открытый микрофон» (16+)
03.55 «Открытый микрофон» (16+)
04.50 «Открытый микрофон» (16+)

ЗВЕЗДА

06.00 ТЕЛЕСЕРИАЛ «АПОСТОЛ» (16+)
09.00 Новости недели с Юрием Подкопаевым
09.25 «Служу России»
09.55 Программа «Военная приемка» (6+)
10.45 «Код доступа» (12+)
11.30 Программа «Скрытые угрозы» (12+)
12.25 ХУДОЖЕСТВЕННЫЙ ФИЛЬМ «ПО ДАННЫМ УГОЛОВНОГО РОЗЫСКА...» (0+)
14.00 Т/с «Викинг» (16+)
18.00 Главное с Ольгой Беловой
19.25 Документальный сериал «Легенды советского сыска. Годы войны» (16+)
23.45 ХУДОЖЕСТВЕННЫЙ ФИЛЬМ «ЖЕСТОКИЙ РОМАНС» (12+)
02.45 Художественный фильм «Ночной патруль» (12+)
04.25 ХУДОЖЕСТВЕННЫЙ ФИЛЬМ «ПЯТЕРО С НЕБА» (12+)

ТНВ

05.00 Х/ф «Амели» (12+)
07.00 Концерт
08.00, 13.00 «Ступени» (татар.) (12+)
08.30 М/с Радость восхождения (6+)
09.00 «Здоровая семья» (6+)
09.15 «Тамчы-шоу» (0+)
09.45 Молодёжная остановка (татар.) (12+)
10.15 «Я» (16+)
11.00 Концерт
11.30 Секреты татарской кухни (12+)
12.00 «Каравай» (6+)
12.30 «Закон. Парламент. Общество» (12+)
13.30 «Врач года - 2019» (6+)
15.00 Песочные часы (татар.) (12+)
16.00 Споёмте, друзья! (татар.) (6+)
17.00 «Видеоспорт» (12+)
17.30 Литературное наследие (12+)
18.00 «Головоломка» (татар.) (6+)
19.00 От сердца - к сердцу (татар.) (6+)
20.00 «Чёрное озеро» (16+)
20.30 Концерт «Радио Болгар» (6+)
21.00 Судьбы человеч. (татар.) (12+)
23.00 Х/ф «Ларго Винч 2» (16+)
00.00 Х/ф От судьбы не уйдёшь... (12+)

ДОМАШНИЙ

06.30 Программа «Удачная покупка» (16+)
06.40 Юмористическая программа «6 кадров» (16+)
07.00 ХУДОЖЕСТВЕННЫЙ ФИЛЬМ «ВОСКРЕСНЫЙ ПАПА» (0+)
08.40 Художественный фильм «Карусель» (16+)
10.40 ХУДОЖЕСТВЕННЫЙ ФИЛЬМ «ТОТ, КТО РЯДОМ» (12+)
14.35 ХУДОЖЕСТВЕННЫЙ ФИЛЬМ «ГОРНИЧНАЯ» (12+)
19.00 ХУДОЖЕСТВЕННЫЙ ФИЛЬМ «ГОРИЗОНТЫ ЛЮБВИ» (16+)
22.55 Художественный фильм «Дорогая моя доченька» (16+)
00.50 Документальный сериал «Знать будущее. Жизнь после Ванги» (16+)
05.50 Юмористическая программа «6 кадров» (16+)
06.20 Программа «Удачная покупка» (16+)

Фото из архива редакции

Какой была плотина Ревдинского завода, построенная мастером Злобиным

Высотой девять аршин и длиной 75 сажен!

ЮРИЙ ШАРОВ, sharov@revda-info.ru

Мы продолжаем рассказывать о прошлом Ревды, об истории города и интересных объектах на ее территории. Сегодня речь пойдет о плотине, которая была построена до основания города. В XVIII веке заводской пруд и плотина были на Урале главным источником энергии при строительстве любого металлургического завода. Вода, падая с плотины, вращала колеса, которые двигали заводские механизмы — молоты, меха для горновых печей, дробилки руды. Тогда почти все горные заводы на Чусовой были чугуноплавильными или железоделательными. Обо всем по порядку.

В мае 1732 года по приказу Акинфия Демидова на реке Ревде начали строить плотину. Работал маститый строитель, Леонтий Степанович Злобин.

Злобин родился в семье старообрядцев в деревушке под Вологдой. По некоторым сведениям, Злобины строили водяные мельницы и устраивали рыбные пруды. По одной версии, Леонтий сбежал из дома, бродяжничал, судьба забросила его на Урал, на строительство Невьянского завода. По другой — когда староверов начали преследовать, семья Злобиных подалась на Урал, где и попала в поле зрения заводчиков Демидовых. Именно Леонтий Злобин в 20-30-х годах XVIII столетия возвел для них десятки плотин и соорудил надежные пруды всем казенным заводам Урала.

По замыслу Леонтия Злобина, тело и разрезы плотины на реке Ревде сначала строили на суше. Длина строения составляла 75 сажен (одна сажень примерно 213 см), высота — четыре, а ширина основания — 27 сажен. Плотина состояла из двух земляных дамб, двух деревянных прорезов для сброса воды и самотечной трубы. В основании каждой из дамб рубился «зуб» — колодцы из лиственницы размером 2х2 и 3х3 метра. Их забивали глиной. Эти «зубы» предохраняли дамбы от размывания. Русло реки перегородили камнями и глиной между горами, позднее получившими название Угольная и Сороковая. Поток отвели ближе к правому берегу. Образовался пруд площадью 800 гектаров.

Почему все было так основательно?

В книге Александра Терехина (Пермь, 1970 год) о знаменитом архитекторе Иване Свиязеве, который в 1825-1826 годах перепроектировал Ревдинский и Билимбаевский заводы, говорится: «Первым фактором, влиявшим в то время на размещение цеховых зданий, являлся заводской пруд. Все механизмы завода приводились в движение водой, подаваемой через трубопроводы и «водяные лари», размещаемые перпендикулярно плотине у пруда. Это, в свою очередь, регламентировало положение в плане цехов и других зданий: они должны были стоять параллельно водопадающим агрегатам. Количество воды, накопленное в заводском пруду, определяло, в конечном счете, и мощность завода».

Тугой поток воды, падающий с высоты девяти аршин (один — 71,2 см), двигал заводские механизмы. Главный водоспуск назывался «вешняк». Вспомогательные «прорезы» и водоотводы с «вешняка» направляли потоки в «лари», в которых вращались заводские колеса. На нашем старом заводе вода крутила 33 колеса, диаметр каждого был около 4 м, ширина — около 2 м.

Это было сложное гидротехническое сооружение. Плотина имела ниже себя еще и три «подливные» — неполные, создававшие «скоп» воды для двух вспомогательных заводиков — Шараминского и Барановского. Появилась крупная пристань. Выпуская воду из заводского пруда, Ревда стала «застрельщиком» сплава «железных караванов» по Чусовой. Появилось крупное плотбище. В 1814 году на нем построили более 40 судов.

Закрывали плотину ударами чугунной «бабы» по стержню запора, а открывали большими железными ломами весом от 18 до 25 пудов. Открывали плотину таким ломом 12-15 человек. Вот что вспоминал один из ревдинских старожилов — Н.И.Шевелев, 1892 года рождения: «А один мужик, Санушко Заровняев, мог один поднять этот лом, унести куда-нибудь и бросить. Люди просят: «Санко, тащи лом обратно!». А он: «Дайте поллитру, тогда принесу…».

Старая плотина просуществовала до 1964 года, прошла техническая реконструкция. Администрация Ревдинского завода приняла решение привести плотину в соответствие с современными требованиями. Деревянную водосливную систему заменили железобетонной. Перед засыпкой старых разрезов из их основания были извлечены два бруса сечением 600х600 мм, сложенных один на другой. Между ними обнаружили зеленую суконную прокладку. Лиственница и сукно, пролежавшие в воде 230 лет, были как новые. Водосброс с новой плотины начался в 1965 году. Размер плотины: длина —70 м, высота — 8 м. Нынешний облик плотина и берега приобрели в 1984 году — к 250-летию Ревды.

Закрывали плотину ударами чугунной «бабы» по стержню запора, а открывали большими железными ломами весом от 18 до 25 пудов.

Реклама (16+)

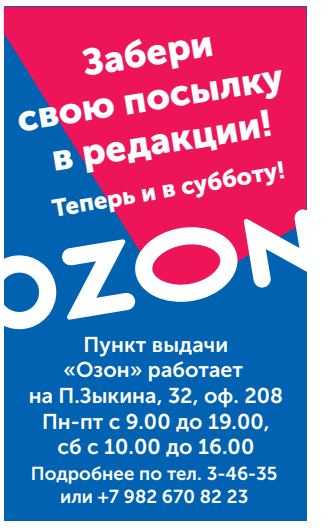

Фото Валентины Пермяковой

Сереже Павлову 11 лет, в этом году он поедет в Московский государственный институт культуры, чтобы поступить в кадетский корпус. И учиться на дирижера военного оркестра. Преподаватель Ирина Камалтдинова рассказывает: «Мы в прошлом году были на конкурсе, и там как раз был день открытых дверей, педагоги в восторге от него. Мальчик старательный, с природным даром, естественно, не без помощи родителей он достигает успеха».

Фото Валентины Пермяковой

Сорвали овацию крошечные артисты группы «Лучики»: малыши-дошколята в костюмах зверушек, которые под аккомпанемент Екатерины Югай спели песенку про солнышко. А потом получили из рук мам по цветочку и собрали большой букет для своего учителя.

Лауреаты музыкальной школы показали, за что весь год получали награды

Балалайки, гитары, фортепиано — мы увидели, на что способны наши дети

ВАЛЕНТИНА ПЕРМЯКОВА,
permyakova@revda-info.ru

Сложно ли играть на балалайке и почему флейта — неудобный инструмент? Об этом мы узнали от лучших из лучших — учеников музыкальной школы Ревды, которые 29 мая показывали свои таланты мамам, папам и просто ценителям талантов нашего города. Итоговый концерт занял полтора часа, и все равно не смог вместить всех-всех дипломантов и лауреатов конкурсов разного уровня минувшего учебного года.

Международные, региональные, Всероссийские, областные конкурсы — всего 34 творческих испытания в течение года преодолели ученики Ревдинской музыкальной школы. О некоторых достижениях земляков мы писали: например, о том, как ансамбль народной песни «Веснянки» Елены Козыриной привез из Калининграда три первых места Международного конкурса. Состязания — обязательная составляющая учебного процесса, возможность для детей показать себя и (кто знает!) привлечь внимание маститых музыкантов.

Так, именно на конкурсе увидели организаторы отбора детей для выступления в Кремлевском дворце нашего Саву Рожкова. Он поехал в Москву и выступал для столичных чиновников и зрителей. Один из всего города! А Саша Ленцевич, виртуозная флейтистка, в этом году поступает в Уральский музыкальный колледж. Ей всего 14, она хочет быть профессиональным музыкантом, 15 июня у нее экзамены. Два года назад она получила премию Дениса Мацуева, привезла бронзовую медаль Дельфийских игр и получила звание «Сенсации года» от мэрии.

— Всех наших лауреатов показать невозможно, зрителям пришлось бы сидеть несколько часов и слушать их номера, — поделилась перед концертом директор музыкальной школы Татьяна Асельдерова. — Мы составили программу таким образом, чтобы она была разножанровой, чтобы публика не заскучала.

На концерте мы услышали флейтистов Леру Гуз солистов и трио: Сережу Павлова, Сашу Ленцевич и Марину Шестерову. Втроем играть, говорит педагог, им интереснее и проще. Хотя оценивают строго в обоих случаях. Так, Сережа в этом году признан лучшим исполнителем музыки Чайковского на одном из конкурсов.

Братья Савиновы сыграли «Чижика-Пыжика» на балалайке и баяне. Старшему, Славе, 13 лет, младшему, Даниилу, — 11 лет. Младший брат, как и старший, должен был играть на баяне. Но выбрал балалайку.

— У меня в детстве был игрушечный баян, я с ним играл, а потом к нам в школу пришла Татьяна Владимировна *(Голоядова, преподаватель, — авт.)*, и я поступил в музыкальную школу. Что сложно? Двумя руками играть, — говорит Слава. Он мечтает выучиться на военного музыканта, но сначала надо с отличием окончить музыкальную школу.

И, конечно, свои песни залу подарили вокалисты: хоры мальчиков и юношей, хор «Акварель», «Веснянки» и «Потешки».

Учебный год в музыкальной школе завершен. 31 мая выпускники получили аттестаты, новый набор — в сентябре.

Реклама (16+)

СВЕРДЛОВСКИЙ ЗАВОД ТРАНСФОРМАТОРОВ ТОКА ПРИГЛАШАЕТ НА РАБОТУ:
СЛЕСАРЯ МСР
Опыт работы от 1 года. Навыки работы с чертежами, мерительным инструментом.
График работы 2/2 по 12 часов. З/п 28500 р.
Место работы: г. Первоуральск, пос. Магнитка, территория Асфальтового завода
ОТДЕЛ КАДРОВ: тел./факс 232-64-21 (вн. 14-29),
г. Екатеринбург, Черкасская, 25 (каб. 523), Евгения Станиславовна.
Электронный адрес: personal@cztt.ru

ООО «АГРОКАПИТАЛ» требуются
ВОДИТЕЛИ кат. Е
на новые МАЗы и MANы, хорошая зарплата, официальное трудоустройство
Обращайтесь по телефону: 8 (922) 035-73-83

ПЕРВОУРАЛЬСКИЙ НОВОТРУБНЫЙ ЗАВОД ВАКАНСИИ
ПНТЗ
СЛЕСАРЬ-РЕМОНТНИК з/плата от 30000 рублей
МАШИНИСТ КРАНА з/плата 26000 - 28000 рублей
СТРОПАЛЬЩИК з/плата 30000 рублей
РЕЗЧИК ТРУБ И ЗАГОТОВОК з/плата 21000-27300 рублей
СЛЕСАРЬ ПО РЕМОНТУ ПОДВИЖНОГО СОСТАВА з/плата 25000 рублей
МОНТЕР ПУТИ з/плата 20000 рублей
ТОКАРЬ з/плата 25000-41500 рублей
ОБРАБОТЧИК ПОВЕРХНОСТНЫХ ПОРОКОВ МЕТАЛЛА з/плата 27300 рублей
ОПЕРАТОР ПОСТА УПРАВЛЕНИЯ з/плата 30000 рублей
КОНТРОЛЕР В ПРОИЗВОДСТВЕ ЧЕРНЫХ МЕТАЛЛОВ з/плата 25100 рублей
КОНТРОЛЕР ИЗМЕРИТЕЛЬНЫХ ПРИБОРОВ И СПЕЦИАЛЬНОГО ИНСТРУМЕНТА з/плата 20000 рублей
Возможно обучение по профессиям
ПО ВОПРОСАМ ТРУДОУСТРОЙСТВА ОБРАЩАТЬСЯ В ОТДЕЛ ПОДБОРА ПЕРСОНАЛА:
г. Первоуральск, ул. Торговая, 1, заводоуправление, к.2, каб. 100
тел. 8 (3439) 27-21-29 vk.com/career.pntz

ООО «ДжиЭсЭм Сервис»
В стоматологический кабинет требуется
МЕДСЕСТРА
Обращаться по телефону:
8 (953) 008-70-50

ООО «Алмаз» требуются
МАСТЕР ДОРОЖНО-СТРОИТЕЛЬНЫХ РАБОТ
ТРАКТОРИСТ
Зарплата при собеседовании
Телефон: 3-56-15

В гипермаркет «Магнит» в г. Ревде требуются:
ПРОДАВЕЦ
ПОВАР · ПЕКАРЬ
КАССИР
«Белая» регулярная зарплата.
Возмещение расходов на медосмотр.
Компенсация питания.
Тел. 8 (967) 639-73-13. Сайт: rabota.magnit.ru
Адрес: ул. П.Зыкина, 27

Магазину «Светофор» требуется
УБОРЩИЦА-ФАСОВЩИЦА
График 2/2 с 9.00 до 21.00
Оф. трудоустр-во, соцпакет.
З/п 800 руб./смена.
8 (952) 734-73-86

ИП Кокутенко С.В. в федеральную сеть «Пивоман» требуются
ПРОДАВЦЫ
Условия: зарплата от 25000 руб., выплаты 2 раза в месяц, без задержек, официальное трудоустройство.
Тел. 8 (962) 340-66-87, 8 (901) 201-93-04

ООО «Чистые технологии» на полный рабочий день требуется
ЭЛЕКТРОМОНТЕР ПО РЕМОНТУ И ОБСЛУЖИВАНИЮ ЭЛЕКТРООБОРУДОВАНИЯ
Требования: среднее профессиональное образование, наличие удостоверения по электробезопасности (группа не ниже 4), доступ к работам на высоте. Опыт работы обязателен.
Пятидневка (8:00 – 17:00). Офиц. трудоустройство, соцпакет, достойная зарплата.
Анкету можно заполнить на проходной предприятия по адресу: ул. Ярославского, 9/5

ВАКАНСИИ И РЕЗЮМЕ
catalog96.ru
Легкий способ найти работника или работу

«В планах — победить»

В летнем чемпионате по футболу все хотят выиграть. Но фаворитов пока нет

ЮРИЙ ШАРОВ, sharov@revda-info.ru

Турнирную таблицу летнего чемпионата Ревды по футболу сейчас возглавляет команда «Буран». За ней — ДЮСШ и «ЕС-Электро». В соревнованиях прошел третий тур. Пока у трех команд-лидеров по семь очков, но разное количество забитых и пропущенных мячей. Играть команды будут все лето, и впереди много интересного, говорит председатель ревдинской Федерации футбола Антон Филипкин.

— Чемпионат будет интересным, если команды продолжат играть в том же боевом духе, — уверяет Филипкин. — Думаю, после первого круга станут заметны фавориты на призовые места. Приятно видеть, как добавили команды ДЮСШ, «Экстрол», «Энергомикс»! В каждом матче эти футболисты играют в более грамотный футбол, по сравнению с прошлыми сезонами. Есть хорошая команда «Трон», но у них пока не идет игра…

Летний чемпионат Ревды 2019 года начался 12 мая. В этом сезоне на соревнования заявились десять команд: СУМЗ, «Металлург», «Энергомис», хоккейный клуб «Буран», ДЮСШ, «ЕС-Электро», «Экстрол», «Авалда», «Трон», «Ветераны». Игры пройдут в два круга по системе «каждый с каждым». Турнир планируется завершить к началу сентября.

Все матчи проходят по воскресеньям на стадионе школы №10 на улице Спортивной, 16. Начало: 16.00.

Фото Юрия Шарова

ТРЕТИЙ ТУР. РЕЗУЛЬТАТЫ МАТЧЕЙ

«ЕС-Электро» — «Авалда», 7:3
СУМЗ — ХК «Буран», 0:6
«Трон» — «Экстрол», 1:6
ДЮСШ — «Ветераны», 8:1

РАСПИСАНИЕ ИГР НА 9 ИЮНЯ

16.00. «Трон» — «Ветераны»
17.00. ХК «Буран» — «Авалда»
18.00. «Металлург» — СУМЗ
19.00. «Энергомикс» — «ЕС-Электро»

Знакомьтесь с участником чемпионата Ревды: «ЕС-Электро»

Выиграли зимний городской Кубок по мини-футболу: обыграв в финале действующего чемпиона летнего сезона, «Металлург».

Сейчас, после третьего тура, у «ЕС-Электро» две победы и ничья. Со счетом 3:2 команда обыграла «Металлург», ничья с «Экстролом» — 3:3, и уверенная победа 2 июня над «Авалдой» — 7:3.

— В этом сезоне наш состав немного изменился, — рассказывает игрок «ЕС-Электро» Эрнест Давлятов. — Мы усилили состав Константином Щербининым, Михаилом Друговым и Сергеем Щукиным. В планах, конечно, только одна задача — победить. Других установок нет.

По словам Давлятова, во всех городских соревнованиях и зимой, и летом играют практически одни и те же футболисты. Отличие лишь в том, что некоторые игроки переходят из команды в команду.

Спонсор «ЕС-Электро» — ревдинское предприятие электрощитового оборудования, директор Евгений Шемятихин. Причем, на предприятии работает лишь Эрнест Давлятов. По его прогнозу, в этом сезоне на призовые места могут претендовать футболисты «Металлурга», «Бурана», СУМЗа. И, конечно же, его команда.

Реклама (16+)

ЗАВОД ЭКСТРУЗИОННЫХ МАТЕРИАЛОВ
ЭКСТРОЛ
ООО «Завод экструзионных материалов "ЭКСТРОЛ"» требуются

- **Слесарь** по ремонту и обслуживанию систем вентиляции
  Требования: среднее профессиональное образование, опыт работы от 3 лет.
- **Электромонтер** по ремонту и обслуживанию электрооборудования
  Требования: среднее профессиональное образование.
- **Водитель** категорий С, Е
  Требования: водит. удостоверение кат. С, Е, опыт работы на межгороде, стаж без аварий не менее 10 лет
- **Кладовщик** на СГП
  Требования: среднее специальное образование, опыт работы от 3–х лет, знание программы 1С:8, порядка организации учета складских операций, правил хранения и отгрузки ТМЦ.

Условия: работа на стабильном предприятии, своевременная выплата з/п два раза в месяц, официальное трудоустройство.

Обращаться по тел.: 8 (912) 664-15-40, 8 (34397) 3-93-85, 8 (922) 165-55-57
Адрес: г. Ревда, ул. Нахимова, 1 (с 9.00 до 16.00)

ООО «Компания „Формула света“» примет на постоянную и временную работу
СВАРЩИКОВ НА ПОЛУАВТОМАТ
Офиц. трудоустройство. Рассматриваются выпускники училищ, техникумов по соотвествующей профессии.
Телефоны: 34-000, 3-08-42, 8 (922) 11-44-666

ООО «Торговый дом "Карат"» для работы в столовой требуются
СРОЧНО
МОЙЩИК ПОСУДЫ
Офиц. трудоустройство, соцпакет, питание. Достойная зарплата.
Обращаться по телефонам: 5-03-16, 5-000-6

В редакцию «Городские вести» требуется
ВОДИТЕЛЬ с личным автомобилем
на неполный рабочий день
8 (992) 023-28-08

ИП Юсупов К.М. требуется
ПЕКАРЬ
в магазин «Ковельский»
Тел. 8 (902) 269-99-96

Санаторию-профилакторию «Родничок» требуются
ГОРНИЧНАЯ, ПОВАР, КУХОННЫЙ РАБОТНИК
Телефоны: 2-62-85, 2-64-65, 2-63-55

Строительной компании ООО «Техпром» требуется
ЭКСКАВАТОРЩИК
НА КОЛЕСНЫЕ ЭКСКАВАТОРЫ HYUNDAI R170W-7 И CASE 570ST
З/п от 45 000 руб. Командировки по Свердловской области.
Тел. 8 (922) 02-00-317 (Юрий Александрович)

В кондитерский магазин «Мир сладостей» требуются
ПРОДАВЦЫ-КАССИРЫ
Без в/п, график 2/2, с 9.00 до 21.00, зарплата от 20 000 рублей.
8 (950) 64-556-08

В «ГОРОДСКИЕ ВЕСТИ» ТРЕБУЕТСЯ
СРОЧНО
ПОЧТАЛЬОН
в район ДОКА
Обращаться по телефону: 8 (992) 023-28-08

В качестве обеспечительной меры

МВД предложило отбирать машины за повторную езду в пьяном виде. Даже если за рулем были не вы

В правительстве России обсуждают инициативу МВД о закреплении в законодательстве конфискации автомобилей в случае, если водитель попался повторно в нетрезвом виде. Эту идею власти и общественность обсуждают с 2012 года, с подобными предложениями выступали отдельные депутаты Госдумы, в том числе лидер ЛДПР Владимир Жириновский, и законодательные собрания регионов. Но их всегда отклоняла Госдума. Рассказываем, что об этом известно сейчас.

ПОЧЕМУ ПОДОБНЫЕ ИДЕИ РАНЬШЕ ОТКЛОНЯЛИ?

Причина в том, что автомобилем не всегда управляет собственник. И это незаконно — забирать то, что не принадлежит нетрезвому водителю. В годы бурного обсуждения пленум Верховного суда разъяснил, что по уголовным делам, связанным с нарушением Правил дорожного движения (статья 264 УК) и повторной ездой в состоянии опьянения (статья 264.1 УК), автомобиль не может быть признан орудием совершения преступления, то есть не подлежит конфискации.

В ЧЕМ СУТЬ ПРЕДЛОЖЕНИЯ МВД?

Министерство предлагает конфисковывать машины у водителей-собственников автомобилей, если те попались пьяными за рулем повторно.

Если машина чужая, а водитель пьян, владельца лишь предупредят о том, чтобы он перестал доверять автомобиль этому человеку.

Водитель пьян. Снова. Машина не его. Автомобиль заберут у собственника, водитель же будет судим по уголовной статье 264.1 и получит свое наказание.

КАК ПРЕДЛАГАЮТ ОТБИРАТЬ МАШИНЫ?

Через суд. В Кодексе об административных правонарушениях появится новая статья. Автомобиль конфискуют в качестве обеспечительной меры, это значит, что приставы наложат на имущество арест и смогут его продать в пользу государства.

ПОЧЕМУ ЭТО ВАЖНАЯ МЕРА?

По статистике МВД в России в целом количество аварий по вине пьяных водителей растет. В 2018 году их зафиксировано на 1,2% больше, чем в 2017 (16,5 тысячи). Выросло и количество раненых в таких ДТП: на 1,4%, их 22,3 тысячи человек. Погибли 4645 человек. В Ревде при этом показатели ниже (12 против 22 за январь-апрель 2019 и 2018 годов, раненых — три (в прошлом году было пять).

Статистика все-таки пугающая. Да и уголовное наказание действует не на всех, тем более что большинство получает условные сроки. Но конфискация машины может стать серьезной профилактической мерой: ведь человек останется без руля.

А ЭТО ВООБЩЕ ЗАКОННО?

Да, но есть одна коллизия. Ее объясняет автоэксперт, координатор движения «Синие ведерки» Петр Шкуматов. Он считает, что российское законодательство не гибко в плане определения степени опьянения водителя.

— Пьяным у нас считается человек, который выпил, допустим, за ужином бокал вина — и тот человек, который выпил несколько бутылок водки и вот в таком синем состоянии сел за руль. Наказывать людей, если человек выпил бокал вина и попал в аварию — может быть, не по этой причине, но тем не менее алкоголь в его крови нашли, — мне кажется несправедливым, — считает Шкуматов.

ЖЕСТКО. ЭТО ВСЕ?

Нет. В высоких кабинетах обсуждают идею ужесточения наказания пьяным водителям, если по их вине в ДТП пострадали люди. Тяжкий вред? Могут посадить не на 4, как сейчас, а на 7 лет. За аварию с одним погибшим виновник получит не 5, а 12 лет лишения свободы. Если же погибших двое или больше, то максимальный срок вырастет с 9 до 15 лет.

КАК СЕЙЧАС НАКАЗЫВАЮТ ЗА ПЬЯНУЮ ЕЗДУ?

Те, кто впервые попался на «пьяной езде», сейчас обязаны выплатить штраф в размере 30 тысяч рублей, а также лишаются прав на 1,5-2 года. Для рецидивистов наказание строже. Так, размер штрафа увеличивается до 200-300 тысяч рублей, альтернативой могут стать обязательные или принудительные работы, а также лишение свободы на срок до двух лет.

В конце апреля МВД направило вице-премьеру России Татьяне Голиковой предложение о доступе к базам данных больных, страдающих психическими заболеваниями, алкоголизмом и наркоманией, с целью предупреждения совершения ими преступлений. Решение Голиковой пока не известно.

Нужно ли отнимать автомобили у неисправимых пьяниц за рулем?

54.84 %	Да, причем, навсегда
19.35 %	Да, на время — это урок для них
1.61 %	Нет, а что если это способ заработка для человека?
24.19 %	Нет, это в принципе неправильно: отнимать чужую вещь

Опрос проводился в группе «Ревда-инфо» во «ВКонтакте». Проголосовали 62 человека.

Последние ДТП с пьяными водителями

Ноябрь 2018 года. В районе 5 км автодороги Ревда — Мариинск — Краснояр 40-летний ревдинец на автомобиле Hyundai ix35 (позже выяснилось: он был пьян), направляясь в Ревду, не справился с управлением, выехал на полосу встречного движения и столкнулся с «Ладой-Приорой». Водителя «Приоры», 34-летнюю женщину, и 8-летнюю девочку, которая сидела сзади (пристегнутая штатным ремнем безопасности), доставили в городскую больницу. По счастью, для обеих обошлось ушибами. После осмотра их отпустили домой.

1 июня 2019 года на первом километре автодороги Ревда—Гусевка 35-летний мужчина не справился с управлением ВАЗ-2110, машина съехала с дороги и перевернулась. Водитель был пьян, пострадал сам, и вместе с ним еще трое пассажиров. Все люди в машине были не пристегнуты.

4 марта 2019 года. На выезде из Ревды столкнулись ВАЗ-21104 и ВАЗ-21140. Водитель ВАЗ-21140 и пассажиры обеих машин получили травмы, лишь виновник аварии остался цел (он был пьян). Из-за аварии с утра в сторону СУМЗа образовалась большая пробка.

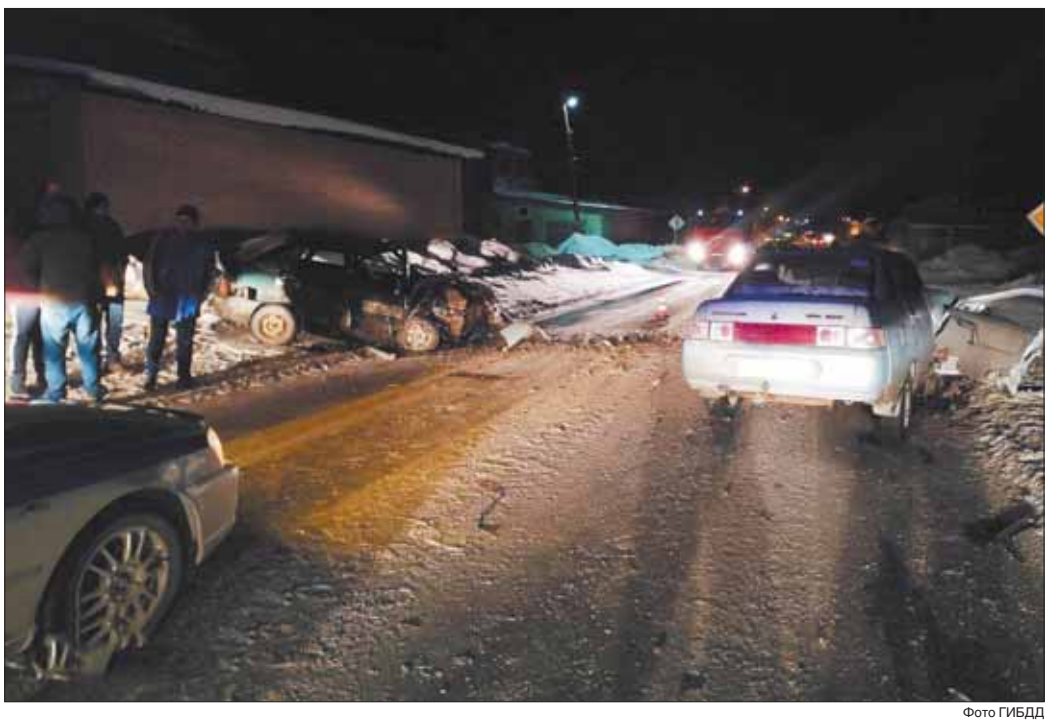

Фото ГИБДД

Реклама (16+)

Продай «старушку», купи «молодушку»!

Более 100 предложений о продаже транспорта на сайте бесплатных объявлений

catalog96.ru

Сеть агентств недвижимости
АБСОЛЮТ
Все объекты недвижимости
Ревды и Дегтярска на сайте
ABSOLUT888.RU
Знак абсолютного качества
Телефон горячей линии 8-800-250-74-88 (звонок бесплатный)

МЕНЯЮ 3-КОМН.

■ 3-комн. кв-ра, УП, ул. П.Зыкина, 34, с видом на пруд, на свой дом со всеми удобствами. Тел. 8 (908) 636-35-28

МЕНЯЮ САДЫ/УЧАСТКИ

■ з/участок, Гусевка, деревянный дом, баня, сарай, яблони, на жилплощадь в городе. Тел. 8 (912) 696-16-53

ПРОДАЮ КОМНАТЫ

■ комната 430 т.р. Тел. 8 (912) 638-49-42

■ комната в общ., Энгельса 54, 2 этаж, 8,4 кв.м. 300 т.р. Тел. 8 (950) 656-53-56

■ комната с удобствами (вода + санузел), 23 кв.м, 570 т.р. Тел. 8 (922) 202-61-72

ПРОДАЮ 1-КОМН.

■ 1-комн. кв-ра, ГТ. Тел. 8 (912) 237-56-06

■ 1-комн. кв-ра, НП. Тел. 8 (912) 049-56-63

■ 1-комн. кв-ра, ул. Энгельса, 56, 29,3 кв.м, 2 этаж. Собственник. Тел. 8 (919) 370-77-05

■ 1-комн. кв-ра. Тел. 8 (982) 631-71-33

■ срочно! 1-комн. кв-ра, ул. М.Горького, 54. Тел. 8 (958) 876-51-51, 8 (912) 248-02-36

ПРОДАЮ 2-КОМН.

■ 2-комн. кв-ра с ремонтом, 1 этаж. Собственник. Цена 1800 т.р. Тел. 8 (922) 618-12-79, 8 (982) 735-52-11

■ 2-комн. кв-ра, БР, МГ, в отличном состоянии, окна пластиковые, ул. Мира, 1б. Цена 1350 т.р. Тел. 8 (996) 170-90-83

■ 2-комн. кв-ра, БР, ПМ, ул. С.Космонавтов, 2, 4 этаж, состояние хорошее. Цена 1450 т.р. Тел. 8(912)286-57-67

■ 2-комн. кв-ра, БР, ПМ, ул. К.Либкнехта, 7, 4 этаж, состояние хорошее Цена 1350 т.р. Тел. 8 (950) 656-53-56

■ 2-комн. кв-ра, М.Горького, 49, с ремонтом, цена 2250 т.р. Тел. 8 (912) 286-57-67

■ 2-комн. кв-ра, СП, 80 кв.м, ул. Интернационалистов, 42/5. Цена 4300 т.р. Тел. 8 (963) 045-95-99

■ 2-комн. кв-ра, УП, ремонт, 5 этаж. Собственник. Цена 2000 т.р. Тел. 8 (908) 633-42-48, 8 (982) 735-52-11

■ 2-комн. кв-ра, УП, ул. Мира, 31. Цена 1450 т.р. Тел. 8 (912) 639-41-76

■ 2-комн. кв-ра, УП. Тел. 8 (912) 638-49-42

ПРОДАЮ 3-КОМН.

■ 3-комн. кв-ра, СТ, 2 этаж, р-н шк. №29, 2 эркерных окна, лоджия, 71 кв.м. Цена 1700 т.р. Тел. 8 (912) 286-57-67

■ 3-комн. кв-ра, УП. Тел. 8 (912) 638-49-42

■ 3-комн. кв-ра. Тел. 8 (982) 631-71-33

ПРОДАЮ 4-КОМН.

■ 4-комн. кв-ра. Тел. 8 (912) 638-49-42

ПРОДАЮ ДОМА

■ деревянный дом 32,1 кв.м, баня, гараж, 10 соток. Цена 1220 т.р. Тел. 8 (912) 286-57-67

■ дом, с. Краснояр. Тел. 8 (912) 049-56-63

■ дом, с. Мариинск. Тел. 8 (912) 638-49-42

■ дом. ЖБИ. Тел. 8 (912) 638-49-42

■ коттедж. 2350 т.р. Тел. 8 (912) 638-49-42

ПРОДАЮ УЧАСТКИ

■ з/у, ул. Клубная. Тел. 8 (982) 631-71-33

■ з/участок Петровские дачи, 17 соток, эл-во подведено. Тел. 8 (912) 230-69-55

■ з/участок в к/с «Дружба», 6,5 сотки, р-н Поле чудес, домик, больш. теплица, вода целый день, эл-во. Тел. 8 (922) 177-35-98

■ зем. Мариинск. Тел. 8 (912) 049-56-63

■ з/участок 10,5 сотки, ул. Апрельская, нов. баня. 550 т.р. Тел. 8 (912) 286-57-67

■ земля ИЖС. Тел. 8 (912) 638-49-42

■ с/у «Заречный». Тел. 8 (912) 644-12-66

■ с/участок «Дружба», 6 соток, дом, теплица, эл-во, вода в сезон круглосуточно. 650 т.р. Торг. 8 (912) 241-29-49

■ сад «РММЗ-3», дом, баня, 5,8 сотки. Тел. 8 (912) 639-41-76

■ СОТ «Дружба». Тел. 8 (982) 631-71-33

■ СОТ «Надежда». Тел. 8 (982) 631-71-33

■ СОТ «СУМЗ-2». Тел. 8 (982) 631-71-33

■ участок 6 соток в к/с «Заря-2» (Кабалинские родники). Цена 170 т.р. Тел. 8 (950) 202-23-26

■ участок в к/с «Мечта-2», рядом с лесом, 7 соток, летний домик, хозпостройки, две поликарбонатные теплицы, плодово-ягодные насаждения, электричество, вода из общей скважины. Цена 280 т.р. Тел. 8 (922) 296-50-20

■ участок в к/с «Мечта-2», рядом с лесом, 7 соток, летний домик, хозпостройки, две поликарбонатные теплицы, плодово-ягодные насаждения, электричество, вода из общей скважины. Цена 280 т.р. Тел. 8 (922) 296-50-20

ПРОДАЮ ГАРАЖИ

■ гаражи от 150 т.р. в разных районах. Тел. 8 (912) 286-57-67

ПРОДАЮ ПРОЧЕЕ

■ 2-этажное офисное здание с з/участком, в центре, все в собственности. Тел. 8 (912) 229-70-99

■ действующий магазин 75 кв.м, торг. площадь 51,5 кв.м, р-н стоматологии. Цена 3270 т.р. Тел. 8 (912) 286-57-67

СДАЮ ПРОЧЕЕ

АРЕНДА СВОБОДНЫХ ПЛОЩАДЕЙ ДЛЯ БИЗНЕСА
Тел. 8 (912) 206-62-75, 8 (922) 173-42-25

■ гараж, охр. терр. Тел. 8 (912) 228-09-50

■ нежилое помещение 85 кв.м, ул. Цветников, 25. Тел. 8 (912) 695-51-19, Владимир

СДАЮ ЖИЛЬЕ

■ 1-комн. кв-ра на час, два, сутки. Тел. 8 (919) 385-92-49

■ 1-комн. кв-ра с мебелью. Тел. 8 (909) 000-33-35

■ 1-комн. кв-ра, БР, 27,7 кв.м, 4 этаж. Тел. 8 (912) 696-16-53

■ 1-комн. кв-ра, район школы №2, на длительный срок. Тел. 8 (922) 607-30-95

■ 1-комн. кв-ра, с мебелью, на длительный срок. Тел. 8 (912) 282-71-04

■ 1-комн. кв-ра, ул. К.Либкнехта, 60а, жилая площадь 18,7 кв.м. Оплата 7000 р. + вода и электричество. Тел. 8 (922) 605-81-59, Илья

■ 1-комн. кв-ра, частично с мебелью. Тел. 8 (902) 875-51-16

■ 1-комн. кв-ра. Тел. 8 (982) 746-80-87

■ 2-комн. кв-ра без мебели. Тел. 8 (922) 131-97-43

■ 2-комн. кв-ра с ремонтом и мебелью, на длительный срок. Агентствам не беспокоить. 10 т.р. + к/услуги. Тел. 8 (922) 618-12-79, 8 (982) 735-52-11

■ 2-комн. кв-ра, ГТ, 5 т.р. + к/у, с мебелью, без животных. Тел. 8 (912) 683-58-78

■ 2-комн. кв-ра, р-н шк. №28. Цена 12,5 т.р. Тел. 8 (992) 026-49-95, Андрей

■ благ. дом 100 кв. Тел. 8 (912) 228-09-50

■ квартира долгосрочно. Тел. 8 (996) 170-90-83

■ комната в общежитии. Тел. 8 (982) 909-30-60

СНИМУ НЕДВИЖИМОСТЬ

■ 1-2-комн. кв-ра в любом районе. Тел. 8 (996) 170-90-83

КУПЛЮ НЕДВИЖИМОСТЬ

■ 1-2-комн. кв-ра в р-не школы №3. Тел. 8 (912) 286-57-67

■ 1-комн. кв-ра. Тел. 8 (912) 049-56-63

■ 2-комн. кв-ра за наличный расчет, помогу с оплатой вашего долга за комм. услуги. Тел. 8 (950) 656-53-56

■ 2-комн. кв-ра. Тел. 8 (912) 237-56-06

■ квартира, район школы №10. Тел. 8 (912) 206-51-24

ПРОДАЮ ДЛЯ САДА / ОГОРОДА

НАВОЗ · ПЕРЕГНОЙ
ЧЕРНОЗЕМ · ТОРФ
ОТ 5 ДО 20 ТОНН
РЕЧНОЙ ПЕСОК · ГАЛЬКА
СРУБЫ ПОД ЗАКАЗ И В НАЛИЧИИ
КУПЛЮ СОВЕТСКИЕ МОТОЦИКЛЫ И ЗАПЧАСТИ К НИМ
УРАЛ, ИЖ, ДНЕПР, МИНСК И ДР.
Тел. 8 (992) 330-00-27

ДРОВА есть сухие
от 3 куб. м, срезка 3 м.
Горбыль пиленый 0,5 м.
Щебень, бут, отсев, шлак.
Навоз, торф, опил.
Возможно в мешках
Тел. 8-900-199-02-14, 8-909-012-08-80
www.drova-66.ru

НАВОЗ, ТОРФ, ПЕРЕГНОЙ, ЗЕМЛЯ, ОТСЕВ, ЩЕБЕНЬ
от 5 до 30 тонн
8 (965) 530-44-71
8 (904) 174-26-39

Навоз, опил до 5 т
Песок, отсев, щебень
ВЫВОЗ МУСОРА
БЕЗ ВЫХОДНЫХ
Тел. 8 (906) 809-30-34

НАВОЗ ДЛЯ БУДУЩЕГО УРОЖАЯ
5 ТОНН • БЕЗ ВЫХОДНЫХ
Тел. 8 (922) 227-78-24

ЗЕМЛЯ
НАВОЗ • ОПИЛ
СЕНО • СРЕЗКА
ЩЕБЕНЬ • ОТСЕВ
8 (912) 69-97-037

ЗИЛ 5 т
ЩЕБЕНЬ • ОТСЕВ
ПЕСОК • ПЩС • НАВОЗ
ЗЕМЛЯ • ТОРФ • ОПИЛ
ДРОВА • БЕТОН
ВЫВОЗ МУСОРА • ГРУЗЧИКИ
Тел. 8 (922) 229-30-27

ЧЕРНОЗЕМ, ПЕРЕГНОЙ, ТОРФ ФРЕЗЕРОВАННЫЙ, ШЛАК, ПЕСОК, ОТСЕВ, ЩЕБЕНЬ, ГЛИНА, ПЩС
ДОСТАВКА. БОКОВАЯ, ЗАДНЯЯ РАЗГРУЗКА
Тел. 8 (902) 447-81-52, 8 (922) 201-94-68

Навоз, шлак, опил, щебень, отсев, песок до 5 т
ВЫВОЗ МУСОРА
БЕЗ ВЫХОДНЫХ
Тел. 8 (953) 000-64-79

■ бочки металлические 200 л. Тел. 8 (922) 610-00-06

■ в мешках отсев. Тел. 8 (965) 543-33-97

■ в мешках навоз, коровяк, опил, срезка, есть пиленная. Тел. 8 (950) 563-20-31

■ горбыль, опил. Тел. 8 (950) 202-57-80

■ картошка: семена, еда. 89634457400

■ навоз в мешках. Тел. 8 (950) 563-54-02

■ навоз коровий 1-3 т. 8 (912) 668-22-35

■ навоз, земля, опил, торф, перегной, отсев, щебень, шлак. Тел. 8 (900) 041-89-89

■ навоз, опил, перегной, в мешках. Тел. 8 (908) 919-09-44

■ навоз, отсев, щебень, 3 т. 8 (952) 147-57-69

■ опил, навоз, в мешках. 8 (982) 735-00-85

■ опил, навоз, перегной, чернозем, в мешках. Тел. 8 (922) 291-01-30

■ опил, срезка. Тел. 8 (902) 188-65-44

■ опил, срезка. Тел. 8 (922) 149-56-26

■ семенной картофель. Тел. 8 (912) 271-22-05

■ сено, навоз, земля. Тел. 8 (922) 112-38-77

ПРОДАЮ СТРОЙМАТЕРИАЛЫ

СТАЛЬНАЯ АРМАТУРА
8 (908) 900-3-900

ТРУБА ДЛЯ ЗАБОРА
НКТ-D73 мм
тел. 8 (922) 610-00-06

БЕТОН РАСТВОР
Гарантия объема и качества
Доставка без выходных
Фундаментные работы
8 (950) 202-38-88, 8 (922) 201-64-91
ООО «СтройМиксТранс» ОГРН 1186658075560

ОТСЕВ, ЩЕБЕНЬ, НАВОЗ, ОПИЛ
ВЫВОЗ СТРОИТЕЛЬНОГО МУСОРА
САМОСВАЛ 5 ТОНН
8 (912) 210-11-29

ЩЕБЕНЬ ОТСЕВ ПЕСОК
8 (912) 228-53-62
8 (953) 003-41-64

БЕТОН, РАСТВОР, ОТСЕВ, ЩЕБЕНЬ, ПЕСОК, РАСТВОР ИЗВЕСТКОВЫЙ
8 (922) 61-81-279
8 (904) 38-10-297
Товар сертифицирован. ИП Бельков Г.В. ОГРН 304662712700029

БЕТОН • РАСТВОР ИЗВЕСТКОВЫЙ РАСТВОР БЕТОНОНАСОС
Консультация • Выезд на объект
Доставка без выходных
Тел. 8 (912) 252-55-88, 8 (922) 611-82-19
ИП Паутов С.П. г. Ревда, ОГРН 308662712800011

■ арматура стальная, мерная, не мерная. Тел. 8 (904) 163-08-71

■ бетон, раствор, раствор известковый, отсев, щебень, песок и др. Тел. 8 (922) 618-12-79, 8 (904) 988-62-93

■ брус, доска заборная, от производителя, по акции. Тел. 8 (912) 295-15-65

■ брус, доска, в наличии и под заказ. Тел. 8 (902) 872-55-40

■ брус, доска. Тел. 8 (922) 168-17-71

■ доска, брус, заборная доска, срезка, опил. Тел. 8 (922) 112-48-34

■ доска, брус, срезка. Тел. 8 (922) 128-35-23

■ доска, брус, срезка. Тел. 8 (922) 153-76-37

■ доска, брус. Тел. 8 (922) 149-56-26

■ ЗИЛ. Отсев, щеб. Тел. 8 (922) 204-93-00

■ ЗИЛ. Отсев, щебень, ПЩС, от 2 до 5 т, опил, срезка. Тел. 8 (912) 035-05-10

■ ЗИЛ. Отсев, щебень, ПЩС, песок, 2-5 т. Дрова, опил. Тел. 8 (912) 035-05-10

■ керамзит фасованный, навалом. Тел. 8 (908) 637-62-44

■ отс., щеб., бут. кам., ПЩС. КамАЗ 5-10 т. Тел. 8 (922) 122-94-00, 8 (922) 115-34-54

■ отсев, щеб., 3 т. Тел. 8 (902) 188-65-44

■ отсев, щеб., 5 т. Тел. 8 (901) 949-53-34

■ отсев, щебень, ПЩС, песок, торф, чернозем, навоз, опил, шлак и многое другое. Тел. 8 (908) 903-86-15

■ отсев, щебень, ПЩС, песок, торф, чернозем, навоз, опил, шлак и многое другое. Тел. 8 (908) 927-20-33

■ отсев, щебень. Тел. 8 (901) 949-53-34

■ продажа Камышловского песка. Тел. 8 (912) 279-41-31, Василий

■ срубы под дома и бани. Доставка. Тел. 8 (963) 050-59-22

■ срубы, беседки. Тел. 8 (922) 229-04-99

■ столбики для забора. Тел. 8 (922) 229-04-99

■ труба на забор, d-73. Тел. 8 (922) 124-33-38

■ шлакоблок, керамзитоблок, стеклопластиковая арматура. Тел. 8 (912) 040-10-03

■ щебень, отсев. Боковая выгрузка. Тел. 8 (922) 153-76-37

■ щебень, отсев. Доставка бокосвалом. Тел. 8 (922) 128-35-23

■ щебень, песок. Тел. 8 (912) 612-44-68

ПРОДАЮ ПРОДУКТЫ

■ картофель, 10 р./кг. 8 (922) 160-53-52

■ молоко козье. Тел. 8 (912) 251-11-09

■ молоко. Доставк. Тел. 8 (922) 202-43-59

Уважаемая наша Татьяна Васильевна Суслова!

Поздравляем Вас с юбилеем!
Любовь, уваженье,
признанье
Заслужили Вы честным
трудом,
О других Вы помните
прежде,
О личных удобствах –
потом.

В вечных заботах, тревогах –
Мы знаем Вас только такой!
От души поздравляем сегодня
Оставайтесь любимой судьбой!

Ваш любимый коллектив МБДОУ детский сад № 17 СОП № 1

3 июня исполнилось 50 лет нашему уважаемому и горячо любимому тренеру Валерию Васильевичу Мокроусову!

Уважаемый тренер!

Примите наши сердечные и искренние
пожелания успеха, побед и здоровья
по случаю Вашего Дня рождения!
Желаем Вам найти достойное продолжение
в своих учениках, всегда пользоваться
авторитетом и уважением у окружающих,
быть сильным, мудрым и активным
долгие годы!

С любовью, родители и дети ВПК «Омега»

■ молоко. Тел. 8 (908) 901-98-42

ПРОДАЮ ПРОЧЕЕ

■ горбыль, дрова, щебень, шлак, опил, навоз. Тел. 8 (922) 203-89-40

■ дрова колотые, береза, сосна, осина, срезка с пилорамы, от 500 р. Доставка бесплатно. Тел. 8 (912) 657-97-97

■ дрова колотые. Тел. 8 (912) 032-18-70

■ дрова колотые. Тел. 8 (922) 229-04-99

■ навоз, шлак, опил до 5 куб.м. Щебень, отсев, песок до 5 т. Тел. 8 (953) 000-64-79

■ щебень, отсев, песок до 5 т. Опил, шлак до 5 куб.м. Навоз. Тел. 8 (922) 227-78-24

КУПЛЮ ПРОЧЕЕ

■ антиквариат. Авторские работы. Выезд. Расчет сразу. Тел. 8 (922) 617-77-88

■ березовая чага в любых объемах. Тел. 8 (982) 736-88-96

■ значки СССР, Касли, фарфор. статуэтки, предм. старины. Тел. 8 (912) 693-84-71

■ лес на корню. Тел. 8 (922) 149-56-26

ПРОДАЮ СЕЛЬХОЗТЕХНИКУ

■ фреза на МТЗ. Тел. 8 (922) 149-48-38

КУПЛЮ АВТО / МОТО

■ автомобиль в любом состоянии. Дорого. Выезд специалиста. Выкуп кредитных авто. Тел. 8 (909) 703-46-85

БЫТОВАЯ ТЕХНИКА

■ монитор в хорошем состоянии. 1000 р. Тел. 8 (953) 003-78-91, после 17.00

■ робот-пылесос Xrobot C11. Цена 8000 р. Тел. 8 (912) 256-56-20

ПРОДАЮ ТОВАРЫ ДЛЯ ЖИВОТНЫХ

■ комбикорм куриный ПК-1, полнорационный, 700 р. Тел. 8 (953) 604-09-76

■ комбикорма, зерно, отруби, дробленка для всех сельхозживотных. Геркулес, крупы, витамины, минеральные добавки. Бесплатная доставка. Склад п. Южный. Тел. 8 (912) 273-77-97, 8 (922) 134-84-41. Склад 2, ул. Республиканская, 2. Тел. 8 (919) 380-00-05

ПРОДАЮ ЖИВОТНЫХ

■ 2-месячные цыплята, несушка деревенская. Тел. 8 (950) 632-11-93

■ новотельная корова с теленком. Тел. 8 (950) 657-80-93

■ поросята. Домашняя говядина, свинина. Тел. 8 (922) 123-43-00

■ вьетнамские поросята крупной породы. Молоко козье. Сало копченое. Тел. 8 (922) 121-01-64

■ стельная телка, отел в июле. Телка 5 месяцев. Тел. 8 (922) 123-68-50

ПРИСТРОЙ ЖИВОТНЫХ

Кошечка-умничка ищет хозяев. Старых или новых.Стерилизована. Лоток знает. Тел.8 (922) 213-10-35

Малышка-кошечка, 2 мес., срочно ищет любящих хозяев! Бедняжку сняли с дерева. Тел. 8 (922) 183-96-61

ВАКАНСИИ

■ базе «Коровашка» требуются кассир-контролер, администратор на прокат, уборщик, тел. 8 (912) 683-99-91, повар вост. кухни, бармен, тел. 8 (922) 292-33-34

■ ИП Кузьминых Ю.М., в кафе требуется повар. Тел. 8 (919) 392-24-60

■ ИП Костромина О.В., в парикмахерскую «Колибри» срочно требуются парикмахеры. Тел. 8 (922) 173-48-07

■ ИП Носкова Г.А., требуется водитель категории Е, работа по области. Тел. 8 (912) 228-78-38

■ ИП Хужин Р.Р., в небольшую организацию требуются повар и помощник повара. Оплата достойная. График и зарплата при собеседовании. Тел. 8 (952) 135-73-50

■ ИП Чернышева М.В., требуются рабочие, имеющие минимальные навыки плотника, без вредных привычек, рамщик. Оплата сдельная. Расчет еженедельно. Тел. 8 (908) 918-91-30

■ ИП Шарафеева, требуется водитель на КамАЗ-ассенизатор, з/п при собеседовании. Тел. 8 (922) 124-55-55

■ ИП Шарафеева, требуются автомойщики с опытом, з/п при собеседовании. Тел. 8 (922) 124-55-55

■ ИП Шарафеева, требуются автослесарь, автоэлектрик, з/п при собеседовании. Тел. 8 (922) 124-55-55

■ ООО «Стальтехносервис» в цех изготовления мк требуются слесарь, токарь, сварщик, маляр. Гибкий график, обучение. Тел. 8 (922) 121-47-34

■ на автомойку «Блеск» требуются автомойщики. Тел. 8 (912) 609-88-22

■ ООО «Молпродснаб» требуется дровокольщик на гидроколун, 200 р./куб.м, без в/п. Тел. 8 (912) 657-97-97

■ ООО «СТАФФ КАПИТАЛ». Работа! Прямой работодатель! Вахта 40 дней. Без опыта работы! Активным пенсионерам! Студентам на каникулах! Требуются птичницы на выращивание цыплят после инкубатора. Зарплата за вахту 45 т.р. Бесплатно: проживание, спецодежда. Еженедельное авансирование. Тел. 8 (912) 759-20-80, 8 (800) 777-42-85

■ ООО «СТАФФ КАПИТАЛ». Работа! Прямой работодатель! З/П от 70 т.р. за вахту! На крупнейший мясокомбинат России требуются женщины и мужчины! Вакансии: жиловщики, обвальщики, формовщики колбасных изделий (с опытом работы). Персонал без опыта работы. Предоставляем бесплатно: проживание, спецодежда. Еженедельное авансирование. Тел. 8 (912) 759-20-80, 8 (800) 777-42-85

■ ООО «СтройТехСервис» на временную, сезонную, либо постоянную работу требуются прораб, логист на строительный объект. Образование высшее или среднее -специальное. Тел. 8 (343) 243-53-79, с 8.00 до 17.00, в рабочие дни

■ ООО «Чистая планета» требуется уборщица с функциями кофе-леди, Тракт Центр «Вольво», с. Новоалексеевское, наличие личного а/м, з/п 25 т.р. + 5000 р. на бензин. Тел. 8 (908) 632-10-84

■ СТО «Автоград» требуются автомеханик, автоэлектрик. Тел. 8 (961) 769-10-75

ЧАСТНЫЙ НАЙМ

■ в частное домовладение требуется работник для обслуживания придомовой территории. Обязанности: 1. Уход за газоном, цветниками и клумбами. 2. Вскапывание гряд, посадка, прополка, полив растений. 3. Стрижка деревьев и кустарников. Условия работы: работа 2 раза в неделю на территории работодателя. Продолжительность рабочей смены 4-8 часов по необходимости. Оплата 150 р./час. Инвентарь и инструменты для работы предоставляются работодателем. Требования: 1. Знания, умения и навыки в садоводстве и огородничестве. 2. Опыт работы с садовой техникой. 3. Отсутствие вредных привычек (курение, алкоголь). 4. Порядочность. 5. Аккуратность. 6. Способность адекватно воспринимать конструктивную критику. 7. Выносливость, готовность к физической работе. Тел. 8 (922) 222-28-68

■ требуется бригада на изготовление металлоконструкций. Тел. 8 (922) 121-47-34

■ требуется водитель категории С и СЕ. Тел. 8 (908) 900-39-00

■ требуется водитель на автобетоносмеситель. Тел. 8 (904) 163-08-71

■ требуется водитель-грузчик на ГАЗель. Тел. 8 (982) 733-98-88

■ требуется маляр. Тел. 8 (922) 121-47-34

■ требуется сиделка для пожилого человека. Медобразование и опыт приветствуется. Тел. 8 (922) 292-56-47

■ требуется работник на склад для строительства, загрузка и выгрузка машин. Тел. 8 (912) 607-73-36

■ требуются охранники в г. Екатеринбург, графики 1/2, 2/2, 3/3. Тел. 8 (952) 142-67-32

■ требуются слесарь, сварщик, токарь, маляр. Тел. 8 (922) 121-47-34

ЭЛЕКТРИЧЕСТВО / ЭЛЕКТРОМОНТАЖ

■ электрик. Тел. 8 (912) 675-94-40

■ электрик. Тел. 8 (922) 297-78-79

■ электромонтер. Тел. 8 (922) 110-92-44

ФОТО / ВИДЕО

■ запись видео на DVD. 5-20-40

30 мая 2019 года ушла из жизни моя подруга

БАРАНОВА НАТАЛЬЯ ЕВГЕНЬЕВНА

Маленький человек
с огромным сердцем!
Не передать словами то,
что мы потеряли!
Пусть земля
тебе будет пухом.
В моем сердце
ты навсегда.

Помяните Наталью
все, кто ее знал,
добрым словом.

Таня и вся моя семья

30 мая 2019 г. ушла из жизни

НИКИТИНА ЛАРИСА ВАСИЛЬЕВНА

Она ушла от нас,
не попрощалась,
Не прошептав своих
последних слов,
Возможно,
в дальний путь не собираясь,
В ту дальнюю дорогу
грез и снов.
Еще недавно она нам улыбалась,
Глаза излучали яркий свет.
И, как всегда,
нас в гости дожидаясь,
Давала нам свой опытный совет.
Она, как все мы,
очень жить хотела,
И каждый миг ей
радость приносил,
Всё, что хотела сделать —
не успела,
У нее еще так много было сил.
В какой-то миг
все оборвалось,
Ей кто-то свыше указал
свой срок,
Душа в смятении заметалась,
Но не успела нам сказать
и пару слов.
Она ушла,
и боль не отпускает сердце,
В душе разорванной
надежда — сирота,
Что вот придет,
позвонит вдруг, приедет,
Как-будто где-то рядышком она…

Выражаем огромную благодарность родственникам, друзьям, соседям, знакомым, коллегам по работе за моральную и материальную помощь и поддержку в похоронах нашей любимой доченьки, мамы, бабушки и жены Никитиной Ларисы Васильевны. Все, кто знал ее, помяните добрым словом.

Родные

Редакция газеты «Городские вести» принимает БЕСПЛАТНО извещения о смерти (датах со дня смерти) жителей нашего города.

Пример бесплатного извещения:
20 апреля — 3 года
со дня смерти
Фамилия Имя Отчество

Внимание!
Извещения принимаются непосредственно в редакции газеты только при наличии соответствующих документов (справки либо свидетельства о смерти).

МАСТЕРСКАЯ ПАМЯТНИКОВ
ПАМЯТНИКИ
· из мрамора и гранита
· по индивидуальным эскизам
СКИДКИ РАССРОЧКА УСТАНОВКА
Подробности по телефону.
ОГРАДКИ
СТОЛИКИ
СКАМЕЙКИ
8 (999) 368-64-11 ул. Чехова, 14 (со двора)

РЕВДИНСКАЯ ПОХОРОННАЯ СЛУЖБА «РИТУАЛ»
ПАМЯТНИКИ
ГРАНИТ-МРАМОР
Рассрочка без %, скидки
–30%
ул. Мира, 11 • тел. 3-97-99, 8 (912) 285-59 -70, 8 (902) 273-14-03
*Подробности уточняйте по тел.

Ничто не вечно — вечна только память
• Полный комплекс похоронных услуг
• Круглосуточная перевозка умерших в морг
• Копка могил, погребение, кремация
• Изготовление оградок, портретов, овалов
• Венки, корзины и все товары для погребения
• Памятники
• ЗАЛ ПРОЩАНИЯ
• ПОГРЕБЕНИЕ от 16650 руб.
(могила, грузчики, катафалк, гроб, крест, табличка)
Ревдинская похоронная служба «Ритуал»
г. Ревда, ул. Мира, 11, круглосуточные телефоны:
3-97-99, 8 (912) 285-59-70, 8 (902) 273-14-03
г. Дегтярск, ул. Уральских танкистов, 2, тел. 6-31-62
Рассрочка без %
НИЗКИЕ ЦЕНЫ

28.05.2019 г. ушел из жизни

ТЮЛЬКИН ВАЛЕРИЙ МИХАЙЛОВИЧ

Пусть будет пухом
для тебя земля,
Пусть ангелы хранят
тебя на небе,
Все помнят, любят,
по тебе скорбят,
И до сих пор никто
не хочет верить.

Благодарим сына, сноху, дочь и всех, кто помог в похоронах.

Мама

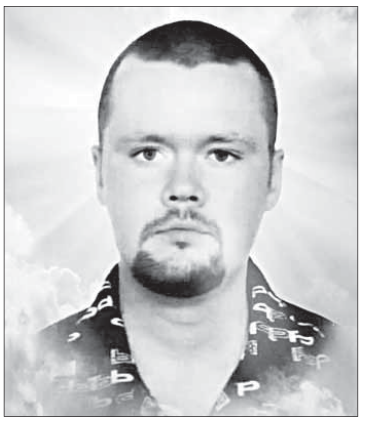

5.06.2019 г. исполняется 6 лет, как нет с нами сына, брата, мужа, внука

ЖАРКОВА СТАНИСЛАВА ВЛАДИМИРОВИЧА

Родные никогда не умирают,
Бесследно не уходят в никуда,
Они в молитвах наших воскресают
И остаются в сердце навсегда.
О них мы бесконечно вспоминаем
И мысленно беседуем в тиши,
Родные имена их повторяем
И молимся за упокой души.

10.06.2019 г. ему было бы 36 лет.

Родные

РЕМОНТ БЫТОВОЙ ТЕХНИКИ

СЕРВИСНЫЙ ЦЕНТР
РЕМОНТ
• ХОЛОДИЛЬНИКОВ
• СТИРАЛЬНЫХ МАШИН
диагностика бесплатно
Недорого • Гарантия • Пенсионерам скидки
Без выходных • Мастера из Ревды, Дегтярска.
Тел. 8 (908) 923-20-90

РЕМОНТ ХОЛОДИЛЬНИКОВ
посудомоечных и стиральных машин
8 (900) 211-18-69
вызов бесплатно

■ диагностика, настройка и ремонт ноутбуков, компьютеров, мониторов. Выезд на дом. Гарантия. Тел. 8 (912) 233-55-33

■ телемастер. Тел. 8 (922) 109-43-38

СТРОИТЕЛЬСТВО / РЕМОНТ / ОТДЕЛКА

ЗАБОРЫ ПОД КЛЮЧ
сварочные работы
8 (919) 381-71-10
8 (953) 003-04-77

• ТРУБА ДЛЯ ЗАБОРА
• МОНТАЖ ЗАБОРА/ВОРОТ АВТОМАТИЗАЦИЯ
• МЕТАЛЛОПРОКАТ
8 (922) 195-11-22

ВЕСЬ РЕМОНТ 96.РФ
НЕДОРОГО И В СРОК
• Ремонт квартир в комплексе
• Натяжные потолки
• Двери • Окна
СКИДКИ НА РАБОТЫ И МАТЕРИАЛЫ
5-45-05

■ а я сантехник, электрик. Тел. 8 (909) 000-78-75

■ аварийное вскрытие дверей, автомобилей, гаражей. Тел. 8 (908) 928-08-94

■ аварийное вскрытие замков без повреждения дверей, аккуратно. Замена любых замков и ручек, ремонт дверей любой сложности. Без выходных. Тел. 8 (922) 115-60-01

■ берем заказы на ремонт квартир, офисов, коттеджей. Отделочники, электрики, сантехники. Договор, гарантия 2 года. Тел. 8 (922) 115-60-01

■ баня под ключ. Тел. 8 (912) 625-96-20

■ весь ремонт. Тел. 8 (982) 752-47-21

■ замена, установка труб, радиаторов отопления, водонагревателей, счетчиков, сантехники. Тел. 8 (982) 620-04-41

■ крыша под ключ. Тел. 8 (912) 625-96-20

■ кроем крыши бикростом. Гарантия. Тел. 8 (932) 600-02-55

■ кухня, ванная, туалет, сантехник, электрик, панели, пр. Тел. 8 (912) 222-92-85

■ ремонт квартир. Тел. 8 (902) 500-72-36

■ мягкая кровля, ремонт гаражей, сад. домиков, пр. Тел. 8 (912) 222-92-85

■ ремонт квартир, плитка. Тел. 8 (904) 980-76-59

■ ремонт квартир, плитка. Тел. 8 (912) 247-23-29

■ реставрация ванн жидким акрилом. Гарантия. Качество. Тел. 8 (982) 654-85-76

■ срубы любой сложности. Монтаж, комплектация, мох, джут. Тел. 8 (912) 606-68-69, 8 (982) 638-49-69

■ строительн. раб. Тел. 8 (953) 385-46-16

■ шкафы-купе, др. Тел. 8 (902) 500-72-36

АВТОТРАНСПОРТНЫЕ УСЛУГИ

ГРУЗОПЕРЕВОЗКИ

Тел. 8 (922) 140-98-41

ЭКСКАВАТОР-ПОГРУЗЧИК ЯМОБУР
JCB 4CX
JCB 3CX

ковши 30, 40, 60, 80 см, гидромолот
Нал./безнал. в т.ч. с НДС
Тел. 8 (922) 20-44-511

ЭКСКАВАТОР-ПОГРУЗЧИК
УЗКИЙ, ШИРОКИЙ КОВШ
Планируем
Копаем
КамАЗ
ЯМОБУР

ОТСЕВ, ЩЕБЕНЬ
Тел. 8 (912) 699-70-37

■ а/м ГАЗель. Тел. 8 (922) 600-65-96

■ Isuzu-манипулятор-эвакуатор-вышка. Тел. 8 (919) 378-76-06

■ а у нас ГАЗель, грузчики. Скидки. Тел. 8 (982) 733-98-88

■ а/м ГАЗель, «Фермер». Тел. 8 (965) 543-33-97

■ а/м ГАЗель, грузчики, город/межгород. Тел. 8 (912) 642-51-10, 8 (992) 014-43-28

■ а/м ГАЗель, грузчики, город/межгород. Тел. 8 (982) 606-97-99

■ а/м ГАЗель, грузчики, переезды, вывоз мусора. Тел. 8 (953) 055-43-30

■ а/м ГАЗель, грузчики. Тел. 8 (912) 242-54-99

■ а/м ГАЗель. Тел. 8 (904) 160-13-54

■ а/м ГАЗель. Тел. 8 (912) 031-79-74

■ а/м ГАЗель. Тел. 8 (922) 021-04-96

■ а/м ГАЗель. Тел. 8 (922) 138-83-40

■ а/м ГАЗель. Тел. 8 (922) 294-05-59

■ а/манипулятор, эвакуатор, вышка, борт 6 м, г/п 5 т, стр. 3 т. Тел. 8 (922) 124-33-38

■ а/м ГАЗель-тент. Тел. 8 (922) 619-75-05

■ а/м ГАЗель-тент. Тел. 8 (932) 602-85-20

■ автозвакуатор. Тел. 8 (953) 385-46-16

■ а/манипулятор: вышка, эвакуатор, г/п 5 т, ст. 10 м, г/п 3 т. Тел. 8 (922) 610-83-84

■ борт 6 м, 5 т, стрела 3 т. Тел. 8 (904) 982-88-46

■ вывоз стр. мусора, металлолома, грузчики, разнорабоч. Тел. 8 (950) 563-20-31

■ ГАЗель бортовая. Тел. 8 (902) 261-72-13

■ ГАЗель, высокий тент. Тел. 8 (922) 135-39-99

■ ГАЗель-тент, город-межгород. Тел. 8 (929) 218-76-00

■ ГАЗель-тент. Тел. 8 (922) 229-04-99

■ ГАЗель-тент. Тел. 8 (932) 609-20-13

■ кран-манипулят. Тел. 8 (902) 265-13-01

■ манипулят. 10 т. Тел. 8 (953) 385-46-16

■ манипулятор, наличн./безнал. расчет. Тел. 8 (912) 031-45-59, 8 (996) 182-80-22

■ манипулятор-вездеход, борт 6 м, 5 т, стрела 3 т, 14 м, автолюлька. Тел. 8 (953) 389-55-46, 8 (922) 211-07-47

■ манипулятор-эвакуатор. Тел. 8 (922) 107-43-39

■ переезды, ГАЗель. 8 (901) 220-95-71

■ полноповоротный мини-экскаватор Hyundai-55, гидромолот, ямобур, ковши 30, 40, 60 см, планировочный 140 см. Тел. 8 (912) 657-49-56

■ услуги экскаватора-погрузчика JCB-3CX. Все виды земельных и строительных работ. Тел. 8 (950) 657-74-65

■ услуги экскаватора-погрузчика JCB-3CX. Копаем. Бурим. Монтаж металлосвай. Тел. 8 (912) 636-56-26

ПРОЧИЕ УСЛУГИ

ОТКАЧИВАЕМ ВЫГРЕБНЫЕ ЯМЫ 10 м³
8 (922) 216-22-07
8 (982) 633-14-38

БУРИМ СКВАЖИНЫ НА ВОДУ
ПОИСК ВОДЫ
ДОКУМЕНТЫ. ГАРАНТИЯ
8 (908) 637-13-28
8 (912) 031-88-60

БУРЕНИЕ скважин на воду
+ Малогабаритная буровая
Гарантия • Документы
Возможна оплата кредитной картой
Тел. 8 (952) 13-88-779

ОТКАЧИВАЕМ ВЫГРЕБНЫЕ ЯМЫ
5, 10 куб.м
8 (922) 212-00-33

Бурение скважин на воду
в Ревдинском районе
Гарантия • Качество
Тел. 8 (953) 605-98-33

ОТКАЧИВАЕМ ВЫГРЕБНЫЕ ЯМЫ
5, 10 куб. м. Тел. 8 (922) 124-55-55

Телефоны:
8 (922) 111-65-05
8 (34397) 5-15-15

БУРЕНИЕ СКВАЖИН НА ВОДУ
ГАРАНТИЯ • КАЧЕСТВО • РАССРОЧКА

ОТКАЧИВАЕМ ВЫГРЕБНЫЕ ЯМЫ, КЕССОНЫ
8 (922) 604-92-60
8 (902) 255-41-45

БУРЕНИЕ СКВАЖИН НА ВОДУ
Гарантия 5 лет.
Документы.
(343) 207-04-04,
8 (950) 208-59-71
МАСТЕР-УРАЛ БУР
www.bur-m.ru

УСТАНОВКА ЗАМКОВ
На металлические и сейф-двери, гаражи (есть замки в наличии)
Сварка генератор
8-922-601-09-30

■ изготовление металлоконстр. люб. сложности: двери, балконы, лестницы, ворота, заборы, стр-во павильонов, металлокаркасн. зданий и т.д. Тел. 8 (912) 660-44-34

■ скос травы бензотриммером. Тел. 8 (908) 637-62-44

СООБЩЕНИЯ

■ аттестат за 9 класс школы №1 на имя Криночкиной Т.В. считать недействительным

ЗНАКОМСТВА

■ абонента №65, просим зайти в редакцию за корреспонденцией

МУНИЦИПАЛЬНОЕ УНИТАРНОЕ ПРЕДПРИЯТИЕ **«ОБЕЛИСК»**
Служба по вопросам похоронного дела
КРУГЛОСУТОЧНЫЙ ТЕЛЕФОН 8 (912) 65-150-34

• Полный комплекс похоронных услуг • Копка могил, погребение, кремация
• Широкий ассортимент качественного ритуального товара
• Круглосуточная перевозка умерших в морг
• При заказе полного комплекса услуг — **СКИДКА**

ПРЕДОСТАВЛЕНИЕ ЗАЛА ПРОЩАНИЯ
При оформлении заказа на погребение в МУП «Обелиск»

Салоны-магазины по приему заказов на погребение:
Тел. 3-43-57
8 (912) 65-150-34
ул. К.Либкнехта, 72а
Тел. 3-29-11
8 (982) 66-86-720
ул. Некрасова, 13 (на кладбище)

ПАМЯТНИКИ
ПРИЕМ ЗАКАЗОВ НА ИЗГОТОВЛЕНИЕ И УСТАНОВКУ ПАМЯТНИКОВ ИЗ НАТУРАЛЬНОГО КАМНЯ
ул. Азина, 86
т. 5-10-55, 8 (912) 678-10-29

Редакция газеты «Городские вести» принимает БЕСПЛАТНО извещения о смерти (датах со дня смерти) жителей нашего города.

Пример бесплатного извещения:
20 апреля — 3 года со дня смерти
Фамилия Имя Отчество

Внимание! Извещения принимаются непосредственно в редакции газеты только при наличии соответствующих документов (справки либо свидетельства о смерти).

ПАМЯТНИКИ
ИЗГОТОВЛЕНИЕ ПАМЯТНИКОВ ИЗ НАТУРАЛЬНОГО КАМНЯ
• Художественное оформление любой сложности.
• Широкий выбор форм и размеров.
• Таблички, овалы, цветные портреты на керамограните, на стекле.
• Столики, скамейки, оградки.

ДОСТУПНЫЕ ЦЕНЫ • РАССРОЧКА • СКИДКИ
Мастерская по обработке камня и художественной гравировки
тел. 8 (922) 02-06-06-1
vk.com/zamfenix555 · fenix555.ru@mail.ru
Мастерская камня Феникс

МЕДИЦИНСКИЙ ЦЕНТР «ПУТЬ К СЕБЕ»

ЛЕЧЕНИЕ ОТ АЛКОГОЛЬНОЙ ЗАВИСИМОСТИ И ТАБАКОКУРЕНИЯ

Высококвалифицированные специалисты, новейшие технологии, анонимность, эффективность и гарантия

КАЖДУЮ СУББОТУ В 10.00

Запись по тел. 8 (919) 38-78-303

Обращаться в поликлинику по адресу: ул. О.Кошевого, 4, каб. 110

ИМЕЮТСЯ ПРОТИВОПОКАЗАНИЯ. ТРЕБУЕТСЯ КОНСУЛЬТАЦИЯ СПЕЦИАЛИСТА

ДРОВА КОЛОТЫЕ, НЕДОРОГО

Опил в мешках в подарок

ГОРБЫЛЬ ДЛЯ ПЕЧИ

пиленный по 45 см

ДОСКА ОБРЕЗНАЯ

трехметровая. Недорого.

Дюймовка, сороковка, пятидесятка

Подробности по тел.

тел. 8 (908) 91-67-329

КУПОН ДЛЯ ПОДАЧИ БЕСПЛАТНОГО ЧАСТНОГО ОБЪЯВЛЕНИЯ В ГАЗЕТУ «ГОРОДСКИЕ ВЕСТИ» — ПЯТНИЦА

РУБРИКА — Принимается до 11 июня

ТЕЛЕФОН — ☐ Опубликовать это объявление два раза

- Купон должен быть передан в редакцию газеты «Городские вести» не позднее указанной на нем даты.
- Купон бесплатного объявления должен быть использован только для одного объявления и только в одну рубрику.
- Объявление должно быть четким и коротким, с соблюдением строк. Почерк должен быть разборчивым.
- На купонах принимаются только частные некоммерческие объявления.
- Объявления, связанные с предпринимательской деятельностью, и в рубрику «сдаю», не могут быть опубликованы с помощью этого купона.
- В рубрику «Недвижимость» можно подавать не более одного объявления на одно контактное лицо или номер телефона.

Также частное объявление вы можете подать:
по телефону 3-46-35, ежедневно с 9 до 17 ч., кроме выходных, по email: 13@revda-info.ru, sms-сообщением на номер 8 (982) 717-59-80 или через сайт revda-info.ru/ob/

СР

Государственное бюджетное учреждение дополнительного образования Свердловской области «Детская музыкальная школа г. Ревды» проводит прием детей-2019 на дополнительные общеразвивающие программы в области музыкального искусства

Адаптированные общеразвивающие программы в области музыкального искусства для детей с ОВЗ (категория слабовидящие) за счет средств областного бюджета Свердловской области

Наименование программы	Срок обучения	Возраст поступающих
Основы вокального исполнительства	3 года	с 7 до 12 лет
Основы инструментального исполнительства		

Прием заявлений с 3 июня по 31 августа 2019 года

Подробная информация на сайте школы **www.dmshr.ekb.muzkult.ru**

Контактные телефоны:
3-00-80 — председатель приемной комиссии;
3-02-10 — администратор;
3-02-20 — директор

Дополнительные общеразвивающие программы в области музыкального искусства, реализуемые за счет средств физических и (или) юридических лиц

Наименование программы	Срок обучения	Возраст поступающих
Раннее эстетическое развитие детей дошкольного возраста: модуль 1 / модуль 2	1 год / 1 год	с 4 до 5 лет / с 5 до 6 лет
Подготовка к обучению игре на музыкальных инструментах (фортепиано, скрипка, флейта, труба, гитара, балалайка, баян, аккордеон)	1 год	с 6 до 8 лет
Раннее вокальное развитие детей модуль 1 / модуль 2	1 год / 1 год	с 5 до 6 лет / с 6 до 8 лет
Детский фольклорный театр модуль 1 / модуль 2	1 год / 1 год	с 5 до 6 лет / с 6 до 8 лет
Любительское музицирование (гитара, синтезатор, фортепиано, труба, флейта, скрипка, балалайка, баян, аккордеон)	2 года	с 12 до 18 лет

КИРОВСКИЙ

СУПЕРМАРКЕТ **КИРОВСКИЙ**

Предложение действительно с 06.06.19 г. по 12.06.19 г. Цены указаны в рублях. Количество товара ограничено.

СУПЕРСКИДКИ!

ТИРАЖ 7 000 ЭКЗЕМПЛЯРОВ

Газета зарегистрирована Управлением Федеральной службы по надзору в сфере связи, информационных технологий и массовых коммуникаций по Уральскому федеральному округу.
Свидетельство ПИ №ТУ66-01527 от 15.12.2015 г.
Учредитель и издатель ООО «Городские вести».
Редакция ООО «Городские вести».
Подписной индекс 53882.
Адрес издателя и редакции: 623281, г. Ревда, ул. П.Зыкина, 32.

Издатель В.А.Безпятых, bva@revda-info.ru

Главный редактор Валентина Владимировна Пермякова, permyakova@revda-info.ru
Корреспонденты: Н.Лобанова, Ю.Шаров, К.Какшина, Т.Замятина.

Контактная информация
Рекламная служба: тел. 3-40-59, reklama@revda-info.ru
Отдел доставки: тел. 3-17-14, dostavka@revda-info.ru
Корреспонденты: тел. 3-46-29, info@revda-info.ru

Редакция может публиковать материалы, не разделяя мнения авторов. Перепечатка и иное использование материалов из «Городских вестей» только по согласованию с редакцией.

За содержание и достоверность рекламной информации отвечает рекламодатель. Рекламируемые товары подлежат сертификации, услуги — лицензированию.

Газета отпечатана в типографии ООО «Периодика». Индекс 623751, Свердловская обл., г. Реж, ул. О.Кошевого, 16. Тел. 8 (343) 290-65-21.
Номер подписан в печать по графику 4 июня 2019 г. в 20.00, фактически — в 20.00. Заказ №4353.

16+ Газета предназначена для читателей старше 16 лет.

Все заимствованные иллюстрации получены на основании лицензии компании Depositphotos