В РЕВДЕ ДВОЕ СУТОК ИСКАЛИ МУЖЧИНУ С ИНВАЛИДНОСТЬЮ. ОН УШЕЛ ИЗ САДА СУМЗ-6

Счастливая история спасения 26-летнего Тимура — **на стр. 2**

№71 (2559) | **4 СЕНТЯБРЯ** 2019 г. | ДНИ ВЫХОДА: **СРЕДА**, ПЯТНИЦА

25 ЛЕТ ГОРОДСКИЕ ВЕСТИ www.revda-info.ru 16+

Ревдинская городская газета | Рекомендуемая цена 15 руб. | Есть интересная новость? Сообщайте по телефону WhatsApp, Viber, Telegram **8 (982) 670-82-23 (24 часа)**

ПОЧЕМУ В РЕВДЕ СНОВА ОТКЛЮЧАЮТ ГОРЯЧУЮ ВОДУ

И кому жаловаться, если вода ржавая и холодная. Тема номера на стр. 3

В ДЕНЬ ГОРОДА ПРИЕДЕТ СОЛИСТКА ГРУППЫ «КРАСКИ»

Кто такая Оксана Ковалевская и как она вернулась в свой старый коллектив **Стр. 2**

Фото music.yandex.ru

СЛИНГОБУСЫ, БРЕЛОКИ ИЗ БИСЕРА И ШАРФ ГРИФФИНДОРА

Восемь ревдинских мастериц 7 сентября представят свои работы на необычной ярмарке в редакции **Стр. 6-7**

ИЗ-ЗА ЖАЛОБЫ В ФАС НЕ МОГУТ ВЫБРАТЬ ПОДРЯДЧИКА КАПРЕМОНТА УЛИЦЫ К.ЛИБКНЕХТА

Почему Дмитрий Медведев велел наказывать таких «жалобщиков» **Стр. 5**

Реклама (16+)

ООО «НЛМК-Урал Сервис»
продаем
АРМАТУРУ
ø 10-18 мм по вашим размерам
Обращаться по тел.: **2-69-82**
г. Ревда, ул. Клубная, 6
Можно выслать запрос на Email:
melnichenko_va@nlmk.com

ПИЦЦА
ШАШЛЫК
РОЛЛЫ
ТОЛСТАЯ КРЕВЕТКА
Азина, 69
5-33-33
t-krevetka.ru
8 (922) 17-5-33-33
ДОСТАВКА
ООО «КАТРИН» ОГРН 1186658056045
Заказывайте через мобильные приложения
Доступно на Google Play
Доступно в App Store

ПРОФЕССИОНАЛЬНЫЙ СЕРВИСНЫЙ ЦЕНТР
РЕМОНТ
• ХОЛОДИЛЬНИКОВ
• СТИРАЛЬНЫХ МАШИН
• НОУТБУКОВ
Качество • Гарантия • Выезд
8 (953) 384-00-00

Школа «Истоки» приглашает детей 4-6 лет в группы подготовки к школе
В увлекательной форме мы проводим обучающие занятия:
• развитие речи и обучение грамоте
• математика • подготовка руки к письму
• изобразительное искусство • совершенствование навыков чтения (для тех, кто умеет читать)
Квалифицированные педагоги школы «Истоки» проводят каждое занятие эффективно и занимательно.
ул. Спортивная, 33. Тел. 5-36-46,
www.revda-istoki.ru
ИСТОКИ

Прогноз погоды
по данным Гидрометцентра России

ЧТ, 5 сентября ночью +8° днем +12°

ПТ, 6 сентября ночью +8° днем +14°

СБ, 7 сентября ночью +7° днем +13°

Магнитные бури 27-28 сентября

Начинается суд над кооперативом «Город», обманувшим своих вкладчиков

Сотни ревдинцев потеряли свои накопления

В Ревде начинается суд над бывшим директором кредитно-потребительского кооператива «Город» Дмитрием Колузановым. Он обвиняется в мошенничестве, совершенном организованной группой либо в особо крупном размере (ч.4 ст.159 УК РФ) — присвоении денег вкладчиков кооператива. Потерпевших — около двухсот. В основном, это ревдинские пенсионеры.

Кредитно-потребительский кооператив «Город» работал в Ревде с 2008-го до 2014 года — принимал вклады от граждан под высокий процент и обещал пайщикам ссуды — под низкий. Более четырехсот человек доверили «Городу» свои накопления. Какое-то время кооператив исправно выплачивал проценты по вкладам. А потом офис на М.Горького, 14 закрылся. Обманутые вкладчики обратились в полицию — но им отказали в возбуждении уголовного дела за отсутствием состава преступления (нет доказательств умысла на присвоение денежных средств).

Обращения в администрацию города, в прокуратуру также не возымели действия.

В апреле 2014-го Галина Пичугова от лица 350 вкладчиков «Города» направила видеообращение президенту России Владимиру Путину. Она просила Владимира Путина помочь им изъять свои деньги со счетов «Города» — 28 марта директор Дмитрий Колузанов, по ее данным, начал ликвидацию кооператива.

Судебные решения, полученные вкладчиками, оказались бесполезны: счета кооператива были пусты.

Только в конце 2016 года полиция начала проверку «по многочисленным заявлениям от граждан о неисполнении договорных обязательств кооперативом». Потерпевшим, кто еще не написал заявление, было предложено обратиться.

Наконец, в августе 2019 года, дело дошло до суда. На 2 сентября было назначено предварительное слушание, но отложено на 11 сентября.

Сайт sbis.ru дает о КПК «Город» следующие сведения: вид деятельности — предоставление займов и прочих видов кредита, директор — Колузанов Дмитрий Борисович (он же директор еще шести компаний), учредители — Головачев Михаил Юрьевич, Грязева Екатерина Алексеевна, Дьякова Ольга Леонидовна и еще двенадцать частных лиц. Размер уставного капитала — 150 рублей. Предприятие действовало с 06.03.2008 г. по 15.12.2015 г., ликвидировано.

В День города в Ревде выступит солистка группы «Краски» Оксана Ковалевская

Она исполнит главные хиты коллектива — «Старший брат», «Те, кто любит», «Синие глаза»

Московская звезда приедет на День города в Ревду, пообещала на совещании 3 сентября глава Ирина Тейшева. Ее концерт проспонсировал НЛМК-Урал, заказал — Дворец культуры. Имя звезды не говорят ни в мэрии, ни на заводе, ни в ДК, но нам удалось узнать, кого ждем с концертом. Это Оксана Ковалевская, солистка и автор песен группы «Краски». Сингл группы «Краски» «Старший брат» был отмечен журналом «Афиша» как один из самых ярких и запомнившихся русских поп-хитов за последние 20 лет.

Фото spb.leclick.ru

Оксана Ковалевская.

Оксане 36 лет. Она родилась в Белоруссии, в городе Смиловичи под Минском. В три года начала петь. Пела в детском хоре, а с 8 лет участвовала в вокальных конкурсах. В 11 лет Оксане предложили представить Минскую область на конкурсе «Славянский базар в Витебске». А там ее заметили представители музыкального училища имени Глинки. И пригласили сразу на второй курс! Но мама не отпустила дочку в Минск.

В 2001 году попала в группу «Краски», которую создал в Минске продюсер Алексей Воронов. Он заметил ее на концерте группы «Лето», в которой тогда выступала Оксана. Но коллектив на тот момент разрывали конфликты (девушка сама писала песни, а исполнять чужое ей не нравилось). Вот почему на предложение поменять группу она согласилась сразу.

С первых выступлений «Краски» снискали славу. Все благодаря текстам песен, автором которых была Оксана. Мысли певицы оказались созвучны размышлениям подростков Беларуссии, Украины и России.

К примеру, песню «Старший брат», названную «Афишей» одним из лучших поп-хитов последних двадцати лет, певица написала о брате Ярославе, который не воспринимал творчество Оксаны, чем обижал ее. А хит «Я люблю тебя, Сергей» она посвятила Сергею Жукову из группы «Руки вверх».

До 2006 года с «Красками» Оксана выпустила четыре альбома. А потом решила уйти в сольную карьеру, и создала проект Kovalevskaya. Она продолжает писать и исполнять свои песни.

Оксану Ковалевскую привезет в Ревду продюсерский центр ZEON. Судя по райдеру из открытых источников, ее выступление стоит от 130 тысяч рублей.

День города празднуем 7 сентября в парке Дворца культуры. С 16.00 — детская программа. Концерт начнется в 18.00. Звезда выйдет на сцену в 21.45, заявил ее представитель Роман Темин. Завершит программу салют. В этом году Ревде — 285 лет.

«Спасибо всем, благодаря кому наш мальчик вернулся домой»

26-летнего Тимура, инвалида 1 группы, ушедшего из сада, искали более полутора суток

Более полутора суток искали 26-летнего ревдинца, страдающего неврологическим расстройством, инвалида 1 группы. Слава богу, нашли. Живым.

1 сентября около 18 часов Тимур исчез из коллективного сада «СУМЗ-6», когда мать, Жанна, отлучилась ненадолго, оставив его в домике одного под присмотром соседа.

Обежав весь сад и не найдя сына, Жанна обратилась в полицию. В тот же вечер к поискам подключились полицейские. По словам матери, сын очень доверчив и беспомощен, никогда не выходил из дома один, плохо говорит. Куда он мог пойти — было непонятно.

Утром 2 сентября искать Тимура отправились добровольцы из ревдинского поискового отряда «Волки» — и прочесывали окрестности до самой темноты. Осмотрели все опасные места, все укрытия, где может спрятаться человек. Сотрудник «Городских вестей» Александр Троценко даже запускал дрон. Но — безрезультатно.

Утром 3 сентября в полицию позвонили люди, видевшие информацию о розыске Тимура в интернете: похожий на пропавшего молодой человек сидит на лавочке у дома по Российской, 10. Это оказался действительно Тимур. А как раз в это время «Ревдинские волки» и прибывшие на помощь волонтеры отряда «Лиза Алерт» из Екатеринбурга готовились идти в лес — вдруг он все-таки ушел туда.

Сейчас Тимур в больнице, у него дежурит мама. По словам его тети Светланы, он весь исцарапан, напуган и измотан, но главное — цел и невредим.

— Мы очень переживали за него, молились, — говорит Светлана. — Огромное спасибо и низкий поклон всем, кто искал нашего мальчика, всем, благодаря кому он вернулся домой.

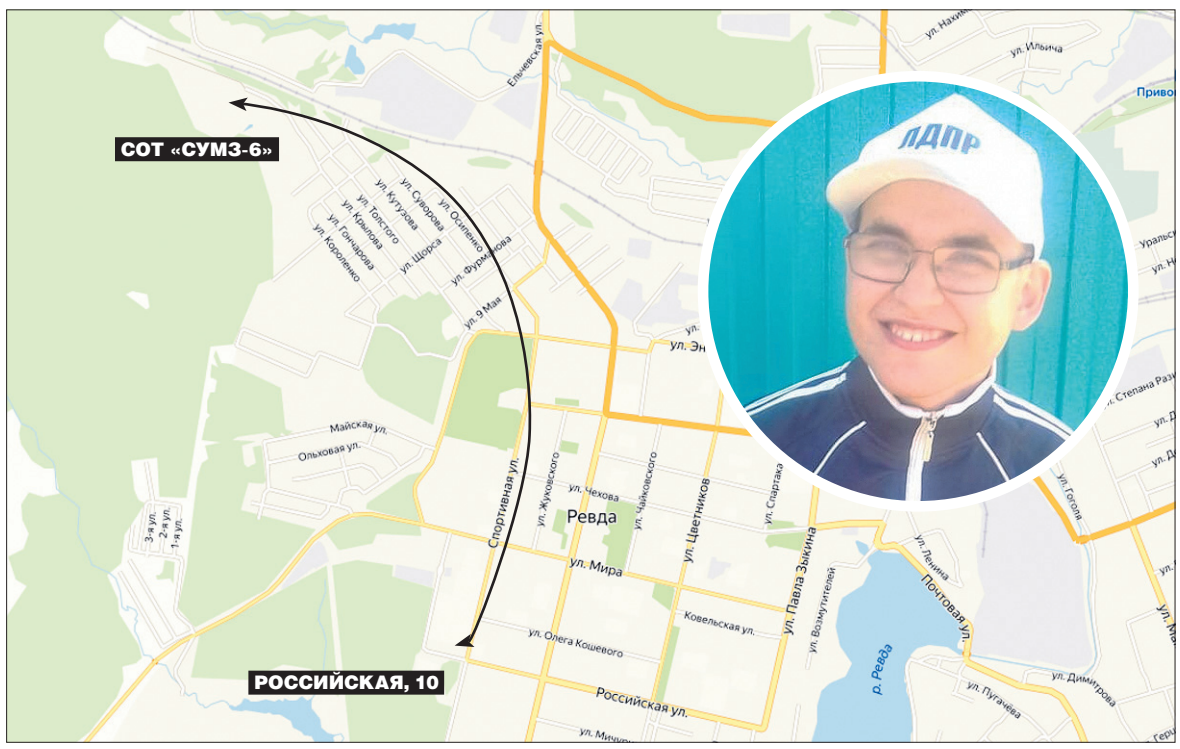

В Ревде после 75 дней отсутствия появилась горячая вода

Но сегодня ее снова отключат. А потом — еще 10 сентября

1 сентября в дома Ревды начали подавать горячую воду, как и обещала «Единая теплоснабжающая компания». Горячей воды не было 75 дней, а сегодня ее снова выключат и затем — выключат еще раз. Причина — ремонт газопроводов, причем, ЕТК узнала о нем в июле и без вопросов согласовала отключения, сообщает «Уралсевергаз». Рассказываем, что известно.

Воду начали подавать 1 сентября, но по состоянию на 3 сентября она поступила не во все дома. Среди них — дома по улицам Российской, М.Горького, Мичурина, Советских Космонавтов, П.Зыкина, Мира, Ярославского, Карла Либкнехта и так далее. Причина, по словам техдиректора ЕТК Вадима Великоречина, в порывах: несмотря на подготовку к сезону, ветхие трубы все равно не выдерживают напора. А сегодня воду выключат на два дня: из-за ремонтов на газоводах.

В управляющих компаниях Ревды неофициально говорят: до обеда пятницы было неизвестно, станет ли ЕТК подавать горячую воду в жилфонд. Все зависело от того, удастся ли договориться с «Урал-Севергазом» (поставляет в Ревду газ, на котором работают котельные). Управляющие компании держали бригады слесарей наготове, но оповестить жителей о подключении не успели.

— Обычно я как председатель ТСЖ получал график подключения на почту, а сейчас его нет, — поделился в пятницу Александр Ульянов, житель Ревды. — По моим данным, причина в долге ЕТК за газ.

При этом и.о. генерального директора компании «Уралсевергаз» Руслан Старинский уверяет: задолженность — текущая, и на поставки газа она не повлияет. А вот ремонты — да, запланированы. На 4 и 10 сентября. Горожан отключение не коснется, газ не будут подавать только промышленным предприятиям — оба раза в течение 24 часов.

Ремонтировать газопровод-отвод к газораспределительной сети будет компания «Газпром трансгаз Екатеринбург». Об этом, сообщает Старинский, руководство ЕТК уведомили 26 июля и 7 августа.

«И получили в ответе от 20 августа письменное подтверждение готовности отключения газового оборудования», — уточняет руководитель «Уралсевергаза».

В этот же день, 20 августа, у баков-аккумуляторов, которые ЕТК ремонтировала летом и из-за чего, как говорит, вынуждена была отключить ГВС в Ревде, собрались чиновники, депутаты и технический директор ЕТК Вадим Великоречин. Тот заявил: сентябрьские отключения воды неизбежны, даты заранее согласованы.

— Месяц назад мы получил телефонограмму от «Уралсевергаза» и ГАЗЭКСа: у них намечаются плановые работы с 4 по 5 сентября и с 10 по 11 сентября, — цитирует его слова сайт Ревда-новости. — Не очень все это удачно получилось. Для нас это невыгодно экономически. Кроме того, остановка оборудования может привести к дополнительным порывам в тепловых сетях. Но газовые сети ремонтировать тоже надо, поэтому тут других вариантов нет. Мы вынуждены подчиниться. Муниципалитет, правда, обращался с просьбой, чтобы газовики сдвинули свой ремонт чуть пораньше, пока мы не запустили свои сети, но там тоже сроки были давно обговорены, поэтому никак.

Из ответа же Старинского следует, что ЕТК особо не сопротивлялась тому, что вентиль на газопроводе закрутят. Причем, дала свое согласие всего лишь две недели назад: в тот же день, когда Великоречин давал интервью журналистам.

Такая вода бежит из кранов в доме по Мира, 22. «Дали сегодня, лучше бы не включала», — жалуется Ксения, автор фото. Впрочем, и такой воды сейчас в доме нет: в районе отключили электроэнергию.

А это — вода, которая бежит в доме по Мира, 23. «Пропускаем сутки, посуду мою, ребенку в ванную набрала, но все в итоге вылила», — возмущена Ксения Прислонова.

Какая вода бежит из кранов ревдинцев?

Там, где горячая вода была к 3 сентября, — она почти везде ржавая. Коммунальщики советуют ее пропустить: в трубах за месяцы накопилась ржавчина и грязь. Вот такая вода бежит сейчас в доме по Мира, 23. Уже сутки, говорит автор видео Ксения Прислонова. Пропускают, но пока бесполезно, а также это возмущает людей: пользоваться водой невозможно, а счетчик «тикает».

Александр Томилов, директор УК «Антек», сообщил, что подключать дома к ГВС начали утром 1 сентября, 2 сентября продолжается заполнение системы. Задвижки на домах открыты. На 16 часов 2 сентября вода подана в 70% домов «Антека».

— О качестве подаваемой воды я пока умолчу, — отметил Александр Николаевич. — Это зависит не от нас — какая вода подается, такая и идет в квартиры. Пока система регулируется, могут быть проблемы: низкая температура, слабый напор и т.д.

По словам Александра Томилова, управляющая компания пока не получила официального уведомления об этом от поставщика, хотя, по правилам, должны уведомить за десять дней.

Из всех домов управляющих компаний РЭП и «Комбытсервис» пока не получил горячую воду только один — М.Горького, 25. Подключать начали по графику — 1 сентября. Но вода пока холодная, так бывает всегда во время запуска. По отключению 4 сентября — никакой информации.

В 80-90% домов управляющей компании «Уют» также подана горячая вода. Запускать начали согласно графику, с 1 сентября. Но, по словам директора «Уюта» Светланы Хуртовой, в некоторых домах были утечки, сейчас там работают аварийные бригады.

Если воды в доме нет, первое, что вам нужно сделать, позвонить диспетчеру своей управляющей компании (номера есть на квитанциях). Или по номеру 112, 3-33-34 (Единая дежурно-диспетчерская служба).

Есть жалобы на качество воды? Обращайтесь в госжилинспекцию, ее адрес: улица Цветников, дом 20. Телефон 3-21-62. График работы: пн — пт, с 8.30 до 17.30, в пятницу — до 16.15, перерыв с 12 до 13 часов. Личный прием граждан: в среду с 14 до 17 часов. Начальник отдела Александр Викторович Чалов.

У вас есть горячая вода?

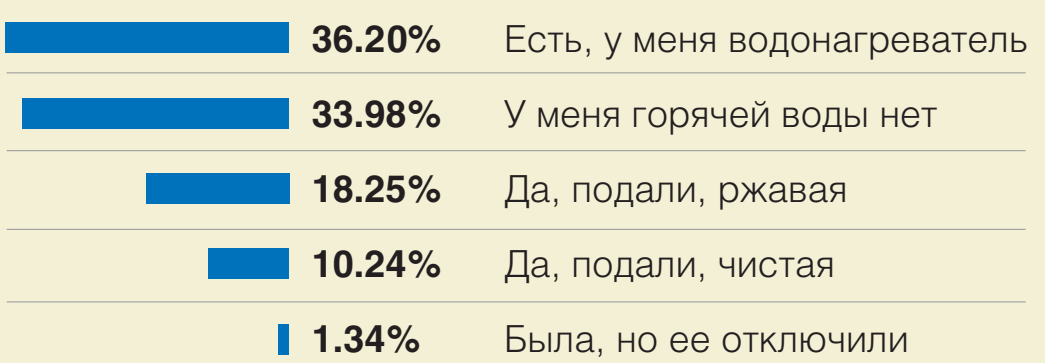

Проголосовали 674 человека. Опрос проходил в группе @revdainfo во «ВКонтакте» 2-3 сентября.

Цифра номера

15 млн рублей

Столько заплатила концессионеру — «Единой теплоснабжающей компании» — в этом году мэрия за вложения в ремонты объектов теплоснабжения в Ревде. Об этом 3 сентября на совещании в администрации сообщила начальник финуправления Ольга Костромина. В этот же день в Ревде побывал министр энергетики и ЖКХ Свердловской области Николай Смирнов.

Он заявил, что «благодаря конструктивной работе администрации округа ЕТК первые мероприятия концессионного соглашения в сфере теплоснабжения Ревды выполнены в установленные сроки и на высоком качественном уровне».

По концессионному соглашению, которое заключено в прошлом году, ЕТК обязана реконструировать действующие теплоисточники, построить новую установку водоподготовки, заменить более 10 километров тепловых сетей.

Срок: до 2023 года, вложения: 465 млн рублей.

К 1 сентября ЕТК вложила в ремонты 190 млн рублей: заменила изоляцию теплосетей, реконструировала центральнй теплопункт, построила станцию водоподготовки. К зиме ЕТК готова, доложили Смирнову.

В будущем в договоре появятся такие пункты:

• строительство новой котельной (цель: отказаться от неэффективной котельной РКЗ, срок: год);

• оснащение домов счетчиками тепла и ГВС (цель: автоматизировать систему потребления тепла, срок: три года).

Николай Смирнов обещал, что Ревде в МинЖКХ помогут (правда, не уточнил, как именно).

«С учетом первых результатов концессионной деятельности и того, что в данном случае речь идет о повышении качества жизни людей, муниципалитету со стороны министерства будет оказана всесторонняя помощь и поддержка», — подытожил встречу Николай Смирнов.

В концессию объекты ЖКХ в России передают по распоряжению президента.

Ревдинскую библиотеку Маршака открыли после ремонта

Теперь в ней есть коворкинг и необычные места для чтения

ТАТЬЯНА ЗАМЯТИНА,
zamyatina@revda-info.ru

Светлая и просторная библиотека имени Маршака распахнула свои двери для ревдинцев в понедельник, 2 сентября. Ее капитально ремонтировали с марта 2018-го за 8,5 миллионов рублей. Торжественно открывали библиотеку городские чиновники, гости из области, сами работники библиотеки и танцоры коллектива Mix Dance. Рассказываем, что изменилось.

Библиотека имени С.Маршака объединяет под одной крышей два подразделения — специальную библиотеку для слепых и детский зал. Работает она с 1975 года, причем до 2018-го ремонта здесь не было ни разу. Зато теперь здание откапитилили до неузнаваемости — сделали просторным и светлым.

В зале для слабовидящих, который посещают, по словам библиотекарей, две сотни ревдинцев, сейчас находится около тысячи экземпляров книг. Кроме того есть два рабочих места с компьютерами. Из нового — специальный плеер для аудиокниг и электронный видеоувеличитель для чтения текстов слабовидящими.

Детская библиотека стала яркой и стильной: в зале абонемента теперь несколько зон — для дошкольников, где кроме книг есть развивающие игры и компьютер, для среднего звена и для подростков. Читальный зал тоже необычный: здесь кроме столов появились две большие доски для творчества — обычная и интерактивная, зона для работы за ноутбуками и несколько мест для чтения. Теперь читать можно как сидя за столами или на диванчике, так и лежа. Детей, кстати, интерьерное решение удивило и порадовало.

Елена Ковшер, заведующая библиотекой им. С. Маршака:

— Вы все, конечно же, бывали в нашей библиотеке, знаете, как она выглядела и во что превратилась сейчас. Нашей библиотеке около 80-ти лет — это солидный возраст. Капитального ремонта здесь не было никогда. Мы, конечно, ждали этого ремонта, мечтали, рисовали себе красивые картинки. Но бытовало мнение, что проще такое разрушенное здание сравнять с землей, чем что-то из него сделать. Но вы сейчас сами видите, что сказка оказалась былью.

Библиотека Маршака будет работать по прежнему графику, но теперь без перерыва: с понедельника по пятницу с 10 до 18 часов, в субботу — с 9 до 16. Последний четверг месяца — санитарный день. Адрес: ул. Карла Либкнехта, 7, телефон: 3-83-54.

Открытие обновленной библиотеки Маршака мы показали в прямом эфире. Отсканируйте код, чтобы посмотреть видео.

Фото Татьяны Замятиной

В зале для слабовидящих из нового — несколько экземпляров тактильных книг (подарок от екатеринбургских гостей), специальный плеер для аудиокниг и электронный видеоувеличитель для чтения текстов.

Фото Татьяны Замятиной

Благодаря необычном интерьеру дети теперь смогут читать не только сидя за партами, но и лежа на мягком ковре.

Какие библиотеки есть в Ревде и когда их ремонтировали

■ Центральную городскую библиотеку имени Пушкина на М.Горького, 30 последний раз капитально ремонтировали с мая 2014-го по февраль 2015-го за 3,7 млн рублей из местного бюджета. Кроме богатого фонда здесь работает многофункциональный читальный зал с компьютерами.

■ Пять лет занял капитальный ремонт соседней с пушкинской детской городской библиотеки на М.Горького, 24. Сюда переехал фонд библиотек имени Гайдара и имени Бажова. В здании теперь есть сенсорные планшеты, игровая зона, зал для мероприятий и залы для детей разного возраста. Кстати, обновляли интерьер так долго, потому что сначала средства дал анонимный спонсор (но сколько и на что именно из всего ремонта — неизвестно), а потом еще 2,5 млн рублей добавили из местного бюджета.

■ Самый малозатратный ремонт был в Городской библиотеке №2 на Чехова, 41. Ее капиталили с лета по декабрь 2015-го за 1,7 млн рублей. Во всех трех помещениях библиотеки заменены окна, трубы, радиаторы отопления, приборы освещения; куплена мебель. Читальный зал вмещает 35 человек.

■ Сельским библиотекам повезло меньше: о капремонте зданий библиотек на Кирзаводе, в Совхозе, Мариинске, Кунгурке и Крылатовском пока ничего не слышно.

Из-за жалобы в ФАС не могут определить подрядчика капремонта улицы К.Либкнехта

Антимонопольная служба готова штрафовать «профессиональных жалобщиков»

Некое ООО «Монолит» (директор Екатерина Никитина) из Москвы нашло нарушения в оформлении документов закупки, в ходе которой определяли подрядчика капремонта улицы К.Либкнехта (155 млн рублей, основная доля — из бюджета Свердловской области). «Монолит» требует их устранить. Жалоба на рассмотрении. Из-за этого закупка не может быть завершена, сроки начала ремонта сдвигаются.

Компания ссылается на пункт требований к участникам закупки, гласящий, что подрядчик должен иметь свидетельство о допуске к работам, которые оказывают влияние на безопасность объектов капстроительства.

Такие жалобщики, которых Федеральная антимонопольная служба называет «профессиональными», в последнее время появляются часто. Так, при поиске подрядчика строительства детсада на Мичурина в ФАС было подано сразу пять жалоб. Все они признаны необоснованными, отклонены, а контракт получило ООО «СтройТайм». Три жалобы поступили на закупку, в ходе которой определяли подрядчика ремонта 15-ти дорог на областные деньги (отклонены, подрядчик определен — ООО «Уралдорстрой-Сервис» (Челябинск), он получит за два года 155 млн рублей).

Жалобщики таким способом задерживают исполнение контрактов. Это опасно, потому что срывают строительный сезон. Особенно это важно, когда речь идет об исполнении национальных проектов.

— От таких действий миллионные, если не миллиардные убытки, — считает председатель правительства России Дмитрий Медведев. Он поручил ввести ответственность за это вплоть до уголовной. Что и было сделано ФАС, Минфином, Генпрокуратурой и МВД.

Профессиональные жалобщики, объясняют в ФАС, это не участники закупок, а недобросовестные организации или частные лица, подающие жалобы на закупки, задача которых не восстановить нарушенные права, а приостановить или сорвать проведение закупки. Они могут действовать в интересах недобросовестных участников системы закупок. Такие «жалобщики» сами в торгах не участвуют, а делают это, чтобы получить плату за свои «услуги».

— Никто не срывает торги из любви к искусству. Это либо попытка договориться между собой или с заказчиком о цене контракта, либо вымогательство отката за отзыв жалобы. Плата за подачу необоснованной жалобы будет хорошей профилактической мерой для таких злоупотреблений.

Андрей Тенишев, начальник Управления по борьбе с картелями ФАС

— Мы пришли к выводу, что нужно ввести плату за необоснованные жалобы, поданные профессиональными жалобщиками. Ее размер обсуждается: вероятно, это будет доля от начальной цены контракта.

Начальник Управления по борьбе с картелями ФАС Андрей Тенишев уверен: штрафы смогут на 80% решить эту проблему. А если компания-жалобщик профессионально срывает закупки и вымогает деньги, она может понести уголовную ответственность за свои действия.

Так, ООО «Монолит» зарегистрировано только 22 апреля 2019 года в Москве на шоссе Фрезер, 5/1. В закупках не участвовало, контрактов не получало. Вид деятельности: строительство жилых зданий. Гендиректор Екатерина Никитина числится в списке бывших руководителей или членов советов директоров еще десятка компаний.

Фото Александра Троценко

Наша сила в центре Европы: в Ревде отметили 25-ю годовщину вывода советских войск из Германии

31 августа у памятника Воинам-интернационалистам прошел памятный митинг в честь 25-й годовщины вывода советских войск из Германии. К этой дате военный комиссар Ревды Валерий Хлыстов вручил ветеранам ГСВГ грамоты.

Участники встречи поговорили о том, как важно было разместить советские войска в Германии, почтили минутой молчания погибших воинов и возложили цветы к мемориалу. После официальной части ветераны общались, фотографировались, смотрели старые альбомы. В одном из альбомов оказалась вклеена карта. Когда ревдинцы стали показывать, кто где служил, руки закрыли всю Германию. Военнослужащие ГСВГ добросовестно выполнили свой долг. Они служили там, где ковали Победу, где наши отцы и деды сокрушили врага. Группа советских войск в Германии была силой и мощью в центре Европы, важным аргументом в диалоге с «нашими западными партнерами».

За добросовестное прохождение службы в Группе советских войск в Германии и в связи с 25-летием вывода войск наградили 13 ветеранов ГСВГ.

МЕДАЛЬ ВЕТЕРАНА ГСВГ:

- Валентин Вениаминович Ярин

ГРАМОТЫ ПОЛУЧИЛИ:

- Игорь Александрович Зайцев, полковник запаса
- Владимир Александрович Глебов, подполковник запаса
- Анатолий Иванович Кичигин
- Игорь Витальевич Ладейщиков, подполковник запаса
- Валерий Авимович Столбов
- Петр Николаевич Трубников, старший прапорщик в отставке
- Виктор Николаевич Бородин
- Алексей Григорьевич Васильев
- Сергей Федорович Вертяков
- Вячеслав Николаевич Макушев
- Леонид Николаевич Попов
- Юрий Александрович Шаров

ИСТОРИЯ ГСВГ

Группа советских оккупационных войск в Германии была сформирована сразу после окончания Великой Отечественной войны — 9 июня 1945 года. Основу составили войска Первого и Второго Белорусских и Первого Украинского фронтов. С 1954 года войсковые части стали носить название Группа советских войск в Германии, а с 1989 по 1994 годы — Западная группа войск. Она была крупнейшим в мире оперативно-стратегическим объединением вооруженных сил за рубежом. Официально Западная группа войск прекратила существование 31 августа 1994 года — войска были выведены с территории объединенной Германии. Большинство воинских частей и соединений после возвращения на Родину расформированы.

Бывшее общежитие по Цветников, 13 признали аварийным

Его расселят, но не так скоро, как хотелось бы

Дом по Цветников, 13 в Ревде решением комиссии от 22 августа признан аварийным и подлежащим сносу. Об этом сообщила замглавы Ревды Юлия Анциферова на совещании 3 сентября.

Жители дома отказались от капремонта, боясь, что во время работ он рухнет. Этот дом — бывшее общежитие, построенное 67 лет назад. В нем прописаны 116 человек. Общая площадь — 683 кв.м, жилая — 498 кв.м.

Много лет местные жители ждали капремонта. Два года назад за 57 тысяч рублей сделали проект капремонта, в конце 2018-го выбрали подрядчика: «ТриАлСтрой». Когда работы начались, люди поняли: дом может рухнуть. «Поплыла» стена, потому что много лет вода текла не в канализацию, а под фундамент.

Спикер думы Андрей Мокрецов встречался с жителями и заявил, что дом можно признать аварийным, но странно, почему люди сами не пришли на прием и не пожаловались на его состояние. Потом все-таки призвал жителей согласиться на капремонт.

Люди стояли на своем. Заказали и оплатили независимую экспертизу, которая признала: дом не соответствует строительным, санитарным и иным нормам.

Тогда уже глава Ревды Ирина Тейшева встретилась с людьми и сказала, что готова идти им навстречу, что комиссия обследует дом и вынесет вердикт. Это случилось. Дом официально признан непригодным для проживания. Правда, расселять его будут не сразу — по закону, в течение восьми лет, до 2027 года.

Жители Цветников, 13 рады полученному результату. Дом капитально ремонтировать не будут, только закроют разрушенную стену. И то, что ждать расселения придется в разрушающемся доме жильцов не пугает: «Жили-то больше мы в таких условиях», — говорит Надежда Кальзова, старшая по дому.

— Нас поставили на аварийное расселение. Хочу поблагодарить управляющую УК «Уралтеплосервис» Надежду Николаевну Шестерикову, Сергея Александровича Калашникова из Объединения советов многоквартирных домов за то, что помог правильно составить документы, и всех, кто нас поддерживал.

Для жителей пятнадцати бараков, признанных таковыми до 2012 года, были построены два новых дома: на Садовой, 1 (в 2013-м) и Энгельса, 32 (в 2015-м). Дома с проблемами: плохо отапливаются, тонкие стены, и так далее. Но новых больше не строили: жителям аварийных домов покупали квартиры в новостройках за счет областного бюджета и средств Фонда содействия реформированию ЖКХ. В этом году на эти цели потрачено 41,3 млн рублей (38,4 млн — деньги Фонда, 2,5 млн — областной бюджет).

Реклама (16+)

Подарки для всей семьи и на все случаи жизни

В День подписчика рукодельные украшения, сувениры, игрушки представят восемь ревдинских мастериц. Познакомьтесь с ними!

По доброй традиции, в День подписчика мы устроим не только концерт и розыгрыш призов (главный из которых — телевизор), но и пригласим вас на ярмарку рукоделия «Город мастериц». Она пройдет с 12 до 14 часов в субботу, 7 сентября, в редакции. Вы сможете купить украшения, игрушки, сувениры от наших мастериц и познакомиться с ними поближе! Сегодня мы рассказываем, кто станет нашими гостьями.

Ксения Шемятихина, украшения, игрушки, связанные крючком

ДЛЯ КОГО: модницы, коллекционеры
ЦЕНЫ: от 100 рублей

Экономисту Ксении — 36 лет, с самого детства она вяжет крючком. Научилась в клубе «Радуга», где вязали все вместе, подпевая и общаясь.

— Мне интересно, когда из кучки разрозненных ниток, бусин, лоскутков, проволоки и прочего непонятного рождается что-то цельное, а если оно еще и милое выходит, то вдвойне приятно, — говорит Ксения. — К тому же вязание отлично нервы успокаивает.

Использует пряжу, нитки, бусины, бисер, ткани. Говорит, что работать с бисером сложнее всего, и ей помогает семья: особенно если случается просыпать коробочку…

— Каждая моя вещь уникальна и обычно я не повторяюсь. Они предназначены для всех, кто любит энергетику Hand Made, забавные игрушки для детей и взрослых, для тех, кто любит делать необычные подарки, кто носит уникальные украшения, кто носит шапки/шарфы/шали, в конце концов. В общем, для тех, кто любит некрикливо выделяться.

Марина Коврижко, Анна Степанова и Мария Коврижко, тряпичные куклы

ДЛЯ КОГО: коллекционеры, дети
ЦЕНЫ: от 1000 рублей

Тандем рукодельниц начался с увлечения дочери Марины Марии. Втроем девушки шьют очаровательных кукол из трикотажа, сами подбирают и изготавливают для них одежду, головные уборы и обувь.

Одну модель могут делать от двух дней до двух недель.

— Если человек хочет чем-то заниматься, не только рукоделием, надо пробовать, — уверена Марина. — Не получается — пробовать еще, потому что в конечном итоге получаешь огромное удовлетворение от того, что получаешь в конце. Главное не сдаваться!

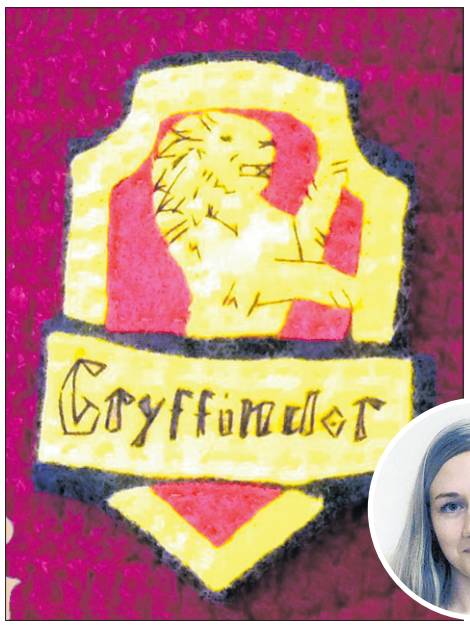

Дарья Казакова, вязаные игрушки

ДЛЯ КОГО: дети
ЦЕНЫ: от 250 рублей

Даше 28 лет, она работает менеджером. Рукодельничает более десяти лет. В школе, вспоминает, посещала кружок: делала картины из соломы. Затем увлеклась вышивкой крестиком. И по сей день занимается вышиванием: сейчас в работе десять картин, в том числе Мона Лиза по картине Фернандо Ботеро.

— А вязание это вообще отдельная часть моей жизни. Без него я себя уже не представляю. У меня всегда в сумке лежат моток ниток и крючок, — говорит мастерица. — В вязании я самовыражаюсь. Придумываю новые модели, подбираю цвета. В последнее время нравится вязать игрушки. Здесь также можно изменить все, что угодно, и получится игрушка, совершенно отличная от оригинала.

Игрушку она может связать за день, отвлекаясь только на еду. Но надо еще работать, поэтому обычно на одно изделие уходит три-четыре дня.

— Вяжу из чего угодно. Люблю полушерсть и хлопок. Из полушерсти получаются отличные шапочки, а из хлопка — игрушки. Пряжу выбираю хорошего качества, чтобы изделия долго не теряли свой вид, — рассказывает Даша.

Ее работы есть во «ВКонтакте», Инстаграме, сотрудничает с организаторами ярмарок в Екатеринбурге и выставляет их там для ценителей рукоделия.

Татьяна Татарова, вязаные игрушки

ДЛЯ КОГО: дети
ЦЕНЫ: от 450 рублей

Год назад учитель начальных классов Татьяна вместе с коллегами увлеклась вязанием крючком из велюровой пряжи и теперь вяжет милых зверушек после работы.

Свои поделки, которые создает пару дней, Татьяна дарит друзьям, но может связать и на заказ. Вязание крючком, по мнению учителя, расслабляет и успокаивает. А чтобы начать рукодельничать, достаточно просто попробовать, а потом постараться найти себя в творчестве.

Ирина Прозорова, шокобоксы

ДЛЯ КОГО: для любителей делать подарки с юмором
ЦЕНЫ: от 200 рублей

31-летняя Ирина Прозорова пока без работы, воспитывает сына. Рукоделием занимается с 2012 года, когда-то начала, потому что хотела порадовать родных необычными подарками. Раньше мастерила открытки, сейчас — увлеклась шокобоксами и меджикбоксами (коробками сладостей, чая, кофе, необычно украшенных).

— Делается это так: сначала распечатать шаблон, затем аккуратно вырезать, согнуть и склеить. Если это простой шокобокс, то минут 20, если меджикбокс, то от двух часов, если никто не отвлекает. Мои изделия — для всех! На день рождения, на свадьбу, на День учителя, на Новый год и другие праздники. На всех изделиях можно написать имя адресата или вставить фото. Куда приятнее будет подарить необычную коробочку с пожеланиями на каждой конфетке, да с индивидуальной надписью, чем купить обычную коробку конфет или шоколадку в магазине.

Людмила Шестакова, игрушки, слинго-бусы, нити на запястье

ДЛЯ КОГО: для всей семьи
ЦЕНЫ: от 30 рублей

37-летняя Людмила работает оператором дистанционного пульта управления, а рукодельничает всю жизнь. Говорит, что мама вязала, папа шил шапки-формовки. Ну и она понемногу вязала и шила. С рождением старшего сына стала посещать с ним мастер-классы, осваивать разные техники. С рождением младшего сына решила связать ему слингобусы и затянуло. Стала вязать и на продажу.

— Всегда дарила подарки, сделанные собственными руками. Видела, как люди радуются. Сейчас приятно читать отзывы клиентов, хочется творить, — говорит мастерица.

У нее дома — целый магазин: нити на нескольких полках, пуговицы, бусины (пластик, можжевельник), фетр и многое другое, потому что работает в разных направлениях. Свои работы представляет в соцсетях под слоганом «Подарки для всей семьи и на все случаи жизни». И это правда, потому что Людмила мастерит даже для новорожденных: например, грызунки или игрушки-искалочки. А для взрослых — иконы, закладки, именные браслеты, булавки, браслеты из красной нити и многое другое.

Екатерина Самкова, украшения из бисера

ДЛЯ КОГО: для элегантных ревдинок
ЦЕНЫ: от 1000 рублей

28-летняя Екатерина по специальности — педагог-дефектолог. Говорит, что ее творчество — это искусство бисероплетения. Очень древнее и богатое на события и преобразования.

— Я смело могу назваться мастером. Провожу индивидуальные и групповые мастер-классы по данному декоративно-прикладному искусству для взрослых и детей. Начала еще в детстве, а последние 5-6 лет активно развиваюсь в этом направлении. Интересно мне это было всегда. Я весьма творческая личность, искусство тесно переплетается с моей повседневной жизнью. Сейчас же я заканчиваю магистратуру художественной направленности.

Работы требуют времени: от нескольких часов до нескольких недель. Все зависит от степени сложности и объема, а материалы — всегда разные: это бисер, бусины, натуральные камни, кристаллы, пайетки и так далее. Работы Екатерины можно купить в интернете на заказ.

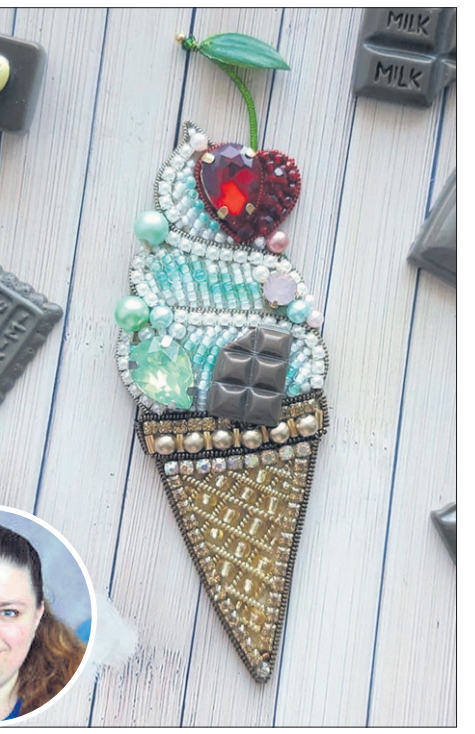

Анастасия Косинцева, игрушки-брелоки из бисера

ДЛЯ КОГО: дети, взрослые
ЦЕНЫ: от 300 рублей

Анастасия работает диспетчером в такси и в свободное время создает симпатичные игрушки из бисера.

Процесс «рождения» нового брелока — от двух дней, но все, как рассказывает девушка, может зависеть от вдохновения. Его она находит в интернете и окружающем мире. Особенность изделий, говорит Анастасия, в том, что каждая игрушка-брелок делается с душой.

7 сентября (суббота). День подписчика газеты «Городские вести»

ПРОГРАММА

9.00-17.00. Выписывайте газету на 2020 год со скидкой (865 рублей на весь год для держателей карты «Ладошка»). Подарки: коллекционный магнит, настенный календарь. Оплатить подписку можно наличными или банковской картой. Подписаться можно самому или оформить абонемент на друзей, родных, знакомых, на коллег по работе (коллективная подписка — от 5 человек — с хорошей скидкой). Паспорт или иные документы не нужны.

12.00-14.00. Выставка-продажа рукоделия «Город мастериц» (редакция, конференц-зал).

14.30-15.30. Творческая встреча с руководителем спортивной организации «Богатыри Урала» Алексеем Мельниковым (редакция, конференц-зал).

16.00-17.00. Фотосессия, специальные гости — аниме-клуб «Ворон». Дегустация пиццы от «Суши-фреш», фотосессия с ростовыми куклами.

17.00-18.00. Концерт творческого объединения «Сахар», розыгрыш ценных призов, в том числе телевизора.

Подробности: 3-17-14, +7 (992) 023-28-08

«Городские вести». 25 лет пишем историю Ревды вместе с вами.

Афиша | Ревда

4 сентября. Среда
Дворец культуры (ул. Спортивная, 2)
ИНТЕРАКТИВНЫЙ СПЕКТАКЛЬ «ВИТЯ И МИТЯ В АКАДЕМИИ СУПЕРГЕРОЕВ»
Начало: 12:00, стоимость билета — 150 руб. Справки по телефону 5-11-65.

4 сентября. Среда
Дворец культуры (ул. Спортивная, 2)
ПРЕЗЕНТАЦИЯ КНИГИ «РЕВДА. ТРИ ВЕКА ИСТОРИИ»
Начало: 16:00.

4 сентября. Среда
Парк Победы
КВЕСТ «ПРОШАГАЙ ГОРОД»
Начало в 16:00, участие по предварительной регистрации.

5 сентября. Четверг
Дворец культуры (ул. Спортивная, 2)
ИНТЕРАКТИВНЫЙ СПЕКТАКЛЬ «ВИТЯ И МИТЯ В АКАДЕМИИ СУПЕРГЕРОЕВ»
Начало: 12:00, стоимость билета — 150 руб. Справки по телефону 5-11-65.

5 сентября. Четверг
Ледовая арена (ул. Спортивная, 2а)
ЛЕДОВОЕ ШОУ «ФИГУРНЫЕ СТРАСТИ»
Начало: 18:30, вход по пригласительным.

6 сентября. Пятница
Дворец культуры (ул. Спортивная, 2)
ПРАЗДНИЧНЫЙ КОНЦЕРТ, ПОСВЯЩЕННЫЙ ДНЮ ГОРОДА
Начало: 18:00, вход свободный.

7 сентября. Суббота
Городской шахматный клуб (ул. Жуковского, 22)
ТУРНИР ПО РУССКИМ ШАШКАМ
Начало в 10:00.
ДЕТСКИЙ КУБОК МЭРА ПО ШАХМАТАМ
Регистрация: 11:30, начало турнира в 12:00.

7 сентября. Суббота
Стадион СК «Темп» (ул. Спортивная, 4)
ОТКРЫТЫЙ ТУРНИР ПО СТРИТБОЛУ
Начало регистрации в 10:00, начало турнира — 10:30. Справки по телефону 8 (982) 748-74-77.

7 сентября. Суббота
Лыжная трасса на ул. Майской
ПОЛУМАРАФОН ПО ЛЕГКОЙ АТЛЕТИКЕ «МЕДВЕЖЬИ ТРОПЫ»
Регистрация с 8:30, начало забега: 10:00.

7 сентября. Суббота
Волейбольная площадка ДЦ «Цветники» (ул. Энгельса, 47)
ТУРНИР ПО ПЛЯЖНОМУ ВОЛЕЙБОЛУ
Начало: 11:00.

7 сентября. Суббота
Скейтпарк за Ледовой ареной (ул. Спортивная, 2а)
АКЦИЯ ГТО «ПОДТЯНИСЬ К ДВИЖЕНИЮ»
Начало: 16:00.
ГОРОДСКИЕ СОРЕВНОВАНИЯ НА BMX И САМОКАТАХ
Регистрация с 15:00. Начало: 16:00. Справки по телефону 5-39-01.

7 сентября. Суббота
Парк Дворца культуры (ул. Спортивная, 2)
КОНЦЕРТНАЯ ПРОГРАММА, ПОСВЯЩЕННАЯ ДНЮ ГОРОДА
Начало: 18:00\

8 сентября. Воскресенье
Еланский парк
БЕСПЛАТНАЯ ТРЕНИРОВКА НА СВЕЖЕМ ВОЗДУХЕ «ЗЕЛЕНЫЙ ФИТНЕС»
Начало: 10:00. Для участия зарегистрируйтесь на сайте vitamin66.ru.

8 сентября. Воскресенье
Городской шахматный клуб (ул. Жуковского, 22)
ВЗРОСЛЫЙ КУБОК МЭРА ПО ШАХМАТАМ
Регистрация: 11:30, начало турнира в 12:00.

8 сентября. Воскресенье
Клевер-холл РЦ «Кин-Дза-Дза»
КАСТИНГ В ОБЩЕГОРОДСКОЙ КОНКУРС КРАСОТЫ «МИСС РЕВДА»
Начало: 12:00. Для участия зарегистрируйтесь на сайте missrevda.ru.

До 8 сентября
Ледовая арена (ул. Спортивная, 2а)
МАССОВЫЕ КАТАНИЯ
Цена: 200 рублей, прокат коньков: 150 рублей/пара.
понедельник-среда: катания отменяются;
четверг: 10:15-11:30, 11:45-13:00;
пятница: 10:30-11:45, 12:00-13:15;
суббота: 18:45-19:15
воскресенье: 12:15-13:45 прокат с клюшками

Гороскоп | 9-15 сентярбя

ОВЕН. На этой неделе любое проявление оригинальности с вашей стороны будет восприниматься окружающими неоднозначно. Не стоит впадать в крайности. В среду вы блестяще продемонстрируете свой профессионализм. Вам удастся вытянуть даже безнадежные, с точки зрения коллег по работе, проекты.

ТЕЛЕЦ. На работе дела продвигаются успешно, но не разрушайте создавшуюся ситуацию торопливостью или раздражительностью. Вы многое можете успеть, было бы желание. Свою энергию направьте на новые проекты и получение дополнительных знаний. В выходные не сидите дома, выбирайтесь к друзьям в гости, устройте пикник.

БЛИЗНЕЦЫ. Неделя благоприятная во многих отношениях, начинают реализовываться ваши заветные планы и замыслы. Значительные перемены, которые произойдут с вами, должны повлиять на вашу жизнь на долгие месяцы вперед. Самое время заняться каким-нибудь давно откладывавшимся трудным делом.

РАК. Эта неделя будет протекать без особых потрясений. Благоприятное время для продуктивной работы и деловых встреч. Вы отлично зарекомендуете себя в коллективе. Пришедшие вам в голову идеи могут стать началом поистине грандиозных свершений в будущем. Очень скоро вы ощутите гармонию и равновесие.

ЛЕВ. Окружающие начнут понимать, чего вы на самом деле стоите. Не разочаруйте их, проявите свои скрытые таланты. Чем более активный образ жизни вы для себя выберете, тем лучше и эффективнее. Особенно напряженными могут оказаться понедельник и четверг. В эти дни желательно проявлять осторожность во всех делах.

ДЕВА. Ваши желания и замыслы будут исполняться в той мере, в какой они искренни и не противоречат интересам других людей. Постарайтесь не впадать в панику, а своевременно исправлять допущенные ошибки. Не стоит раздражаться по пустякам и обращать внимание на неуместные замечания. Смените свой гнев на милость.

ВЕСЫ. Груз незавершенных дел на этой неделе окажется довольно тяжелым. Немало сил может понадобиться, чтобы урегулировать хотя бы часть насущных проблем. Не стоит огорчаться, если в начале недели вам придется столкнуться с определенными препятствиями в личной или профессиональной сферах.

СКОРПИОН. Это неделя комфортного устройства вашей жизни, что будет касаться практически всех областей. Постарайтесь уделять больше внимания себе и своему любимому человеку. Наступает период изменения вашего мироощущения, вероятна переоценка духовных ценностей, которая отразится на вашей судьбе.

СТРЕЛЕЦ. На этой неделе придется много времени посвятить работе, сейчас не время лениться и избегать ответственности. Пожиная плоды своего труда, постарайтесь не расслабляться, иначе ваши планы окажутся построенными на песке. Проявите терпение и постарайтесь не спорить с начальством, от этого вы только выиграете.

КОЗЕРОГ. Прекрасная неделя для смелых и энергичных действий, а вот топтаться на месте не следует. Сейчас благоприятная обстановка для творческих достижений в профессиональной сфере. Вам не придется особенно задумываться над тем, что делать и как себя вести — вы прекрасно все знаете, сомнения вас не побеспокоят.

ВОДОЛЕЙ. Поберегите свои силы, предоставьте окружающим возможность самим решить свои проблемы. Возможны изменения планов и срыв договоренностей, что повлечет для вас дополнительные хлопоты. Приостановившиеся было проекты начнут постепенно развиваться. В пятницу в делах вам будет сопутствовать успех.

РЫБЫ. Подумайте о себе любимом. У вас накопилось немало дел и нерешенных проблем, которые откладывать уже нельзя. Но не пытайтесь сделать все сразу, начинайте с самого главного. Дружеское участие поможет преодолеть многие трудности. В работе намечаются новые интересные перспективы, не упустите шанс.

Кино | РЦ «Кин-Дза-Дза»

5-11 сентября

Возможны изменения. Точное расписание на **kzzfun.ru**

ЖАРА, 16+ 10:10, 15:35, 21:00
UGLYDOLLS. КУКЛЫ С ХАРАКТЕРОМ, 6+ 11:40
ИГРА ГАННИБАЛА, 18+ 22:55
ОНО 2, 18+ 13:25, 15:00, 16:30, 18:05, 19:35, 21:10, 22:40
КАПКАН, 18+ 19:10
КОРОЛЕВСКИЕ КАНИКУЛЫ, 6+ ..... 10:05, 13:20(3D), 17:30
БИТВА, 6+ 10:00, 13:55
КОМАНДА МЕЧТЫ, 6+ 11:45
ANGRY BIRDS 2 В КИНО, 6+ 12:05

Афиша | Театр юного зрителя

Екатеринбург, К.Либкнехта, 48. Тел. (343) 388-07-32 (касса)

7 сентября. Суббота
Начало: 16:00
«ЕВГЕНИЙ ОНЕГИН» ТЮЗ (ЕКАТЕРИНБУРГ) 14+
Начало: 18:30
«ВОСЕМЬ ЛЮБЯЩИХ ЖЕНЩИН» ТЕАТР ДРАМЫ ИМЕНИ Ф.ВОЛКОВА (ЯРОСЛАВЛЬ) 18+

8 сентября. Воскресенье
Начало: 18:30
«ПАПА ВСЕГДА ПРАВ» ТЕАТР «КРЕДО» (БОЛГАРИЯ) 14+
Начало: 18:30
«НОМЕР 6» ТЕАТР ДРАМЫ ИМЕНИ Н.ОРЛОВА (ЧЕЛЯБИНСК) 16+

9 сентября. Понедельник
Начало: 12:00
«ПАПА ВСЕГДА ПРАВ» ТЕАТР «КРЕДО» (БОЛГАРИЯ) 14+
Начало: 18:30
«РЕВИЗОР» ТЕАТР ДРАМЫ ИМЕНИ А.С.ПУШКИНА (ПСКОВ) 18+
Начало: 19:30
«ХОРОШО ТЕМПЕРИРОВАННЫЕ ГРАМОТЫ» ТЕАТР POST (САНКТ-ПЕТЕРБУРГ) 12+
Начало: 22:00
«ХОРОШО ТЕМПЕРИРОВАННЫЕ ГРАМОТЫ» ТЕАТР POST (САНКТ-ПЕТЕРБУРГ) 12+

Расписание намазов (молитв) 6-12 сентября

Дата	Фаджр	Восход	Зухр	Аср	Магриб	Иша
6.09, ПТ	04:27	06:02	12:58	16:35	19:48	21:18
7.09, СБ	04:29	06:05	12:57	16:33	19:45	21:16
8.09, ВС	04:32	06:07	12:57	16:32	19:42	21:13
9.09, ПН	04:34	06:09	12:57	16:30	19:39	21:10
10.09, ВТ	04:36	06:11	12:56	16:28	19:37	21:07
11.09, СР	04:38	06:13	12:56	16:26	19:34	21:05
12.09, ЧТ	04:40	06:15	12:56	16:25	19:31	21:02

По всем вопросам звоните: 8 (912) 215-33-10, Альфир хазрат, имам Ревды

Расписание богослужений в храме Архистратига Михаила 9-15 сентября

Дата	Время	Событие
9.09, ПН	08:00	Божественная литургия. Прп. Пимена Великого. Молебен святому Архистратигу Михаилу. Панихида.
	17:00	Вечернее богослужение. Исповедь.
10.09, ВТ	08:00	Божественная литургия. Прп. Моисея Мурина. Молебен свт. и исп. Луке Войно-Ясенецкому.Панихида.
	17:00	Всенощное бдение. Исповедь.
11.09, СР	8:00	Божественная литургия. Усекновение главы Пророка, Предтечи и Крестителя Господня Иоанна. Молебен свт. Спиридону Тримифунтскому. Панихида.
	17:00	Вечернее богослужение. Исповедь
12.09, ЧТ	8:00	Божественная литургия. Перенесение мощей блгв. вел. кн. Александра Невского. Обретение мощей блгв. вел. кн. Даниила Московского. Молебен свт. Николаю Чудотворцу. Панихида.
	17:00	Вечернее богослужение. Исповедь.
13.09, ПТ	08:00	Божественная литургия. Положение чесного пояса Пресвятой Богородицы. Молебен перед иконой Божией Матери «Неупиваемая чаша». Панихида.
	17:00	Вечернее богослужение. Исповедь.
14.09, СБ	08:00	Божественная литургия. Начало индикта — церковное новолетие. Прп. Симеона Столпника и матери его Марфы. Молебен перед иконой Божией Матери «Всецарица». Панихида.
	17:00	Всенощное бдение. Исповедь.
15.09, ВС	07:30	Малое освящение воды. Панихида. Исповедь для недужных.
	08:30	Божественная литургия. Мч. Маманта. КРЕСТНЫЙ ХОД ВО УТВЕРЖДЕНИЕ ТРЕЗВОГО ОБРАЗА ЖИЗНИ.
	17:00	АКАФИСТ БОЖИЕЙ МАТЕРИ

Храм открыт ежедневно с 8.00 до 19.00, в воскресенье до 18.00.
Тел. храма 8 (912) 291-99-48. Адрес сайта: revdahram.ru

Внимание! В программе любого телеканала возможны изменения. Следите за эфиром!

09 /09/19 ПН

Фото: kinopoisk.ru

ПЕРВЫЙ

05.00 Доброе утро
09.00 Новости
09.15 Доброе утро
09.50 Модный приговор (6+)
10.50 Жить здорово! (16+)
12.00 Новости
12.10 Время покажет (16+)
15.00 Новости
15.15 Давай поженимся! (16+)
16.00 «Мужское/Женское» (16+)
17.00 Время покажет (16+)
18.00 Вечерние Новости
18.30 На самом деле (16+)
19.40 Программа «Пусть говорят» (16+)
21.00 «Время»
21.30 Т/с «Дипломат» (16+)
23.35 Футбол. Отборочный матч чемпионата Европы- 2020 г. Сборная России - сборная Казахстана. Прямой эфир из Калининграда
01.45 Программа «Вечерний Ургант» (16+)
02.20 Время покажет (16+)
03.00 Новости
03.05 Время покажет (16+)

РОССИЯ-1

05.00 «Утро России»
09.00 Вести
09.25 «Утро России»
09.55 «О самом главном». Ток-шоу. (12+)
11.00 Вести
11.25 Вести. Местное время
11.45 «Судьба человека с Борисом Корчевниковым» (12+)
12.50 «60 Минут» (12+)
14.00 Вести
14.25 Вести. Местное время
14.45 «Кто против?». Ток-шоу. (12+)
17.00 Вести. Местное время
17.25 «Андрей Малахов. Прямой эфир» (16+)
18.50 «60 Минут» (12+)
20.00 Вести
20.45 Вести. Местное время
21.00 Художественный фильм «Сердце матери» (16+)
23.25 «Вечер с Владимиром Соловьёвым» (12+)
02.00 Телесериал «Королева бандитов» (12+)
03.50 Т/с «Семейный детектив» (12+)

НТВ

08.05 «Мальцева» (12+)
09.00 Т/с «Мухтар. Новый след» (16+)
10.00 «Сегодня»
10.20 Т/с «Лесник. Своя земля» (16+)
13.00 «Сегодня»
13.25 Обзор. Чрезвычайное происшествие

БУДЬТЕ ОСТОРОЖНЫ!
Под видом журналистских материалов на канале НТВ вы можете получить искаженную информацию или пропаганду.

14.00 «Место встречи» (16+)
16.00 «Сегодня»
16.30 «Место встречи» (16+)
17.00 «ДНК» (16+)
18.00 «Своя правда» (16+)
19.00 «Сегодня»
19.40 Т/с «Куба» (16+)
20.40 Т/с «Балабол» (16+)
22.50 «Основано на реальных событиях» (16+)
23.40 «Сегодня»

ТВ-3

06.00 М/ф
09.20 Т/с «Слепая» (16+)
09.55 Т/с «Слепая» (16+)
10.30 Т/с «Слепая» (16+)
11.00 Д/с «Гадалка» (16+)
11.30 Д/с «Гадалка» (16+)
12.00 «Не ври мне» (12+)
13.00 «Не ври мне» (12+)
14.00 «Не ври мне» (12+)
15.00 «Мистические истории» (16+)
16.00 Д/с «Гадалка» (16+)
16.30 Д/с «Гадалка» (16+)
17.00 «Знаки судьбы» (12+)
17.35 Т/с «Слепая» (16+)
18.10 Т/с «Слепая» (16+)
18.40 Т/с «Менталист» (12+)
19.30 Т/с «Менталист» (12+)
20.25 Т/с «Менталист» (12+)
21.15 Т/с «Напарницы» (12+)
22.10 Т/с «Напарницы» (12+)
23.00 Х/ф «Очень плохие девчонки» (18+)
01.15 Т/с «Добрая ведьма» (12+)
02.15 Т/с «Добрая ведьма» (12+)
03.00 Т/с «Добрая ведьма» (12+)
03.45 «Тайные знаки. Формула счастья» (12+)

ЧЕ

06.00 М/ф
07.30 Программа «Дорожные войны» (16+)
12.00 Программа «Опасные связи» (18+)
13.00 «Идеальный ужин» (16+)
15.00 Художественный фильм «Царь скорпионов 2. Восхождение воина» (16+)
17.20 Художественный фильм «Царь скорпионов 3» (16+)
19.30 Программа «Дорожные войны» (16+)
21.00 «Решала» (16+)
23.00 Программа «Опасные связи» (18+)
00.00 Развлекательная программа «+100500» (18+)
01.00 «Дорожные войны. Лучшее» (16+)
01.30 Программа «Голые и смешные» (18+)
02.00 Художественный фильм «Бриллианты остаются навсегда» (12+)
04.00 «Улетное видео» (16+)
04.30 Т/с «Солдаты 9» (12+)

ГОРОДСКИЕ ВЕСТИ РЕКОМЕНДУЮТ

ТВ1000 18.40
«ОРБИТА 9» (16+)
Космическая станция Орбита 9 держит курс на Селесту, куда она доставит своего единственного астронавта — 20-летнюю Элену — только через 19 лет. Для починки одной из систем жизнеобеспечения на корабль прибывает Алекс — первый человек, которого Элена увидит в своей жизни. Она еще не знает, что она не только часть глобального секретного эксперимента по колонизации космоса, но и необычное существо.

МАТЧ ТВ!

08.00 Д/ц «Вся правда про...» (12+)
08.30 «Самые сильные» (12+)
10.45 Гандбол. Кубок ЕГФ. Мужчины. «Спартак» (Россия) - «Мальме» (Швеция) (0+)
12.55 Футбол. Чемпионат Европы-2020 г. Отборочный турнир. Румыния - Мальта (0+)
14.55 Футбол. Чемпионат Европы-2020 г. Отборочный турнир. Испания - Фарерские острова (0+)
16.55 Футбол. Чемпионат Европы-2020 г. Отборочный турнир. Швеция - Норвегия (0+)
19.50 Специальный репортаж «Однажды в Лондоне» (12+)
20.25, 23.00 Все на футбол!
20.55 Футбол. Чемпионат Европы-2020 г. Отборочный турнир. Азербайджан - Хорватия (0+)
23.40 Футбол. Чемпионат Европы-2020 г. Отборочный турнир (0+)
01.40 «Тотальный футбол» (12+)
03.10 Футбол. Чемпионат Европы-2020 г. Отборочный турнир. Венгрия - Словакия (0+)

ОТВ

06.50, 07.50, 10.35, 12.15, 13.15, 17.50, 18.55 «Погода на «ОТВ-РАМБЛЕР» (6+)
06.55 М/с «Маша и Медведь» (0+)
07.55 «Йога в Крыму» (6+)
08.00 «Утренний экспресс»
09.00 Х/ф «Год в Тоскане» (16+)
10.40 «Прокуратура. На страже закона» (16+)
11.00 «Парламентское время» (16+)
12.00 «Наследники Урарту» (16+)
12.20 Д/ф «История фарфора» (12+)
13.20 Х/ф «Анна Герман. Тайна белого ангела» (16+)
17.55 «О личном и наличном» (12+)
18.15 «Новости ТМК» (16+)
18.25 Программа «Рецепт» (16+)
19.00 Хоккей. Чемпионат КХЛ. «Автомобилист» (Екатеринбург) - «Металлург» (Магнитогорск). Прямая трансляция. В перерывах - «События»
21.20, 01.10 «Новости ТАУ «9 1/2» (16+)
22.20, 04.30, 05.30 «События» (16+)
22.50 «События. Акцент с Евгением Ениным» (16+)

СТС

06.00 «Ералаш»
06.25 Мультсериал «Да здравствует король Джулиан!» (6+)
07.10 Мультсериал «Приключения Вуди и его друзей» (0+)
07.55 «Уральские пельмени. СмехBook» (16+)
09.10 Художественный фильм «Пэн. Путешествие в Нетландию» (6+)
11.20 Мультфильм «Зверопой» (6+)
13.30 Художественный фильм «Джуманджи. Зов джунглей» (16+)
15.55 Телесериал «Психологини» (16+)
21.00 Художественный фильм «Хоббит. Нежданное путешествие» (6+)
00.25 «Кино в деталях с Фёдором Бондарчуком» (18+)
01.25 Художественный фильм «Завтрак у папы» (12+)
03.00 Художественный фильм «Кудряшка Сью» (0+)
04.35 Телесериал «Молодёжка» (16+)
05.20 «Ералаш»

РОССИЯ К

06.35 «Пешком...».
07.05 Д/с «Маленькие секреты великих картин»
07.35 ОСТРОВА. Анатолий Папанов
08.15 Х/ф «Зеленый огонек» (6+)
09.30 «Другие Романовы»
10.15 «Наблюдатель»
11.10, 01.15 XX ВЕК. «Музыка в театре, в кино, на телевидении. Андрей Петров». 1986 г.
12.30, 18.45, 00.30 Власть факта
13.10 Красивая планета
13.25 Линия жизни
14.20 Д/с «Предки наших предков»
15.10 Д/с «Дело №. Кругосветка №1. Русский флаг над океанами»
15.40 «Агора»
16.40 Т/с «Богач, бедняк...»
17.55 К 75-летию маэстро. Владимир Спиваков и Борис Бехтерев в БЗК. Запись 1980 г.
19.45 Главная роль
20.05 «Правила жизни»
20.30 «Спокойной ночи, малыши!»
20.45 Д/с «Восемь дней, которые создали Рим»
21.30 «Сати. Нескучная классика...»
22.10 Х/ф «Белая гвардия» (16+)

ТВЦ

08.05 Ералаш (6+)
08.25 Х/ф «За витриной универмага» (12+)
10.25 Д/ф «Алёна Апина. Давай так...» (12+)
11.30 События
11.50 Петровка 38 (16+)
12.00 Т/с «Коломбо» (12+)
13.35 Мой герой. Александр Дьяченко (12+)
14.30 События
14.50 Город новостей
15.05 Т/с «Пуаро Агаты Кристи» (12+)
17.00 Естественный отбор (12+)
17.50 События
18.20 Т/с «Детективы Татьяны Устиновой» (12+)
22.00 События
22.30 Роман со слугой (16+)
23.05 Знак качества (16+)
00.00 События
00.35 Петровка 38 (16+)
00.55 Д/ф «Любовь первых» (12+)
01.45 Т/с «Пуаро Агаты Кристи» (12+)
03.35 Право знать! (16+)
05.05 Знак качества (16+)

TV1000

08.10, 20.30 «Бетховен» (0+)
09.45 «Эволюция Борна» (18+)
12.20 «Хранитель Луны» (0+)
14.00 «Иллюзия обмана 2» (12+)
16.25 «Идентификация Борна» (16+)
18.40 «Орбита 9» (16+)
22.10 «Семейное ограбление» (16+)
00.00 «Назад в будущее I» (12+)
02.15 «Колония Дигнидад» (16+)
04.20 «Невозможное» (16+)
06.15 «Превосходство Борна» (16+)

TV1000 РУССКОЕ КИНО

09.50 «Одноклассницы» (16+)
11.20 «М+Ж» (16+)
13.10 «Страна глухих» (12+)
15.25, 16.15 «Метод Лавровой» (16+)
17.05 «Апельсиновый сок» (16+)
18.55 «Семь ужинов» (12+)
20.35 «Про любоff» (16+)
22.45, 07.30 «Бабушка лёгкого поведения» (16+)
00.35 «Дом» (18+)
03.30 «Ворошиловский стрелок» (12+)
05.40 «Остров везения» (12+)

5 КАНАЛ

05.20 Х/ф «Карпов» (16+)
19.00 Т/с «След. Хоровод нечисти» (16+)
19.55 Т/с «След. Ячейка общества» (16+)
20.45 Т/с «След» (16+)
21.25 Т/с «След. Искупление» (16+)
22.20 Т/с «След. Будущего нет» (16+)
23.05 Т/с «След. Арка смерти» (16+)
00.00 «Известия. Итоговый выпуск»
00.25 Т/с «След. Уроки ненависти» (16+)
01.10 Т/с «Детективы. Сыновья любовь» (16+)
01.45 Т/с «Детективы. Хочу вам помочь» (16+)
02.10 Т/с «Детективы. Под присмотром» (16+)
02.40 Т/с «Детективы. Страшный рисунок» (16+)
03.20 Т/с «Детективы. Бабушкины сказки» (16+)
03.50 Т/с «Детективы. Путь к звездам» (16+)
04.20 Т/с «Детективы. Личные мотивы» (16+)

РЕН

06.00 Документальный проект (16+)
07.00 «С бодрым утром!» (16+)
08.30 Новости (16+)
09.00 «Военная тайна» (16+)
11.00 Документальный проект (16+)
12.00, 16.00, 19.00 «Информационная программа 112» (16+)
12.30 Новости (16+)
13.00 «Загадки человечества» (16+)
14.00 «Невероятно интересные истории» (16+)
15.00 Документальный спецпроект (16+)
16.30 Новости (16+)
17.00 «Тайны Чапман» (16+)
18.00 «Самые шокирующие гипотезы» (16+)
19.30 Новости (16+)
20.00 Х/ф «Гарри Поттер и кубок огня» (16+)
23.00 Новости (16+)
23.30 «Загадки человечества» (16+)
00.30 Х/ф «Лара Крофт. Расхитительница гробниц» (16+)
02.15 Х/ф «Лара Крофт. Расхитительница гробниц 2 - Колыбель жизни» (16+)

ТНТ

07.00 «ТНТ. Gold» (16+)
09.00 «Дом-2. Lite» (16+)
10.15 «Дом-2. Остров любви» (16+)
11.30 «Бородина против Бузовой» (16+)
12.30 «Дом-2. Спаси свою любовь» (16+)
13.30 «Танцы» (16+)
15.30 Т/с «Универ» (16+)
17.00 Т/с «Интерны» (16+)
19.00 Х/ф «Полицейский с Рублёвки» (16+)
20.00 Т/с «Жуки» (16+)
20.30 Т/с «Жуки» (16+)
21.00 «Где логика?» (16+)
22.00 «Однажды в России» (16+)
23.00 «Дом-2. Город любви» (16+)
00.05 «Дом-2. После заката» Спецвключение (16+)
01.05 «STAND UP». 15 с. (16+)
02.05 «STAND UP». 16 с. (16+)
03.00 «Открытый микрофон» (16+)
03.55 «Открытый микрофон» (16+)
04.45 «Открытый микрофон» (16+)
05.35 «ТНТ. Best» (16+)
06.05 «ТНТ. Best» (16+)
06.30 «ТНТ. Best» (16+)

ЗВЕЗДА

06.00 «Сегодня утром» (12+)
08.00 Новости дня
08.20 Главное с Ольгой Беловой
10.00 Военные новости
10.05 Д/ф «Легенды госбезопасности. Григорий Бояринов. Штурм века» (16+)
10.50 Х/ф «Настоятель» (16+)
13.00 Новости дня
13.20 «Открытый эфир» (12+)
15.00 Военные новости
15.05 Д/с «Крылатый космос. Стратегия звездных войн» (12+)
18.00 Новости дня
18.30 «Специальный репортаж» (12+)
18.50 Д/с «Подводный флот Великой Отечественной войны» (12+)
19.40 «Скрытые угрозы» (12+)
20.25 Д/с «Загадки века. Битва за Антарктиду» (12+)
21.15 Новости дня
21.25 «Открытый эфир» (12+)
23.05 «Между тем» (12+)
23.35 Т/с «Ладога» (12+)
03.35 Х/ф «Жаворонок» (0+)

ТНВ

05.00 «Споёмте, друзья!» (6+)
05.50, 07.00, 18.30, 20.30 Новости Татарстана (12+)
06.00, 02.20 «Манзара» (6+)
08.00, 14.30, 19.30, 21.30 Новости Татарстана (12+)
08.10 «Здравствуйте!» (12+)
09.00, 00.00 Т/с «Домработница» (16+)
10.00, 17.00 Т/с «Разбитые сердца» (12+)
10.55 Ретро-концерт (0+)
11.30, 18.00 «Татары» (12+)
12.00, 01.40 Т/с «Вечная надежда» (12+)
13.00 Х/ф «Курьер» (16+)
14.45 «В мире знаний» (0+)
15.00 М/ф
15.15 М/с «Вперёд, Диего! Вперёд!» (0+)
19.00 «Точка опоры» (16+)
20.00, 22.00 «Вызов 112» (16+)
20.15 «Гостинчик для малышей» (0+)
21.00 Д/ф
22.10 «Реальная экономика» (12+)
22.40 Х/ф «Ищите женщину» (16+)

ДОМАШНИЙ

06.30 «Удачная покупка» (16+)
06.40 Комедийное шоу «6 кадров» (16+)
07.20 «По делам несовершеннолетних» (16+)
08.20 «Давай разведемся!» (16+)
09.25 «Тест на отцовство» (16+)
10.25 Документальный сериал «Реальная мистика» (16+)
12.30 Документальный сериал «Понять. Простить» (16+)
14.20 Документальный сериал «Порча» (16+)
14.50 Художественный фильм «Мой» (16+)
19.00 Художественный фильм «Случайных встреч не бывает» (16+)
23.20 Т/с «Самара» (16+)
02.05 Документальный сериал «Понять. Простить» (16+)
03.25 Документальный сериал «Порча» (16+)
03.50 Документальный сериал «Реальная мистика» (16+)
05.30 «Тест на отцовство» (16+)
06.20 «Удачная покупка» (16+)

ВТ 10 /09/19

Выключи ТВ — займись спортом.

Фото: kinopoisk.ru

ПЕРВЫЙ

05.00 Доброе утро
09.00 Новости
09.15 Доброе утро
09.50 Программа «Модный приговор» (6+)
10.50 Жить здорово! (16+)
12.00 Новости
12.10 Программа «Время покажет» (16+)
15.00 Новости
15.15 Давай поженимся! (16+)
16.00 «Мужское/Женское» (16+)
17.00 Программа «Время покажет» (16+)
18.00 Вечерние Новости
18.30 На самом деле (16+)
19.40 Пусть говорят (16+)
21.00 «Время»
21.30 Т/с «Дипломат» (16+)
23.30 Программа «Вечерний Ургант» (16+)
00.00 Программа «Время покажет» (16+)
03.00 Новости
03.05 Программа «Время покажет» (16+)
03.40 Наедине со всеми (16+)

РОССИЯ-1

05.00 «Утро России»
09.00 Вести
09.25 «Утро России»
09.55 «О самом главном». Ток-шоу. (12+)
11.00 Вести
11.25 Вести. Местное время
11.45 «Судьба человека с Борисом Корчевниковым» (12+)
12.50 «60 Минут» (12+)
14.00 Вести
14.25 Вести. Местное время
14.45 «Кто против?». Ток-шоу. (12+)
17.00 Вести. Местное время
17.25 «Андрей Малахов. Прямой эфир» (16+)
18.50 «60 Минут» (12+)
20.00 Вести
20.45 Вести. Местное время
21.00 Художественный фильм «Сердце матери» (16+)
23.25 «Вечер с Владимиром Соловьёвым» (12+)
02.00 Телесериал «Королева бандитов» (12+)
03.50 Т/с «Семейный детектив» (12+)

НТВ

08.05 «Мальцева» (12+)
09.00 Т/с «Мухтар. Новый след» (16+)
10.00 «Сегодня»
10.20 Т/с «Лесник. Своя земля» (16+)
13.00 «Сегодня»
13.25 Обзор. Чрезвычайное происшествие

БУДЬТЕ ОСТОРОЖНЫ!
Под видом журналистских материалов на канале НТВ вы можете получить искаженную информацию или пропаганду.

14.00 «Место встречи» (16+)
16.00 «Сегодня»
16.30 «Место встречи» (16+)
17.00 «ДНК» (16+)
18.00 «Своя правда» (16+)
19.00 «Сегодня»
19.40 Т/с «Куба» (16+)
20.40 Т/с «Балабол» (16+)
22.50 «Основано на реальных событиях» (16+)
23.40 «Сегодня»

ТВ-3

06.00 М/ф
09.20 Т/с «Слепая» (16+)
09.55 Т/с «Слепая» (16+)
10.30 Т/с «Слепая» (16+)
11.00 Д/с «Гадалка» (16+)
11.30 Д/с «Гадалка» (16+)
12.00 «Не ври мне» (12+)
13.00 «Не ври мне» (12+)
14.00 «Не ври мне» (12+)
15.00 «Мистические истории» (16+)
16.00 Д/с «Гадалка» (16+)
16.30 Д/с «Гадалка» (16+)
17.00 «Знаки судьбы» (12+)
17.35 Т/с «Слепая» (16+)
18.10 Т/с «Слепая» (16+)
18.40 Т/с «Менталист» (12+)
19.30 Т/с «Менталист» (12+)
20.25 Т/с «Менталист» (12+)
21.15 Т/с «Напарницы» (12+)
22.10 Т/с «Напарницы» (12+)
23.00 Х/ф «Убийца» (18+)
01.45 Х/ф «Город, который боялся заката» (18+)
03.15 «Человек-невидимка» (16+)
04.00 «Человек-невидимка» (16+)
05.00 «Человек-невидимка» (16+)
05.45 М/ф

ЧЕ

06.00 Т/с «Солдаты 9» (12+)
06.45 Программа «Дорожные войны» (16+)
12.00 Программа «Опасные связи» (18+)
13.00 «Идеальный ужин» (16+)
15.00 Художественный фильм «Царь скорпионов 4» (16+)
17.10 Художественный фильм «Царь скорпионов» (16+)
19.10 Программа «Дорожные войны» (16+)
21.00 «Решала» (16+)
23.00 Программа «Опасные связи» (18+)
00.00 Развлекательная программа «+100500» (18+)
01.00 «Дорожные войны. Лучшее» (16+)
01.30 Программа «Голые и смешные» (18+)
02.10 Художественный фильм «Доктор Ноу» (12+)
04.00 Художественный фильм «Копи царя Соломона» (12+)
05.30 Программа «Улетное видео» (16+)

ГОРОДСКИЕ ВЕСТИ РЕКОМЕНДУЮТ

ТВ1000 18.35 «ХРАНИТЕЛЬ ЛУНЫ» (0+)
На планете, где смена дня и ночи осуществляется вручную, юного фавна Мьюна неожиданно избирают хранителем Луны. Но к своему ужасу, он почти сразу теряет ее! Воспользовавшись этим, царь подземного мира Некрос крадет и гасит Солнце. Теперь, чтобы спасти планету, Мьюн должен отправиться в удивительное и опасное путешествие.

МАТЧ ТВ!

08.00 Д/ц «Вся правда про...» (12+)
08.30 Д/ц «Несвободное падение» (16+)
10.35 Футбол. Чемпионат Европы-2020 г. Отборочный турнир. Северная Ирландия - Германия (0+)
12.35 «Тотальный футбол» (12+)
13.30 Футбол. Чемпионат Европы-2020 г. Отборочный турнир. Шотландия - Бельгия (0+)
15.55 Баскетбол. Чемпионат мира. Мужчины. 1/4 финала (0+)
18.00 Футбол. Чемпионат Европы-2020 г. Отборочный турнир. Россия - Казахстан (0+)
20.00 Специальный репортаж «Россия - Казахстан. Live» (12+)
21.00 Хоккей. КХЛ. «Спартак» (Москва) - «Авангард» (Омская область) (0+)
23.55 Футбол. Чемпионат Европы-2020 г. Отборочный турнир. Англия - Косово (0+)
02.30 Футбол. Чемпионат Европы-2021 г. Молодёжные сборные. Отборочный турнир. Болгария - Россия (0+)

ОТВ

06.00, 12.30, 21.00, 01.10 «Новости ТАУ «9 1/2» (16+)
06.55, 07.45, 10.30, 16.50 «Помоги детям» (6+)
07.00, 07.50, 10.35, 13.50, 15.05, 16.55, 17.15 «Погода на «ОТВ-РАМБЛЕР» (6+)
07.05 М/с «Маша и Медведь» (0+)
07.55 «Йога в Крыму» (6+)
09.00, 15.10 Х/ф «Год в Тоскане» (16+)
11.00 Х/ф «Найти и обезвредить» (12+)
13.55 «О личном и наличном» (12+)
14.15 Д/ф «Китай на кончике языка. Вкус дома» (12+)
17.00 «Кабинет министров» (16+)
17.10, 00.50 «Обзорная экскурсия» (6+)
17.20 Х/ф «Бомба». 1, 2 с. (16+)
19.00 Информационное шоу «События. Итоги дня»
20.05 «События. Спорт»
20.30 «События»
22.00, 04.30, 05.30 «События» (16+)
22.30 «События. Акцент с Евгением Ениным» (16+)
23.00 Т/с «Троецарствие» (16+)

СТС

06.00 «Ералаш»
06.25 Мультсериал «Да здравствует король Джулиан!» (6+)
07.10 Мультсериал «Приключения Вуди и его друзей» (0+)
08.05 Художественный фильм «Хоббит. Нежданное путешествие» (6+)
11.25 Телесериал «Воронины» (16+)
14.30 Телесериал «Отель «Элеон» (16+)
20.00 Телесериал «Психологини» (16+)
21.00 ХУДОЖЕСТВЕННЫЙ ФИЛЬМ «ХОББИТ. ПУСТОШЬ СМАУГА» (12+)
00.10 ХУДОЖЕСТВЕННЫЙ ФИЛЬМ «ОБЛАСТИ ТЬМЫ» (16+)
02.10 ХУДОЖЕСТВЕННЫЙ ФИЛЬМ «УБРАТЬ ПЕРИСКОП» (0+)
03.35 Программа «Супермамочка» (16+)
04.20 Телесериал «Молодёжка» (16+)
05.10 «Ералаш»

РОССИЯ К

06.35 «Пешком...»
07.05, 20.05 «Правила жизни»
07.35, 14.15, 20.45 Д/с «Восемь дней, которые создали Рим»
08.25 Легенды мирового кино
08.50, 02.40 Красивая планета.
09.10, 22.10 Х/ф «Белая гвардия» (16+)
10.15 «Наблюдатель»
11.10, 01.35 Д/ф «Рассказы про Петра Капицу»
12.20 Дороги старых мастеров.
12.30, 18.40, 00.50 «Тем временем»
13.20 Д/ф «Таланты для страны»
14.05 Цвет времени. Жорж-Пьер Сёра
15.10 Пятое измерение. Авторская программа Ирины Антоновой
15.40 85 ЛЕТ НИКОЛАЮ МАРТОНУ. Линия жизни
16.40 Т/с «Богач, бедняк...»
17.55 К 75-летию маэстро. Владимир Спиваков
19.45 Главная роль
20.30 «Спокойной ночи, малыши!»
21.30 Искусственный отбор
23.00 Д/с «Владимир Спиваков. Диалоги с Соломоном Волковым»

ТВЦ

08.05 Доктор И... (16+)
08.40 Х/ф «Два капитана» (0+)
10.35 Д/ф «Андрей Миронов. Баловень судьбы» (12+)
11.30 События
11.50 Петровка 38 (16+)
12.05 Т/с «Коломбо» (12+)
13.40 Мой герой. Юлия Куварзина (12+)
14.30 События
14.50 Город новостей
15.05 Т/с «Пуаро Агаты Кристи» (12+)
17.00 Естественный отбор (12+)
17.50 События
18.20 Т/с «Детективы Татьяны Устиновой» (12+)
22.00 События
22.30 Осторожно, мошенники! Адские соседи (16+)
23.05 Д/ф «Тайны советских миллионеров» (16+)
00.00 События
00.35 Петровка 38 (16+)
00.55 Прощание. Людмила Гурченко (12+)
01.45 Т/с «Пуаро Агаты Кристи» (12+)

TV1000

08.10 «Идеальный побег» (16+)
10.20 «Назад в будущее I» (12+)
12.35 «Семейное ограбление» (16+)
14.20 «Невозможное» (16+)
16.30 «Превосходство Борна» (16+)
18.35 «Хранитель Луны» (0+)
22.10 «Улыбка Моны Лизы» (12+)
00.30 «Назад в будущее II» (12+)
02.35 «Элизиум» (16+)
04.35 «Любовь с первого взгляда» (18+)

TV1000 РУССКОЕ КИНО

09.10 «Про любоff» (16+)
11.15 «Дом» (18+)
13.45 «Семь ужинов» (12+)
15.25, 16.15 «Метод Лавровой» (16+)
17.05 «Ворошиловский стрелок» (12+)
19.00 «Остров везения» (12+)
20.35 «Марафон» (16+)
22.45, 07.30 «Бабушка лёгкого поведения 2. Престарелые мстители» (16+)
00.25 «Русалка. Озеро мертвых» (16+)

5 КАНАЛ

05.40, 06.20, 07.05, 08.00 Х/ф «Короткое дыхание» (16+)
09.25, 10.20 Т/с «Опера. Хроники убойного отдела» (16+)
13.25, 14.10 Т/с «Шаман. Новая угроза» (16+)
19.00 Т/с «След. Террорист» (16+)
19.50 Т/с «След» (16+)
20.40 Т/с «След. Ошибка в объекте» (16+)
21.25 Т/с «След. Папаша» (16+)
22.20 Т/с «След. Во все тяжкие» (16+)
23.05 Т/с «След. Абракадабра» (16+)
00.00 «Известия. Итоговый выпуск»
00.25 Т/с «След. Тупик памяти» (16+)
01.10 Т/с «Детективы. Козленочком станешь» (16+)
01.40 Т/с «Детективы. Прекрасная Елена» (16+)
02.15 Т/с «Детективы. Ремонт-это надолго» (16+)
02.45 Т/с «Детективы. Царапина» (16+)
03.20 Т/с «Детективы. Опасное свидание» (16+)

РЕН

07.00 «С бодрым утром!» (16+)
08.30 Новости (16+)
09.00 «Военная тайна» (16+)
11.00 Документальный проект (16+)
12.00 «Информационная программа 112» (16+)
12.30 Новости (16+)
13.00 «Загадки человечества» (16+)
14.00 «Невероятно интересные истории» (16+)
15.00 Документальный проект (16+)
16.00 «Информационная программа 112» (16+)
16.30 Новости (16+)
17.00 «Тайны Чапман» (16+)
18.00 «Самые шокирующие гипотезы» (16+)
19.00 «Информационная программа 112» (16+)
19.30 Новости (16+)
20.00 Х/ф «Пророк» (18+)
21.50 «Водить по-русски» (16+)
23.00 Новости (16+)
23.30 «Загадки человечества» (16+)
00.30 Х/ф «Двадцать одно» (16+)
02.40 «Самые шокирующие гипотезы» (16+)

ТНТ

07.00 «ТНТ. Gold» (16+)
09.00 «Дом-2. Lite» (16+)
10.15 «Дом-2. Остров любви» (16+)
11.30 «Бородина против Бузовой» (16+)
12.30 «Дом-2. Спаси свою любовь» (16+)
13.30 Х/ф «СашаТаня» (16+)
15.00 Т/с «Универ» (16+)
15.30 Т/с «Универ» (16+)
17.00 Т/с «Интерны» (16+)
19.00 Х/ф «Полицейский с Рублёвки» (16+)
20.00 Т/с «Жуки» (16+)
20.30 Т/с «Жуки» (16+)
21.00 «Импровизация» (16+)
22.00 «Шоу «Студия «Союз» (16+)
23.00 «Дом-2. Город любви» (16+)
00.05 «Дом-2. После заката» Спецвключение (16+)
01.05 «STAND UP». 17 с. (16+)
02.05 «STAND UP». 18 с. (16+)
03.00 «Открытый микрофон» (16+)
03.50 «Открытый микрофон» (16+)
04.45 «Открытый микрофон» (16+)
06.05 «ТНТ. Best» (16+)
06.30 «ТНТ. Best» (16+)

ЗВЕЗДА

08.00 Новости дня
08.30 «Специальный репортаж» (12+)
08.50 «Марьина роща-2» (12+)
10.05 «Марьина роща-2» (12+)
13.00 Новости дня
13.20 «Открытый эфир» (12+)
15.00 Военные новости
15.05 Д/с «Крылатый космос. Стратегия звездных войн» (12+)
16.05 Д/ф «Ми-24» (12+)
18.00 Новости дня
18.30 «Специальный репортаж» (12+)
18.50 Д/с «Подводный флот Великой Отечественной войны» (12+)
19.40 «Легенды армии с Александром Маршалом» (12+)
20.25 «Улика из прошлого. Экстрасенсы под грифом «секретно» (16+)
21.15 Новости дня
21.25 «Открытый эфир» (12+)
23.05 «Между тем» (12+)
23.35 Х/ф «Екатерина Воронина» (12+)

ТНВ

05.00 «От сердца - к сердцу» (6+)
06.00, 02.00 «Манзара» (6+)
08.10 «Здравствуйте!» (12+)
09.00, 23.30 Т/с «Домработница» (16+)
10.00, 17.00 Т/с «Разбитые сердца» (12+)
10.55 «Родная земля» (12+)
11.30 «Татары» (12+)
12.00, 00.20 Т/с «Вечная надежда» (12+)
13.00 Д/ф «Джон Город Азиясе» (12+)
14.00 «Путь» (12+)
14.15 «Фолиант в столетнем переплёте» (12+)
14.45 «Дорога без опасности» (12+)
15.00 М/ф
15.15 М/с «Вперёд, Диего! Вперёд!» (0+)
18.00 «Я» (16+)
19.00, 01.30 «Точка опоры» (16+)
20.00, 22.00 «Вызов 112» (16+)
20.15 «В мире знаний» (0+)
21.00, 22.10 Х/ф «Ищите женщину» (16+)
23.00 «Видеоспорт» (12+)

ДОМАШНИЙ

06.30 «Выбери меня» (16+)
07.30 «По делам несовершеннолетних» (16+)
08.30 Программа «Давай разведемся!» (16+)
09.35 Программа «Тест на отцовство» (16+)
10.35 Документальный сериал «Реальная мистика» (16+)
12.40 Документальный сериал «Понять. Простить» (16+)
14.30 Документальный сериал «Порча» (16+)
15.00 Художественный фильм «Кукушка» (16+)
19.00 Художественный фильм «Верь мне» (12+)
23.25 Т/с «Самара» (16+)
02.10 Документальный сериал «Понять. Простить» (16+)
03.30 Документальный сериал «Порча» (16+)
03.55 Документальный сериал «Реальная мистика» (16+)
05.35 «Тест на отцовство» (16+)
06.20 Программа «Удачная покупка» (16+)

Выключи ТВ — почитай книгу.

11 /09/19 СР

Фото: kinopoisk.ru

ПЕРВЫЙ

05.00 Доброе утро
09.00 Новости
09.15 Доброе утро
09.50 Программа «Модный приговор» (6+)
10.50 Жить здорово! (16+)
12.00 Новости
12.10 Программа «Время покажет» (16+)
15.00 Новости
15.15 Давай поженимся! (16+)
16.00 «Мужское/Женское» (16+)
17.00 Программа «Время покажет» (16+)
18.00 Вечерние Новости
18.30 На самом деле (16+)
19.40 Пусть говорят (16+)
21.00 «Время»
21.30 Т/с «Дипломат» (16+)
23.30 Программа «Вечерний Ургант» (16+)
00.00 Программа «Время покажет» (16+)
03.00 Новости
03.05 Программа «Время покажет» (16+)
03.40 Наедине со всеми (16+)

РОССИЯ-1

05.00 «Утро России»
09.00 Вести
09.25 «Утро России»
09.55 «О самом главном». Ток-шоу. (12+)
11.00 Вести
11.25 Вести. Местное время
11.45 «Судьба человека с Борисом Корчевниковым» (12+)
12.50 «60 Минут» (12+)
14.00 Вести
14.25 Вести. Местное время
14.45 «Кто против?». Ток-шоу. (12+)
17.00 Вести. Местное время
17.25 «Андрей Малахов. Прямой эфир» (16+)
18.50 «60 Минут» (12+)
20.00 Вести
20.45 Вести. Местное время
21.00 Художественный фильм «Сердце матери» (16+)
23.25 «Вечер с Владимиром Соловьёвым» (12+)
02.00 Телесериал «Королева бандитов» (12+)
03.50 Т/с «Семейный детектив» (12+)

НТВ

08.05 «Мальцева» (12+)
09.00 Т/с «Мухтар. Новый след» (16+)
10.00 «Сегодня»
10.20 Т/с «Лесник. Своя земля» (16+)
13.00 «Сегодня»
13.25 Обзор. Чрезвычайное происшествие
14.00 «Место встречи» (16+)
16.00 «Сегодня»
16.30 «Место встречи» (16+)
17.00 «ДНК» (16+)
18.00 «Своя правда» (16+)
19.00 «Сегодня»
19.40 Т/с «Куба» (16+)
20.40 Т/с «Балабол» (16+)
22.50 «Основано на реальных событиях» (16+)
23.40 «Сегодня»

БУДЬТЕ ОСТОРОЖНЫ!
Под видом журналистских материалов на канале НТВ вы можете получить искаженную информацию или пропаганду.

ТВ-3

06.00 М/ф
09.20 Т/с «Слепая» (16+)
11.00 Д/с «Гадалка» (16+)
12.00 «Не ври мне» (12+)
15.00 «Мистические истории» (16+)
16.00 Д/с «Гадалка» (16+)
16.30 Д/с «Гадалка» (16+)
17.00 «Знаки судьбы» (12+)
17.35 Т/с «Слепая» (16+)
18.10 Т/с «Слепая» (16+)
18.40 Т/с «Менталист» (12+)
19.30 Т/с «Менталист» (12+)
20.25 Т/с «Менталист» (12+)
21.15 Т/с «Напарницы» (12+)
22.10 Т/с «Напарницы» (12+)
23.00 Х/ф «Взрывная блондинка» (18+)
01.30 Т/с «Чтец» (12+)
02.00 Т/с «Чтец» (12+)
02.30 Т/с «Чтец» (12+)
03.00 Т/с «Чтец» (12+)
03.30 Т/с «Чтец» (12+)
04.00 Т/с «Чтец» (12+)
04.15 Т/с «Чтец» (12+)
04.45 Т/с «Чтец» (12+)
05.15 «Тайные знаки. Лжедмитрий. Ученик дьявола» (12+)

ЧЕ

06.00 Т/с «Солдаты 9» (12+)
06.45 Программа «Дорожные войны» (16+)
12.00 Программа «Опасные связи» (18+)
13.00 «Идеальный ужин» (16+)
15.00 Художественный фильм «Копи царя Соломона» (12+)
17.10 Художественный фильм «Аллан Квотермейн и потерянный золотой город» (12+)
19.10 Программа «Дорожные войны» (16+)
21.00 «Решала» (16+)
23.00 Программа «Опасные связи» (18+)
00.00 Развлекательная программа «+100500» (18+)
01.00 «Дорожные войны. Лучшее» (16+)
01.30 Программа «Голые и смешные» (18+)
02.00 Художественный фильм «Живи и дай умереть» (12+)
04.00 Художественный фильм «Аллан Квотермейн и потерянный золотой город» (12+)

ГОРОДСКИЕ ВЕСТИ РЕКОМЕНДУЮТ

ТВ1000 20.10 «ШАЛЬНЫЕ ДЕНЬГИ» (16+)
В центре сюжета — история домохозяйки Бриджит, которая после увольнения ее мужа вынуждена устроиться на работу ночной уборщицей в Федеральный резервный банк. Чтобы рассчитаться с долгами, Бриджит вместе с еще двумя сотрудницами банка замышляет дерзкое ограбление.

МАТЧ ТВ!

08.00 Футбол. Товарищеский матч. Бразилия - Перу (0+)
11.50 Футбол. Чемпионат Европы-2020 г. Отборочный турнир. Литва - Португалия (0+)
14.25 Мини-футбол. Чемпионат Европы среди юниоров. Россия - Португалия (0+)
17.00 Футбол. Чемпионат Европы-2020 г. Отборочный турнир. Франция - Андорра (0+)
19.45 «Бокс 2019» (12+)
20.10 «Континентальный вечер» (12+)
20.50 Хоккей. КХЛ. «Торпедо» (Нижний Новгород) - ЦСКА (0+)
00.00 Смешанные единоборства. Bellator. Райан Бейдер против Чейка Конго. Даниэль Страус против Дерека Кампоса (16+)
02.45 Х/ф «Боец» (18+)
04.25 Профессиональный бокс. Василий Ломаченко против Люка Кэмпбелла. Бой за титулы чемпиона мира по версиям WBA, WBO и WBC в лёгком весе. Александр Поветкин против Хьюи Фьюри (16+)

ОТВ

06.00, 12.30, 21.00, 01.10 «Новости ТАУ «9 1/2» (16+)
07.00, 07.50, 10.35, 13.50, 15.05, 16.55, 17.15 «Погода на «ОТВ-РАМБЛЕР» (6+)
07.05 М/с «Маша и Медведь» (0+)
07.55 «Йога в Крыму» (6+)
09.00, 15.10 Х/ф «Год в Тоскане» (16+)
10.40, 13.30, 22.40, 00.30, 05.00 «Патрульный участок» (16+)
11.00 Информационное шоу «События. Итоги дня» (16+)
13.55 «Территория права» (16+)
14.15 Д/ф «Китай на кончике языка. Времена года» (12+)
16.50, 17.10, 00.50 «Обзорная экскурсия» (6+)
17.00, 22.30 «События. Акцент с Евгением Ениным» (16+)
17.20 Х/ф «Бомба». 3, 4 с. (16+)
19.00 Информационное шоу «События. Итоги дня»
20.30 «События»
22.00, 04.30, 05.30 «События» (16+)
23.00 Т/с «Троецарствие» (16+)
02.10 Д/ф «Китай на кончике языка. Секрет вкуса Китая» (12+)

СТС

06.00 «Ералаш»
06.25 Мультсериал «Да здравствует король Джулиан!» (6+)
07.10 Мультсериал «Приключения Вуди и его друзей» (0+)
07.55 «Уральские пельмени. СмехBook» (16+)
08.20 Художественный фильм «Хоббит. Пустошь Смауга» (12+)
11.25 Телесериал «Воронины» (16+)
14.30 Телесериал «Отель «Элеон» (16+)
20.00 Телесериал «Психологини» (16+)
21.00 Художественный фильм «Хоббит. Битва пяти воинств» (16+)
23.50 ХУДОЖЕСТВЕННЫЙ ФИЛЬМ «ШЕСТОЕ ЧУВСТВО» (16+)
01.50 ХУДОЖЕСТВЕННЫЙ ФИЛЬМ «ТРИ БЕГЛЕЦА» (16+)
03.25 «Супермамочка» (16+)
04.10 Телесериал «Молодёжка» (16+)
05.00 «6 кадров» (16+)
05.30 «Ералаш»

РОССИЯ К

06.35 «Пешком...».
07.05, 20.05 «Правила жизни»
07.35, 14.15, 20.45 Д/с «Восемь дней, которые создали Рим»
08.25 Легенды мирового кино.
08.50 Красивая планета
09.10, 22.10 Х/ф «Белая гвардия» (16+)
10.15 «Наблюдатель»
11.10, 01.35 Д/ф «Несколько строк из сводки происшествий»
12.20 Дороги старых мастеров.
12.30, 18.40, 00.45 «Что делать?»
13.20 Искусственный отбор
14.00 Д/с «Первые в мире»
15.10 Библейский сюжет
15.40 «Сати. Нескучная классика...»
16.25 Т/с «Богач, бедняк...»
17.55 К 75-летию маэстро. Владимир Спиваков
18.30, 02.45 Цвет времени. Ван Дейк
19.45 Главная роль
20.30 «Спокойной ночи, малыши!»
21.30 Абсолютный слух
23.00 Д/с «Владимир Спиваков. Диалоги с Соломоном Волковым»
00.05 Д/ф «Михаил Зощенко. Перед восходом солнца»

ТВЦ

08.00 Ералаш (6+)
08.10 Доктор И... (16+)
08.45 Х/ф «Сумка инкассатора» (0+)
10.35 Д/ф «Сергей Гармаш. Вечная контригра» (12+)
11.30 События
11.50 Петровка 38 (16+)
12.05 Т/с «Коломбо» (12+)
13.40 Мой герой. Артем Ткаченко (12+)
14.30 События
14.50 Город новостей
15.05 Т/с «Пуаро Агаты Кристи» (12+)
17.00 Естественный отбор (12+)
17.50 События
18.15 Т/с «Детективы Татьяны Устиновой» (16+)
22.00 События
22.30 Линия защиты (16+)
23.05 Прощание. Сергей Доренко (16+)
00.00 События
00.35 Петровка 38 (16+)
00.55 Хроники московского быта. Последняя рюмка (12+)
01.45 Т/с «Пуаро Агаты Кристи» (12+)

TV1000

08.10 «Морской бой» (12+)
11.10 «Назад в будущее II» (12+)
13.35 «Элизиум» (16+)
15.40 «Ультиматум Борна» (16+)
17.55 «Улыбка Моны Лизы» (12+)
20.10 «Шальные деньги» (16+)
22.10 «Несмотря ни на что» (16+)
00.20 «Назад в будущее III» (12+)
02.35 «Ромео и Джульетта» (18+)
04.40 «Резня» (18+)
06.00 «Эволюция Борна» (18+)

TV1000 РУССКОЕ КИНО

09.35 «Марафон» (16+)
11.55 «Русалка. Озеро мертвых» (16+)
13.40 «На краю стою» (16+)
15.25, 16.15 «Метод Лавровой» (16+)
17.10 «М+Ж» (16+)
19.00 «Кухня в Париже» (12+)
21.10 «Одной левой» (12+)
22.45, 07.30 «Везучий случай» (12+)
00.35 «ПираМММида» (16+)
02.45 «После тебя» (16+)
05.00 «Я любить тебя буду, можно?» (12+)

5 КАНАЛ

05.35, 06.15 Т/с «Шаман. Новая угроза» (16+)
09.25, 10.10 «Кто хочет стать миллионером?»
11.05 Т/с «Опера. Хроники убойного отдела»» (16+)
13.25, 14.10 Т/с «Шаман. Новая угроза» (16+)
19.00 Т/с «След. Ремонт до гроба» (16+)
19.50 Т/с «След» (16+)
21.25 Т/с «След. Неформалка» (16+)
23.05 Т/с «След. Последняя электричка» (16+)
00.00 «Известия. Итоговый выпуск»
00.25 Т/с «След. Лица со шрамами» (16+)
01.10 Т/с «Детективы. Серийный любовник» (16+)
01.40 Т/с «Детективы. Дочка под заказ» (16+)
02.15 Т/с «Детективы. Старьевщик» (16+)
02.45 Т/с «Детективы. Попрыгунья» (16+)
03.25 Т/с «Детективы. Семья и порядок» (16+)

РЕН

08.30 Новости (16+)
09.00 «Территория заблуждений» (16+)
11.00 Документальный проект (16+)
12.00 «Информационная программа 112» (16+)
12.30 Новости (16+)
13.00 «Загадки человечества» (16+)
14.00 «Невероятно интересные истории» (16+)
15.00 «Неизвестная история» (16+)
16.00 «Информационная программа 112» (16+)
16.30 Новости (16+)
17.00 «Тайны Чапман» (16+)
18.00 «Самые шокирующие гипотезы» (16+)
19.00 «Информационная программа 112» (16+)
19.30 Новости (16+)
20.00 Х/ф «Охота на воров» (18+)
23.00 Новости (16+)
23.30 «Загадки человечества» (16+)
00.30 Х/ф «Шпионские игры» (16+)
02.45 «Самые шокирующие гипотезы» (16+)
03.30 «Тайны Чапман» (16+)

ТНТ

07.00 «ТНТ. Gold» (16+)
09.00 «Дом-2. Lite» (16+)
10.15 «Дом-2. Остров любви» (16+)
11.30 «Бородина против Бузовой» (16+)
12.30 «Дом-2. Спаси свою любовь» (16+)
13.30 Х/ф «СашаТаня» (16+)
15.00 Т/с «Универ» (16+)
17.00 Т/с «Интерны» (16+)
19.00 Х/ф «Полицейский с Рублёвки» (16+)
20.00 Т/с «Жуки» (16+)
20.30 Т/с «Жуки» (16+)
21.00 «Однажды в России» (16+)
22.00 «Где логика?» (16+)
23.00 «Дом-2. Город любви» (16+)
00.05 «Дом-2. После заката» Спецвключение (16+)
01.05 «STAND UP». 19 с. (16+)
02.05 «STAND UP». 20 с. (16+)
03.00 «Открытый микрофон» - «Дайджест» (16+)
03.55 «Открытый микрофон» (16+)
05.35 «ТНТ. Best» (16+)
06.05 «ТНТ. Best» (16+)
06.30 «ТНТ. Best» (16+)

ЗВЕЗДА

08.30 «Специальный репортаж» (12+)
08.50 Т/с «Марьина роща 2» (12+)
10.00 Военные новости
10.05 Т/с «Марьина роща 2» (12+)
13.00 Новости дня
13.20 «Открытый эфир» (12+)
15.00 Военные новости
15.05 Д/с «Автомобили Второй мировой войны» (12+)
18.00 Новости дня
18.30 «Специальный репортаж» (12+)
18.50 Д/с «Подводный флот Великой Отечественной войны» (12+)
19.40 «Последний день» (12+)
20.25 Д/с «Секретные материалы» (12+)
21.15 Новости дня
21.25 «Открытый эфир» (12+)
23.05 «Между тем» (12+)
23.35 «Влюблен по собственному желанию» (0+)
01.30 Х/ф «Гараж» (16+)
03.05 Х/ф «Екатерина Воронина» (12+)

ТНВ

05.50, 18.30, 20.30 Новости Татарстана (12+)
06.00, 02.00 «Манзара» (6+)
08.10 «Здравствуйте!» (12+)
09.00, 23.30 Т/с «Домработница» (16+)
10.00, 17.00 Т/с «Разбитые сердца» (12+)
10.55, 04.30 Ретро-концерт (0+)
11.30 «Татары» (12+)
12.00, 00.20 Т/с «Вечная надежда» (12+)
13.00 «Каравай» (6+)
13.30 Д/ф «Увлечённые люди» (12+)
14.00 «Секреты татарской кухни» (12+)
14.45 «Литературное наследие» (12+)
15.15 М/с «Вперёд, Диего! Вперёд!» (0+)
18.00 «Адам и Ева» (6+)
19.00, 01.30 «Точка опоры» (16+)
20.00, 22.00 «Вызов 112» (16+)
20.15 «Гостинчик для малышей» (0+)
21.00, 22.10 Х/ф «Забытая мелодия для флейты» (12+)

ДОМАШНИЙ

06.30 Программа «Выбери меня» (16+)
07.30 «По делам несовершеннолетних» (16+)
08.30 «Давай разведемся!» (16+)
09.35 «Тест на отцовство» (16+)
10.35 Документальный сериал «Реальная мистика» (16+)
12.35 Документальный сериал «Понять. Простить» (16+)
14.25 Документальный сериал «Порча» (16+)
14.55 Художественный фильм «Дом малютки» (16+)
19.00 Художественный фильм «Новогодний рейс» (12+)
23.30 Т/с «Самара» (16+)
02.15 Документальный сериал «Понять. Простить» (16+)
03.35 Документальный сериал «Порча» (16+)
04.00 Документальный сериал «Реальная мистика» (16+)
05.35 Программа «Тест на отцовство» (16+)
06.25 Комедийное шоу «6 кадров» (16+)

ЧТ 12 /09/19

Выключи ТВ — позвони детям.

Фото: kinopoisk.ru

ПЕРВЫЙ

05.00 Доброе утро
09.00 Новости
09.15 Доброе утро
09.50 Программа «Модный приговор» (6+)
10.50 Жить здорово! (16+)
12.00 Новости
12.10 Программа «Время покажет» (16+)
15.00 Новости
15.15 Давай поженимся! (16+)
16.00 «Мужское/Женское» (16+)
17.00 Программа «Время покажет» (16+)
18.00 Вечерние Новости
18.30 На самом деле (16+)
19.40 Пусть говорят (16+)
21.00 «Время»
21.30 Т/с «Дипломат» (16+)
23.30 Вечерний Ургант (16+)
00.00 Владимир Спиваков. Жизнь на кончиках пальцев (12+)
01.00 Программа «Время покажет» (16+)
03.00 Новости
03.05 Программа «Время покажет» (16+)

РОССИЯ-1

05.00 «Утро России»
09.00 Вести
09.25 «Утро России»
09.55 «О самом главном». Ток-шоу. (12+)
11.00 Вести
11.25 Вести. Местное время
11.45 «Судьба человека с Борисом Корчевниковым» (12+)
12.50 «60 Минут» (12+)
14.00 Вести
14.25 Вести. Местное время
14.45 «Кто против?». Ток-шоу. (12+)
17.00 Вести. Местное время
17.25 «Андрей Малахов. Прямой эфир» (16+)
18.50 «60 Минут» (12+)
20.00 Вести
20.45 Вести. Местное время
21.00 Художественный фильм «Сердце матери» (16+)
23.30 «Вечер с Владимиром Соловьёвым» (12+)
02.00 Телесериал «Королева бандитов» (12+)
03.50 Т/с «Семейный детектив» (12+)

НТВ

08.05 «Мальцева» (12+)
09.00 Т/с «Мухтар. Новый след» (16+)
10.00 «Сегодня»
10.20 Т/с «Лесник. Своя земля» (16+)
13.00 «Сегодня»
13.25 Обзор. Чрезвычайное происшествие
14.00 «Место встречи» (16+)

БУДЬТЕ ОСТОРОЖНЫ!
Под видом журналистских материалов на канале НТВ вы можете получить искаженную информацию или пропаганду.

16.00 «Сегодня»
16.30 «Место встречи» (16+)
17.00 «ДНК» (16+)
18.00 «Своя правда» (16+)
19.00 «Сегодня»
19.40 Т/с «Куба» (16+)
20.40 Т/с «Балабол» (16+)
22.50 «Основано на реальных событиях» (16+)
23.40 «Сегодня»

ТВ-3

06.00 М/ф
09.20 Т/с «Слепая» (16+)
09.55 Т/с «Слепая» (16+)
11.00 Д/с «Гадалка» (16+)
11.30 Д/с «Гадалка» (16+)
12.00 «Не ври мне» (12+)
13.00 «Не ври мне» (12+)
14.00 «Не ври мне» (12+)
15.00 «Мистические истории» (16+)
16.00 Д/с «Гадалка» (16+)
16.30 Д/с «Гадалка» (16+)
17.00 «Знаки судьбы» (12+)
17.35 Т/с «Слепая» (16+)
18.10 Т/с «Слепая» (16+)
18.40 Т/с «Менталист» (12+)
19.30 Т/с «Менталист» (12+)
20.25 Т/с «Менталист» (12+)
21.15 Т/с «Напарницы» (12+)
22.10 Т/с «Напарницы» (12+)
23.00 «Это реальная история» (16+)
00.00 Х/ф «Убийства в Амитивилле» (16+)
02.00 «Дневник экстрасенса» (16+)
03.00 «Дневник экстрасенса» (16+)
03.45 «Дневник экстрасенса» (16+)
04.30 «Дневник экстрасенса» (16+)
05.15 «Дневник экстрасенса» (16+)

ЧЕ

06.00 Телевизионный сериал «Солдаты 9» (12+)
06.45 Программа «Дорожные войны» (16+)
12.00 Программа «Опасные связи» (18+)
13.00 Программа «Идеальный ужин» (16+)
15.00 Художественный фильм «Дневной свет» (0+)
17.30 Художественный фильм «Последний киногерой» (0+)
20.00 Программа «Дорожные войны 2.0» (16+)
21.00 «Решала» (16+)
23.00 Программа «Опасные связи» (18+)
00.00 Развлекательная программа «+100500» (18+)
01.00 Программа «Дорожные войны. Лучшее» (16+)
01.30 Программа «Голые и смешные» (18+)
02.00 Художественный фильм «Из России с любовью» (18+)
04.00 Художественный фильм «Последний киногерой» (0+)

ГОРОДСКИЕ ВЕСТИ РЕКОМЕНДУЮТ

ТВ1000 23.55 «ПОСЛЕДНЯЯ ЛЮБОВЬ НА ЗЕМЛЕ» (16+)
Земля столкнулась с небывалым бедствием. В разных странах, на каждом континенте люди в самом буквальном смысле лишаются чувств — каждого из пяти, одного за другим… Майкл и Сьюзан считают свою связь мимолетной, но когда становится ясно, что мир неумолимо приближается к концу, герои понимают — им уже не прожить друг без друга.

МАТЧ ТВ!

08.00 Д/ц «Вся правда про...» (12+)
08.30 Д/ц «Несвободное падение» (16+)
11.00 Футбол. Товарищеский матч. Бразилия - Перу (0+)
13.00 Смешанные единоборства. Fight Nights. Владимир Минеев против Милоша Костича. Дмитрий Минаков против Мойса Римбона (16+)
14.35 «Бокс 2019. Обратный отсчёт» (12+)
14.55 Смешанные единоборства. Наши в Bellator (16+)
17.25 Волейбол. Чемпионат Европы. Мужчины. Россия - Турция (0+)
20.10 «Тает лёд» (12+)
20.30 «Континентальный вечер» (12+)
21.00 Специальный репортаж «Трансфер. Стас Ярушин - ХК «Динамо» (12+)
21.20 Хоккей. КХЛ. «Локомотив» (Ярославль) - «Динамо» (Москва) (0+)
00.00 Специальный репортаж «На пути к Евро 2020» (12+)

ОТВ

06.00, 12.30, 21.00, 02.00 «Новости ТАУ «9 1/2» (16+)
07.00, 07.50, 10.35, 13.50, 15.05, 16.55, 17.15 «Погода на «ОТВ-РАМБЛЕР» (6+)
07.05 М/с «Маша и Медведь» (0+)
07.55 «Йога в Крыму» (6+)
08.00 «Утренний экспресс»
09.00 Х/ф «Найти и обезвредить» (12+)
11.00 Информационное шоу «События. Итоги дня» (16+)
13.55 «Парламентское время» (16+)
14.15 Д/ф «Китай на кончике языка. Наследие души» (12+)
15.10 Х/ф «Год в Тоскане» (16+)
16.50, 17.10, 01.40 «Обзорная экскурсия» (6+)
17.00 «Кабинет министров» (16+)
17.20 Х/ф «Бомба». 5, 6 с. (16+)
19.00 Информационное шоу «События. Итоги дня»
20.30 «События»
22.00, 04.30, 05.30 «События» (16+)
22.30 «События. Акцент с Евгением Ениным» (16+)
23.00 Т/с «Троецарствие» (16+)
00.50 «Ночь в филармонии» (0+)

СТС

06.00 «Ералаш»
06.25 Мультсериал «Да здравствует король Джулиан!» (6+)
07.10 Мультсериал «Приключения Вуди и его друзей» (0+)
08.10 Художественный фильм «Хоббит. Битва пяти воинств» (16+)
11.00 Телесериал «Воронины» (16+)
14.35 Телесериал «Отель «Элеон» (16+)
20.00 Телесериал «Психологини» (16+)
21.00 ХУДОЖЕСТВЕННЫЙ ФИЛЬМ «АЛИСА В СТРАНЕ ЧУДЕС» (16+)
23.05 ХУДОЖЕСТВЕННЫЙ ФИЛЬМ «ПРИЗРАК ДОМА НА ХОЛМЕ» (16+)
01.20 ХУДОЖЕСТВЕННЫЙ ФИЛЬМ «ФИНАНСОВЫЙ МОНСТР» (18+)
02.55 Программа «Супермамочка» (16+)
03.45 Телесериал «Молодёжка» (16+)
05.20 «Ералаш»

РОССИЯ К

06.35 «Пешком...». Москва заречная
07.05, 20.05 «Правила жизни»
07.35, 14.15, 20.45 Д/с «Восемь дней, которые создали Рим»
08.25 Легенды мирового кино
08.50, 02.40 Красивая планета.
09.10, 22.10 Х/ф «Белая гвардия» (16+)
10.15 «Наблюдатель»
11.10, 01.25 Спектакль «Мужчина и женщины»
12.20 Дороги старых мастеров
12.30, 18.45, 00.45 «Игра в бисер»
13.15 Абсолютный слух
13.55 Д/с «Первые в мире»
15.10 Пряничный домик. «Дети Алтайских гор»
15.35 «2 ВЕРНИК 2»
16.25 Т/с «Богач, бедняк...»
17.40 75 лет маэстро. Владимир Спиваков
19.45 Главная роль
20.30 «Спокойной ночи, малыши!»
21.30 Д/ф «Какой должна быть «Анна Каренина»?»
23.00 Д/с «Владимир Спиваков. Диалоги с Соломоном Волковым»
00.05 Чёрные дыры. Белые пятна

ТВЦ

08.05 Ералаш (6+)
08.15 Доктор И... (16+)
08.50 Х/ф «Мачеха» (16+)
10.35 Д/ф «Татьяна Доронина. Легенда вопреки» (12+)
11.30 События
11.50 Петровка 38 (16+)
12.05 Т/с «Коломбо» (12+)
13.40 Мой герой (12+)
14.30 События
14.50 Город новостей
15.05 Т/с «Пуаро Агаты Кристи» (12+)
17.00 Естественный отбор (12+)
17.50 События
18.20 Т/с «Детективы Татьяны Устиновой» (12+)
22.00 События
22.30 10 самых... Поздняя слава звёзд (16+)
23.05 Д/ф «Актерские драмы. Нехорошие квартиры» (12+)
00.00 События
00.35 Петровка 38 (16+)
00.55 Женщины Александра Пороховщикова (16+)
01.45 Т/с «Пуаро Агаты Кристи» (12+)

TV1000

08.10, 19.45 «Иллюзия обмана 2» (12+)
10.55 «Назад в будущее III» (12+)
13.10 «Не/смотря ни на что» (16+)
15.20 «Идеальный побег» (16+)
17.10 «Эволюция Борна» (18+)
22.10 «Бетховен 2» (0+)
23.55 «Последняя любовь на Земле» (16+)
01.45 «За пропастью во ржи» (16+)
03.50 «Колония Дигнидад» (16+)

TV1000 РУССКОЕ КИНО

09.30 «Одной левой» (12+)
11.15 «ПираМММида» (16+)
13.20 «Коктебель» (12+)
15.25, 16.15 «Метод Лавровой» (16+)
17.10 «После тебя» (16+)
19.30 «Одноклассницы» (16+)
21.00 «Подари мне лунный свет» (12+)
22.45 «Бой с тенью» (16+)
01.15 «Измена» (16+)
03.30 «Бабушка лёгкого поведения» (16+)
05.25 «Про любоff» (16+)

5 КАНАЛ

05.20, 06.00 Т/с «Шаман. Новая угроза» (16+)
08.35 «День ангела» (0+)
09.25 Т/с «Опера. Хроники убойного отдела» (16+)
13.25, 14.10 Т/с «Шаман. Новая угроза» (16+)
19.00 Т/с «След. Пираты» (16+)
19.50 Т/с «След. Найди свою любовь» (16+)
20.40 Т/с «След. Дом 6, подъезд 4» (16+)
21.25 Т/с «След. Праздник не прощается» (16+)
22.20 Т/с «След. Травля» (16+)
23.05 Т/с «След. Смерть господина из Пуэрто Принцесса» (16+)
01.10 Т/с «Детективы. Актриса» (16+)
01.50 Т/с «Детективы. Счастливая семерка» (16+)
02.20 Т/с «Детективы. Не плюй в колодец» (16+)
02.45 Т/с «Детективы. Пропавшее наследство» (16+)
03.25 Т/с «Детективы. Фирменное блюдо» (16+)

РЕН

08.30 Новости (16+)
09.00 Документальный проект (16+)
12.00 «Информационная программа 112» (16+)
12.30 Новости (16+)
13.00 «Загадки человечества» (16+)
14.00 «Невероятно интересные истории» (16+)
15.00 Д/п «Засекреченные списки» (16+)
16.00 «Информационная программа 112» (16+)
16.30 Новости (16+)
17.00 «Тайны Чапман» (16+)
18.00 «Самые шокирующие гипотезы» (16+)
19.00 «Информационная программа 112» (16+)
19.30 Новости (16+)
20.00 Х/ф «Маска» (16+)
22.00 «Смотреть всем!» (16+)
23.00 Новости (16+)
23.30 «Загадки человечества» (16+)
00.30 Х/ф «Невидимка» (16+)
02.30 «Самые шокирующие гипотезы» (16+)
03.15 «Тайны Чапман» (16+)

ТНТ

07.00 «ТНТ. Gold» (16+)
09.00 «Дом-2. Lite» (16+)
10.15 «Дом-2. Остров любви» (16+)
11.30 «Бородина против Бузовой» (16+)
12.30 «Дом-2. Спаси свою любовь» (16+)
13.30 Х/ф «СашаТаня» (16+)
15.00 Т/с «Универ» (16+)
17.00 Т/с «Интерны» (16+)
19.00 Х/ф «Полицейский с Рублёвки» (16+)
20.00 Т/с «Жуки» (16+)
20.30 Т/с «Жуки» (16+)
21.00 «Шоу «Студия «Союз» (16+)
22.00 «Импровизация» (16+)
23.00 «Дом-2. Город любви» (16+)
00.05 «Дом-2. После заката» Спецвключение (16+)
01.05 «STAND UP». 21 с. (16+)
02.05 «STAND UP». 22 с. (16+)
03.00 «ТНТ-Club» Коммерческая (16+)
03.05 «Открытый микрофон» (16+)
03.55 «Открытый микрофон» (16+)
04.45 «Открытый микрофон» (16+)
05.35 «ТНТ. Best» (16+)

ЗВЕЗДА

06.00 «Сегодня утром» (12+)
08.30 «Специальный репортаж» (12+)
08.50 «Марьина роща-2» Т/селесериал (kat12+)
10.00 Военные новости
10.05 «Марьина роща-2» Т/селесериал (kat12+)
13.20 «Открытый эфир» (12+)
15.00 Военные новости
15.05 Д/с «Автомобили Второй мировой войны» (12+)
16.05 Д/с «Перехватчики МиГ-25 и МиГ-31. Лучшие в своём деле» (12+)
18.30 «Специальный репортаж» (12+)
18.50 Д/с «Подводный флот Великой Отечественной войны» (12+)
19.40 «Легенды космоса. Космонавты-испытатели» (6+)
20.25 «Код доступа» (12+)
21.25 «Открытый эфир» (12+)
23.05 «Между тем» (12+)
23.35 Х/ф «Пропавшая экспедиция» (0+)

ТНВ

05.00 «Головоломка» (6+)
05.50, 18.30, 20.30 Новости Татарстана (12+)
06.00, 02.00 «Манзара» (6+)
08.00, 14.30, 19.30, 21.30 Новости Татарстана (12+)
08.10 «Здравствуйте!» (12+)
09.00, 23.30 Т/с «Домработница» (16+)
10.00, 17.00 Т/с «Разбитые сердца» (12+)
11.30 «Татары» (12+)
12.00, 00.20 Т/с «Вечная надежда» (12+)
13.00 Д/ф «Лучшие места в мире для дайвинга» (12+)
14.00 «Каравай» (6+)
14.45, 20.15 «В мире знаний» (0+)
15.00 М/ф
15.15 М/с «Вперёд, Диего! Вперёд!» (0+)
18.00 «Путник» (6+)
19.00, 01.30 «Точка опоры» (16+)
20.00, 22.00 «Вызов 112» (16+)
21.00, 22.10 Х/ф «Забытая мелодия для флейты» (12+)
03.40 «Караоке батл» (6+)

ДОМАШНИЙ

06.30 Программа «Удачная покупка» (16+)
06.40 Комедийное шоу «6 кадров» (16+)
07.15 «По делам несовершеннолетних» (16+)
08.15 «Давай разведемся!» (16+)
09.20 «Тест на отцовство» (16+)
10.20 Документальный сериал «Реальная мистика» (16+)
12.20 Документальный сериал «Понять. Простить» (16+)
14.10 Документальный сериал «Порча» (16+)
14.40 Художественный фильм «Верь мне» (12+)
19.00 Художественный фильм «Ноты любви» (12+)
23.15 Т/с «Самара» (16+)
02.00 Документальный сериал «Понять. Простить» (16+)
03.25 Документальный сериал «Порча» (16+)
03.50 Документальный сериал «Реальная мистика» (16+)
05.30 «Тест на отцовство» (16+)
06.20 «Удачная покупка» (16+)

Выключи ТВ — приберись во дворе. 13 /09/19 ПТ

Фото: kinopoisk.ru

ПЕРВЫЙ

05.00 Доброе утро
09.00 Новости
09.15 Доброе утро
09.50 Программа «Модный приговор» (6+)
10.50 Жить здорово! (16+)
12.00 Новости
12.10 Программа «Время покажет» (16+)
15.00 Новости
15.15 Давай поженимся! (16+)
16.00 «Мужское/Женское» (16+)
17.00 Программа «Время покажет» (16+)
18.00 Вечерние Новости
18.30 Программа «Человек и закон» (16+)
19.40 Поле чудес (16+)
21.00 «Время»
21.30 Голос (kat60+) (12+)
23.30 Программа «Вечерний Ургант» (16+)
00.25 Внутри секты Мэнсона (18+)
02.00 На самом деле (16+)
03.00 Про любовь (16+)
03.55 Программа «Наедине со всеми» (16+)

РОССИЯ-1

05.00 «Утро России»
09.00 Вести
09.25 «Утро России»
09.55 «О самом главном». Ток-шоу. (12+)
11.00 Вести
11.25 Вести. Местное время
11.45 Программа «Судьба человека с Борисом Корчевниковым» (12+)
12.50 «60 Минут» (12+)
14.00 Вести
14.25 Вести. Местное время
14.45 «Кто против?». Ток-шоу. (12+)
17.00 Вести. Местное время
17.25 «Андрей Малахов. Прямой эфир» (16+)
18.50 «60 Минут» (12+)
20.00 Вести
20.45 Вести. Местное время
21.00 Художественный фильм «Пока смерть не разлучит нас» (12+)
00.55 Художественный фильм «Холодное сердце» (16+)
04.10 Т/с «Семейный детектив» (12+)

НТВ

08.05 «Доктор Свет» (16+)
09.00 Т/с «Мухтар» (16+)
10.00 «Сегодня»
10.20 Т/с «Лесник. Своя земля» (16+)
13.00 «Сегодня»
13.25 Обзор. Чрезвычайное происшествие
14.00 «Место встречи» (16+)
16.00 «Сегодня»

БУДЬТЕ ОСТОРОЖНЫ!
Под видом журналистских материалов на канале НТВ вы можете получить искаженную информацию или пропаганду.

16.30 «Место встречи» (16+)
17.00 «ДНК» (16+)
18.00 «Жди меня» (12+)
19.00 «Сегодня»
19.40 Т/с «Куба» (16+)
20.40 Т/с «Балабол» (16+)
22.50 ЧП. Расследование. (16+)
23.15 «Последний герой» (16+)
01.00 «Мы и наука. Наука и мы» (12+)

ТВ-3

06.00 М/ф
09.20 Т/с «Слепая» (16+)
09.55 Т/с «Слепая» (16+)
10.30 Т/с «Слепая» (16+)
11.00 Д/с «Гадалка» (16+)
11.30 «Новый день»
12.00 «Не ври мне» (12+)
13.00 «Не ври мне» (12+)
14.00 «Не ври мне» (12+)
15.00 «Мистические истории» (16+)
16.00 Д/с «Гадалка» (16+)
16.30 Д/с «Гадалка» (16+)
17.00 «Знаки судьбы» (12+)
17.30 Т/с «Слепая» (16+)
18.00 Т/с «Слепая» (16+)
18.30 Т/с «Слепая» (16+)
19.00 Т/с «Слепая» (16+)
19.30 Х/ф «Варкрафт» (16+)
22.00 Художественный фильм «47 ронинов» (12+)
00.15 Художественный фильм «Властелин колец» (12+)
04.00 Д/ф «Забытые пленники Кабула» (12+)
04.45 Д/ф «Как делать деньги» (12+)
05.15 Д/ф «Майор Вихрь. Герой одного города» (12+)

ЧЕ

06.00 Т/с «Солдаты 9» (12+)
06.45 Программа «Дорожные войны» (16+)
12.00 Программа «Опасные связи» (18+)
13.00 «Идеальный ужин» (16+)
14.00 Художественный фильм «Краповый берет» (16+)
18.00 Художественный фильм «Геракл» (12+)

19.45 ХУДОЖЕСТВЕННЫЙ ФИЛЬМ «БЕН-ГУР» (16+)
22.20 Художественный фильм «Горец 4» (16+)
00.00 Художественный фильм «Миротворец» (16+)
02.30 Т/с «Ловушка для одинокого мужчины» (16+)

ГОРОДСКИЕ ВЕСТИ РЕКОМЕНДУЮТ

ТВ1000РУС 22.55 «КОРОЛЁВ» (12+)
Осенью 1938 года НКВД арестовывает Сергея Королева. Под пытками следователи пытаются вырвать у него признание в антисоветской деятельности, каждый раз приводя изобличающие факты из биографии молодого ученого. Погружаясь в воспоминания Королева, зритель видит, каким неординарным и увлеченным человеком он был.

МАТЧ ТВ!

08.00 Д/ц «Вся правда про...» (12+)
08.30 Д/ц «Несвободное падение» (16+)
11.00 Специальный репортаж «Трансфер. Стас Ярушин - ХК «Динамо» (12+)
11.20 «Гран-при с Алексеем Поповым» (12+)
11.50 «Тает лёд» (12+)
12.10 Д/ф «Дух в движении» (12+)
14.30 «Профессиональный бокс и ММА. Афиша» Специальный обзор (16+)
15.00 Реальный спорт. Регби
15.30 Специальный репортаж «РПЛ. В ожидании тура» (12+)
16.55 Баскетбол. Чемпионат мира. Мужчины. 1/2 финала (0+)
18.55 Специальный репортаж «На пути к Евро 2020» (12+)
19.25 Все на футбол! Афиша (12+)
20.25 «Бокс 2019. Обратный отсчёт» (12+)
20.55 Хоккей. КХЛ. СКА (Санкт-Петербург) - ЦСКА (0+)
23.55 Волейбол. Чемпионат Европы. Мужчины. Россия - Белоруссия (0+)

ОТВ

06.00, 12.30, 21.00, 02.00 «Новости ТАУ «9 1/2» (16+)
07.00, 07.50, 10.35, 13.50, 15.05, 16.55, 17.15 «Погода на «ОТВ-РАМБЛЕР» (6+)
07.05 М/с «Маша и Медведь» (0+)
07.55 «Йога в Крыму» (6+)
09.00 Х/ф «Искусственный интелект. Доступ неограничен» (16+)
10.40, 13.30, 22.40, 00.50, 05.30 «Патрульный участок» (16+)
11.00 События. Итоги дня (16+)
13.55 «Национальное измерение» (16+)
14.15 Д/ф «Китай на кончике языка. Секрет вкуса Китая» (12+)
15.10 Х/ф «Опасный возраст» (12+)
16.40 «Поехали по Уралу» (12+)
17.00 «Новости ТМК» (16+)
17.10, 01.40, 04.20 «Обзорная экскурсия» (6+)
17.20 Х/ф «Бомба». 7, 8 с. (16+)
19.00 Информационное шоу «События. Итоги дня»
22.30 «События. Акцент с Евгением Ениным» (16+)
23.00 Х/ф «Не оглядывайся» (16+)

СТС

06.00 «Ералаш»
06.25 Мультсериал «Да здравствует король Джулиан!» (6+)
07.10 Мультсериал «Приключения Вуди и его друзей» (0+)
07.55 «Уральские пельмени. СмехBook» (16+)
09.25 Художественный фильм «Убрать перископ» (0+)
11.15 Художественный фильм «Шестое чувство» (16+)
13.25 Художественный фильм «Призрак дома на холме» (16+)
15.45 Художественный фильм «Алиса в Стране чудес» (16+)
17.55 Шоу «Уральских пельменей» (16+)
19.25 Шоу «Уральских пельменей» (16+)
21.00 Художественный фильм «Доктор Стрэндж» (16+)
23.15 «Шоу выходного дня» (16+)
00.15 Художественный фильм «Уйти красиво» (18+)
02.05 Мультфильм «Странные чары» (6+)
03.35 «Супермамочка» (16+)
04.20 «Молодёжка» (16+)

РОССИЯ К

06.35 «Пешком...».
07.05 «Правила жизни»
07.35, 14.15 Д/с «Восемь дней, которые создали Рим»
08.25 Легенды мирового кино.
08.50, 17.35 Красивая планета.
09.10 Х/ф «Белая гвардия» (16+)
10.20 Х/ф «Насреддин в Бухаре» (0+)
11.55 Д/ф «Юрий Олеша. По кличке Писатель»
12.50 Чёрные дыры. Белые пятна
13.30 Д/ф «Диалог со зрителем»
15.10 Письма из провинции.
15.40 Д/ф «Люсьена Овчинникова. Мотылек»
16.25 Х/ф «В горах мое сердце» (0+)
17.50 Концерт «Виртуозы Москвы»
19.45 К 75-летию Виктора Фридмана. Линия жизни
20.40 Х/ф «Москва, любовь моя» (12+)
22.15 К ЮБИЛЕЮ ИРИНЫ РОДНИНОЙ. Линия жизни
23.30 «Кинескоп» с Петром Шепотинником. 76-й Венецианский МКФ
00.10 Х/ф «Мертвые ласточки» (12+)

ТВЦ

08.05 Ералаш (6+)
08.15 Д/ф «Дмитрий Певцов. Я стал другим...» (12+)
09.05 Х/ф «Тайна последней главы» (12+)
11.30 События
11.50 Х/ф «Тайна последней главы» (12+)
13.25 Т/с «Детективы Анны Князевой» (16+)
14.30 События
14.50 Город новостей
15.05 Т/с «Детективы Анны Князевой» (16+)
17.50 События
18.15 Х/ф «Сицилианская защита» (12+)
20.00 Х/ф «Ученица чародея» (12+)
22.00 В центре событий (16+)
23.10 Д/ф «Актерские драмы. Смерть по собственному желанию» (16+)
00.00 Д/ф «Советские секс-символы» (12+)
00.50 Д/ф «Вторая семья. Жизнь на разрыв» (12+)
01.40 Д/ф «Актерские драмы. Нехорошие квартиры» (12+)

TV1000

05.45 «Назад в будущее I» (12+)
08.10 «Ромео и Джульетта» (18+)
10.50, 03.40 «Элизиум» (16+)
13.05 «Бетховен 2» (0+)
14.50 «Улыбка Моны Лизы» (12+)
17.05 «Морской бой» (12+)
19.40 «Семейное ограбление» (16+)
21.25 «Кинг Конг» (16+)
01.00 «Все деньги мира» (18+)
05.55 «Назад в будущее II» (12+)

TV1000 РУССКОЕ КИНО

07.30 «Я любить тебя буду, можно?» (12+)
08.40 «Бой с тенью» (16+)
11.10 «Измена» (16+)
13.25 «Про любоff» (16+)
15.30, 16.20 «Метод Лавровой» (16+)
17.10 «Коллектор» (16+)
18.35, 05.15 «Марафон» (16+)
20.40 «Срочно выйду замуж» (16+)
22.55 «Королёв» (12+)
01.10 «Друзья друзей» (16+)
03.15 «Русалка. Озеро мертвых» (16+)

5 КАНАЛ

05.40, 06.20 Т/с «Шаман. Новая угроза» (16+)
09.25 Х/ф «Первый после Бога» (16+)
11.25, 12.20, 13.25 Т/с «Шаман. Новая угроза» (16+)
19.10 Т/с «След» (16+)
20.00 Т/с «След. Развод» (16+)
20.40 Т/с «След. Мнимая невеста» (16+)
21.20 Т/с «След. Подарок» (16+)
22.10 Т/с «След. Закладки» (16+)
22.55 Т/с «След. Искупление» (16+)
23.45 «Светская хроника» (16+)
00.45 Т/с «След. Папаша» (16+)
01.30 Т/с «Детективы. Наводнение» (16+)
02.10 Т/с «Детективы. Право на любовь» (16+)
02.35 Т/с «Детективы. Невеста с сюрпризом» (16+)
03.05 Т/с «Детективы. На кону жизнь» (16+)
03.35 Т/с «Детективы. Блинчики от кутюр» (16+)
04.00 Т/с «Детективы. Под присмотром» (16+)

РЕН

08.30 Новости (16+)
09.00 Документальный проект (16+)
12.00 «Информационная программа 112» (16+)
12.30 Новости (16+)
13.00 «Загадки человечества» (16+)
14.00 «Невероятно интересные истории» (16+)
15.00 Документальный проект (16+)
16.00 «Информационная программа 112» (16+)
16.30 Новости (16+)
17.00 «Тайны Чапман» (16+)
18.00 «Самые шокирующие гипотезы» (16+)
19.00 «Информационная программа 112» (16+)
19.30 Новости (16+)
20.00 «Основной инстинкт» (16+)
21.00 Д/п «Мошенники-2019» (16+)
23.00 Х/ф «13 грехов» (18+)
00.50 Х/ф «Часовой механизм» (16+)
02.30 «Самые шокирующие гипотезы» (16+)
03.15 «Тайны Чапман» (16+)
04.00 «Территория заблуждений» (16+)

ТНТ

07.00 «ТНТ. Gold» (16+)
09.00 «Дом-2. Lite» (16+)
10.15 «Дом-2. Остров любви» (16+)
11.30 «Бородина против Бузовой» (16+)
12.30 «Дом-2. Спаси свою любовь» (16+)
13.30 «Большой завтрак» (16+)
14.00 Х/ф «СашаТаня» (16+)
15.00 Т/с «Универ» (16+)
17.00 Т/с «Интерны» (16+)
17.30 Т/с «Интерны» (16+)
18.00 Т/с «Интерны» (16+)
20.00 «Comedy Woman» (16+)
21.00 «Комеди Клаб» (16+)
22.00 «Открытый микрофон» (16+)
23.00 «Дом-2. Город любви» (16+)
00.05 «Дом-2. После заката» Спецвключение (16+)
01.05 «Такое кино!» (16+)
01.40 Х/ф «Конец света 2013» (18+)
03.30 «Открытый микрофон» (16+)
04.20 «Открытый микрофон» (16+)
05.10 «ТНТ. Best» (16+)
05.35 «ТНТ. Best» (16+)
06.00 «ТНТ. Best» (16+)
06.30 «ТНТ. Best» (16+)

ЗВЕЗДА

02.10 Х/ф «Золотая речка» (0+)
03.45 Х/ф «Приезжая» (12+)
05.30 Д/ф «Навеки с небом» (12+)
06.20 «Влюблен по собственному желанию» (0+)
08.00 Новости дня
08.20 «Влюблен по собственному желанию» (0+)
08.50 Т/с «Марьина роща 2» (12+)
10.00 Военные новости
10.05 Т/с «Марьина роща 2» (12+)
13.00 Новости дня
13.20 Т/с «Марьина роща 2» (12+)
15.00 Военные новости
15.05 Т/с «Марьина роща 2» (12+)
15.40 Х/ф «Настоятель 2» (16+)
18.00 Новости дня
18.35 Т/с «След Пираньи» (16+)
21.15 Новости дня
21.25 Т/с «След Пираньи» (16+)
22.45 Х/ф «Личный номер» (12+)
01.00 Х/ф «Схватка в пурге» (12+)
02.35 Х/ф «Франц+Полина» (16+)
04.30 Д/ф «Выбор Филби» (12+)
05.00 Д/ф «Западная Сахара. Несуществующая страна» (12+)

ТНВ

05.00 «Народ мой…» (12+)
05.25, 10.55 «Наставление» (6+)
06.00 «Манзара» (6+)
08.00, 14.30, 21.30 Новости Татарстана (12+)
08.10 «Здравствуйте!» (12+)
09.00 Т/с «Домработница» (16+)
10.00, 17.00 Т/с «Разбитые сердца» (12+)
11.30 «Татары» (12+)
12.00, 00.40 Т/с «Вечная надежда» (12+)
13.00 «Головоломка» (6+)
14.00 «Актуальный ислам» (6+)
14.15 «Если хочешь быть здоровым...» (12+)
14.45 «В мире знаний» (0+)
15.00 М/ф
15.15 М/с «Вперёд, Диего! Вперёд!» (0+)
18.00 «Родная земля» (12+)
19.00 Хоккей. Чемпионат КХЛ. «Ак Барс» (Казань) - «Металлург» (Магнитогорск) (6+)
22.00 «Вызов 112» (16+)
22.10 «Коллеги по сцене» (12+)
23.10 Х/ф «Феникс» (16+)

ДОМАШНИЙ

06.30 «Выбери меня» (16+)
07.30 «По делам несовершеннолетних» (16+)
08.30 «Давай разведемся!» (16+)
09.35 «Тест на отцовство» (16+)
10.35 Документальный сериал «Реальная мистика» (16+)
12.30 Документальный сериал «Понять. Простить» (16+)
14.25 Документальный сериал «Порча» (16+)
14.55 Художественный фильм «Ноты любви» (12+)
19.00 Художественный фильм «Бойся желаний своих» (16+)
23.20 «Про здоровье» (16+)
23.35 Т/с «Самара» (16+)
01.25 Документальный сериал «Понять. Простить» (16+)
03.00 Документальный сериал «Порча» (16+)
03.25 Документальный сериал «Реальная мистика» (16+)
04.55 «Тест на отцовство» (16+)
05.45 «Домашняя кухня» (16+)
06.10 Комедийное шоу «6 кадров» (16+)

СБ 14 /09/19

Оградите детей от просмотра ТВ.

Фото: kinopoisk.ru

ПЕРВЫЙ

05.50 Программа «Россия от края до края «(12+)
06.00 Новости
06.10 Программа «Россия от края до края» (12+)
06.55 Т/с «Красная королева» (16+)
09.00 Играй, гармонь любимая! (12+)
09.45 Слово пастыря (0+)
10.00 Новости
10.10 Ирина Роднина. Женщина с характером (12+)
11.15 Честное слово (12+)
12.00 Новости
12.15 Иосиф Кобзон. Песня моя - судьба моя (16+)
18.00 Вечер-посвящение Иосифу Кобзону (12+)
21.00 «Время»
21.20 Клуб Веселых и Находчивых (16+)
23.40 Х/ф «Как Витька Чеснок вез Леху Штыря в дом инвалидов» (18+)
01.20 Х/ф «Гиппопотам» (18+)
03.00 Про любовь (16+)
03.50 Наедине со всеми (16+)

РОССИЯ-1

05.00 «Утро России. Суббота»
08.15 «По секрету всему свету»
08.40 Местное время. Суббота. (12+)
09.20 «Пятеро на одного»
10.10 «Сто к одному»
11.00 Вести
11.20 Вести. Местное время
11.40 «Петросян-шоу» (16+)
13.50 Х/ф «Мезальянс» (12+)
18.00 «Привет, Андрей!» (12+)
20.00 Вести в субботу

21.00 Х/Ф «МАМА МАША» (12+)
01.10 Х/ф «Лабиринты судьбы» (12+)

НТВ

05.25 Х/ф «Холодное лето пятьдесят третьего...» (12+)
07.25 «Смотр» (0+)
08.20 «Готовим с Алексеем Зиминым» (0+)
08.45 «Кто в доме хозяин?» (12+)
09.25 «Едим дома» (0+)
10.20 «Главная дорога» (16+)
11.00 «Еда живая и мёртвая» (12+)
12.00 «Квартирный вопрос» (0+)

БУДЬТЕ ОСТОРОЖНЫ!
Под видом журналистских материалов на канале НТВ вы можете получить искаженную информацию или пропаганду.

13.10 «Поедем, поедим!» (0+)
14.00 «Своя игра» (0+)
16.20 «Следствие велИ...» (16+)
17.15 «Последние 24 часа» (16+)
19.00 «Центр. телевидение» (16+)
21.00 Т/с «Пёс» (16+)
23.00 «Международная пилорама» (18+)
23.55 «Квартирник НТВ у Маргулиса» (16+)

ТВ-3

06.00 М/ф
11.15 Т/с «Леди и бродяга в Амазонии» (12+)
12.15 Т/с «Леди и бродяга в Италии» (12+)
13.15 «Мама Russia. Тыва» (16+)
14.15 Х/ф «47 ронинов» (12+)
16.30 Х/ф «Варкрафт» (16+)
19.00 Х/ф «Перси Джексон и Похититель молний» (12+)
21.30 Х/ф «Президент Линкольн» (16+)
23.30 Х/ф «Человек-волк» (16+)
01.30 Х/ф «Убийства в Амитивилле» (16+)
03.15 Д/с «Охотники за привидениями» (16+)
03.45 Д/с «Охотники за привидениями» (16+)
04.15 Д/с «Охотники за привидениями» (16+)
04.45 Д/с «Охотники за привидениями» (16+)
05.00 Д/с «Охотники за привидениями» (16+)
05.30 Д/с «Охотники за привидениями» (16+)

ЧЕ

04.00 Художественный фильм «Отряд особого назначения» (18+)
06.00 Т/с «Дикий» (16+)
16.00 Художественный фильм «Краповый берет» (16+)

20.00 ХУДОЖЕСТВЕННЫЙ ФИЛЬМ «СВОЛОЧИ» (16+)
22.00 «Улетное видео» (16+)
23.00 Развлекательная программа «+100500» (18+)
23.30 «Фейк такси» (18+)
00.00 Художественный фильм «Клондайк» (0+)

ГОРОДСКИЕ ВЕСТИ РЕКОМЕНДУЮТ

ТВ1000РУС 15.05 «ОРДА» (16+)
Орда. Веками это слово означало кровавые набеги и унизительную дань для многих стран и народов. Когда ханшу Тайдулу сражает тяжелый недуг, ни один целитель оказывается не в силах ей помочь. Тогда в Орду вызывают «московского колдуна» митрополита Алексия. На карту поставлена судьба всего княжества. Однако и сам Алексий не знает, чем обернется его путешествие в Орду.

МАТЧ ТВ!

08.00 Д/ц «Вся правда про...» (12+)
08.25 Волейбол. Кубок мира. Женщины. Россия - Камерун (0+)
10.25 Х/ф «Одинокий волк МакКуэйд» (6+)
12.40 Все на футбол! Афиша (12+)
13.40 «Бокс 2019. Обратный отсчёт» (12+)
15.10 Итоги недели
15.55 Футбол. Чемпионат Испании. «Реал» (Мадрид) - «Леванте» (0+)
18.25 Футбол. Чемпионат Германии. «Боруссия» (Дортмунд) - «Байер» (0+)
20.25 Волейбол. Чемпионат Европы. Мужчины. Россия - Македония (0+)
22.35 Специальный репортаж «СКА - ЦСКА. Live» (12+)
23.55 Футбол. Чемпионат Испании. «Барселона» - «Валенсия» (0+)
02.25 «Дерби мозгов» (16+)
03.00 Гандбол. Лига чемпионов. Мужчины. «Чеховские медведи» (Россия) - «Висла» (Польша) (0+)

ОТВ

06.00 «Новости ТАУ «9 1/2» (16+)
07.00 Информационное шоу «События. Итоги дня» (16+)
08.30, 09.25, 11.05, 12.25, 13.25, 15.55, 16.55, 19.25 «Погода на «ОТВ-РАМБЛЕР» (6+)
08.35, 16.00 Д/ф «Ласковый май». Лекарство для страны» (12+)
09.30 Х/ф «Опасный возраст» (12+)
11.00 «Обзорная экскурсия» (6+)
11.30 Программа «Рецепт» (16+)
12.00 «Национальное измерение» (16+)
12.30, 04.50 «Патрульный участок. На дорогах» (16+)
13.00 «Наследники Урарту» (16+)
13.15 «Новости УГМК»
13.30 Х/ф «Ночные забавы» (16+)
17.00 «Прокуратура. На страже закона» (16+)
17.15, 21.00, 05.35 Итоги недели
17.40 «Большой поход Гумбольдта» (12+)
18.00 Х/ф «Большая игра» (16+)
19.30 Концерт «Григорий Лепс и его друзья» (12+)
21.50 Х/ф «Ярослав. Тысячу лет назад» (16+)

СТС

06.00 «Ералаш»
06.50 Мультсериал «Приключения кота в сапогах» (6+)
07.15 Мультсериал «Спирит. Дух свободы» (6+)
07.40 Мультсериал «Три кота» (0+)
08.05 Мультсериал «Том и Джерри» (0+)
08.30 Шоу «Уральских пельменей» (16+)
09.30 «ПроСТО кухня» (12+)
10.30 Х/ф «История рыцаря» (12+)
13.15 Х/ф «Индиана Джонс и Королевство хрустального черепа» (12+)
15.45 Мультфильм «Ледниковый период» (0+)
17.20 Мультфильм «Ледниковый период 3. Эра динозавров» (0+)
19.05 Мультфильм «Ледниковый период. Столкновение неизбежно» (6+)
21.00 Х/ф «Человек-муравей» (16+)
23.15 Х/ф «Сплит» (16+)
01.35 Х/ф «Необычайные приключения Адель» (12+)
03.20 Х/ф «Бэйб» (16+)

РОССИЯ К

06.30 Библейский сюжет
07.05 М/ф
08.15 Х/ф «Москва, любовь моя» (12+)
09.45 Телескоп
10.15 Д/с «Маленькие секреты великих картин»
10.45 Х/ф «Человек с бульвара Капуцинов» (0+)
12.20, 00.45 Д/ф «Живая природа островов Юго-Восточной Азии»
13.10 «Дом ученых».
13.40 Д/ф «Неаполь - душа барокко»
14.30 Х/ф «Шофер на один рейс» (12+)
16.50 Д/с «Предки наших предков»
17.30 Д/ф «Какой должна быть «Анна Каренина»?»
18.10 Квартет 4х4
20.05 Д/ф «Сироты забвения»
21.00 «Агора». Ток-шоу
22.00 Х/ф «Карп отмороженный» (12+)
23.35 Клуб 37
01.35 Искатели. «Сокровища белорусских староверов»

ТВЦ

06.05 Марш-бросок (12+)
06.45 АБВГДейка (0+)
07.10 Короли эпизода. Иван Лапиков (12+)
08.00 Православная энциклопедия (6+)
08.30 Х/ф «Обыкновенный человек» (12+)
10.30 Х/ф «Шерлок Холмс и доктор Ватсон» (0+)
11.30 События
11.45 Х/ф «Шерлок Холмс и доктор Ватсон» (0+)
13.30 Х/ф «Племяшка» (12+)
14.30 События
14.45 Х/ф «Племяшка» (12+)
17.20 Х/ф «Перелетные птицы» (16+)
21.00 Постскриптум
22.15 Право знать! (16+)
23.45 События
00.00 Дикие деньги. Юрий Айзеншпис (16+)
00.50 Прощание. Сергей Доренко (16+)
01.40 Д/ф «Тайны советских миллионеров» (16+)
02.25 Роман со слугой (16+)

TV1000

08.10 «Улыбка Моны Лизы» (12+)
10.25, 04.25 «Семейное ограбление» (16+)
12.05 «Кинг Конг» (16+)
15.35 «Назад в будущее I» (12+)
17.50 «Назад в будущее II» (12+)
19.55, 06.05 «Назад в будущее III» (12+)
22.10 «Матильда» (16+)
00.05 «Обливион» (16+)
02.35 «В гостях у Элис» (16+)

TV1000 РУССКОЕ КИНО

09.40 «Подари мне лунный свет» (12+)
11.30 «4» (0+)
13.15 «Друзья друзей» (16+)
15.05 «Орда» (16+)
17.35 Русалка. Озеро мертвых (16+)
19.20 «Бабушка лёгкого поведения» (16+)
21.00 «Бабушка лёгкого поведения 2. Престарелые мстители» (16+)
22.45 «Кухня. Последняя битва» (12+)

5 КАНАЛ

05.00 Т/с «Детективы» (16+)
10.15 Т/с «След» (16+)
12.40 Т/с «След. Мокошь» (16+)
13.25 Т/с «След. Белые начинают И...» (16+)
14.05 Т/с «След. Правило снайпера номер два» (16+)
15.00 Т/с «След. Хтоническая мощь» (16+)
15.50 Т/с «След. Подкидыш» (16+)
16.25 Т/с «След. Тайны больничного двора» (16+)
17.15 Т/с «След. Вивама» (16+)
17.55 Т/с «След. Жена моряка» (16+)
18.40 Т/с «След. Свидетель» (16+)
19.20 Т/с «След. Фирма гарантирует» (16+)
20.00 Т/с «След. Страшная сказка» (16+)
20.50 Т/с «След. Смерть пельменям» (16+)
21.40 Т/с «След. Дриада» (16+)
22.25 Т/с «След. Антидот» (16+)
23.10 Т/с «След. Фараон» (16+)
00.00 «Известия. Главное»
01.00, 02.05, 02.55, 03.45, 04.35 Х/ф «Тайны города ЭН» (16+)

РЕН

05.00 «Территория заблуждений» (16+)
07.10 Художественный фильм «Доспехи Бога 2» (16+)
09.15 «Минтранс» (16+)
10.15 «Самая полезная программа» (16+)
11.15 Развлекательная программа «Военная тайна» (16+)
15.20 «Территория заблуждений» (16+)
17.20 Программа «Неизвестная история» (16+)
18.20 Документальный проект «Засекреченные списки. Самые опасные!» (16+)
20.30 Художественный фильм «Гарри Поттер и принц-полукровка» (12+)
23.30 Художественный фильм «Гарри Поттер и дары смерти. Часть 1» (16+)
02.00 Художественный фильм «Женщина-кошка» (12+)
03.40 «Территория заблуждений» (16+)

ТНТ

07.00 «ТНТ. Gold» (16+)
08.00 «ТНТ MUSIC» (16+)
08.30 «ТНТ. Gold» (16+)
09.00 «Дом-2. Lite» (16+)
10.00 «Дом-2. Остров любви» (16+)
11.00 «Экстрасенсы. Битва сильнейших» (16+)
12.30 «Где логика?». 61 с. (16+)
13.30 «Где логика?». 60 с. (16+)
14.35 «Где логика?». 59 с. (16+)
15.35 «Комеди Клаб» (16+)
16.40 «Комеди Клаб» (16+)
17.30 Х/ф «На край света» (16+)
19.30 «Экстрасенсы. Битва сильнейших» (16+)
21.00 «Танцы» (16+)
23.00 «Дом-2. Город любви» (16+)
00.05 «Дом-2. После заката» Спецвключение (16+)
01.05 «ТНТ MUSIC» (16+)
01.40 Х/ф «Под планетой обезьян» (12+)
03.15 «Открытый микрофон» (16+)
04.10 «Открытый микрофон» (16+)
05.05 «ТНТ. Best» (16+)
05.30 «ТНТ. Best» (16+)
06.00 «ТНТ. Best» (16+)

ЗВЕЗДА

05.40 Х/ф «Три толстяка» (0+)
07.25 Х/ф «Шаг навстречу. Несколько историй веселых и грустных...» (12+)
09.15 «Легенды музыки» (6+)
09.45 «Последний день» (12+)
10.30 «Не факт!» (6+)
11.00 «Улика из прошлого. Харьковская бомба. Неизвестное сверхоружие» (16+)
11.55 Д/с «Загадки века. Тайна гибели подлодки К-129» (12+)
12.45 «Специальный репортаж» (12+)
13.10 «Морской бой» (6+)
14.10 «Десять фотографий» (6+)
15.00 «Специальный репортаж» (12+)
15.20 Т/с «Офицеры. Одна судьба на двоих» (16+)
18.00 Новости дня
18.10 «За дело!» (12+)
18.25 Т/с «Офицеры. Одна судьба на двоих» (16+)
01.00 Х/ф «Добровольцы» (0+)
02.55 Д/ф «Стихия вооружений» (6+)

ТНВ

05.00 Концерт
07.00 Концерт «SMS» (6+)
09.00 М/ф
09.30 «Адам и Ева» (6+)
10.00 Хит-парад (12+)
11.00 Д/ф «Неприручённая Африка» (12+)
11.30 «Секреты татарской кухни» (12+)
12.00 «Каравай» (6+)
12.30 «Видеоспорт» (12+)
13.00, 01.00 Концерт
15.00 «Я» (16+)
15.30 «Путник» (6+)
16.00 «От сердца - к сердцу» (6+)
17.00 «Татарские народные мелодии» (0+)
17.30 «Литературное наследие» (12+)
18.00 «Шоу Джавида» (16+)
19.00 «Народ мой...» (12+)
19.30, 21.30 Новости в субботу (12+)
20.00 «Ступени» (12+)
20.30 «Споёмте, друзья!» (6+)
22.00 Х/ф «Реальность» (16+)
02.35 Х/ф «Счастлив ли ты?» (12+)
04.30 Ретро-концерт (0+)

ДОМАШНИЙ

06.30 Комедийное шоу «6 кадров» (16+)
06.45 Программа «Удачная покупка» (16+)
06.55 ХУДОЖЕСТВЕННЫЙ ФИЛЬМ «АЛЕКСАНДРА» (16+)
09.00 ХУДОЖЕСТВЕННЫЙ ФИЛЬМ «БУКЕТ» (12+)
10.55 ХУДОЖЕСТВЕННЫЙ ФИЛЬМ «ПО ПРАВУ ЛЮБВИ» (16+)
19.00 ХУДОЖЕСТВЕННЫЙ ФИЛЬМ «ЖЕНА С ТОГО СВЕТА» (12+)
23.20 ХУДОЖЕСТВЕННЫЙ ФИЛЬМ «ЛЮБВИ ЦЕЛИТЕЛЬНАЯ СИЛА» (16+)
01.10 Художественный фильм «Александра» (16+)
03.00 Программа «Выбери меня» (16+)
05.30 Документальный цикл «Я его убила» (16+)
06.20 Комедийное шоу «6 кадров» (16+)

Просто выключи телевизор.

15 /09/19 ВС

Фото: kinopoisk.ru

ПЕРВЫЙ

05.30 Телесериал «Красная королева» (16+)
06.00 Новости
06.10 Телесериал «Красная королева» (16+)
07.45 Часовой (12+)
08.15 Здоровье (16+)
09.20 Непутевые заметки (12+)
10.00 Новости
10.10 Жизнь других (12+)
11.10 Видели видео? (6+)
12.00 Новости
12.10 Видели видео? (6+)
13.30 Однажды в Париже. Далида и Дассен (16+)
14.40 ДОстояние РЕспублики (12+)
16.00 Страна советов. Забытые вожди (16+)
18.10 Точь-в-точь (16+)
21.00 «Время»
22.00 Большая игра (16+)
23.40 Х/ф «Основано на реальных событиях» (16+)
01.45 Х/ф «Можешь не стучать» (16+)
03.10 Про любовь (16+)
03.55 Наедине со всеми (16+)

РОССИЯ-1

05.15 Х/ф «Терапия любовью» (16+)
07.20 «Семейные каникулы»
07.30 «Смехопанорама»
08.00 «Утренняя почта»
08.40 Местное время. Воскресенье
09.20 «Когда все дома с Тимуром Кизяковым»
10.10 «Сто к одному»
11.00 Вести
11.20 «Смеяться разрешается»

13.45 Х/Ф «СУХАРЬ» (12+)
18.00 «Удивительные люди-4» (12+)
20.00 Вести недели
22.00 Москва. Кремль. Путин
22.40 «Воскресный вечер с Владимиром Соловьёвым» (12+)
00.30 «Действующие лица с Наилей Аскер-заде» (12+)

НТВ

06.00 «Центр. телевидение» (16+)
08.00 «Сегодня»
08.20 «У нас выигрывают!» (12+)
10.00 «Сегодня»
10.20 «Первая передача» (16+)
11.00 «Чудо техники» (12+)
11.55 «Дачный ответ» (0+)
13.00 «НашПотребНадзор» (16+)
14.00 «Секрет на миллион» (16+)
16.00 «Сегодня»

БУДЬТЕ ОСТОРОЖНЫ!
Под видом журналистских материалов на канале НТВ вы можете получить искаженную информацию или пропаганду.

16.20 «Следствие велИ...» (16+)
18.00 «Новые русские сенсации» (16+)
19.00 Итоги недели
20.10 «Звезды сошлись» (16+)
21.45 «Ты не поверишь!» (16+)
22.55 «Основано на реальных событиях» (16+)
02.10 Х/ф «День отчаяния» (16+)
04.20 Т/с «ППС» (16+)

ТВ-3

06.00 М/ф
09.00 «Новый день»
09.30 М/ф
10.30 Т/с «Добрая ведьма» (12+)
11.30 Т/с «Добрая ведьма» (12+)
12.30 Т/с «Добрая ведьма» (12+)
13.15 Т/с «Добрая ведьма» (12+)
14.15 Художественный фильм «Президент Линкольн» (16+)
16.15 Художественный фильм «Перси Джексон и Похититель молний» (12+)
18.45 Художественный фильм «Властелин колец» (12+)
22.45 «Мама Russia. Тыва» (16+)
23.45 Художественный фильм «Тэмми» (18+)
01.45 Художественный фильм «Человек-волк» (16+)
03.30 Т/с «Леди и бродяга в Амазонии» (12+)
04.15 Т/с «Леди и бродяга в Италии» (12+)
05.00 Д/с «Охотники за привидениями» (16+)
05.30 Д/с «Охотники за привидениями» (16+)

ЧЕ

02.00 Художественный фильм «Отряд особого назначения» (18+)
03.20 Художественный фильм «Миротворец» (16+)
05.15 «Улетное видео» (16+)
06.00 Художественный фильм «Полицейская история» (16+)
07.45 Художественный фильм «Полицейская история 2» (16+)
10.15 Художественный фильм «Сволочи» (16+)

12.30 Т/С «ВОСЬМИДЕСЯТЫЕ» (16+)
23.00 Развлекательная программа «+100500» (18+)
23.30 «Фейк такси» (18+)
00.00 Художественный фильм «Клондайк» (0+)

ГОРОДСКИЕ ВЕСТИ РЕКОМЕНДУЮТ

ТВ1000 15.20
«ОБЛИВИОН» (16+)
Земля, пережившая войну с инопланетными захватчиками, опустела; остатки человечества готовятся покинуть непригодную для жизни планету. Главный герой — техник по обслуживанию дронов — находит разбившийся корабль NASA, команда которого погибает у него на глазах. Ему удается спасти лишь одну женщину — и вскоре он понимает, что это перевернет его жизнь.

МАТЧ ТВ!

04.45 Футбол. Чемпионат Италии (0+)
06.40 Специальный репортаж «Россия - Казахстан. Live» (12+)
07.00 «Утомлённые славой» (16+)
07.30 «Команда мечты» (12+)
08.00 Футбол. «Реал Сосьедад» - «Атлетико» (0+)
10.00 Футбол. Чемпионат Германии. «Лейпциг» - «Бавария» (0+)
12.00 «Бокс 2019. Обратный отсчёт» (12+)
12.30, 17.15 Новости
12.40, 20.55 Футбол. Чемпионат Италии (0+)
15.15 Волейбол. Кубок мира. Женщины. Россия - Япония (0+)
18.25 Футбол. Российская Премьер-лига. «Тамбов» - ЦСКА (0+)
22.55 «После футбола» (12+)
23.55 Футбол. Чемпионат Франции. «Монако» - «Марсель» (0+)
02.30 Спортивная гимнастика. Мировой Кубок вызова (0+)
04.15 Борьба. Чемпионат мира (0+)
06.00 Футбол. Чемпионат Португалии (0+)

ОТВ

01.15 Художественный фильм «Не оглядывайся» (16+)
03.05 «МузЕвропа. Clueso» (12+)
03.50 «Парламентское время» (16+)
05.15 «Действующие лица»
06.00, 05.00 «Парламентское время» (16+)
07.00, 07.55, 09.15, 12.10, 15.55, 18.25, 22.55 «Погода на «ОТВ-РАМБЛЕР» (6+)
07.05 «МузЕвропа. Clueso» (12+)
08.00 М/с «Маша и Медведь» (0+)
08.30 «Гости по воскресеньям» (12+)
09.20, 02.00 Х/ф «Водитель автобуса» (12+)
11.40 Д/ф «Сделано в СССР. Красота» (12+)
12.15 Х/ф «Гонки по вертикали» (12+)
16.00 Х/ф «Ночные забавы» (16+)
18.30 Х/ф «Анна Герман. Тайна белого ангела» (16+)
23.00, 04.35 Итоги недели
23.50 «Четвертая власть» (16+)
00.20 Х/ф «Ярослав. Тысячу лет назад» (16+)
04.20 «Прокуратура. На страже закона» (16+)

СТС

06.50 Мультсериал «Приключения кота в сапогах» (6+)
07.15 Мультсериал «Спирит. Дух свободы» (6+)
07.40 Мультсериал «Три кота» (0+)
08.05 Мультсериал «Царевны» (0+)
08.30 Шоу «Уральских пельменей» (16+)
09.30 «Рогов в городе» (16+)
10.30 «Уральские пельмени. СмехBook» (16+)
11.05 Мультфильм «Ледниковый период» (0+)
12.45 Мультфильм «Ледниковый период 3. Эра динозавров» (0+)
14.30 Мультфильм «Ледниковый период. Столкновение неизбежно» (6+)
16.25 Х/ф «Доктор Стрэндж» (16+)
18.40 Х/ф «Человек-муравей» (16+)
21.00 Х/ф «Человек-муравей и оса» (12+)
23.25 Х/ф «Индиана Джонс и Королевство хрустального черепа» (12+)
01.45 Х/ф «История рыцаря» (12+)
03.55 Мультфильм «Феи. Легенда о чудовище» (0+)

РОССИЯ К

06.30 М/ф «Радуга»
08.00 Х/ф «Шофер на один рейс» (12+)
10.20 «Обыкновенный концерт с Эдуардом Эфировым»
10.50 Х/ф «Серафим Полубес и другие жители Земли»
12.20 Письма из провинции. **12.45, 02.05** Диалоги о животных. Лоро Парк. Тенерифе
13.30 «Другие Романовы»
13.55, 00.30 Х/ф «Большой босс» (18+)
15.50 Больше, чем любовь
16.30 «Картина мира с Михаилом Ковальчуком»
17.10 «Пешком...»
17.40 «Ближний круг Григория Козлова»
18.35 «Романтика романса».
19.30 Новости культуры
20.10 Х/ф «Человек с бульвара Капуцинов» (0+)
21.50 Анна Нетребко и Юсиф Эйвазов в опере Дж.Верди «Трубадур». Режиссер Франко Дзеффирелли. Арена ди Верона

ТВЦ

06.10 Х/ф «Женитьба Бальзаминова» (6+)
07.55 Фактор жизни (12+)
08.30 Х/ф «Ученица чародея» (12+)
10.25 Ералаш (6+)
10.40 Спасите, я не умею готовить! (12+)
11.50 Х/ф «Медовый месяц» (16+)
13.35 Д/ф «Актерские драмы. Смерть по собственному желанию» (16+)
14.55 Прощание. Муслим Магомаев (16+)
15.50 Прощание. Михаил Евдокимов (16+)
16.35 Хроники московского быта. Советское неглиже (12+)
17.20 Х/ф «Замкнутый круг» (16+)
21.00 Т/с «Детективы Елены Михалковой» (12+)
23.50 События
00.10 Т/с «Детективы Елены Михалковой» (12+)
01.00 Петровка 38 (16+)
01.15 Х/ф «Пуля-дура. Агент для наследницы» (12+)
04.40 10 самых... Сбежавшие из-под венца (16+)

TV1000

08.10, 20.00 «Не/смотря ни на что» (16+)
10.45 «Матильда» (16+)
12.45, 05.35 «Морской бой» (12+)
15.20 «Обливион» (16+)
17.45 «Ромео и Джульетта» (18+)
22.10 «Капитан Филлипс» (16+)
00.50 «Линкольн для адвоката» (16+)
03.05 «Она» (18+)

TV1000 РУССКОЕ КИНО

09.05 «Кухня. Последняя битва» (12+)
11.20 «Жизнь и удивительные приключения Робинзона Крузо» (0+)
13.15 «Край» (16+)
15.35 «Бабушка лёгкого поведения 2. Престарелые мстители» (16+)
17.20 «Везучий случай» (12+)
19.10 «Одной левой» (12+)
20.45 «Любовь-морковь» (12+)
22.45, 07.30 «Тарас Бульба» (16+)

5 КАНАЛ

05.00, 05.25, 06.10, 07.00 Х/ф «Тайны города ЭН» (16+)
08.00 «Светская хроника» (16+)
09.00 Д/ф «Моя правда. Владимир Меньшов. Чему верит Москва» (16+)
10.00 Х/ф «Карпов.» (16+)
16.35 Х/ф «Карпов-2. Близнецы» (16+)
17.30 Х/ф «Карпов-2. Монстры» (16+)
18.20 Х/ф «Карпов-2. Воровская справедливость» (16+)
19.15 Х/ф «Карпов-2. Серый кардинал» (16+)
20.05 Х/ф «Карпов-2. Ничего, кроме правды» (16+)
21.00 Х/ф «Карпов-2. Ложный след» (16+)
22.00 Х/ф «Карпов-2. Помощь» (16+)
22.55 Х/ф «Карпов-2. Хороший отец» (16+)
23.50 Х/ф «Карпов-2. Погром» (16+)
00.40 Х/ф «Дружба особого назначения» (16+)
02.15 Х/ф «Первый после Бога» (16+)

РЕН

05.00 «Территория заблуждений» (16+)
08.15 Х/ф «Охота на воров» (18+)
10.50 Х/ф «Женщина-кошка» (12+)

12.50 Х/Ф «МАСКА» (16+)
14.50 Х/ф «Гарри Поттер и принц-полукровка» (12+)
17.45 Х/ф «Гарри Поттер и дары смерти. Часть 1» (16+)
20.30 Х/ф «Гарри Поттер и дары смерти. Часть 2» (16+)
23.00 «Добров в эфире» (16+)
00.00 «Военная тайна» (16+)
03.40 «Самые шокирующие гипотезы» (16+)
04.30 «Территория заблуждений» (16+)

ТНТ

07.00 «ТНТ. Gold» (16+)
09.00 «Дом-2. Lite» (16+)
10.00 «Дом-2. Остров любви» (16+)
11.00 «Перезагрузка» (16+)
12.00 «Большой завтрак» (16+)
12.30 Х/ф «На край света» (16+)
14.35 «Однажды в России» (16+)
15.35 «Однажды в России» (16+)
16.35 «Однажды в России» (16+)
17.40 «Комеди Клаб» (16+)
17.55 «Комеди Клаб» (16+)
19.00 «Комеди Клаб» (16+)
19.30 «Комеди Клаб» (16+)
20.00 «Комеди Клаб» (16+)
21.00 «Комеди Клаб» (16+)
22.00 «STAND UP» (16+)
23.00 «Дом-2. Город любви» (16+)
00.05 «Дом-2. После заката» Спецвключение (16+)
01.05 «Такое кино!» (16+)
01.35 «ТНТ MUSIC» (16+)
02.05 «Открытый микрофон» (16+)
03.00 «Открытый микрофон» (16+)
03.45 «Открытый микрофон» (16+)
04.35 М/ф «Попугай Club» (12+)
06.10 «ТНТ. Best» (16+)
06.35 «ТНТ. Best» (16+)

ЗВЕЗДА

03.20 Д/с «Москва фронту» (12+)
03.40 Х/ф «Личный номер» (12+)
05.30 Т/с «След Пираньи» (16+)
09.00 Новости недели с Юрием Подкопаевым
09.25 «Служу России» (12+)
09.55 «Военная приемка» (6+)
10.45 «Код доступа. Генри Киссинджер. Серый кардинал Белого дома» (12+)
11.30 «Скрытые угрозы» (12+)
12.35 Т/с «Смерть шпионам. Скрытый враг» (16+)
17.15 Д/ф «Дагестан. Двадцать лет подвигу» (16+)
18.00 Главное с Ольгой Беловой
19.25 Д/с «Незримый бой» (16+)
21.40 Всероссийский фестиваль «Армия России-2019»
23.00 «Фетисов» Ток-шоу (12+)
23.45 Х/ф «Запасной игрок» (6+)
01.25 Х/ф «Окно в Париж» (16+)
03.20 Х/ф «В добрый час!» (0+)
04.55 Д/ф «Влюбленные в небо» (12+)
05.20 Д/ф «Гагарин» (12+)

ТНВ

05.00 «От сердца - к сердцу» (6+)
06.00, 10.45 Концерт
08.00, 13.00 «Ступени» (12+)
08.30 М/ф
09.00 «Здоровая семья» (6+)
09.15 «Тамчы-шоу» (0+)
09.45 «Молодёжная остановка» (12+)
10.15 «Я» (16+)
11.30 «Секреты татарской кухни» (12+)
12.00 «Каравай» (6+)
12.30, 00.35 Д/ф «Неприручённая Амазонка» (12+)
13.30 Творческий вечер Айдара Тимербаева (6+)
15.00, 01.00 «Песочные часы» (12+)
16.00 «Споёмте, друзья!» (6+)
17.00 «Видеоспорт» (12+)
17.30 «Татарские народные мелодии» (0+)
18.00 «Головоломка» (6+)
19.00, 22.00 «Семь дней» (12+)
20.00 Концерт
23.00 Х/ф «Фанфан-Тюльпан» (16+)
02.00 «Манзара»(«Панорама») (6+)
03.40 «Караоке батл» (6+)

ДОМАШНИЙ

06.30 Программа «Удачная покупка» (16+)
06.40 Комедийное шоу «6 кадров» (16+)
07.30 Художественный фильм «Любви целительная сила» (16+)
09.20 Художественный фильм «Безотцовщина» (12+)
11.15 Художественный фильм «Была тебе любимая» (16+)
11.55 «Полезно и вкусно» (16+)
12.00 Художественный фильм «Была тебе любимая» (16+)
15.10 Художественный фильм «Дом с сюрпризом» (16+)
19.00 Художественный фильм «Ты моя любимая» (18+)
23.00 «Про здоровье» (16+)
23.15 Художественный фильм «Бойся желаний своих» (16+)
03.05 Художественный фильм «Букет» (12+)
04.40 Художественный фильм «Безотцовщина» (12+)
06.10 Комедийное шоу «6 кадров» (16+)

Семь дней | 26.08-1.09

По информации МО МВД России «Ревдинский», в Ревде и Дегтярске зарегистрировано 14 преступлений, в том числе: 6 краж; 1 факт незаконного хранения наркотических средств; 1 факт повторного управления автомобилем в нетрезвом состоянии; 2 факта мошенничества; 1 факт фиктивной постановки на учет иностранного гражданина.

КРАЖИ

■ 29 августа следственным отделом возбуждено уголовное дело в отношении жителя Ревды, который в середине июня ночью свободным доступом проник на чужой участок и похитил металлические трубы общим весом 800 кг. Ущерб 12 680 рублей. По ч.2 ст.158 УК РФ (кража с причинением значительного ущерба) обвиняемому грозит до пяти лет лишения свободы.

УГРОЗА УБИЙСТВОМ

■ 28 августа в отделении дознания возбуждено уголовное дело в отношении гражданина, который 24 июня в доме по улице 7 Ноября из-за личных неприязненных отношений начал душить свою мать, при этом высказывал угрозы физической расправы. Угроза убийством или причинением тяжкого вреда здоровью (ч.1 ст.119 УК РФ) наказывается лишением свободы на срок до двух лет.

МОШЕННИЧЕСТВО

■ Управляющий одного из магазинов по улице М.Горького обманным путем похитил деньги магазина — почти 331000 рублей. На него заведено уголовное дело по ч.3 ст.159 УК РФ (мошенничество, совершенное лицом с использованием своего служебного положения, а равно в крупном размере). Максимальное наказание за это преступление — до шести лет лишения свободы.

О лицах, изготавливающих или сбывающих поддельные денежные купюры, сообщайте в отделение экономической безопасности и противодействия коррупции по телефону: 5-64-80
Дежурная часть полиции: 02; 8 (34397) 5-15-68
«Телефоны доверия» ГУ МВД России по Свердловской области: 8(343) 358-71-61, 8 (343) 358-70-71.

Фото Валентины Пермяковой

Андрей, владелец автосервиса, разводит руками: с конкурентами отношения хорошие. Кто мог поджечь?

Ночью загорелся строящийся автосервис на улице Достоевского

Его еще не успели открыть

Недостроенный автосервис на улице Достоевского в Ревде загорелся снаружи ночью 3 сентября. По мнению собственников здания, его подожгли. Правда, вопрос — конкуренты или просто хулиганы.

Корпус автосервиса начали обшивать металлосайдингом. Отделка была смонтирована до окон, дальше успели установить только ветрозащиту и утеплитель — минеральную вату. Именно они и загорелись — на фасаде, выходящем на Достоевского.

О загорании сообщил в службу спасения в 3.43 проезжавший по Достоевского таксист. На место прибыли два расчета 65-й пожарной части (две единицы техники, семь человек личного состава). Как рассказал дознаватель отдела надзорной деятельности МЧС по Ревде, Дегтярску и Полевскому Александр Колодницкий, собственники (мать и сын) находились в здании, в жилых комнатах на втором этаже, они спали. Их разбудили пожарные, когда начали ломать дверь, думая, что в автосервисе никого нет.

В 3.49 пожар был потушен, проливать и разбирать сгоревшие конструкции закончили в 4.07 (данные — официальный сайт ГУ МЧС России по Свердловской области).

Огнем на площади четыре квадратных метра повреждена обшивка — минвата сгорела, на сайдинге полопалась краска. Кроме того, от высокой температуры покорежены металлические рольставни, пластиковые стеклопакеты оплавились, стекла лопнули.

Причина загорания устанавливается. Наиболее вероятная — поджог.

Андрей, владелец автосервиса, теряется в догадках, кому мог быть выгоден поджог. С его слов, он знает конкурентов, отношения хорошие. «Может, кто-то не хочет, чтобы мы открылись. Но смысл поджигать? Мы все равно начнем работу», — добавляет он. На восстановление фасада, по словам Андрея, нужно примерно 80 тысяч рублей.

Проводится проверка.

В СКР рассказали, что стало с ревдинцем, пропавшим в ноябре прошлого года

39-летнего Александра Утюмова искали полгода. И нашли

Ревдинца Александра Утюмова, который числился без вести пропавшим с ноября прошлого года, нашли — мертвым. Об этом рассказали в Следственном отделе по Ревде областного СКР.

39-летний Александр Утюмов исчез в период с 29 ноября 2018 года по 2 января 2019 года. Следственный отдел по Ревде СУ СК РФ Свердловской области возбудил уголовное дело по признакам убийства (ч.1 ст.105 УК РФ). В мае этого года на Ревда-инфо.ру опубликована информация о розыске Утюмова. А буквально через пару дней в сарае на участке его родственника было обнаружено тело мужчины с сильными гнилостными изменениями. В погибшем опознали Утюмова, впоследствии это подтвердила генетическая экспертиза.

— Этот родственник был последним, кто видел пропавшего, Утюмов заходил к нему, а потом ушел, в нетрезвом состоянии, — рассказал исполняющий обязанности руководителя Следственного отдела Александр Рудь. — По заключению судмедэкспертизы, признаков насильственной смерти на теле нет. Кроме того, сарай, в котором находилось тело, был заперт изнутри. Владелец не заглядывал туда с осени. А потом почувствовал характерный запах и решил проверить.

Скорее всего, мужчина уснул в сарае и замерз. Уголовное дело закрыто в связи с отсутствием состава преступления.

В Дегтярске пьяный водитель пытался дать взятку сотруднику ГИБДД

На скамье подсудимых в скором времени окажется 39-летний водитель, который попытался дать взятку сотруднику ГИБДД Ревды.

Как сообщили в пресс-службе Ревдинского ОМВД, 17 июля днем на улице Клубной в Дегтярске его задержали пьяным за рулем сотрудники ГИБДД. Когда полицейский начал составлять протокол за управление транспортом в состоянии опьянения, грозивший нарушителю 30000-ным штрафом и лишением водительских прав, он предложил стражу порядка 10000 рублей — чтобы «замять дело».

Сотрудник Госавтоинспекции от денег отказался и сообщил о произошедшем в дежурную часть полиции. На место происшествия прибыла следственно-оперативная группа и «оформила» взяточника с поличным. Отделением дознания Ревдинского ОМВД возбуждено уголовное дело по ч.1 статьи 291.2 УК РФ (мелкое взяточничество).

Взятка считается мелкой, если ее размер не превышает 10000 рублей.

Обвиняемый свою вину признал полностью, в содеянном раскаялся. Ранее судим не был, к административной ответственности не привлекался, имеет постоянное место работы. С него взяли в качестве меры процессуального принуждения обязательство о явке.

Ч.1 ст.292.2 УК РФ. Получение взятки, дача взятки лично или через посредника в размере, не превышающем десяти тысяч рублей, — наказывается штрафом в размере до 200000 рублей или в размере заработной платы или иного дохода осужденного за период до трех месяцев, либо исправительными работами на срок до одного года, либо ограничением свободы на срок до двух лет, либо лишением свободы на срок до одного года.

Задержан подозреваемый в грабеже в салоне сотовой связи

Задержан подозреваемый в открытом хищении мобильного телефона из салона сотовой связи на улице Мира. Грабителем оказался 37-летний гражданин, ранее неоднократно судимый, официально не работающий.

Как сообщили в пресс-службе Ревдинского ОМВД, 17 августа мужчина зашел в магазин и сделал вид, что хочет купить мобильный телефон. Пообщавшись с продавцом-консультантом, он выбрал мобильник за 12557 рублей. Пока продавец оформляла покупку, клиент скрылся с неоплаченным телефоном. Как он потом пояснил, добычу собирался продать — ему нужны были деньги на алкоголь и наркотики.

Грабителя объявили в розыск, которому помогло видео камеры наблюдения магазина.

Задержали подозреваемого сотрудники ГИБДД — по ориентировке. Он сознался в совершении этого преступления. На время следствия его оставили на свободе — под подпиской о невыезде.

За грабеж (ч.1 ст.161 УК РФ) предусмотрено максимально до шести лет лишения свободы.

Остаться в живых. Что делать (и чего ни в коем случае не делать) заложнику

Ко Дню солидарности в борьбе с терроризмом — антитеррористическая инструкция от Росгвардии.

Ежегодно 3 сентября в России отмечается День солидарности в борьбе с терроризмом — в память о более чем трехстах погибших при захвате боевиками школы в Беслане 1-3 сентября 2004 года (среди них 186 детей), обо всех жертвах терроризма, а также о сотрудниках правоохранительных органов, погибших при выполнении служебного долга. Слово «террор» в переводе с латыни означает «ужас».

Это и есть цель всех террористов — сеять ужас, панику среди мирных граждан, подрывая доверие к государству. Террористическая угроза остается по-прежнему серьезной во всем мире. Поэтому наша общая задача — уметь правильно ориентироваться и действовать в экстремальных и чрезвычайных ситуациях. Любой человек должен психологически быть готовым к самозащите. Только так можно уменьшить число жертв. Эти правила напомнили в ревдинском отделе вневедомственной охраны Росгвардии.

Самое главное: будьте бдительны и всегда обращайте внимание на подозрительных людей, предметы, на любые подозрительные мелочи.

Никогда не принимайте от незнакомцев пакеты, сумки, не оставляйте свой багаж и вещи без присмотра — в них могут подложить взрывное устройство.

Что делать, если вы заметили подозрительный предмет

В ОБЩЕСТВЕННОМ ТРАНСПОРТЕ. Спросите людей об этой вещи других пассажиров. Постарайтесь установить, чья она и кто ее мог оставить. Если хозяин не объявился, немедленно сообщите о находке водителю (машинисту).

3 апреля 2017 года в Санкт-Петербурге на перегоне между станциями «Сенная площадь» и «Технологический институт» произошел взрыв. В результате теракта пострадали 103 человека, 16 из них погибли, включая террориста-смертника. Позже в тот же день на станции «Площадь восстания» было обнаружено — и обезврежено — еще одно взрывное устройство. По подозрению в теракте задержаны 11 человек, в том числе организатор нападения. Их удалось вычислить по электронным следам. Сейчас идет суд.

Весной этого года по подозрению в совершении терактов на станциях московского метро «Лубянка» и «Парк культуры» 2010 года задержан боевик Магомед Нуров. Он признал свою вину. Тогда две террористки-смертницы устроили два взрыва с интервалом менее часа. В результате теракта погибли 39 человек, 128 ранены.

В ПОДЪЕЗДЕ СВОЕГО ДОМА. Опросите соседей, возможно, вещь принадлежит им. Если нет — немедленно сообщите о находке в полицию.

В УЧРЕЖДЕНИИ. Немедленно сообщите о находке администрации или охране.

НА УЛИЦЕ. Не подбирайте бесхозных вещей, как бы привлекательно они не выглядели, в них могут быть закамуфлированы взрывные устройства (в банках из-под пива, сотовых телефонах и т.п.). Не пинайте предметы, лежащие на земле.

ОБЩИЕ ПРАВИЛА. Не трогайте, не передвигайте, не вскрывайте обнаруженный предмет; зафиксируйте время обнаружения предмета; постарайтесь сделать все возможное, чтобы люди отошли как можно дальше от находки; обязательно дождитесь прибытия оперативно-следственной группы (вы являетесь очень важным очевидцем).

Внешний вид предмета может скрывать его настоящее назначение. В качестве камуфляжа для взрывных устройств используются самые обычные бытовые предметы: сумки, пакеты, коробки, игрушки и т.п.

Фото из архива редакции

29 сентября 2017 года из-за сообщения о минировании эвакуировали ТРЦ «Квартал». Сообщение оказалось ложным. Возбудили уголовное дело, но виновных так и не нашли.

Они повсюду

Террористическая организация «Исламское государство» (ИГ, запрещена в России) активно вербует «сочувствующих». Не надо думать, что террористам «интересны» только крупные города. Например, 29 августа ФСБ задержала боевика, готовившего теракты в Кабардино-Балкарии. Выйти на него удалось по оперативной информации: в лесном массиве у него был тайник с двумя готовыми к применению самодельными взрывными устройствами большой мощности.

В конце июня в Саратове в гараже была обнаружена целая лаборатория для производства взрывчатки. Ее владелец, член ИГ, при задержании оказал вооруженное сопротивление.

В апреле этого года в Тюмени нейтрализовали двоих вооруженных боевиков ИГ, готовивших теракты в местах массового пребывания людей. Они базировались в частном доме.

! **Если вы видите, что к месту прибывает много полицейских, не проявляйте любопытства, идите в другую сторону, но не бегом, чтобы вас не приняли за противника.**

! **При взрыве или начале стрельбы немедленно падайте на землю, лучше под прикрытие (бордюр, торговую палатку, машину и т.п.). Для большей безопасности накройте голову руками.**

! **Случайно узнав о готовящемся теракте, немедленно сообщите об этом в правоохранительные органы.**

В июне в Болгарии был задержан завербованный ИГ 16-летний подросток из болгарского города Пловдива — он готовил теракт с применением взрывных устройств. У него в тайниках обнаружили 14 кг взрывчатого вещества, в том числе уже готовые бомбы. Информацию о том, что молодой человек может быть связан с террористами, правоохранительные органы получили от его родственников. Завербовали его через соцсети. Парень из благополучной семьи, учится в элитной школе.

Если вас взяли в заложники

- Это может произойти в транспорте, в учреждении, на улице, в квартире. Помните, вам нужно только самому остаться в живых. Спецслужбы уже начали действовать и предпримут все необходимое для вашего освобождения.
- Неожиданное движение или шум могут повлечь жестокий отпор со стороны террористов. Не допускайте действий, которые могут спровоцировать террористов к применению оружия и привести к человеческим жертвам.
- Будьте готовы к применению террористами повязок на глаза, кляпов, наручников или веревок.
- Переносите лишения, оскорбления и унижения без отпора, не смотрите преступникам в глаза (для нервного человека это сигнал к агрессии), не ведите себя вызывающе.
- Не пытайтесь оказывать сопротивление, не проявляйте ненужного героизма, пытаясь разоружить бандита или прорваться к выходу или окну.
- Если вас заставляют выйти из помещения, говоря, что вы взяты в заложники, не сопротивляйтесь.
- Если с вами находятся дети, найдите для них безопасное место, постарайтесь закрыть их от случайных пуль, по возможности находитесь рядом с ними.
- Выполняйте требования преступников, не противоречьте им, не рискуйте жизнью окружающих и своей собственной, старайтесь не допускать истерики и паники.
- В случае, когда необходима медицинская помощь, говорите спокойно и кратко, не нервируя бандитов, ничего не предпринимайте, пока не получите разрешения.
- Будьте внимательны, постарайтесь запомнить приметы преступников, отличительные черты их лиц, одежду, имена, клички, шрамы и татуировки, особенности речи и манеры поведения, тематику разговоров и т.п.

Реклама (16+)

6797 детей пошли в школу в этом году

Это на 202 человека больше, чем в прошлом. И это радует!

Фото Александра Троценко

Родители жадно ловят кадры, чтобы заполонить ими страницы в социальных сетях.

Фото Александра Троценко

Первый урок и первое испытание – выстоять до конца ради группового снимка.

АЛЕКСАНДР ТРОЦЕНКО,
trocenko@revda-info.ru

2 сентября в Ревде праздновали День знаний — линейки прошли на улицах, в актовых залах, и в классах учителя собрали ребятишек на первые классные часы. Мы побывали на линейке в школе №10 и на торжественном собрании учеников подшефных СУМЗу школ во Дворце культуры и рассказываем, что увидели.

Школа №10. Шумно, весело, многолюдно. Любовь Дрягина 35 лет работает учителем начальных классов в школе №10.

— Очень волнуюсь, когда набираю новый поток ребят. Какими они будут? Добрыми, ласковыми, внимательными, озорными, бойкими, шустрыми? И так же себя чувствую. Так же переживаю и волнуюсь, как они.

Свой первый День знаний Любовь Григорьевна вспоминает с теплотой:

— Это была торжественная линейка. Это было в 1970-м году. Мне было 7 лет, и я очень мечтала поскорее пойти в школу. Все было новое, необычное. Форма у всех была одинаковая, коричневая, белые банты, белые фартуки. Пионерская атрибутика: горн, барабан – все это завораживало. И, конечно, приятные добрые глаза учителей.

Современные учителя считают, что вопрос «Кем быть?» нужно задавать уже в первом классе. Тогда к окончанию школы выпускнику легче будет сделать осознанный выбор профессии. На сегодня статистика говорит, что только 6% учеников мечтают о будущей специальности с детства, но условное разделение на технарей и гуманитариев происходит в начальной школе.

Например, первоклассник Леонид Клюкин уже решил связать свою жизнь с физматом:

— В школе я буду учить алгебру, математику, физику, гидравлику.

А Люда Тербах из третьей, всем теоретическим предметам предпочитает практические:

— Сегодня нам рассказывали правила дорожного движения, а завтра уже настоящие занятия будут: музыка, ИЗО, рисование…

Для учеников средних классов линейка проходит отдельно. И эмоции на этой линейке совсем другие. Ребята не так сильно соскучились по учебе – они соскучились по одноклассникам. На их линейке нет высоких гостей и длинных речей, а звонок звенит чуть громче дружного смеха.

Для выпускников начался последний год обучения в родном классе. Многие вспоминают в этот день свою первую встречу со школой. Настя Сурина, выпускница 10-й школы:

— Меня привели мама и папа. На линейке папа даже встретил свою первую учительницу. Было много детей с родителями, цветы, шарики. Школа выглядела по-другому. Все было торжественно, интересно. Тоже была общая фотография и тоже был Незнайка – каждый год одно и то же, в принципе.

Галина Шаухина — учитель русского языка и литературы школы №10, в этом году выпускает своих учеников.

— Я желаю выпускникам, чтобы они серьезно определились с выбором дальнейшего своего пути. Желаю, чтобы в аттестат они получали те отметки, которые помогут им поступить туда, куда хочется. Желаю, чтобы этот год был для них радостным, чтобы они с удовольствием шли в школу. Желаю, чтобы они оправдали надежды учителей, надежды и чаяния своих родителей. Но главное – чтобы они были счастливы. Счастливы и здоровы.

День знаний – это торжественная линейка, классный час и большой праздник. Чтобы поддержать праздничное настроение, СУМЗ устроил традиционный спектакль для учеников подшефных школ. На сцене были любимые супергерои, на этот раз они мотивировали ребят хорошо учиться, а родителей успокоили, что все трудности уже позади. Режиссер ДК Татьяна Тихомирова вспоминает свой первый День знаний:

— Я стояла с гладиолусами и была под впечатлением от того, что нас так много, так много! Неужели один учитель даст так много знаний?

И школа — это не только знания. По мнению Рафика, дедушки одного из учеников, приглашенных в ДК, самое ценное, что дала школа – это друзья. Несмотря на то, что аттестат он получил очень давно, с друзьями продолжает общаться до сих пор.

— А у тебя какие животные есть? У меня черепаха и котенок, — так начинается дружба на всю жизнь, — смеется Рафик.

Перед школами Ревды, Свердловской области и всей России сегодня много задач. Это и переход к обучению в одну смену до 2025 года, и разработка новых учебных программ, и даже вывод России в десятку лучших стран по качеству образования до 2024 года, как требует президент России Владимир Путин. Но все это потом, а День знаний— это праздник беззаботного детства.

Реклама (16+)

ГАРАНТИЯ НА КАЖДЫЙ МИЛЛИМЕТР!
ФАВОРИТ ГАРАНТ
ТЦ «Серебряное копытце», ул. Мира, 34
ОКНО
НА 20% ТЕПЛЕЕ ОБЫЧНОГО ПРОФИЛЯ
ОКНА • ЖАЛЮЗИ • ДВЕРИ
БАЛКОНЫ • ЛОДЖИИ
НАТЯЖНЫЕ ПОТОЛКИ
РОЛЬСТАВНИ
Рассрочка до 5 мес. (без банка)
Первый взнос 40%
5-14-44, 8 (922) 601-00-34
5-07-46, 8 (922) 100-48-78
favoritgarant.ru
revda-okna@mail.ru

www.твоякровля.рф
ТвояКровля все для кровли
8 (932) 601-40-50
8 (3439) 22-12-55
ЗВОНИТЕ! У НАС ЦЕНЫ НИЖЕ!
Металл Профиль группа компаний · Docke от щепки до кровли · ТЕХНОНИКОЛЬ
Первоуральск, Ленина д.31, оф.305, 3 этаж (Дом Мод)
ЧЕРЕПИЦА · ПРОФНАСТИЛ · КРОВЛЯ
САЙДИНГ · ЗАБОР · ВОДОСТОК

«Евро ДОМ»
• НИЗКИЕ ЦЕНЫ • НАКОПИТЕЛЬНАЯ СИСТЕМА СКИДОК • КОРОТКИЕ СРОКИ
• ГАРАНТИЯ КАЧЕСТВА • РАССРОЧКА • КРЕДИТ (ОТП-БАНК)
Рольставни • Окна • Лоджии
Входные группы • Двери • Двери-купе
Ламинат • Линолеум • Деревянные евроокна
Шкафы-купе «Эконом»
Скидка 15% на монтаж
Москитная сетка и термометр в подарок!*
БЕЗНАЛИЧНЫЙ РАСЧЕТ
ул. М.Горького, 41
55-8-77, 8 (908) 63-51-566
* Действительна до 30.09.2019 г. Кол-во подарков ограничено. Подробности у консультантов

СТРОИТЕЛЬНЫЕ, ОТДЕЛОЧНЫЕ И ПИЛОМАТЕРИАЛЫ
• В наличии доска обрезная, брус, евровагонка, кирпич, доска пола, цемент, сухие смеси, фанера, ДВП, ДСП, металлопрокат, утеплитель
• Дрова березовые колотые, горбыль, срезка, опил
ДОМА И БАНИ ИЗ ОЦИЛИНДРОВАННОГО БРЕВНА ПОД КЛЮЧ
УСЛУГИ КАМАЗ САМОСВАЛ (Ревда, Дегтярск)
*Условия предложения уточняйте у продавцов
«Гранд-Маркет»
8 (34397) 6-07-31
8 (34397) 6-00-36
8 (902) 87-52-618
8 (902) 87-28-124
на въезде в Дегтярск
С 8.00 до 20.00 (ежедневно)
www.гранд-маркет.рус
База ул. Калинина, 1д
Дорога в Екатеринбург · терриконы (гора) · г. Дегтярск · Дорога в центр города

КУХНИ-ШКАФЫ-ОКНА
www.kuhni-revda.ru
РАССРОЧКА-СКИДКИ
Завод ЕВРООКНА «Спецремстрой» · KOMANDOR
Монтаж в подарок на выбор
Тепла на 40% больше
Скидка 30% (монтаж)
срок 5-7 дней
Количество подарков ограничено
Полную информацию о подарках и сроках узнавайте у консультантов
Потолок в подарок на выбор
ул. М.Горького, 34
(бывшее ателье «Силуэт») переехали с ул. Клубной, 8
Тел.: 5-35-77, 39-777, 8 (912) 697-24-62

Фото Татьяны Замятиной

Первая линейка, первые эмоции школьников.

745

Столько первоклашек, по данным Управления образования, сели за парты в этом году. Посмотрите, как встречала малышей гимназия №25 (которая в этом году, кстати, празднует 75-летие со дня открытия школы).

Фото Татьяны Замятиной

Звонок на первый урок для первоклашек и начало последнего учебного года выпускников.

Фото Татьяны Замятиной

Первое сентября – первое селфи в новом учебном году.

Фото Александра Троценко

А в средней школе звонок пролетает мимо линейки как короткая перемена.

Реклама (16+)

sdrevda.ru
Строительный Дом
ООО «Строительный дом» ОГРН 1176658093243
БЕТОН
КОЛЬЦА
ФБС
БОРДЮРЫ
ЩЕБЕНЬ
РАСТВОР
УСЛУГИ
• САМОСВАЛОВ
• ТОНАРОВ
• АВТОБЕТОНОСМЕСИТЕЛЕЙ
Тел.: 8 (922) 123-10-05,
8 (34397) 3-70-80
8 (922) 123-30-04
Офис: ул. Цветников, 25
(вход с улицы)
Производственная база:
ул. Обогатителей, 1в

Магазин «Теплый дом» Anatolii.master@yandex.ru
• ОКНА «Teplowin», РОЛЬСТАВНИ
• СЕЙФ-ДВЕРИ, МЕЖКОМНАТНЫЕ ДВЕРИ, ГАРАЖНЫЕ ВОРОТА СЕКЦИОННЫЕ «DoorHAN», ВХОДНЫЕ ГРУППЫ, ОТКАТНЫЕ/РАСПАШНЫЕ ВОРОТА, ДВЕРИ-КУПЕ «АРГУС»
• НАТЯЖНЫЕ ПОТОЛКИ
ВСЕМ СКИДКА 500 РУБ.
8-922-122-26-28
компания МУЖ НА ЧАС
Любые работы по дому
М.Горького, 48, ТЦ «КАМЕО», 1 этаж • Тел. 8 (922) 122-25-28
Акция действует до 30.09.2019.
Подробности акции уточняйте у продавцов

ООО ПП «АРСЕНАЛ» ПРОИЗВОДИТ
ДОСТАВКА
НИЗКИЕ ЦЕНЫ г. РЕВДА
РАБОТАЕМ БЕЗ ВЫХОДНЫХ
БЕТОН / РАСТВОР
ФУНДАМЕНТНЫЕ БЛОКИ
ИЗВЕСТКОВЫЙ РАСТВОР
ВСЯ ПРОДУКЦИЯ СЕРТИФИЦИРОВАНА
Тел. 8 (909) 00-99-992, 8 (912) 692-42-53
ОГРН 1156658105856

Сион
sion-m.ru
ШКАФЫ-КУПЕ И КУХНИ
производство и установка
НАТЯЖНЫЕ ПОТОЛКИ • ОКНА ПВХ
АКЦИЯ
НАТЯЖНОЙ ПОТОЛОК В ПОДАРОК
при заказе корпусной мебели*
ул. М.Горького, 36
Тел.: 5-09-62 • 8 (922) 127-222-9
*Подробности акции уточняйте у менеджеров
Акция действует до 30.09.2019 г. Кол-во подарков ограничено.

Пункт выдачи заказов интернет-магазинов
ЗАКАЗЫВАЙТЕ В ИНТЕРНЕТЕ
OZON AVON WITT IML
KIABI La Redoute PROFMAX
Nordman Сквот DECATHLON
ПОЛУЧАЙТЕ В РЕДАКЦИИ
ул. П.Зыкина, 32, 2 этаж

Сдаются помещения в аренду на М.Горького, 34

Тел. 8 (912) 610-55-04

■ новостройки г. Екатеринбурга. Подбор, консультации, зачет вторичного жилья в г. Ревде. Тел./W.App 8 (902) 410-87-75, Наталья

ПРОДАЮ КОМНАТЫ

■ комната 430 т.р. Тел. 8 (912) 049-56-63

ПРОДАЮ 1-КОМН.

■ 1-комн. кв-ра, БР, 1/5, 25,2 кв.м, р-н «Цветники», без ремонта. Цена 950 т.р. Торг. Тел. 8 (912) 268-40-62, Екатерина

■ 1-комн. кв-ра, пер. Солнечный, 1, 3 этаж, ремонт. Цена 1450 т.р. Тел. 8 (950) 656-53-56

■ 1-комн. кв-ра, УП, 2 этаж, ул. Садовая, 1, 34/19/9. Цена 870 т.р. Тел. 8 (912) 286-57-67

■ 1-комн. кв-ра. Тел. 8 (912) 237-56-06

■ 1-комн. кв-ра. Тел. 8 (982) 631-71-33

ПРОДАЮ 2-КОМН.

■ 2-комн. кв-ра, 1 этаж, центр. Дорого. Тел. 8 (912) 644-92-20

■ 2-комн. кв-ра, ЖК «Демидовский», 55,9 кв.м, новая 3-этажка, высокий первый этаж, окна выходят на пруд. Цена 1900 т.р. Тел. 8 (982) 616-98-52

■ 2-комн. кв-ра, БР, МГ, ул. Спортивная, 45а, отличный ремонт. Цена 1550 т.р. Тел. 8 (912) 286-57-67

■ 2-комн. кв-ра, ул. М.Горького, 49, с ремонтом. Цена 2250 т.р. Тел. 8 (912) 286-57-67

■ 2-комн. кв-ра. Тел. 8 (912) 638-49-42

■ 2-комн. кв-ра. Тел. 8 (982) 631-71-33

ПРОДАЮ 3-КОМН.

■ 3-комн. кв-ра, 5 этаж, ул. Российская, 14. Тел. 8 (922) 220-04-77

■ 3-комн. кв-ра. Тел. 8 (912) 638-49-42

■ 3-комн. кв-ра. Тел. 8 (982) 631-71-33

ПРОДАЮ 4-КОМН.

■ 4-комн. кв-ра. Тел. 8 (912) 638-49-42

■ 4-комн. кв-ра. Тел. 8 (982) 631-71-33

ПРОДАЮ ДОМА

■ деревянный дом 32,1 кв.м, баня, гараж, 10 соток. Цена 1220 т.р. Тел. 8 (912) 286-57-67

■ дом 590 т.р. Тел. 8 (912) 638-49-42

■ дом, с. Краснояр. Тел. 8 (912) 049-56-63

■ жилой дом в к/с «Факел», 3 теплицы, эл-во, летний водопровод. Вместе с урожаем. Цена 410 т.р. Возможен маткапитал. Тел. 8 (912) 206-51-24

■ коттедж 2000 т.р. Тел. 8 (912) 638-49-42

ПРОДАЮ УЧАСТКИ

■ з/у, ул. Клубная. Тел. 8 (982) 631-71-33

■ земля ИЖС. Тел. 8 (912) 638-49-42

■ с/участок 8 соток, к/с «Восток», 2-этажный дом, новая баня, кессон, насаждения. Тел. 8 (922) 137-46-78

■ сад, баня, э/з, вода. Тел. 8 (912) 638-49-42

■ СОТ «Дружба». Тел. 8 (982) 631-71-33

■ СОТ «СУМЗ-2». Тел. 8 (982) 631-71-33

■ участок 7,1 сотки в к/с «Мечта-2», рядом с лесом. Летний домик, две теплицы из поликарбоната, хозпостройки, насаждения. Тел. 8 (922) 296-50-20

■ участок за школой №4, новая нарезка. Цена 450 т.р. Тел. 8 (912) 657-97-97

■ участок, Гусевка-1, ИЖС, эл-во, дорога. Тел. 8 (912) 657-97-97

ПРОДАЮ ГАРАЖИ

■ гараж 230 т.р. Тел. 8 (912) 638-49-42

■ гаражи от 150 т.р. в разных районах. Тел. 8 (912) 286-57-67

ПРОДАЮ ПРОЧЕЕ

■ действующий магазин 75 кв.м, площадь 51,5, р-н стоматологии. Цена 3270 т.р. Торг. Тел. 8 (912) 286-57-67

■ стайка в стаечном кооперативе с овощной ямой. Тел. 8 (908) 631-96-48

СДАЮ ЖИЛЬЕ

■ 1-комн. кв-ра на длительный срок, с мебелью. Тел. 8 (912) 282-71-04

■ 1-комн. кв-ра на час, два, сутки. Тел. 8 (919) 386-92-49

■ 1-комн. кв-ра с мебелью. Тел. 8 (909) 000-33-35

■ 2-комн. кв-ра с мебелью, на длит. срок, ул. Российская. Тел. 8 (912) 666-04-65

■ 3-комн. кв-ра, СТ, 1 этаж, балкон. Тел. 8 (912) 242-62-84

■ кв-ра долгосрочно. Тел. 8 (996)170-90-83

СДАЮ ПРОЧЕЕ

■ гаражный бокс 70 кв.м, ул. Клубная, 16, под автосервис, автомойку и пр. Тел. 8 (912) 242-62-84

■ офисные помещения, ул. К.Либкнехта, 2. Тел. 8 (922) 222-27-70

СНИМУ НЕДВИЖИМОСТЬ

■ 1-2-комн. кв-ра в любом районе. Тел. 8 (996) 170-90-83

КУПЛЮ НЕДВИЖИМОСТЬ

■ 1-2-комн. кв-ра в р-не школы №3. Тел. 8 (912) 286-57-67

■ 1-комн. кв-ра. Тел. 8 (912) 237-56-06

■ 2-комн. кв-ра за наличный расчет. Помогу с оплатой вашего долга за комм. услуги. Тел. 8 (950) 656-53-56

■ 2-комн. кв-ра. Тел. 8 (912) 638-49-42

■ квартира, р-н школы №10. Тел. 8 (912) 206-51-24

■ срочно! Квартира, наличка на руках. Тел. 8 (900) 215-87-77

■ срочно! Участок в Краснояре по ул. Дружной или Комсомольск. 89126347034

КУПЛЮ АВТО/МОТО

■ автомобиль в любом состоянии. Дорого. Выезд специалиста. Выкуп кредитных авто. Тел. 8 (909) 703-46-85

ЖИВОТНЫЕ

■ потерялись телята. Окрас бело-рыжий. Вознаграждение. Тел. 8 (922) 123-43-00

ПРОДАЮ ЖИВОТНЫХ

■ кролики, большие и маленькие. Тел. 8 (953) 821-39-46

■ пять поросят и свиноматка вьетнамской породы. Цена договорная. Тел. 8 (961) 573-83-89

ПРОДАЮ ТОВАРЫ ДЛЯ ЖИВОТНЫХ

СЕНО

В РУЛОНАХ
ЗЕМЛЯ
НАВОЗ
8 (912) 69-97-037

■ комбикорм! Для всех! Много! Зерновые в асс. Много! Крупы в асс. Витамины. Добавки. Макароны, Сахар. Мука. Самовывоз. Доставка. Ул. Радищева, 8а. Тел. 8 (902) 875-37-19, 8 (922) 117-61-00

■ комбикорма, зерно, отруби, дробленка для всех сельхозживотных. Геркулес, крупы, витамины, минеральные добавки. Бесплатная доставка. Склад п. Южный. Тел. 8 (912) 273-77-97, 8 (922) 134-84-41. Склад 2, ул. Республиканская, 2. Тел. 8 (919) 380-00-05

■ сено свежее в брикетах. Доставка. Самовывоз. Тел. 8 (922) 117-61-00

■ сено. Тел. 8 (922) 160-53-52

ПРОДАЮ ПРОДУКТЫ

■ баранина, говядина. Цена договорная. Тел. 8 (912) 574-58-85

■ картофель крупный. Тел. 8 (922) 123-43-00

■ КФХ «Изгагина» реализует крупный, семенной, мелкий картофель. Тел. 8 (922) 160-53-52

■ тыква 30 р./кг. Тел. 8 (904) 171-28-29

ПРОДАЮ СТРОЙМАТЕРИАЛЫ

■ брус, доска. Тел. 8 (922) 168-17-71

■ деревянные столбики для забора, l 2,8 м. Тел. 8 (953) 045-87-20

■ доска от 7000 р. Дрова от 500 р. Тел. 8 (912) 657-97-97

РЕВДА-ЩЕБЕНЬ.РФ
ОТСЕВ
ПЕСОК
ЩЕБЕНЬ
2 материала за 1 рейс
1-15 т
выдача чеков/онлайн-касса
тел. 8 (922) 025-33-33

РАСПРОДАЖА
ПРОФНАСТИЛ ОТ 220 ₽/м²
ЧЕРЕПИЦА ОТ 279 ₽/м²
САЙДИНГ ОТ 50 ₽/м.п.
ДОСТАВИМ БЕСПЛАТНО
при полной комплектации
Звоните!
8 (922) 201-12-99

ООО «Торговый дом "Карат"» для работы в школьной столовой требуются:

СРОЧНО

ЗАВ. ПРОИЗВОДСТВОМ
ПОВАР, ПЕКАРЬ
КАССИР
МОЙЩИК ПОСУДЫ

Официальное трудоустройство, соцпакет, питание. Достойная заработная плата.

Обращаться по телефонам: **5-03-16, 5-000-6**

ВАКАНСИИ
ПЕРВОУРАЛЬСКИЙ НОВОТРУБНЫЙ ЗАВОД
ПНТЗ

- СОСТАВИТЕЛЬ ПОЕЗДОВ
- СТРОПАЛЬЩИК
- РЕЗЧИК ТРУБ И ЗАГОТОВОК
- СЛЕСАРЬ-РЕМОНТНИК
- МОНТЕР ПУТИ
- МАШИНИСТ КРАНА
- ЭЛЕКТРОМОНТЕР
- СТАНОЧНИК ШИРОКОГО ПРОФИЛЯ И ДРУГИЕ ПРОФЕССИИ С ОБУЧЕНИЕМ

Мы гарантируем:
- стабильную заработную плату и карьерный рост
- корпоративные цены на питание
- санаторно-курортное лечение, медицинское обслуживание по ОМС и ДМС, а также скидки на посещение корпоративного фитнес-центра
- профессиональное развитие и обучение за счет предприятия на базовой кафедре УрФУ им. Б.Н. Ельцина
- доставку бесплатным корпоративным транспортом

ПО ВОПРОСАМ ТРУДОУСТРОЙСТВА ОБРАЩАТЬСЯ В ОТДЕЛ ПОДБОРА ПЕРСОНАЛА:
г. Первоуральск, ул. Торговая, 1, заводоуправление, к.2, каб. 100
тел. 27-21-29, 27-60-76, 27-62-38 · vk.com/career.pntz

ОАО «РЕВДИНСКИЙ КИРПИЧНЫЙ ЗАВОД»

ПРИГЛАШАЕТ НА РАБОТУ:

- **Мастера газовой службы** (опыт работы не менее 2-х лет)
- **Маркетолога отдела продаж** (опыт работы от 1 года)
- **Инженера по охране окружающей среды** (опыт работы от 1 года)
- **Специалиста по системе менеджмента качества** (опыт работы от 1 года)
- **Инженера-программиста 1 категории**
- **Мастера участка централизованного ремонта**
- **Инженера промышленной безопасности** (опыт работы от 1 года)

- Слесаря-ремонтника
- Слесаря по газу
- Станочника широкого профиля
- Токаря
- Машиниста бульдозера
- Наладчика оборудования в производстве строительных изделий
- Контролера строительных изделий и материалов

- **Возможность внешнего совмещения (после основной работы)**
- Стабильное предприятие, прогрессивный коллектив
- Своевременная выплата заработной платы (два раза в месяц)
- Трудоустройство согласно ТК РФ
- Соцпакет в соответствии с ТК РФ
- Дополнительные социальные гарантии, согласно коллективному договору
- Возможность обучения, повышение квалификации по различным профессиям и специальностям
- Профессиональный рост
- Заработная плата для **квалифицированных** рабочих от 25 тыс. рублей
- Возможность дополнительного заработка на других работах (по совместительству, прямая сдельная оплата труда)
- Активная деятельность молодежной организации

За справками обращаться в отдел кадров завода: ул. Кирзавод, 4. Тел. 8 (34397) 2-35-15

ИП Заверткина Н.В. требуются

УБОРЩИЦЫ ПОДЪЕЗДОВ

Оплата сдельная.
8 (950) 636-75-44

ООО «Муссон» Предприятию требуется

ГРУЗЧИК

Телефон:
8 (34397) 2-44-74

ООО ПК "СпецАтомСервис" ОП г. Красноуфимск

- ИНЖЕНЕР-ДОЗИМЕТРИСТ
- ИНЖЕНЕР-РАДИОМЕТРИСТ
- ДОЗИМЕТРИСТЫ
- ГЕОДЕЗИСТ
- ЛАБОРАНТЫ

Тел. 8-902-442-47-66.
Резюме:
opryatina@pksas.ru

В кафе «Толстая креветка» требуются

ДИСПЕТЧЕР, ОФИЦИАНТ, УБОРЩИЦА

Телефон:
8 (922) 165-33-33

ТРЕБУЮТСЯ

ВОДИТЕЛИ
категории D
НА МЕЖГОРОД
(Свердловская область, ХМАО).
Официальное трудоустройство.
Соцпакет.
З/п от **50000** руб.
Возможен вахтовый,метод работы.

ИП Ефремов А.А.

Т. 8-922-145-96-40

Компании «Суши фреш» требуется

ПОВАР ЯПОНСКОЙ КУХНИ

График 2/2, с 10.30 до 23.30.
З/п от 20000 рублей.
Тел. 8 (900) 197-07-32

ИП Андронов И.Н.
В магазин продовольственных товаров требуются

ПРОДАВЦЫ

С опытом работы за прилавком, без вредных привычек.
Тел. 8 (904) 38-35-625

ООО «ПКФ УралСтройКомплект» требуется

РАБОЧИЙ
В ЦЕХ ПО ПРОИЗВОДСТВУ СЕТКИ КЛАДОЧНОЙ

Тел. 8 (922) 221-8-221

ВАКАНСИИ И РЕЗЮМЕ
Легкий способ найти работника или работу
catalog96.ru

ТРЕБУЮТСЯ ПОЧТАЛЬОНЫ
Район ДОКа, Ельчевский поселок, улица Мамина-Сибиряка
Газета «Городские вести»
Телефон: 8 (992) 023-28-08

АКБ Холдинг
АРМАТУРА
ТРУБА, УГОЛОК
МЕТАЛЛ
akbmet.ru
8 (950) 645-36-73
ООО «АКБ Холдинг» ОГРН 1146684004807

НАВОЗ · ПЕРЕГНОЙ
ЧЕРНОЗЕМ · ТОРФ
ОТ 5 ДО 20 ТОНН
РЕЧНОЙ ПЕСОК
ГАЛЬКА
СРУБЫ ПОД ЗАКАЗ И В НАЛИЧИИ
Тел. 8 (992) 330-00-27

КамАЗ
БОКОСВАЛ
ОТСЕВ • ПЕСОК
ЩЕБЕНЬ
8 (922) 128-35-23
8 (922) 153-76-37

Навоз, щебень,
отсев, песок - 5 тн
Шлак, опил - 5 м³
Без выходных!
Тел. 8 (953) 000-64-79

БЕТОН • РАСТВОР
ИЗВЕСТКОВЫЙ
РАСТВОР
БЕТОНОНАСОС
Консультация • Выезд на объект
Доставка без выходных
Тел. 8 (912) 252-55-88, 8 (922) 611-82-19
ИП Паутов С.П., г. Ревда, ОГРН 308662712800011

НАВОЗ, ЩЕБЕНЬ, ОТСЕВ, ПЕСОК 5 ТОННА
ОПИЛ, ШЛАК 5 КУБ.М
БЕЗ ВЫХОДНЫХ
Тел. 8 (922) 22-77-824

revdabeton.com
БЕТОН
Товар сертифицирован
Услуги автобетононасоса
доставка до 9 м³
Тел. 8 (908) 900-3-900

ДРОВА есть сухие
от 3 куб. м, срезка 3 м.
Горбыль пиленый 0,5 м.
Щебень, бут, отсев, шлак.
Навоз, торф, опил.
Возможно в мешках
Тел. 8-900-199-02-14,
8-909-012-08-80
www.drova-66.ru

БЕТОН
РАСТВОР
Гарантия объема и качества
Доставка без выходных
Фундаментные работы
8 (950) 202-38-88, 8 (922) 201-64-91
ООО «СтройМиксТранс» ОГРН 1186658075560

Для будущего урожая
НАВОЗ 5 тн
ОПИЛ 5 м³
Без выходных
Тел. 8 (906) 809-30-34

ЗИЛ 5 т
ЩЕБЕНЬ • ОТСЕВ
ПЕСОК • ПЩС • НАВОЗ
ЗЕМЛЯ • ТОРФ • ОПИЛ
ДРОВА • БЕТОН
ВЫВОЗ МУСОРА • ГРУЗЧИКИ
Тел. 8 (922) 229-30-27;
8 (950) 638-88-43

НАВОЗ, ТОРФ ФРЕЗЕРОВАННЫЙ, ПЕРЕГНОЙ, ОПИЛ, ЧЕРНОЗЕМ, ОТСЕВ, ЩЕБЕНЬ, ГЛИНА
БОКОВАЯ, ЗАДНЯЯ РАЗГРУЗКА
Тел. 8 (902) 447-81-52,
8 (922) 201-94-68

■ доска, брус, в наличии и под заказ. Тел. 8 (902) 872-55-40

■ доска, брус, дрова. Высокое качество. Низкие цены. Тел. 8 (953) 002-27-13

■ доска, брус, заборная доска, срезка, опил. Тел. 8 (922) 112-48-34

■ доска, брус, срезка. Тел. 8 (922) 153-76-37

■ доска, брус. Тел. 8 (922) 149-56-26

■ заборные столбики. Тел. 8 (922) 229-04-99

■ отсев, щебень, песок, 1-3 т. Тел. 8 (922) 142-73-30

■ пиломатериал, срезка. Тел. 8 (922) 128-35-23

■ пиломатериал. Тел. 8 (912) 032-18-70

■ сайдинг, продажа и монтаж. Тел. 8 (912) 234-42-71

■ срубы под дома и бани. Доставка. Тел. 8 (963) 050-59-22

■ срубы, беседки. Тел. 8 (922) 229-04-99

■ труба для забора, НКТ 73. Тел. 8 (922) 124-33-38

■ шлакоблок, керамзитоблок, стеклопластиковая арматура. Тел. 8 (912) 040-10-03

■ шпалы б/у хорошего качества. Доставка. Тел. 8 (922) 101-06-13

■ щебень, отсев. Тел. 8 (912) 699-70-37

ПРОДАЮ ИНСТРУМЕНТЫ / ОБОРУДОВАНИЕ

■ новый трансформатор 220х36 V. Тел. 8 (953) 045-87-20

ПРОДАЮ ДЛЯ САДА/ ОГОРОДА

■ дрова колотые. Тел. 8 (922) 229-04-99

■ навоз коровий 1-3 т. 8 (912) 668-22-35

■ навоз, земля, опил. Тел. 8 (922) 142-49-35

■ навоз, земля, сено, опил. Тел. 8 (912) 699-70-37

■ навоз, перегной в мешках. Тел. 8 (922) 123-43-00

■ навоз, торф 1-3 т. Тел. 8 (922) 142-73-30

■ навоз, торф фрезерованный, перегной, чернозем, опил, глина, отсев, щебень. Боковая/задняя разгрузка. Тел. 8 (902) 447-81-52, 8 (922) 201-94-68

■ навоз, торф, 3 т. Доставк. 89126682235

■ пушонка (известь). 8 (922) 600-61-62

■ срезка, опил. Тел. 8 (922) 149-56-26

■ чернозем, торф, перегной. Тел. 8 (992) 014-05-14

ПРОДАЮ ПРОЧЕЕ

■ горбыль пилен. Тел. 8 (912) 032-18-70

■ горбыль, срезка. Тел. 8 (902) 272-94-83

КУПЛЮ ПРОЧЕЕ

■ антиквариат. Авторские работы. Выезд. Расчет сразу. Тел. 8 (922) 617-77-88

■ значки СССР, Касли, фарфор. статуэтки, предметы старины. Тел. 8 (912) 693-84-71

■ лес на корню. Дорого. Тел. 8 (912) 032-18-70

■ лес на корню. Тел. 8 (922) 149-56-26

АВТОТРАНСПОРТНЫЕ УСЛУГИ

услуги МАНИПУЛЯТОРА
борт 5 т
стрела 3 т
телефон:
8 (912) 677-27-56

ГРУЗОПЕРЕВОЗКИ
Тел. 8 (922) 140-98-41

АВТОВЫШКА
22 м
8 (919) 395-05-58

ЭКСКАВАТОР-ПОГРУЗЧИК
УЗКИЙ, ШИРОКИЙ КОВШ
Планируем
Копаем
КамАЗ
ЯМОБУР
ОТСЕВ, ЩЕБЕНЬ
Тел. 8 (912) 699-70-37

ЭКСКАВАТОР-ПОГРУЗЧИК JCB 4CX JCB 3CX
ЯМОБУР
ковши
30, 40, 60, 80 см,
гидромолот
Нал./безнал.
в т.ч. с НДС
Тел. 8 (922) 20-44-511

■ а/м ГАЗель. Тел. 8 (922) 600-65-96

■ Isuzu-а/манипулятор-эвакуатор, борт 6 м, 5 т, стр. 3 т, 12 м. Тел. 8 (922) 142-47-74

■ а у нас ГАЗель, грузчики. Скидки. Тел. 8 (982) 733-98-88

■ а/м ГАЗель. Тел. 8 (904) 160-13-54

■ а/м ГАЗель. Тел. 8 (912) 031-79-74

■ а/м ГАЗель. Тел. 8 (922) 138-83-40

■ а/м ГАЗель. Тел. 8 (922) 294-05-59

■ а/м ГАЗель-тент. Тел. 8 (922) 619-75-05

■ а/манипулятор, самосвал, а/люлька, борт 8 т, стрела 3 т. Тел. 8 (992) 014-05-14

■ а/манипулятор, эвакуатор, вышка, борт 6 м, г/п 5 т, стр. 3 т. Тел. 8 (922) 124-33-38

■ автоманипулятор 6 м, 5 т, стрела 3 т, 10 м. Тел. 8 (904) 982-88-46

■ вывоз мусора. Тел. 8 (953) 009-74-88

■ ГАЗель, высокий тент. Тел. 8 (932) 609-20-13

■ ГАЗель, грузчики, вывоз мусора, металлолома, быт. техн. Тел. 8 (922) 213-60-96

■ ГАЗель-тент. Тел. 8 (929) 218-76-00

■ кран-манипулятор. Тел. 8 (902) 265-13-01

■ манипулятор. Тел. 8 (912) 031-45-59, 8 (996) 182-80-22

■ манипулятор-эвакуатор. Тел. 8 (922) 107-43-39

■ полноповоротный мини-экскаватор Hyundai-55. Гидромолот, ямобур, ковши 30, 40, 60 см, планировочный 140 см. Тел. 8 (912) 657-49-56

■ сдам фронтальный погрузчик, 1,8 куб.м, минимум 5 часов, 1400 р./час. Тел. 8 (912) 657-97-97

СТРОИТЕЛЬСТВО/ РЕМОНТ/ОТДЕЛКА

ЗАБОРЫ, ВОРОТА
ПОД КЛЮЧ
АВТОМАТИЗАЦИЯ,
РЕМОНТ, СВАРКА
Опыт работы, гарантия
8 (982) 625-05-65

• СТРОИТЕЛЬНЫЕ
• КРОВЕЛЬНЫЕ
• ШТУКАТУРНО-МАЛЯРНЫЕ РАБОТЫ
8 (919) 395-05-58

УСТАНОВКА ЗАМКОВ
На металлические и
сейф-двери, гаражи
(есть замки в наличии)
Сварка генератор
8-922-601-09-30

■ а мы строим, ремонтируем. Все виды строительных работ. Тел. 8 (900) 215-87-77

■ а я сантехник, электрик. Тел. 8 (909) 000-78-75

■ весь ремонт: обои, панели, плитка, электрика. Тел. 8 (982) 752-47-21, 3-12-33

■ все виды строительных работ. Тел. 8 (952) 732-16-09

■ забор, строительство. Тел. 8 (922) 137-77-27

■ замена труб. Установка радиаторов отопления, нагревателей, счетчиков, сантехники и т.п. Тел. 8 (982) 620-04-41

■ кровля: ремонт, замена шифера на профлист. Тел. 8 (922) 137-77-27

30 августа 2019 г. ушла из жизни дорогая, любимая

ЛОКТИНА ВАЛЕНТИНА ДЕМЬЯНОВНА

Любим, скорбим и память о тебе пронесем через всю жизнь в своих сердцах.

Муж, дети, внуки, правнуки

Администрация, профком, Совет ветеранов АО «НЛМК-Урал» с прискорбием сообщают, что 28.08.2019 г. на 91 году жизни скончалась

ЖИЛЯКОВА НИНА ПЕТРОВНА

труженик тыла, ветеран труда, бывший работник детсада №32 и приносят свои соболезнования родным и близким покойной

27 августа 2019 г. ушла из жизни труженик тыла, бывший работник продовольственной базы №1

ЛАЗАРЕВА НИНА МИХАЙЛОВНА

Выражаем искренние соболезнования родным и близким.

Совет ветеранов ОРСа

28 августа 2019 г. ушла из жизни ветеран труда, бывшая заведующая производством столовой

РУДАКОВА ТАМАРА РАГИПОВНА

Выражаем искренние соболезнования родным и близким.

Совет ветеранов ОРСа

МАСТЕРСКАЯ ПАМЯТНИКОВ
ПАМЯТНИКИ
· из мрамора и гранита
· по индивидуальным эскизам
СКИДКИ
РАССРОЧКА
УСТАНОВКА
Подробности по телефону.
ОГРАДКИ
СТОЛИКИ
СКАМЕЙКИ
8 (999) 368-64-11 ул. Чехова, 14 (со двора)

РЕВДИНСКАЯ ПОХОРОННАЯ СЛУЖБА «РИТУАЛ»
ПАМЯТНИКИ
ГРАНИТ-МРАМОР
Рассрочка без %, скидки
–30%
ул. Мира, 11 • тел. 3-97-99, 8 (912) 285-59 -70, 8 (902) 273-14-03
*Подробности уточняйте по тел.

Подробности по телефону
камнеобрабатывающее предприятие
КРУГ
СОЗДАЕМ ПАМЯТЬ
В КАМНЕ
рассрочка
БЕЗ %
М.Горького,14
8 (34397) 39-6-39
8 (950) 551-58-78
pamyatnik96.ru

Ничто не вечно –
вечна только
память
• Полный комплекс похоронных услуг
• БЕСПЛАТНО ПЕРЕВОЗКА УМЕРШИХ В МОРГ
• Копка могил, погребение, кремация
• Изготовление оградок, портретов, овалов
• Венки, корзины и все товары для погребения
• Памятники
• ЗАЛ ПРОЩАНИЯ
• ПОГРЕБЕНИЕ от 16650 руб.
Ревдинская похоронная служба
«Ритуал»
г. Ревда, ул. Мира, 11, круглосуточные телефоны:
3-97-99, 8 (912) 285-59-70, 8 (902) 273-14-03
г. Дегтярск, ул. Уральских танкистов, 2, тел. 6-31-62
Рассрочка без %
НИЗКИЕ ЦЕНЫ

■ кроем крыши бикростом. Гарантия. Тел. 8 (932) 600-02-55

■ нужны рабочие на ремонт кирпичного дома, сантехники. Тел. 8 (922) 600-30-42

■ ремонт квартир, плитка. Тел. 8 (904) 980-76-59

■ ремонт квартир, плитка. Тел. 8 (912) 247-23-29

■ ремонт квартир: плитка, обои, ламинат и т.д. Тел. 8 (922) 173-30-23, Андрей

■ реставрация ванн жидким акрилом. Гарантия. Качество. Тел. 8 (982) 654-85-76

■ сварочн. работы. Тел. 8 (922) 152-32-18

РЕМОНТ БЫТОВОЙ ТЕХНИКИ

СЕРВИСНЫЙ ЦЕНТР
РЕМОНТ
• ХОЛОДИЛЬНИКОВ
• СТИРАЛЬНЫХ МАШИН
диагностика бесплатно
Недорого • Гарантия • Пенсионерам скидки
Без выходных • Мастера из Ревды, Дегтярска.
Тел. 8 (908) 923-20-90

РЕМОНТ ХОЛОДИЛЬНИКОВ
посудомоечных и стиральных машин
8 (900) 211-18-69
вызов бесплатно

■ диагностика, настройка и ремонт компьютеров, телефонов, планшетов. Выезд на дом. Гарантия. Тел. 8 (982) 662-62-62

■ диагностика, настройка и ремонт ноутбуков, компьютеров, мониторов. Выезд на дом. Гарантия. Тел. 8 (912) 233-55-33

■ телемастер. Тел. 8 (922) 109-43-38

ПРОЧИЕ УСЛУГИ

Телефоны:
8 (922) 111-65-05
8 (34397) 5-15-15

БУРЕНИЕ СКВАЖИН НА ВОДУ
ГАРАНТИЯ • КАЧЕСТВО • РАССРОЧКА

Бурение скважин на воду
в Ревдинском районе
Гарантия • Качество
Тел. 8 (953) 605-98-33

БУРЕНИЕ скважин на воду
+ Малогабаритная буровая
Гарантия • Документы
Возможна оплата кредитной картой
Тел. 8 (952) 13-88-779

БУРЕНИЕ СКВАЖИН НА ВОДУ
Гарантия 5 лет. Документы.
БУР МАСТЕР-УРАЛ
(343) 207-04-04,
8 (950) 208-59-71
www.bur-m.ru

БУРИМ СКВАЖИНЫ НА ВОДУ
ПОИСК ВОДЫ
ДОКУМЕНТЫ. ГАРАНТИЯ
8 (908) 637-13-28
8 (912) 031-88-60

ОТКАЧИВАЕМ ВЫГРЕБНЫЕ ЯМЫ, КЕССОНЫ
8 (922) 604-92-60
8 (902) 255-41-45
8 (902) 272-94-83

ОТКАЧИВАЕМ ВЫГРЕБНЫЕ ЯМЫ
5, 10 куб. м. Тел. 8 (922) 124-55-55

■ вальщик леса. Тел. 8 (950) 542-25-68

■ сантехника, электрика, сварочные работы. Тел. 8 (912) 647-43-03, Сергей

■ услуги сушильной камеры для древесины. Тел. 8 (900) 203-68-21

ОБЩЕОБРАЗОВАТЕЛЬНЫЕ УСЛУГИ

■ английский. Репетиторство, переводы. Тел. 8 (912) 248-89-09

КРАСОТА/ЗДОРОВЬЕ

■ стрижки пенсионерам. 89012103909

■ химзавивка недорого. 89505619599

РАЗВЛЕЧЕНИЯ/ФОТО/ВИДЕО

■ запись с видео на DVD. Тел. 5-20-40

ЭЛЕКТРИЧЕСТВО/ЭЛЕКТРОМОНТАЖ

■ электрик. Работа любой сложности. Тел. 8 (963) 055-56-21

■ электрик. Тел. 8 (902) 502-39-33

■ электрик. Тел. 8 (912) 675-94-40

■ электрик. Тел. 8 (922) 110-92-44

ВАКАНСИИ

■ ИП Жураховская А.В., в кафе быстрого питания требуется повар-кассир. Тел. 8 (992) 004-27-07

■ в кафе Miami, ул. М.Горького, 48, требуются повар, кассир, график 2/2, з/п 27 т.р. Тел. 8 (912) 222-88-01

■ детсаду «Апельсин» требуется педагог английского языка, ежедневно с 9 до 11 утра. Тел. 8 (922) 619-50-77

■ ЗАО «Стройремкор» требуется рабочий на пилораму, 17 т.р. Тел. 8 (912) 657-97-97

■ ЗАО «Стройремкор» требуются вальщики, сучкорубы, строители по дереву, без в/п. Тел. 8 (912) 657-97-97

■ ЗАО «Стройремкор», требуются рабочие на дровокол. Тел. 8 (912) 657-97-97

■ ЗАО «Стройремкор», требуется водитель-грузчик на ГАЗель, на развоз дров. Тел. 8 (912) 657-97-97

■ ИП Владыкина Е.А., в суши-бар «Гохан» требуются официант, суши-повар, график 2/2. Тел. 8 (922) 039-13-09

■ ИП Курочкин А.А., требуется водитель кат. D, с опытом работы. Тел. 8 (952) 725-32-85

■ ИП Лысенко И.Н. Бизнес на дому с доходом от 100 $, уделяя 7-10 часов в неделю. Тел. 8 (982) 751-07-29

■ ИП Никищенков А.С., требуются кровельщики с опытом работы. Тел. 8 (958) 877-58-38

■ ИП Никищенков А.С., требуются уборщики(цы) подъездов. Тел. 8 (922) 218-75-92

■ ИП Никищенков А.С., требуются штукатуры-маляры с опытом работы. Тел. 8 (958) 877-58-38

■ ИП Южанина Э.Ф., в интернет-магазин сельхозтехники требуется менеджер по продажам. Работа в офисе. Обучение. Обязанности: обработка заказов, общение с клиентами, оформление документов. З/п 20 т.р. + %. Тел. 8 (963) 441-92-97

■ ИП Южанина Э.Ф., требуется мастер по реставрации ванн. Обучение. Наличие л/а. З/п 30 т.р.+премия до 200% Тел. 8 (963) 441-92-97

■ на автомойку «Блеск» требуются автомойщики. Тел. 8 (912) 609-88-22

■ ООО «Смирнов Бэтериз», на промтоварный склад требуются сборщики, грузчики, упаковщики. График работы сменный. После ночной смены доставляем до дома. Тел. 8 (932) 613-87-03

■ ООО «СТАФФ КАПИТАЛ». Вахта! Прямой работодатель! Срочно! Требуются сотрудники на нарезку овощей и полевые работы в совхоз-миллионер. З/плата 36-37 т.р. в месяц. Предоставляем бесплатно: 2-разовое питание, спецодежду, проживание. Каждый понедельник аванс. Тел. 8 (912) 759-20-80, 8 (800) 777-42-85

■ ООО «СТАФФ КАПИТАЛ». Срочно! Вахта по России! Требуются упаковщики(цы), грузчики, операторы на линии. Зарплата до 80 т.р. за вахту. Бесплатное питание, проживание, спецодежда. Авансы раз в неделю. Тел. 8 (912) 759-20-80, 8 (800) 777-42-85

■ ООО «ТПК Урал» требуется сварщик на полуавтомат, приветствуется сварка аргон. З/п от 30 т.р. Тел. 8 (912) 040-01-61

■ ООО «ТПК Урал» требуется слесарь-шлифовщик. З/п от 25 т.р. Тел. 8 (912) 040-01-61

■ ООО ЧОО «Алмаз» требуются охранники, от 1500 р./сутки. Работа в Екатеринбурге, графики разные. Тел. 8 (922) 119-98-10

ЧАСТНЫЙ НАЙМ

■ требуется водитель категории С. Тел. 8 (904) 163-08-71

■ требуется дворник на неполный день. Тел. 8 (922) 176-08-02

■ требуется дворник. Тел. 8 (912) 609-88-22

■ требуются отделочники, кровельщики, сантехники, плиточники. Тел. 8 (908) 920-02-77

■ требуются разнорабочие. Тел. 8 (953) 383-77-60

СООБЩЕНИЯ

КФХ Плотников приглашает
всех желающих на уборку картофеля
Сбор ежедневно у ТЦ «Камео» в 8:00
8 (922) 294-93-53

КФХ Изгагина приглашает
РАБОЧИХ НА УБОРКУ КАРТОФЕЛЯ
Сбор в 8.00 на площади у ДК СУМЗа
8 (922) 149-48-38

БЮРО НАХОДОК

■ утеряны документы на Каримова А.Р. Просьба вернуть. Вознаграждение гарантируем. Тел. 8 (922) 212-83-26

СЛУЖБА ЗНАКОМСТВ

■ абонентов №95, 93, 91, 90, 89, 88, 87, 83, 82, 81, 77, 71 просим зайти в редакцию за корреспонденцией

Разместить объявление бесплатно!
catalog96.ru

Поздравляем с юбилеем нашу дорогую
Клавдию Александровну Пигареву!
Крепкого ей здоровья, долгих лет жизни и тепла наших сердец!
Дочь, внуки, правнуки

Педагогический коллектив школы №3 поздравляет с юбилеем ветерана педагогического труда
Светлану Николаевну Ванюхину!
Желаем неиссякаемой энергии, крепкого здоровья, любви и счастья! Выражаем искреннюю признательность за преданность профессии и многолетний педагогический труд!

Поздравляем Щербаковых Надежду Ильиничну и Александра Николаевича с золотой свадьбой!
Жить без любви на земле невозможно, Это мы точно все вам говорим…
Хор «Звонница»

12 сентября, с 12.00 до 13.00 в аптеке «Благодар», ул. М.Горького, 27
СЛУХОВЫЕ АППАРАТЫ Вкладыши, батарейки (Германия) — 30 руб., шнуры
Усилители звука: внутриушные (КОМПАКТ, Чудо-слух), карманные, заушные от 1500-2500 руб.
АНАЛОГОВЫЕ от 5900 руб. ЦИФРОВЫЕ от 12600 руб. (Дания, Германия, Швейцария)
Скидка за старый аппарат 1500 руб.
ВЫЕЗД СПЕЦИАЛИСТА НА ДОМ (БЕСПЛАТНО): т. 8 (912) 464-44-17
Подбор, настройка, гарантия.
Подробности уточняйте по телефону.
Имеются противопоказания. Необходима консультация специалиста.

КУПОН ДЛЯ ПОДАЧИ БЕСПЛАТНОГО ЧАСТНОГО ОБЪЯВЛЕНИЯ В ГАЗЕТУ «ГОРОДСКИЕ ВЕСТИ» — ПЯТНИЦА

РУБРИКА — Принимается до 11 сентября

ТЕЛЕФОН — ☐ Опубликовать это объявление два раза

- Купон должен быть передан в редакцию газеты «Городские вести» не позднее указанной на нем даты.
- Купон бесплатного объявления должен быть использован только для одного объявления и только в одну рубрику.
- Объявление должно быть четким и коротким, с соблюдением строк. Почерк должен быть разборчивым.
- На купонах принимаются только частные некоммерческие объявления.
- Объявления, связанные с предпринимательской деятельностью, и в рубрику «сдаю» не могут быть опубликованы с помощью этого купона.
- В рубрику «Недвижимость» можно подавать не более одного объявления на одно контактное лицо или номер телефона.

Также частное объявление вы можете подать:
по телефону 3-46-35, ежедневно с 9 до 17 ч., кроме выходных, по email: 13@revda-info.ru, sms-сообщением на номер 8 (982) 717-59-80 или через сайт revda-info.ru/ob/

СР

ПОМОГИТЕ ДЕТЯМ-СИРОТАМ!
Приобретите одноразовые подгузники и положите в коробку с логотипом акции

В акции участвуют:
- аптека «Живика» (М.Горького, 46)
- аптека «Вегур» (О.Кошевого, 13)
- магазин «Плюс» (М.Горького, 46)
- аптека «Долголетие» (Мира, 21, Мира, 16)
- аптека «Долголетие» (П.Зыкина, 16)
- аптека «Долголетие» (М.Горького, 12)
- магазин «ЗооБум» (П.Зыкина, 12, внутри «Райта»)
- аптека «Радуга» (Спартака, 5)
- аптека «Радуга» (Энгельса, 35, детская поликлиника)
- аптека «Гармония» (М.Горького, 9)

ВСЕНАРОДНАЯ АКЦИЯ СУХАЯ ПОЧТА

ТИРАЖ 7 000 ЭКЗЕМПЛЯРОВ

Газета зарегистрирована Управлением Федеральной службы по надзору в сфере связи, информационных технологий и массовых коммуникаций по Уральскому федеральному округу.
Свидетельство ПИ №ТУ66-01527 от 15.12.2015 г.
Учредитель и издатель ООО «Городские вести».
Редакция ООО «Городские вести».
Подписной индекс 53882.
Адрес издателя и редакции: 623281, г. Ревда, ул. П.Зыкина, 32.

Издатель В.А.Безпятых, bva@revda-info.ru

Главный редактор Валентина Владимировна Пермякова, permyakova@revda-info.ru
Корреспонденты: Н.Лобанова, Ю.Шаров, Т.Замятина, А.Троценко

Контактная информация
Рекламная служба: тел. 3-40-59, reklama@revda-info.ru
Отдел доставки: тел. 3-17-14, dostavka@revda-info.ru
Корреспонденты: тел. 3-46-29, info@revda-info.ru

Редакция может публиковать материалы, не разделяя мнения авторов. Перепечатка и иное использование материалов из «Городских вестей» только по согласованию с редакцией.

За содержание и достоверность рекламной информации отвечает рекламодатель.
Рекламируемые товары подлежат сертификации, услуги — лицензированию.

Газета отпечатана в типографии ООО «Периодика». Индекс 623751, Свердловская обл., г. Реж, ул. О.Кошевого, 16. Тел. 8 (343) 290-65-21.
Номер подписан в печать по графику 3 сентября 2019 г. в 20.00, фактически — в 20.00. Заказ №4789.

16+ Газета предназначена для читателей старше 16 лет.

Все заимствованные иллюстрации получены на основании лицензии компании Depositphotos

Сплетни
Судить огульно, без фактов
Центр мишени (разг.)
Его имя носит Театр зверей
Отсутствует на босом
Напиток из солода
Спартанец-аграрий
Наряд франта (шутл.)
На ней стоит Кутаиси
Лишение президента власти
Уроженец Улан-Батора
"Фикс" в голове безумного
"Баба-Яга" советского кино
Министр сталинских времен
"Пароль" Али-Бабы
"Числовая" жидкость бензина
Радужный попугайчик
Танцор на льду
Вальс в песне Розенбаума
Норма довольствия
Красивая речь с бокалом в руке
Служители храма
Дума киевских кровей
Роковой город Кеннеди
Продавец билетиков
"Дельтапланерист" из мифа
Бурлящая в чайнике вода
Бороздка с посевами
Португальский футболист
Официальное посещение
Островкольцо из коралловов
Пастушковый журавль
В ботанике - верхушка побега
Река в Азии
Первый период мезозоя
Ее открыл Колумб
Мелкий камень на пляже
Воздушная почта (разг.)
Бог фараонов
Малое судно водной инспекции
Гладкая блестящая ткань
Крапива Китая
Соглядатай авиадиспетчера
Хромовая краска
Упрямый, как ...
Советский иллюзионист
Бусинки, вплетаемые в вышивку
"Черный ..., что ж ты вьешься"
Спевшаяся девятка
"Вырастет из сына ..."
Имя казака Бульбы
Решающий матч турнира
Часовая деталь
Ящерица Комодо
Оно видит, а зуб неймет
Сапожная нить
Музыка танц-площадок 80-х
Группа животных на пастбище
Отросток на колоске злака
Прибытие в ... назначения
Забава дитяти
Сосуд в руках чемпиона
Тонкие доски
Игра в овальный мяч
Грета в "Даме с камелиями"
Библейский пророк
Раж, охвативший игрока
Деревянная граница частных владений
Беспорядок в космосе
Особо важный указ
Песнь-сказание
Сталин в подполье
Пробка в жерле вулкана
Импорт по-нашему
Антоним экспорта
Бывший земляк чеха
На дуэли Пушкина убил
Вулкан между Явой и Суматрой
Живущий этажом выше
Процесс приготовления пищи
Старая песня на новый лад
Злодей из романа Жюля Верна
Клеймо на золотом кольце
Норвежский драматург
Сын земли аравийской
Муки наркомана
Защитная "облицовка" танка
Медовое питье русичей
Тропическое растение
Серая птица
Поселок ...-Дюрсо
Водка из пальмы
Право у мусульман
Качество полученной муки
Восточное село
Мяч на трибунах
Лист для письма
Вырубленная полоса в лесу
Песенная мечта летчика
Крылатый стрелок любви
Библейский царь-душегуб
Натуральное сырье для галош
Главный город Турции
Ворсистая мягкая ткань
Сторожевой пост
Туземное "Нельзя!"
Племенное "поголовье"

#Моя Ревда | instagram.com/revdainfo

Ответы на сканворд в предыдущем номере. По горизонтали: Отблеск. Удальство. Федин. Матвеев. Рога. Зимник. Наив. Запонка. Муляж. Округ. Анион. Осада. Рюкзак. Игрок. Коп. Ромб. Асана. Стихи. Акрил. Ясон. Агата. Эра. Выпад. Окно. Аир. Фасад. Берег. Сюита. Пламя. Вол. Аваль. Обама. Овин. Криз. Сплин. Октет. Домен. Астра. Ильф. Зорге. Собор. Ярило. Слепота. Свекор. Немота. Пино. Тито. Вертел. Моссад. Ботокс. Ремарк. Жара. Атас. **По вертикали:** Норматив. Стачка. Слава. Амеба. Эпос. Иваси. Абсурд. Извоз. Икра. Автол. Засол. Тени. Карл. Адад. Альт. Тренер. Марко. Пеле. Лгун. Псалом. Изгиб. Тома. Сумка. Имитатор. Пара. Аск. Утконос. Дьяк. Ника. Гофр. Паж. Древко. Исида. Анка. Сеул. Лава. Особа. Мопс. Страус. Тягло. Лубок. Одетта. Лариса. Карта. Автор. Киот. Взгляд. Хотение. Мумие. Глотка. Жадина. Оргия. Антре. Росс.

Фото Александра Троценко

Ретроклуб «Олд скул» появился в Ревде летом. Его основатели — Тимур Каюмов и Сергей Рыбин.

Клуб ретро-автомобилей Ревды представит свои модели в День города

На них можно будет покататься!

«Олд скул» — сообщество любителей старых машин — в субботу, 7 сентября, представит свои экспонаты у Дворца культуры. Там в 16.00 начнется программа для молодежи, в том числе велосоревнования на скейт-площадке. А у входа в парк можно будет покататься и сфотографироваться с ГАЗ-21Р, ГАЗ-21УС, ГАЗ-24, «Москвичом-403» и другими ретроавтомобилями.

Ретроклуб появился в нашем городе в июле. Его основали Тимур Каюмов и Сергей Рыбин. «У старых машин есть душа», — считают они. И не только показывают всем желающим свои автомобили, но и помогают другим их реставрировать. Потому что у Сергея — золотые руки, он автослесарь.

Уже через несколько дней после официального дня рождения «Олд скул» устроил выставку у гипермаркета «Магнит», где показал еще и «Москвич-403», «прописанный» в Первоуральске. Отзывы были хорошими, поэтому ребята решили повторить опыт в День города. Пару недель назад Тимур связался с Управлением культуры и предложил свою идею. Его поддержали.

— Хотите увидеть редкие легендарные авто 60-х, покататься на некоторых из них, узнать об их строении и истории? Тогда вперед! 7 сентября в 16:00 на входе в парк Дворца культуры города Ревды — выставка ретро-автомобилей. Всех ждем с нетерпением, берите детей, братьев и сестер, такое не каждый день увидишь! — приглашает Тимур.

Сам он ездит на «Волге» 1967 года выпуска и очень ею гордится. Машина долго стояла в гараже. На покупку заработал сам, чуть-чуть добавили родители.

— Теперь мы восстанавливаем то, что, по нашему мнению, обязательно должно быть восстановлено, — улыбается Тимур Каюмов. — У самих от этого положительные эмоции, хотим, чтобы и у других тоже они появлялись. Они же побуждают на воспоминания целой эпохи отечественного автопрома.

Ревдинские пейзажи, керамические звери и фотографии

В художественной школе открыли выставку к юбилею города

ТАТЬЯНА ЗАМЯТИНА,
zamyatina@revda-info.ru

В художественной школе открылась новая выставка. Она называется «Я шагаю по Ревде» и посвящена предстоящему юбилею города. Со стен на гостей смотрят уральские животные, ревдинцы и пейзажи города 22 авторов из Ревды и Екатеринбурга. Посмотреть экспозицию можно будет до конца сентября.

Торжественно экспозицию открыли в четверг вечером, 29 августа, под аккомпанемент инструментального ансамбля «Кнопочки баянные». Посмотреть на работы художников, что радует, собрались несколько десятков ревдинцев.

После официальной части и поздравлений маленькие и взрослые посетители разошлись по тематическим мастер-классам: рисовали осень акварелью, лепили из глины, раскрашивали керамику, делали коллажи из батика и картона и печатали на ткани растениями.

Те, кому не хватило мест на мастер-классах, угощались арбузом и рассматривали работы художников. Они развешаны по всей школе: в вестибюле представлены творения выпускников этого года, а в главном зале и кабинетах — произведения взрослых художников в технике живописи, графики, батика, есть поделки из глины и керамики и художественные фотографии. Из последних — макромир со стрекозами, пчелами и бабочками Александра Пикулева и эмоциональные фотографии детей в стиле ретро от Ольги Абдаловой.

Выставка в детской художественной школе на Мира, 42 будет работать до 27 сентября с 9 до 18, вход — 50 рублей.

КАКИЕ ВЫСТАВКИ ВПЕРЕДИ

2 октября — 1 ноября
Михаил Гуменных, живопись, пейзажи Урала

8 ноября — 10 декабря
Любовь Пупышева, персональная выставка вышитых картин

17 декабря — 17 января
Областная выставка-конкурс работ учащихся «Сон в новогоднюю ночь»

22 января — 21 февраля
Алексей Симонов, пластилиновая живопись и акварель

26 февраля — 20 марта
Альфия Рахимова, «Дорога домой»

25 марта — 17 апреля
Юрий Лопаев, живопись

22 апреля — 19 мая
Выставка-конкурс работ художников к юбилею Победы «Военные истории»

22 мая — 21 августа
«Выпускник — 2020».

Фото Татьяны Замятиной

Изюминкой в день открытия выставки стали тематические мастер-классы. Ревдинцы рисовали осень акварелью, лепили из глины, раскрашивали керамику, делали коллажи из батика и картона и печатали на ткани растениями.

Реклама (16+)

МЕДИЦИНСКИЙ ЦЕНТР «ПУТЬ К СЕБЕ»
ЛЕЧЕНИЕ ОТ АЛКОГОЛЬНОЙ ЗАВИСИМОСТИ И ТАБАКОКУРЕНИЯ
Высококвалифицированные специалисты, новейшие технологии, анонимность, эффективность и гарантия
КАЖДУЮ СУББОТУ В 10.00
Запись по тел. 8 (919) 38-78-303
Обращаться в поликлинику по адресу: ул. О.Кошевого, 4, каб. 110
ИМЕЮТСЯ ПРОТИВОПОКАЗАНИЯ. ТРЕБУЕТСЯ КОНСУЛЬТАЦИЯ СПЕЦИАЛИСТА

Спортивный клуб Каратэ Кёкусинкай «Идущие к солнцу»
приглашает мальчиков и девочек на тренировки!
• Несколько возрастных групп: от 5 лет до взрослых
• Внимательное отношение к вам и к вашему ребенку
• Соревнования различного уровня, аттестации на пояса
Занятия со 2 сентября
8 (922) 297-37-87
(Николай Балашов)

КРЕДИТНЫЙ ПОТРЕБИТЕЛЬСКИЙ КООПЕРАТИВ
Народный Капитал
МЫ ДОВЕРЯЕМ – НАМ ДОВЕРЯЮТ!
г.Ревда, ул. Азина, д. 81, оф. 103в
тел.: 8 (34397) 3-82-48, 8 (965) 549-62-89
Дополнительная информация на сайте: www.narodkapital.ru
принимаем
13,05% годовых СБЕРЕЖЕНИЯ
выдаем ЗАЙМЫ
от 1 000 до 1 000 000 р.
• наличные до зарплаты
• под залог недвижимости
• под залог автомобиля
Программами могут воспользоваться пайщики кооператива. Пайщиками могут стать лица в возрасте от 16 лет. Для физ. лиц вступительный взнос 25 руб. и паевой взнос 25 руб. Пайщиками кооператива могут стать пайщики ПК «Народный капитал». Для физ. лиц вступительный взнос 25 руб. и паевой взнос 25 руб.
Компенсация 13,05% годовых начисляется по программе «Народный капитал плюс». Минимальная сумма внесения 10 000 руб., максимальная – не ограничена. Пополнение без ограничения по сумме, не позднее 2-х месяцев до окончания срока договора. Срок действия договора 6 мес., 9 мес., 12 мес. Выплата процентов, капитализация, в соответствии с условиями выбранной программы. Досрочное расторжение договора производится в соответствии с условием о досрочном расторжении. В соответствии с Налоговым кодексом РФ из суммы компенсации удерживается НДФЛ. Займы выдают в возрасте от 21 до 75 лет, процентная ставка, сумма, сроки в соответствии с выбранной программой. Пайщик уплачивает членский взнос в соответствии с положением о членстве. Кооператив состоит в СРО «Содействие», запись № 529 от 27.05.2019. Осуществление деятельности на основании Федерального закона №190-ФЗ «О кредитной кооперации» от 18.07.2009. ИНН 6686106432, ОГРН 1186658038478

ООО «РП «Ока»
ОНЛАЙН КАССЫ
· Продажа, обслуживание, консультация
· Замена ПО (НДС), (безналичный расчет)
ул. М.Горького, 56, оф. 1
8 (34397) 5-000-5
8 (912) 285-37-36

Аренда квартир
Более 60 предложений на сайте бесплатных объявлений
catalog96.ru