золотая горка

№ 25 (796) 28 июня 2017 г. Берёзовская общественно-политическая газета. День выхода: СРЕДА. Сайт: zg66.ru

Первый выпуск

Старопышминская школа открыла золотой счет и пополнила копилку медалистов города

2-3

Выпускники первого 11 класса школы № 29 «На твоем берегу» посёлка Старопышминска: Ангелина Шапорева, Евгений Вихарев, Екатерина Иванова, Гулираъно Хайтибаева (медаль «За особые успехи в учении»), классный руководитель Алёна Квасова, Дарья Жернакова, Александра Генш, Анастасия Дробыш, Владимир Петров, Екатерина Уварова (медаль «За особые успехи в учении»). Фото из выпускного альбома

Первый трудовой опыт в озеленении города получает Татьяна Чистополова. Кроме этого восьмиклассница гимназии № 5 увлекается музыкой и волонтерством

Трудовые бригады на клумбах

11

Мостики на тропе

Гулять по лесным дорожкам стало безопаснее

4

Афиша Дня города

Что, где, когда: программа праздничных гуляний

10

РЕКЛАМА

натяжные потолки АстерА
НАТЯЖНЫЕ ПОТОЛКИ
БЕСШОВНЫЙ - 300 руб./кв.м с учетом монтажа
astera66.ru
Тел: 8-912-27-26-494
реклама

WWW.УРАЛПЛАСТОКНО.РФ
ОКНА
БАЛКОНЫ ЛОДЖИИ
г. Берёзовский, ул. К.Маркса, 10 (тер-ия БМДК)
тел. (34369) 4-36-02, 8-967-63-97-581, 346-75-81
Реклама

Вита Дент
СТОМАТОЛОГИЯ
Все виды стоматологических услуг
Скидка на лечение 10%
Гигиена полости рта
~~3500 руб.~~
2000 руб.*
Только июнь, июль!
Подробности по телефону.
ул. Театральная, 28
тел: 4-10-02, 8-902-410-23-01
ИМЕЮТСЯ ПРОТИВОПОКАЗАНИЯ, НЕОБХОДИМА КОНСУЛЬТАЦИЯ СПЕЦИАЛИСТА
реклама

РЕМОНТ
• ХОЛОДИЛЬНИКОВ
• стиральных машин
Продажа стиральных машин, б/у, от 4500 руб.
Гарантия
СКИДКА - 10%
207-76-76
www.2077676.ru
реклама

реклама
КАФЕ Соседи
• Детские праздники
• Банкеты
• Юбилеи
БИЗНЕС-ЛАНЧ 170 руб.
БИЗНЕС-УЖИН 500 руб. с 18-21 ч.
ул. Красных Героев, 16
Предварительный заказ по тел.
8-950-648-17-11,
8-963-274-17-11

светофор
МАГАЗИН НИЗКИХ ЦЕН
Кондиционер для белья Ver nel «Цветущий миндаль» 135,90 р.
Порошок «Биолан», 6 кг 299,90 р.
Свинина на кости, 1 кг 192,90 р.
г. Берёзовский, ул. Кольцевая, 2в
реклама

ООО "ЭЛИТПЛАСТОКНО"
реклама
СРОК ИЗГОТОВЛЕНИЯ 3 ДНЯ!
• РЕМОНТ
• РЕГУЛИРОВКА
www.okna2006.ru
(34369) 4-28-98
8-908-927-98-38
ул. Театральная, 13 (дюсш)
ОКНА
ЛОДЖИИ
БАЛКОНЫ

AVANT BETON
БЕТОН И СТРОИТЕЛЬНЫЕ СМЕСИ
• БЕТОН
• ИЗВЕСТКОВЫЙ РАСТВОР
Круглосуточно
тел. 215-07-00, 8 (950) 199-74-04, 8 (912) 246-64-12
avantbeton@mail.ru www.avantbeton.ru
реклама

Прогноз погоды! Gismeteo.ru

Четверг 29 июня
Ночь +13...+16 **День** +16...+20

Пятница 30 июня
Ночь +12...+11 **День** +14...+13

Суббота 1 июля
Ночь +10...+12 **День** +14...+15

Воскресенье 2 июля
Ночь +11...+12 **День** +13...+17

28 выпускников заслужили

Олег Манваров

Всё больше медалистов выпускают городские и поселковые школы Берёзовского. В этом году 28 ребят показали отличные успехи в учебе из 205 выпускников-одинадцатиклассников. Лидирующими кузницами по выпуску отличников с медалями стали школа № 2 и гимназия № 5. Особо отличившись в учебе, эти учреждения покинут по шесть ребят, из них юношей – всего двое. Год назад медалистами стали 24 выпускника.

Школа № 2 в прошлом году выпустила семь одиннадцатиклассников с медалями за «Особые успехи в учении», гимназия № 5 – четверых. На втором месте рейтинга в 2016 году был лицей № 3 «Альянс», в этом году сдавший позиции до двух человек. В гимназии, напротив – на два отличника с медалями стало больше.

Что касается количества школ Берёзовского городского округа, отметившихся выпуском медалистов, то по сравнению с прошлым годом их число возросло с семи до девяти. В 2015 году гордиться выпускниками-отличниками могли десять образовательных учреждений. Второй год подряд нет медалистов в рядах выпускников школы № 1. Но зато нынче в трех сельских школах есть повод для гордости. Кирилл Дьяков с медалью окончил школу № 10 посёлка Монетного, Евгения Терешкина и Александр Хрушков – школу № 21 посёлка Лосиного, Екатерина Уварова и Гулираъно Хайтибаева – школу № 29 «На твоем берегу» Старопышминска.

Школе «На твоем берегу» удалось таким образом отличиться впервые за многие годы. Еще в прошлом году учреждение считалось неполным и выпускало лишь девятиклассников. Получив статус полной средней общеобразовательной накануне завершившегося учебного года, школа сразу же пополнила копилку двумя медалистами.

Выпускные торжества в школах прошли 23 и 27 июня. Перед этим одиннадцатиклассники прошли испытание Единым государственным экзаменом (ЕГЭ). Как рассказывает Людмила Ряховская, ведущий специалист городского управления образования, максимальную оценку в 96 баллов по русскому языку получили выпускники из школ № 9 и 33, гимназии № 5. По профильной математике лучший результат продемонстрировал представитель школы № 9, сдавший экзамен на 90 баллов. Такой экзамен, в отличие от базового, выбирают не все выпускники. Год назад все максимальные оценки по ЕГЭ получили выпускники лицея № 3 «Альянс».

Дарья Пяткова, школа № 2

Павел Кадымов, школа № 2

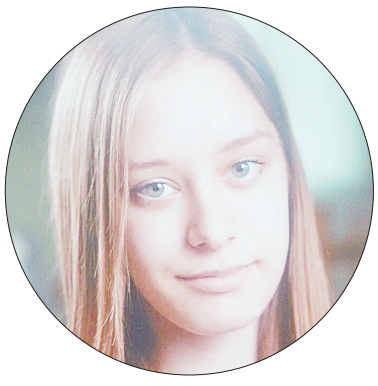

Александра Мачкарина, школа № 2

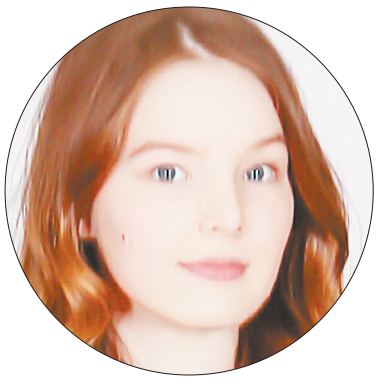

Анна Истомина, школа № 2

Анастасия Степанникова, школа № 2

Полина Эндакова, школа № 2

Виктория Симонова, лицей № 3 «Альянс»

Анастасия Секисова, лицей № 3 «Альянс»

Размик Бабаян, гимназия № 5

Екатерина Борисихина, гимназия № 5

Анна Ершова, гимназия № 5

Светлана Коробко, гимназия № 5

Алиса Сафиуллина, гимназия № 5

Влада Сентябова, гимназия № 5

Елена Пшеницына, лицей № 7

Ирина Тоначева, лицей № 7

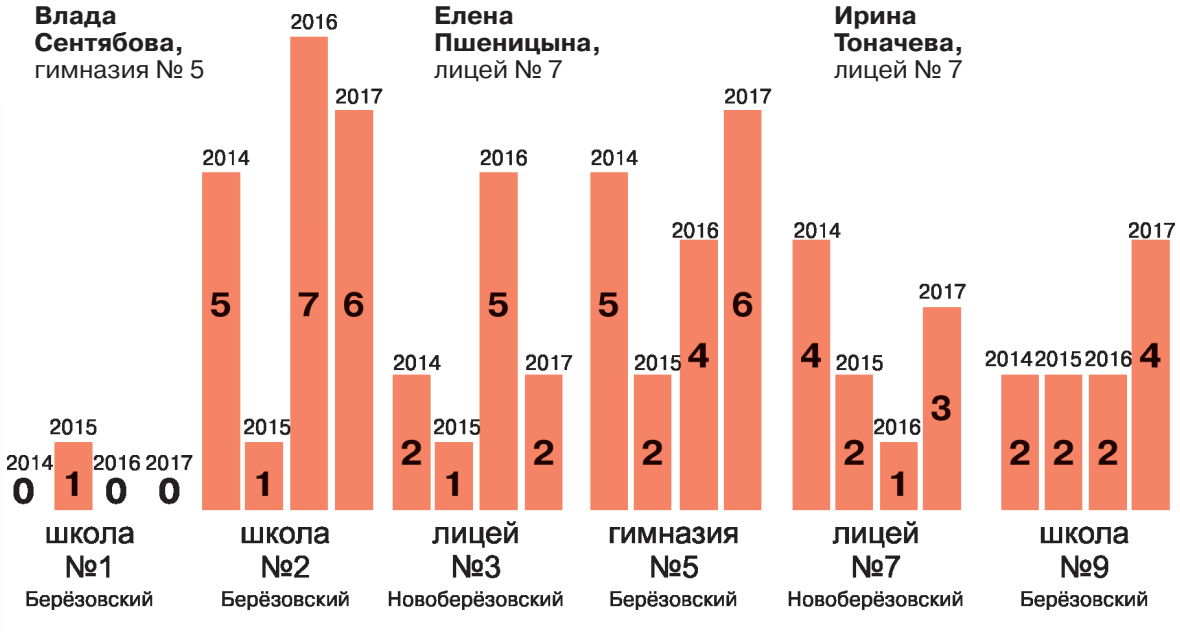

ОБСУЖДАЕМ ТЕМУ!

Пишите: **gorka-info@rambler.ru**
Звоните по тел. (343) **237-24-60**, моб. **8-904-982-33-11**
Наш сайт: **zg66.ru**

Журналисты:
(343) 237-24-60,
8-904-982-33-11

Сообщайте новости:
gorka-info@rambler.ru
Наш сайт: zg66.ru

Рекламная служба:
(343) 247-83-34,
ул. Восточная, 3а-504

золотые медали

Ольга Шайдуллина,
лицей № 7

Владислава Гулько,
школа № 9

Никита Нечай,
школа № 9

Дарья Фролова,
школа № 9

Мария Фролова,
школа № 9

Кирилл Дьяков,
школа № 10
посёлка Монетного

Евгения Терешкина,
школа № 21
посёлка Лосиного

Александр Хрушков,
школа № 21
посёлка Лосиного

Екатерина Уварова,
Школа № 29 «На твоём берегу»
поселка Старопышминска

Полина Кулакова,
школа № 33

Анна Шуколюкова,
школа № 33

Гулираъно Хайтибаева,
Школа № 29 «На твоём берегу»
поселка Старопышминска

Количество медалей «За особые успехи в учении»

Открытая столярная мастерская ждет березовчан 2 июля в Б7 (библиотеке семейного чтения) по ул. Красных Героев, 7. Библиотеке требуется пара деревянных вазонов, то же самое хотят жители домов по ул. Брусницына, ещё можно поделать иную уличную мебель. У кого залежались доски, бруски, саморезы – приносите. Захватывайте с собой и шуруповёрты. Кто в свои дворы что-то хотел сделать – приходите, проведём время с пользой!

БЛАГОУСТРОЙСТВО

Сообщайте новости:
gorka-info@rambler.ru
Наш сайт: zg66.ru

Рекламная служба:
(343) 247-83-34,
ул. Восточная, 3а-504

В лесу перестроили мостики

Гулять по Тропе здоровья стало удобнее и безопаснее

Николай Королёв

Пешеходный маршрут Тропа здоровья в городском лесу стал своеобразной визитной карточкой Берёзовского, ежедневно по нему прогуливаются, несмотря на погоду, сотни жителей. Казалось бы, общественнозначимый объект, на содержании которого экономить не следует – имидж дороже. Однако давайте посмотрим на его состояние критическим взглядом.

Примерно месяц назад, 19 мая, директор учреждения «Благоустройство и ЖКХ» Анастасия Алёшина сообщила, что муниципалитет в 2017 году планирует обновить два мостика на Тропе здоровья. Что сделано?

Пешеходные переправы, как и обещано, перестроены. Особое неудобство березовчанам доставлял «горбатый» переход над овражком у Шиловского пруда. Там в наледь и дождливую погоду доски становились скользкими, люди съезжали с них, как с горки, падали, получали серьезные травмы. Второй мостик, а скорее дощатый настил, служил переходом через ручей на пути к фигуре медведя, установленной на обочине Старопышминского тракта. На обоих переходах не было перил. Всё это теперь в прошлом. Оба перехода заменили металлические конструкции с дощатым настилом, которым не страшны погодные условия, мостики сделаны в один уровень с асфальтовой дорожкой.

– Стало гораздо лучше здесь ходить, – в один голос признают удобство Светлана Трофимова и Ольга Шумакова, которых журналисты встретили на мостике у Шиловского пруда. Одна прогуливается с детской коляской, другую сопровождает на трехколесном велосипеде малолетний Даниил. – Ограждений не было, приходилось ребенка с велосипеда снимать, переходить мостик очень осторожно. С коляской переходить тоже было сложно, особенно, когда скользко. Мы тут ежедневно прогуливаемся, очень хорошо, что этот мостик заменили.

Однако чтобы дойти по Тропе здоровья до пруда, необходимо преодолеть еще одну водную преграду – ручеек, где асфальт размыт начисто. Здесь образовалась довольно глубокая яма и те же коляски, например, приходится переносить на руках, балансируя при этом на нескольких переброшенных через протоку бревнах. Не каждому такой акробатический этюд под силу.

Супруги Анастасия и Михаил Кутюхины, перетаскивая детскую коляску через этот распадок, недовольства не скрывают.

– В этом месте давно пора что-то сделать, чтобы через ручей люди могли переходить спокойно. Вся дорожка хороша, но именно это место труднопроходимое. Есть мамочки, у которых коляски двухместные, им здесь пройти можно только когда долго стоит сухая погода, – говорят молодые родители.

– В ближайшее время мы собираемся пройти всю тропу, посмотреть, что еще там нужно сделать. Про место, где ручей асфальт размыл, знаем, но вы же понимаете, что на восстановление дорожки необходимы средства. Постараемся в этом году привести саму тропу в полный порядок, – говорит Алексей Емелин, начальник отдела по дорожной деятельности учреждения «Благоустройство и ЖКХ».

По его словам, когда речь шла о ремонте мостиков на Тропе здоровья, было решено в первую очередь обезопасить уже имеющиеся опасные места. Ремонт каждого мостика обошелся чуть дороже 90 тыс. руб., работы выполнялись по контракту предпринимателем Виталием Зуевым.

– Сложно было добраться до мостиков с техникой. Какие-то конструкции мы сварили и покрасили заранее, что-то пришлось делать на месте. Поэтому на каждый мостик истрачено по три дня, – рассказывает подрядчик. – Периодически мешал дождь, особенно, когда делали бетонные основания для укладки второго мостика, на пути к фигуре медведя. Но они только с виду выглядят непрочными, сделано на совесть, надежно.

– У нас по контракту гарантия работ предусмотрена на один год, и если что – исполнитель работ за свой счет будет их переделывать, – уточняет Емелин.

Как рассказывает Алексей Анатольевич, ранее обсуждался вопрос о расширении асфальтированной тропы, чтобы организовать отдельную велодорожку. Но сразу стало понятно, что для этого придется убирать довольно много деревьев. Поэтому вопрос временно оставили открытым, но не забытым.

Кстати, все, с кем журналистам довелось поговорить в ходе прогулки, высказывались за необходимость создания велодорожки, но обязательно при условии сохранения деревьев. Так, Оксана Арефьева, переехавшая в Берёзовский четыре года назад, призналась: «Муж предлагал в Екатеринбург, а я выбрала Берёзовский, потому что зелени много, воздух чище. Велодорожка очень нужна, сын скоро подрастет, вместе с мамой на велосипеде здесь кататься будет».

Ольга Шумакова также против вырубки деревьев, но велодорожку, по ее мнению, организовать необходимо: «Пешеходы недовольны велосипедистами, а те – пешеходами, поэтому нужно над вопросом хорошо подумать, чтобы и гуляющим было хорошо, и деревья сохранить».

Велодорожка – дело будущего. Подремонтировать бы настоящее: у медведя вся морда отбита вандалами, у входа на Тропу фигура лося с одним рогом – вместо второго торчат арматурины. Остальные скульптурные группы тоже требуют хотя бы косметической реставрации. Да, имидж дорого стоит, но хорошо окупается.

Светлана Трофимова и Ольга Шумакова рады, что «горбатый» мостик остался в прошлом. Фото Павла Шабельникова

Перетащить коляску через ручей на пути к Шиловскому пруду без мужской помощи сможет не всякая мама

Оксана Арефьева поддерживает создание велодорожки, но против, чтобы при этом вырубались деревья. Фото Павла Шабельникова

ОБСУЖДАЕМ ТЕМУ!

Пишите: **gorka-info@rambler.ru**
Звоните по тел. (343) **237-24-60**,
моб. **8-904-982-33-11**
Наш сайт: **zg66.ru**

Уважаемые читатели, делайте газету с нами!
Ваши актуальные письма, сообщения, мнения будут напечатаны на страницах газеты

Заместитель министра природных ресурсов и экологии Игорь Сутягин, генеральный директор «Водоканала» Александр Ковальчик, руководитель регионального исполкома ОНФ Жанна Рябцева приехали на заброшенный карьер в лесу, чтобы ответить на вопросы журналистов пяти телеканалов. Фото Павла Шабельникова

Главный редактор «Берёзовского рабочего» Сергей Стуков и генеральный директор екатеринбургского предприятия «Водоканал» Александр Ковальчик впервые встретились и пообщались на месте экологического преступления, о котором весной Сергей Викторович рассказал президенту России

Начались работы по ликвидации свалки кека в Монетном

Ход работ по ликвидации несанкционированного складирования в районе поселка Монетного кека проинспектировали 23 июня заместитель министра природных ресурсов и экологии Игорь Сутягин, руководитель регионального исполкома ОНФ в Свердловской области Жанна Рябцева, генеральный директор муниципального предприятия «Водоканал» Екатеринбурга Александр Ковальчик. Об этом сообщает департамент информационной политики губернатора.

Кек – иловые отложения, возникающие при обработке сточных вод – в объеме 3600 тонн был вывезен на территорию Берёзовского городского округа с Южной аэрационной станции Екатеринбурга в 2015 году. На апрельском медиафоруме ОНФ редактор «Берёзовского рабочего» Сергей Стуков пожаловался президенту Владимиру Путину, что незаконную свалку никак не ликвидируют. После вмешательства главы государства областные власти вплотную занялись проблемой.

– Данный вопрос находится на контроле главы региона Евгения Куйвашева. В министерстве природных ресурсов и экологии Свердловской области состоялось совещание, на котором был утверждён план мероприятий по ликвидации данной свалки, – отметил Игорь Сутягин. – Окончание всех работ запланировано не позднее 17 июля текущего года. Нас радует, что «Водоканал» взял на себя вывоз кека, рассчитываем, что всё запланированное будет сделано. Министерство будет контролировать ход работ на каждом этапе.

Генеральный директор «Водоканала» сообщил, что свалка будет ликвидирована в два этапа, на эти цели предприятие направит порядка 4 млн руб.

– На первом этапе будет сделана отсыпка дороги, чтобы смогла пройти техника, и до 17 июля все 3 тысячи 600 тонн кека будут вывезены на санкционированный полигон, – сказал Александр Ковальчик.

Он также добавил, что ранее данные отходы относились к более низкому – пятому классу опасности, но с ужесточением законодательства класс опасности был повышен до четвёртого.

– Мы прорабатываем серьёзный инвестиционный проект – строительство цеха сушки осадка, который обеспечит утилизацию иловых отложений городов региона, ближайшие десять муниципалитетов уже дали согласие на участие, – рассказал Ковальчик. – Проект будет презентован на выставке «ИННОПРОМ», для его реализации необходимо порядка 600 млн руб. Безусловно, мы ищем соинвестора, если не найдём, будем вести строительство своими силами.

По словам руководителя, на создание цеха уйдет полтора-два года, до его появления кек будет перерабатываться в почвогрунт по имеющейся технологии на существующих полигонах.

О ходе мероприятий по ликвидации свалки кека в районе поселка Монетного будет доложено главе государства Владимиру Путину, сообщила Жанна Рябцева.

– Президент России в курсе этого вопроса, он дал поручение разобраться и доложить, как будет ликвидирована несанкционированная свалка. Наша главная задача в максимально сжатые сроки всё это вывезти. Принципиально, чтобы данные отходы были утилизированы на санкционированном полигоне, – подчеркнула руководитель регионального исполкома ОНФ.

Как отметила Рябцева, согласно интерактивной карте свалок, которую ОНФ составляет по всей стране, в Свердловской области зафиксированы 170 нелегальных мест складирования отходов.

Областные власти вместе с активом ОНФ договорились о совместной работе по ликвидации несанкционированных свалок в рамках реализации в регионе проекта «Генеральная уборка».

Ранее сообщалось, что в декабре 2015 года компания «Чистый город» вывезла с Южной аэрационной станции «Водоканала» и незаконно сбросила более 33 тысяч тонн кека в районе посёлков Октябрьский и Первомайский (Сысертский городской округ), посёлке Рудный города Екатеринбурга и в районе берёзовского Монетного.

По предписанию, выданному Минприроды региона, подрядчик заплатил административный штраф в размере 100 тыс. руб. и ликвидировал незаконные свалки везде, кроме территории в Монетном. Сейчас дошла очередь и до неё.

ОБСУЖДАЕМ ТЕМУ!

Пишите: **gorka-info@rambler.ru**
Звоните по тел. (343) **237-24-60**,
моб. **8-904-982-33-11**
Наш сайт: **zg66.ru**

НОВОСТИ

Читальный зал центральной библиотеки переехал

В центральной городской библиотеке в читальный зал переехал отдел юношеской литературы, а центр общественного доступа (ЦОД) теперь будет располагаться в помещении юношеского отдела. То есть сейчас налево от входа в библиотеку располагается читальный зал, юношеский абонемент и отдел периодики, направо – ЦОД.

ЦОД выполняет функцию общественного доступа населения на государственные сайты через интернет, осуществляет бесплатное обучение пользователей владению компьютером. Как рассказывает Анна Партина, заведующая отделом обслуживания центральной городской библиотеки, в новом помещении работа отдела ЦОД будет более продуктивной и спокойной. Читальный зал, где раньше находились компьютеры, был проходной, поэтому обучать и работать с программами было довольно сложно. Помещение, которое ранее занимал юношеский отдел, более соответствует условиям успешной работы ЦОД.

В читальном зале сделан ремонт, и теперь сотрудники и читатели юношеского абонемента, отдела периодики и читального зала работают в светлых и обновленных помещениях.

Елена Воробьёва

Кандидатов на выборах губернатора стало восемь

Главная интрига губернаторских выборов в регионе всё-таки состоялась. Пакет документов в избирательную комиссию Свердловской области 23 июня принес Евгений Ройзман, выдвинутый кандидатом на должность губернатора на заседании федерального бюро партии «Яблоко», прошедшем в Москве.

Теперь официальных кандидатов стало восемь: днем раньше, 22 июня, в рабочую группу областного избиркома по приему и проверке документов, представляемых при выдвижении и для регистрации кандидатов на должность губернатора, обратился Виктор Костромин. Он был выдвинут кандидатом на должность губернатора на съезде партии «Народ против коррупции», прошедшем также в Москве. Днем позже члены рабочей группы Облизбиркома проверили полноту и правильность представленных документов. По итогам рассмотрения оба кандидата получили разрешение на открытие специального избирательного счета для формирования избирательного фонда и могут в установленном законом порядке начать сбор подписей в поддержку своего выдвижения.

Напомним, что кандидатами на выборы губернатора также выдвинулись: Дмитрий Сергин – от регионального отделения «Российской партии пенсионеров за социальную справедливость»; Дмитрий Ионин – от регионального отделения партии «Справедливая Россия»; Алексей Парфенов – от регионального отделения КПРФ; Евгений Куйвашев – от регионального отделения партии «Единая Россия»; Константин Киселев – от регионального отделения Российской экологической партии (партия «Зелёных»); Игорь Торощин – от регионального отделения ЛДПР.

Николай Королёв

5 июля с 12:00 до 12:30 состоится прием граждан по личным вопросам начальником управления архивами Свердловской области Александром Капустиным. Прием состоится по адресу: г. Берёзовский, ул. Ленина, 73, архивный отдел городской администрации. Телефоны для записи: (34369) 4-86-84, 4-32-31.

Экспресс-тестирование выявило один случай ВИЧ

Мобильный пункт тестирования на ВИЧ работал на ул. Театральной 27 мая, в День предпринимателя. Как сообщает мэрия, граждане за 15 минут могли пройти экспресс-тестирование, получить буклеты по проблеме, а также информацию от консультанта о способах защиты себя и своих близких от ВИЧ-инфекции. Экспресс-тестирование на ВИЧ в мобильном пункте проводилось анонимно и бесплатно. Пройти процедуру могли все желающие. За время работы мобильного пункта обследование прошли 66 человек, у одного человека выявлен ВИЧ.

Праздничные даты этого лета

7 июля – ГОРОДСКАЯ СВАДЬБА
8 июля – ДЕНЬ ГОРОДА
9 июля – САБАНТУЙ в Историческом сквере
Подробности мероприятий Дня города читайте на 10, 12, 13 страницах.

ПРОИСШЕСТВИЯ

Журналисты:
(343) 237-24-60,
8-904-982-33-11

Сообщайте новости:
gorka-info@rambler.ru
Наш сайт: zg66.ru

Рекламная служба:
(343) 247-83-34,
ул. Восточная, 3а-504

Наркотиками торговали на пороге дома культуры

Наркотики в крупном размере – массой 0,271 грамм – 23-летний, ранее судимый житель посёлка Лосиного приобрел днем 7 мая на входе в местный дом культуры по ул. Уральской, 8. Стражи порядка изъяли запретное зелье и в процессе расследования выяснили, что наркотик был заказан с помощью социальной сети у знакомого по прозвищу «Огурец». Передача вещества произошла вблизи учреждения культуры. Такие подробности наркоторговли полицейским стали известны в ходе расследования другого дела, по которому проходит 31-летний житель Берёзовского, у которого 6 июня в отделе МВД России по городу Берёзовскому было изъято желто-коричневое вещество массой 0,36 грамм. Также установлено, что 34-летний житель Каменска-Уральского 6 июня в половине восьмого вечера у дома № 15/3 по ул. Гагарина купил у неизвестного 0,87 грамм наркотика. Вероятно, эти сделки с запретными веществами связаны с пока еще таинственным «Огурцом». Последнему за торговлю наркотиками грозит до 20 лет лишения свободы.

Несовершеннолетние повторно обокрали салон связи

Мобильные телефоны общей стоимостью 458 тыс. руб. пропали из салона связи «Евросеть» по ул. Анучина, 6 а. Хищение произошло 12 июня с часу до трёх часов ночи. Это вторая крупная кража в торговой точке за последние несколько месяцев. Ночью 3 апреля этот салон лишился мобильников на 864 тыс. руб. Примечательно, что кражу на этот раз вновь совершил юный злоумышленник, проживающий в Екатеринбурге. Стражи порядка установили личность 16-летнего ученика девятого класса, который с не установленными пока сообщниками обокрал «Евросеть» на сотни тысяч рублей.

Знаток 51-й статьи Конституции снова ездил пьяным

Дорожные полицейские остановили 17 июня автомобиль «Дэу Нексия» у дома № 9 в Ленинском посёлке. Как выяснилось, не зря. За рулём легковушки находился 44-летний водитель, который был пьян. Остановленный рулевой отказался вдаваться в подробности своей нетрезвой поездки, сославшись на 51-ю статью Конституции РФ, согласно которой у гражданина есть право не свидетельствовать против себя самого и близких родственников. Стражи порядка выяснили, что рулевой ранее привлекался к административной ответственности за управление транспортным средством в состоянии алкогольного опьянения. И теперь юридически подкованному водителю придется отвечать за нарушение правил дорожного движения по уголовной статье. Наказание предусматривает до двух лет лишения свободы либо штраф в размере до 300 тыс. руб.

Похититель кофе попытался скрыться и стал грабителем

Попытку присвоения партии кофе на сумму 2100 руб. заметили сотрудники магазина «Пятёрочка» в Новоберёзовском микрорайоне. Преступное поведение злоумышленника персонал намеревался пресечь, но похититель бросился напролом к выходу из помещения. Поэтому стражи порядка в отношении задержанного березовчанина возбудили дело за грабёж, а не за кражу.

Еще один грабёж в Новоберёзовском микрорайоне был раскрыт полицейскими по горячим следам. Правоохранители задержали ранее судимого и безработного 24-летнего жителя поселка Шахта 712, который 24 июня около четырёх часов дня на ул. Героев Труда открыто похитил сумку у 35-летнего местного жителя. В сумке были 100 руб., мобильный телефон «Самсунг» и банковские карты. Злоумышленнику грозит до четырех лет лишения свободы.

Снова пропали автомобиль и золотые украшения

Стражи порядка разыскивают похитителя легкового автомобиля «Хёндэ Солярис» 2011 года выпуска. Легковушка пропала 23 июня в третьем часу ночи с неохраняемой стоянки в районе дома № 15/2 по ул. Гагарина, где ее оставил 66-летний владелец. Также пока не раскрытым значится хищение денежной суммы в 70 тыс. руб. и ювелирных украшений. Имущество пропало 22 июня в период с девяти утра до девяти вечера у 55-летней местной жительницы в одном из домов по ул. Красных Героев. Стражи порядка сообщают, что злоумышленники проникли в жилище, повредив личинку замка на входной двери. За такое деяние предусмотрено лишение свободы до шести лет со штрафом до 80 тыс. руб.

Полиция ищет очевидцев аварий с участием мальчика и байкера

Стражи порядка ведут следствие по аварии с участием мотоциклиста, которого 18 апреля в половине седьмого вечера сбил рулевой легковушки ВАЗ-21093. После ДТП 22-летний байкер был доставлен в травматологическое отделение Берёзовской центральной городской больницы. Авария произошла на перекрестке ул. Красных Героев и ул. Ленина, возле экстрим-парка «Горизонт». По информации ГИБДД, мотоциклист двигался по главной дороге, а рулевой «Лады» не уступил ему дорогу.

Полицейские также выясняют обстоятельства наезда на мальчика, которого 5 мая сбил водитель ГАЗ-2705. Авария произошла около девяти вечера на ул. Смирнова в районе дома № 3 в Новоберёзовском микрорайоне. Пострадавший перебегал дорогу по нерегулируемому пешеходному переходу слева направо по ходу движения транспортного средства.

Если вам что-либо известно о случившемся, просьба сообщить по телефону (34369) 4-39-67 или в отделение ГИБДД по городу Берёзовскому по адресу: ул. Свободы, 110, каб. № 2. Конфиденциальность гарантируется.

Владелица клуба Елена Щетникова уверяет, что жалобы на работу клуба от одной из жительниц дома поступают в течение шести лет. Гражданка звонит в полицию и сотрудникам заведения даже ночью с требованием прекратить занятия. Фото Павла Шабельникова

По иску прокуратуры суд запретил «Основной инстинкт»

Музыка в фитнес-клубе вызвала недовольство жильцов дома

Олег Манваров

Берёзовский городской суд удовлетворил иск прокуратуры о запрете деятельности фитнес-клуба «Основной инстинкт». Спортивное заведение располагается в цокольном этаже многоквартирного дома № 4/2 по ул. Красных Героев. Жильцы дома в коллективном обращении пожаловались на громкую музыку из зала, что стало поводом для действий надзорного ведомства. Об этом 22 июня сообщил сайт областной прокуратуры.

Привлеченный прокуратурой специалист замерил уровень шума в квартирах над фитнес-клубом. Проверка показала, что показатель в 56 децибел превышает установленные санитарные нормативы. Более того, ссылаясь на те же санитарные нормы, в надзорном ведомстве отмечают, что размещение предприятий с музыкальным сопровождением в подвальном, цокольном, а также на первом и втором этажах жилого здания запрещено. К тому же закон гласит, что граждане в своем жилище вправе пользоваться тишиной, покоем как днем, так и ночью.

– Основываясь на представленных прокуратурой города Берёзовского доказательствах, суд запретил владельцу фитнес-клуба – индивидуальному предпринимателю – осуществлять деятельность фитнес-клуба, связанную с музыкальным сопровождением, – сообщает пресс-служба областной прокуратуры.

Владелец «Основного инстинкта» Елена Щетникова рассказала, что об иске прокуратуры ее никто не извещал, как и о судебном заседании и вынесенном решении. К тому же Щетникова высказалась о неоднозначном поведении одной из жительниц дома, предполагаемой зачинщицы жалобы.

– А дама, про которую речь велась выше, звонит сотрудникам по ночам и рано утром (в три, четыре часа) и утверждает, что там кто-то занимается, – говорит предпринимательница.

Как поясняет Щетникова, тренировки с музыкальным сопровождением в клубе идут с 18 до 21 часа, по одному-два раза в день, и замеры звука проводятся регулярно. По мнению владелицы клуба, в исковых требованиях прокуратура руководствовалась нормами, применяемыми к зданиям, построенным после 2015 года, в то время как клуб размещается в доме 2008 года постройки. По новым нормам, под закрытие могут попасть многие кафе, рестораны, детские клубы, считает Щетникова. Решение суда в «Основном инстинкте» намерены обжаловать.

ОБСУЖДАЕМ ТЕМУ!

Пишите: **gorka-info@rambler.ru**
Звоните по тел. (343) **237-24-60**,
моб. **8-904-982-33-11**
Наш сайт: **zg66.ru**

Прикарманил кошелек под прицелом камер видеонаблюдения

Стражи порядка задержали 43-летнего местного жителя, который покусился на чужое имущество прямо в магазине. Легкой добычей злоумышленника стали 5000 руб., принадлежавшие 71-летнему пенсионеру. Кошелек с деньгами пожилой покупатель 30 мая в четвертом часу дня забыл на столике для укладки товара в магазине «Монетка» по ул. Гагарина, 8а в Советском микрорайоне. Бдительный лиходей заметил потерю и умыкнул кошелек. Но его действия попали в прицел магазинных камер видеонаблюдения, что помогло полиции установить похитителя.

27 июня 2017 г.
№ 22 (61)

НОВОСТИ ИЗ ОБЛАСТИ

ЗА НАШ УРАЛЬСКИЙ КРАЙ!

Ещё больше новостей – на сайте НОВОСТИОБЛАСТИ.РФ

От автора

Характер великого народа

Александр РЫЖКОВ, кандидат исторических наук

На прошлой неделе в России отмечался День памяти, памяти тех, кто погиб во время Великой Отечественной войны. Это черта характера нашего народа – отмечать не только даты, связанные с победами и свершениями, но и те исторические вехи, которые наполнены скорбью и горем. Наш народ наделён этой силой, он умеет помнить, сколько бед пришлось пережить нашим дедам и прадедам.

В первые же дни война стала называться Великой Отечественной, сквозь столетия протянулась невидимая связь между первой Отечественной войной 1812 года и второй – Великой. Обе они были освободительными, обе они были за само существование России, русского народа и всех народов великой страны.

Враг был беспощаден, он шёл уничтожать российскую цивилизацию и её творцов – рабочих, крестьян, учителей, врачей. На месте великих русских городов – Москвы, Петербурга, Киева, Смоленска, многих и многих других – он планировал оставить выжженную пустыню. И только героизм, титаническое напряжение сил и великий ратный и трудовой гений нашего народа спас от нацистских цивилизаторов и нашу Родину, и Европу, и мир.

Урал внёс огромный вклад в общую победу. Помня о том, что сделали уральцы для страны во время Великой Отечественной войны, великий русский советский поэт Александр Твардовский и назвал наш край опорным краем державы, и этот образ навеки, навсегда стал символом Урала, точным описанием его исторической роли и миссии.

Страшные и трагические цифры потерь во время Великой Отечественной войны говорят о том, насколько яростным было столкновение двух цивилизаций – с одной стороны нацистской, человеконенавистнической, с другой стороны – освободительной, гуманной, созидающей.

В этой борьбе победило именно созидание, победила российская историческая цивилизация.

К сожалению, сейчас активизировались те, кто считает, что к нам с Запада шли чуть ли не просветители и добрые учителя, что не было необходимости в столь ожесточённой борьбе, но им надо помнить о том, что на каждого погибшего советского солдата было убито два мирных жителя – детей, женщин, стариков. Псевдоцивилизаторы несли только смерть и горе. Это необходимо раз и навсегда заучить «нравственным извращенцам», которые пытаются привнести в нашу жизнь чуждые ценности и мировоззрение из эфиров радиостанций и социальных сетей.

Нам же, представителям великого народа, необходимо всегда помнить о тех, кто погиб, спасая наше будущее.

В повестке

Министерство энергетики и ЖКХ области завершило приём муниципальных заявок на участие в проекте «Формирование комфортной городской среды». О намерениях благоустройства своих парков и дворов в 2017 году заявили 52 территории. Об этом сообщил глава ведомства Николай Смирнов.

Фото: gubernator96.ru

Евгений Куйвашев: Жители сами определили, какое благоустройство нужно в первую очередь

Формирование комфортной среды проживания является одним из приоритетных проектов региона в сфере ЖКХ, направленных на выполнение поручений Президента России и задач по повышению качества жизни уральцев, поставленных в программе **Евгения Куйвашева** «Пятилетка развития».

Напомним, в апреле в ходе встречи с представителями ОНФ глава региона Евгений Куйвашев назвал принципиально важным обозначенный главой государства подход, когда жители сами определяют, какие проекты благоустройства необходимо осуществлять в первую очередь.

«Благоустройство – это одно из основных направлений работы любого муниципалитета. Знаю, насколько сложная и ответственная работа связана именно с решением этих задач. Наши города, улицы и дворы должны быть благоустроенными, чтобы во дворах были комфортные площадки для детей», – подчеркнул Евгений Куйвашев.

По словам Николая Смирнова, муниципалитеты проявили очень высокую активность. Менее чем за месяц на рассмотрение конкурсной комиссии поступило около 200 проектов. Каждый из них индивидуален и заслуживает самого пристального внимания, ведь приоритетом при их формировании стало не удобство администрации или управляющей компании, а пожелания и потребности жителей.

Решение о софинансировании предлагаемых территориями мероприятий будет принято в ближайшие дни. А к практической реализации проектов муниципалитеты смогут приступить уже в начале июля. На эти цели из областного и федерального бюджетов будет направлено 685 миллионов рублей.

В рамках проекта, напомнил глава минЖКХ, до 2021 года в муниципалитетах предполагается привести в соответствие нормативным требованиям почти половину городских дворов, максимально обустроить парки, скверы, набережные и другие места массового отдыха свердловчан.

«Проектами, которые сегодня представлены на суд конкурсной комиссии, жители области продемонстрировали не только потребность в удобной и современной среде проживания, но и готовность лично участвовать в её создании. И, на наш взгляд, это главная гарантия того, что проект будет эффективен, что результаты труда, вложенного в благоустройство территорий, в дальнейшем будут поддерживаться и преумножаться», – подчеркнул Николай Смирнов.

Цифры недели

Ко Дню памяти и скорби в Екатеринбурге состоялась акция «Во имя жизни». Её участники прикрепили

1418

колокольчиков (по количеству дней Великой Отечественной войны) к георгиевским ленточкам на ветках деревьев на набережной городского пруда.

Некоторых представителей малого бизнеса освободили от обязательной установки кассовых аппаратов. Предприниматели в

800

отдалённых или труднодоступных местностях будут вправе не применять ККТ при условии выдачи покупателю (по требованию) товарного чека.

2 млн. ₽

выиграли учёные из Уральского государственного аграрного университета в качестве гранта на выполнение научно-исследовательских работ, касающихся содержания и разведения коз альпийской породы и селекции новых гибридов огурцов.

На пороге взрослой жизни

Глава региона Евгений Куйвашев не раз отмечал, что качественное проведение государственной итоговой аттестации и её результаты являются одними из важнейших показателей состояния сферы образования в области. Результаты ЕГЭ в Свердловской области говорят о качестве преподавания в школах и успехах выпускников. По итогам ЕГЭ, по количеству «стобалльников» Средний Урал стабильно показывает высокие результаты: ежегодно от 70 до 130 выпускников получают 100 баллов за экзаменационные работы. Прошедшие в июне экзамены не стали исключением.

Фото: gubernator96.ru

Евгений Куйвашев: Результаты ЕГЭ в Свердловской области говорят о качестве преподавания в школах и успехах выпускников.

На Среднем Урале экзамены в регионе сдавали более 39 тысяч девятиклассников и более 17 тысяч выпускников 11 классов. Для этого были подготовлены 670 пунктов проведения экзаменов, из них 32 – на дому, чтобы предоставить возможность пройти аттестацию детям с ограниченными возможностями, 32 – в учреждениях, исполняющих наказания.

Отметим, что в этом году было усилено онлайн и офлайн наблюдение за проведением госэкзаменов. В частности, был усилен корпус общественных наблюдателей. Он вырос в три раза – до 186 человек. В него вошли члены Российского союза молодёжи, студенты.

Есть таланты молодые!

Из года в год талантливых детей в Свердловской области становится больше. Этому есть объяснение. Не первый год в регионе работают целевые программы развития общего и дополнительного образования, действует программа «Уральская инженерная школа», сформирована система грантов, других мер поддержки талантливой молодёжи. Такая целенаправленная работа даёт ощутимые результаты: существенно увеличено количество 100-балльных работ по итогам ЕГЭ, более 1700 выпускников окончили школу с отличием, Свердловская область входит в «золотую дюжину» регионов-лидеров среди участников Всероссийской олимпиады школьников. Меняется ситуация, связанная с кружками технического творчества, сегодня их около половины от всех кружков творчества в области.

Евгений Куйвашев,
врио губернатора
Свердловской области:

«Мы должны привлекать талантливую молодёжь к проектам развития, которые у нас реализуются. Самая ближайшая возможность для этого – ИННОПРОМ. Нужно по максимуму воспользоваться уникальными возможностями, которые предоставляет выставка, чтобы укрепить в молодёжи интерес к технике, к техническим и технологическим новинкам, техническому творчеству».

Сергей Кравцов,
руководитель
Рособрнадзора.

«В этом году сохраняется тенденция улучшения результатов по обязательным предметам. Доля выпускников, которые остались без аттестатов, сократилась почти в 1,5 раза».

У каждого восьмого – золотая медаль

В этом учебном году каждый восьмой выпускник Екатеринбурга окончил школу с золотой медалью. Такие данные приводит департамент образования города.

По итогам 2016/2017 учебного года медаль «За особые успехи в учении» получили 688 одиннадцатиклассников (11,8 % от общего количества выпускников). В 2015 году было 633 отличника, в 2014-м – 546.

Результаты радуют

Как сообщили в министерстве общего и профессионального образования Свердловской области, 48% выпускников региона получили высший балл за работу по математике базового уровня. Напомним, что ЕГЭ по данной дисциплине оценивается по пятибалльной шкале, для успешной сдачи экзамена достаточно набрать три балла.

Также 21 выпускник получил 100 баллов за работу по информатике и ИКТ, 278 человек набрали более 80 баллов. Кроме того, один школьник получил высший бал по географии, более 80 баллов по этому предмету набрали пять человек.

Опрос от портала ЕГЭ

Федеральная служба по надзору в сфере образования и науки провела опрос на официальном портале ЕГЭ, чтобы узнать отношение школьников к итоговым испытаниям.

Организаторов интересуют проблемы, с которыми выпускники сталкиваются на экзаменах. Им предложили ответить на восемь вопросов, которые помогут понять их отношение к ЕГЭ, текущей форме экзамена, а также о том, какой школьники видят аттестацию в будущем.

Сбор мнений завершился 25 июня. Его итоги будут опубликованы на официальном портале ЕГЭ в ближайшее время.

А вы помните школьную программу?

Единый государственный экзамен по химии и истории в Свердловской области прошёл без нарушений. На ЕГЭ по истории заявились 3349 выпускников, по химии – 2009. Свои результаты участники экзаменов узнают не позднее 4 июля.

Попробуйте и вы, уважаемые читатели, ответить на вопросы, например, …

…ПО ИСТОРИИ

Расположите в хронологической последовательности эти события:

1. битва на реке Калке;
2. разорение Киева монголами;
3. нападение на Рязань монгольского войска.

…ПО ОБЩЕСТВОЗНАНИЮ

Выберите вариант ответа, в котором оба термина обозначают источники финансирования бизнеса:

1. налоговые отчисления, рекламные издержки;
2. маркетинговые исследования, кредиты;
3. налоговые отчисления, инвестиции;
4. кредиты, инвестиции.

…ПО РУССКОМУ ЯЗЫКУ

В одном из выделенных ниже слов допущена ошибка в образовании формы слова. **Исправьте ошибку** и запишите слово правильно:

1. многие АДРЕСА;
2. с днём РОЖДЕНИЕМ;
3. около ШЕСТИСОТ книг;
4. ИХ мнение.

…ПО ЛИТЕРАТУРЕ

Укажите авторское определение жанра «Мёртвых душ»:

1. роман;
2. поэма;
3. повесть;
4. пьеса.

ПОНЕДЕЛЬНИК, 3 июля

В телепрограмме возможны изменения. Замечания и предложения принимаются по тел. (343) 247-83-34, 8-904-982-33-11

Первый

05.00 «Доброе утро»
09.00, 12.00, 15.00, 18.00, 23.35, 03.00 Новости
09.20 Контрольная закупка
09.50 «Жить здорово!» (12+)
10.55, 03.55 «Модный приговор»
12.15 «Наедине со всеми» (16+)
13.20, 15.15 «Время покажет» (16+)
16.00 «Мужское / Женское» (16+)
17.00 «Давай поженимся!» (16+)
18.40 «Первая Студия» (16+)
19.50 «Пусть говорят» (16+)
21.00 Время
21.35 Т/с «Город» (0+)
23.50 Д/ф «Ген высоты, или Как пройти на Эверест» (16+)
00.50 Д/ф «Синатра» (16+)
02.10, 03.05 Х/ф «Каблуки» (12+)

Россия

05.00, 09.15 «Утро России» (12+)
09.00, 11.00, 14.00, 17.00, 20.00 «Вести» (12+)
09.55 Ток-шоу «О самом главном» (12+)
11.40, 14.40, 17.20, 20.45 Местное время. «Вести» - Урал» (12+)
11.55 Т/с «Пыльная работа» (16+)
14.55 Т/с «Тайны следствия» (16+)
17.40 «Прямой эфир» (16+)
18.50 Ток-шоу «60 Минут» с О. Скабеевой и Е. Поповым. (12+)
21.00 Т/с «Погоня за прошлым» (12+)
00.20 «Специальный корреспондент»
02.50 Т/с «На солнечной стороне улицы» (16+)
03.50 Т/с «Наследники» (12+)

НТВ

05.10, 06.05 Т/с «Вернуть на доследование» (16+)
06.00, 10.00, 13.00, 16.00, 19.00 «Сегодня»
07.00 «Деловое утро НТВ» (12+)
09.00, 10.20 Т/с «Возвращение Мухтара» (12+)

БУДЬТЕ ОСТОРОЖНЫ!
Под видом журналистских материалов на канале НТВ вы можете получить искаженную информацию или пропаганду.

11.15 «Кодекс чести»
13.25, 18.30 «Чрезвычайное происшествие. Обзор»
14.00 «Место встречи»
16.30 Т/с «Улицы разбитых фонарей» (16+)
19.40 Т/с «Глухарь» (16+)
23.40 «Итоги дня»
00.10 «Поздняков» (16+)
00.20 Т/с «Свидетели» (16+)
01.10 «Место встречи» (16+)
02.50 «Темная сторона» (16+)
03.35 Т/с «Дознаватель» (16+)

ОТР

07.00, 23.05 «Прав!Да?» (12+)
08.00, 14.05, 02.00 «Большая страна» (12+)
08.50, 01.45 «Вспомнить всё» (12+)
09.05 «Фигура речи» (12+)
09.30, 03.00 «За строчкой архивной...» (12+)
10.00, 15.15, 00.00 Т/с «Братья Карамазовы» (16+)
11.50, 17.15 Т/с «Гостья из будущего» (0+)
13.00, 14.00, 15.00, 17.00, 23.00 Новости
13.05 «Культурный обмен с Сергеем Николаевичем» (12+)
18.25 М/ф «Трое из Простоквашино», «38 попугаев», «Бабушка удава»
19.00, 03.30 «ОТРажение» (12+)

ТВ-центр

06.00 «Настроение»
08.00 Х/ф «Прощальная гастроль «Артиста» (12+)
09.40 Х/ф «Смерть на взлёте» (12+)
11.30, 14.30, 19.30, 22.00 События (16+)
11.50 «Постскриптум» (16+)
12.55 «В центре событий» (16+)
13.55 «Линия защиты» (16+)
14.50 Город новостей (16+)
15.15 «Городское собрание» (12+)
16.00 «10 самых... Загубленные карьеры звёзд» (16+)
16.35 «Естественный отбор» (12+)
17.30 Т/с «Гетеры майора Соколова» (16+)
20.00 «Петровка, 38»
20.20 «Право голоса» (16+)
22.30 «Ничего личного». (16+)
23.05 «Без обмана. Чёрный-чёрный хлеб» (16+)
00.00 События. (16+)
00.30 Х/ф «Розыгрыш» (16+)

ТНВ

07.00 «Споёмте, друзья!» (6+)
07.50, 10.00, 16.30, 20.30, 21.30, 22.30, 23.30 Новости Татарстана (12+)
08.00 «Манзара» (Панорама) (6+)
10.10 «Народный будильник» (12+)
11.00, 01.00 Т/с «Последний янычар» (12+)
12.00, 19.00 Т/с «Месть» (16+)
12.50, 16.00 «Закон. Парламент. Общество» (12+)
13.30 «Секреты татарской кухни»
14.00 Т/с «Чёрные кошки» (16+)
15.00 «Семь дней» (12+)
16.45 «Хочу мультфильм!» (0+)
17.00, 22.15 «Гостинчик для малышей» (0+)
17.15 «Наш след в истории» (6+)
17.40 Мультфильмы (0+)
18.00 Т/с «Чародей» (6+)
20.00 «Татары» (12+)
21.00, 03.30 «Точка опоры» (16+)
22.00, 00.00 «Вызов 112» (16+)
22.10 «На улице Тукая» (0+)
23.00 «Чёрное озеро» (16+)
00.10 «Вечерняя игра» с Айдаром Сулеймановым» (12+)
02.00 «Видеоспорт» (12+)

4 канал

06.00 «Бюро журналистских исследований. Остров Пеплоса» (12+)
06.30 Итоги недели
07.00 «Утренний экспресс» (12+)
08.35 «Шестое чувство» (16+)
09.00 «Утро пятницы» (16+)
10.30 Т/с «Зачарованные» (16+)
12.10, 16.00, 21.00 «Орёл и решка» (16+)
14.00 «Битва ресторанов» (16+)
19.00 «Орёл и решка. Рай и ад. Неизданное» (16+)
20.00 «Новости «Четвертого канала». Итоги дня» (16+)
20.35 «Стенд» (16+)
20.50 «Бизнес сегодня» (16+)
22.00, 01.00 «Рехаб» (16+)
23.20, 02.00 Т/с «Секс в большом городе» (16+)
00.30 «Пятница news» (16+)
03.30 Т/с «Вызов» (16+)

СТС-Урал

06.00 М/ф «Космический пират Харлок 3D» (6+)
08.05 М/с «Да здравствует король Джулиан!» (6+)
08.30 М/с «Семейка Крудс. Начало» (6+)
09.00 «Уральские пельмени. Любимое» (16+)
09.30 М/ф «Семейка Крудс» (6+)
11.20 Х/ф «Война миров» (16+)
13.30 Т/с «Кухня» (16+)
15.00 Т/с «Восьмидесятые» (16+)
17.00 Т/с «Воронины» (16+)
20.00 Т/с «Отель «Элеон» (16+)
21.00 Х/ф «Назад в будущее» (6+)
23.15 Шоу «Уральских пельменей» (16+)
00.30 Т/с «СуперМакс» (16+)
01.30 Х/ф «Одержимая» (18+)
03.00 Х/ф «Парикмахерша и чудовище» (0+)

Домашний

06.30 Джейми Оливер. Супер еда (16+)
06.55, 07.25, 19.25, 23.25 Погода (6+)
07.00 Кухня. С Сергеем Беловым (12+)
07.30 «6 кадров» (16+)
07.55 По делам несовершеннолетних (16+)
10.55 Давай разведёмся! (16+)
13.55 Тест на отцовство (16+)
14.55 Две судьбы (16+)
18.00, 20.00 Фамильные ценности (16+)
19.00 Главные новости Екатеринбурга (16+)
19.30 Открытая студия (16+)
20.50 Балабол (16+)
23.00 Главные новости Екатеринбурга. Авторский взгляд (16+)
23.30 Лаборатория любви (16+)
00.30 Синдром Феникса, 4с. (16+)

ТНТ-Урал

07.00, 07.30 «Про декор» (12+)
08.00, 08.30 Т/с «Деффчонки» (16+)
09.00 «Дом-2. Lite» (16+)
10.30, 23.00 «Дом-2. Остров любви» (16+)
11.30 «Битва экстрасенсов» (16+)
13.00, 13.30, 14.00, 14.30, 15.00, 15.30, 16.00, 16.30, 17.00, 17.30, 18.00, 18.30, 19.00, 19.30, 20.00, 20.30 Т/с «Реальные пацаны» (16+)
21.00, 22.00 Т/с «Однажды в России» (16+)
00.00 «Дом-2. После заката» (16+)
01.00 «Такое кино!» (16+)
01.30 Х/ф «Счастливчик» (18+)
03.30 «Перезагрузка» (16+)

REN TV

05.00 «Странное дело» (16+)
06.00 «Документальный проект» (16+)
07.00 «С бодрым утром!» (16+)
08.30, 12.30, 16.30, 19.30, 23.00 Новости (16+)
09.00 «Военная тайна» (16+)
11.00 Д/п «Апокалипсис. Обратный отсчет» (16+)
12.00, 16.00, 19.00 «Информационная программа 112» (16+)
13.00 «Званый ужин» (16+)
14.00 Х/ф «Операция «Слон» (16+)
17.00, 03.30 «Тайны Чапман» (16+)
18.00, 02.30 «Самые шокирующие гипотезы» (16+)
20.00 Х/ф «Конан-варвар» (16+)
22.00 «Водить по-русски» (16+)
23.25 «Загадки человечества» (16+)
00.30 Т/с «Спартак» (18+)

Спорт

07.05, 19.00 «Технологии комфорта»
07.35 «Красота и здоровье» (16+)
07.55, 08.45 «Автонews.» (16+)
08.20 «В центре внимания» (16+)
09.30, 13.35, 01.00 Все на Матч!
10.55, 11.20, 13.30, 16.45 Новости
11.00 «Спортивный репортёр» (12+)
11.30 «Кто хочет стать легионером?». (12+)
12.30 Д/ф «Звёзды Премьер-лиги» (12+)
13.00 «Победы июня» (12+)
14.15 «Реальный бокс. Live» (16+)
14.45 Профессиональный бокс
17.55 Д/ф «Хулиганы» (16+)
17.55 «Автоинспекция» (12+)
19.30 Итоги недели
20.00 «НОВОСТИ» (16+)
20.30 «Вести конного спорта»
20.40 «Автонews» (16+)
21.00 Футбол. Кубок Конфедераций. Финал
23.30 «Тотальный разбор»
00.30 «Кубок Конфедераций»(12+)
01.45 «Передача без адреса»(16+)

ВТОРНИК, 4 июля

Первый

05.00 «Доброе утро»
09.00, 12.00, 15.00, 18.00, 23.40, 03.00 Новости
09.20 Контрольная закупка
09.50 «Жить здорово!» (12+)
10.55 «Модный приговор»
12.15 «Наедине со всеми» (16+)
13.20, 15.15 «Время покажет» (16+)
16.00 «Мужское / Женское» (16+)
17.00 «Давай поженимся!» (16+)
18.40 «Первая Студия» (16+)
19.50 «Пусть говорят» (16+)
21.00 Время
21.35 Т/с «Город» (0+)
23.55 Д/ф «Ген высоты, или Как пройти на Эверест» (16+)
01.05 Д/ф «Синатра» (16+)
02.15, 03.05 Х/ф «Жесткие рамки» (16+)

Россия

05.00, 09.15 «Утро России» (12+)
09.00, 11.00, 14.00, 17.00, 20.00 «Вести» (12+)
09.55 Ток-шоу «О самом главном» (12+)
11.40, 14.40, 17.20, 20.45 Местное время. «Вести» - Урал» (12+)
11.55 Т/с «Пыльная работа» (16+)
14.55 Т/с «Тайны следствия» (16+)
17.40 «Прямой эфир» (16+)
18.50 Ток-шоу «60 Минут» с О. Скабеевой и Е. Поповым. (12+)
21.00 Т/с «Погоня за прошлым» (12+)
00.20 Торжественная Церемония вручения премии ТЭФИ. (12+)
02.30 Т/с «На солнечной стороне улицы» (16+)

НТВ

05.10, 06.05 Т/с «Вернуть на доследование» (16+)
06.00, 10.00, 13.00, 16.00, 19.00 «Сегодня»
07.00 «Деловое утро НТВ» (12+)
09.00, 10.20 Т/с «Возвращение Мухтара» (12+)
11.15 «Кодекс чести»

БУДЬТЕ ОСТОРОЖНЫ!
Под видом журналистских материалов на канале НТВ вы можете получить искаженную информацию или пропаганду.

13.25, 18.30 «Чрезвычайное происшествие. Обзор»
14.00 «Место встречи»
16.30 Т/с «Улицы разбитых фонарей» (16+)
19.40 Т/с «Глухарь» (16+)
23.40 «Итоги дня»
00.10 Т/с «Свидетели» (16+)
01.00 «Место встречи» (16+)
02.40 «Квартирный вопрос»
03.35 Т/с «Дознаватель» (16+)

ОТР

06.40 «Основатели» (12+)
07.00, 23.05 «Прав!Да?» (12+)
08.00, 14.05, 02.00 «Большая страна» (12+)
08.50, 01.45 «Вспомнить всё» (12+)
09.05 «Фигура речи» (12+)
09.30, 03.00 «За строчкой архивной...» (12+)
10.00, 15.15, 00.00 Т/с «Братья Карамазовы» (16+)
11.50, 17.15 Т/с «Гостья из будущего» (0+)
13.00, 14.00, 15.00, 17.00, 23.00 Новости
13.05 «Культурный обмен с Сергеем Николаевичем» (12+)
18.25 М/ф «Каникулы в Простоквашино», «А вдруг получится!..», «Привет Мартышке»
19.00, 03.30 «ОТРажение» (12+)

ТВ-центр

06.00 «Настроение»
08.10 «Доктор И...» (16+)
08.40 Х/ф «Гусарская баллада» (12+)
10.35 Д/ф «Т.Шмыга. Королева жила среди нас» (12+)
11.30, 14.30, 19.30, 22.00 События (16+)
11.50 Т/с «Чисто английское убийство» (12+)
13.40 «Мой герой. Владимир Конкин» (12+)
14.50 Город новостей (16+)
15.15 «Хроники московского быта» (12+)
16.05 «10 самых... Короткие браки звёзд» (16+)
16.35 «Естественный отбор» (12+)
17.30 Т/с «Гетеры майора Соколова» (16+)
20.00 «Петровка, 38»
20.20 «Право голоса» (16+)
22.30 «Осторожно, мошенники!» (16+)
23.05 «Прощание. А.Панин» (16+)
00.00 События. (16+)
00.30 Х/ф «Гость» (18+)
02.25 Х/ф «Очередной рейс» (12+)

ТНВ

07.50, 10.00, 16.30, 20.30, 21.30, 22.30, 23.30 Новости Татарстана (12+)
08.00 «Манзара» (Панорама) (6+)
10.10 «Народный будильник» (12+)
11.00 Т/с «Последний янычар» (12+)
12.00, 19.00 Т/с «Месть» (16+)
12.50 «Родная земля» (12+)
13.30 «Секреты татарской кухни»
14.00 Т/с «Чёрные кошки» (16+)
15.00 «Путь» (12+)
15.15 Фолиант в столетнем переплете
15.30 «Не от мира сего...» (12+)
15.45 «Я обнимаю глобус....» (12+)
16.00 «Если хочешь быть здоров»
16.15 «Дорога без опасности»
16.45 «Хочу мультфильм!» (0+)
17.00, 22.15 Гостин.для малышей
17.15 «Литературное наследие»
17.40 Мультфильмы (0+)
18.00 Т/с «Чародей» (6+)
18.25 Т/с «Джинкс» (6+)
20.00 «Татары» 12
21.00 «Точка опоры» (16+)
22.00, 00.00 «Вызов 112» (16+)
22.10 «На улице Тукая» (0+)
23.00 «Чёрное озеро» (16+)
00.10 «Вечерняя игра» (12+)

4 канал

04.30, 05.30, 00.30 «Пятница news» (16+)
05.00 Мультфильмы (12+)
06.00 «Новости «Четвертого канала». Итоги дня» (16+)
06.35, 20.35 «Стенд» (16+)
06.50 «Бизнес сегодня» (16+)
07.00 «Утренний экспресс» (12+)
08.35 «Шестое чувство» (16+)
09.00 «Утро пятницы» (16+)
10.30 Т/с «Зачарованные» (16+)
12.10, 16.00, 21.00 «Орёл и решка» (16+)
14.00 «Битва ресторанов» (16+)
19.00 «Орёл и решка. Перезагрузка. Берлин» (16+)
20.00 «Новости «Четвертого канала». Итоги дня»
22.00, 01.00 «Рехаб» (16+)
23.00, 02.00 Т/с «Секс в большом городе» (16+)
03.30 Т/с «Вызов» (16+)

СТС-Урал

05.05 «Ералаш»
05.45 «Музыка на СТС» (16+)
06.00 М/с «Смешарики» (0+)
06.30, 08.30 М/с «Семейка Крудс. Начало» (6+)
06.55 М/с «Лига WatchCar. Битвы чемпионов» (6+)
07.25 М/с «Три кота» (0+)
07.40 М/с «Драконы и всадники Олуха» (6+)
09.00 «Уральские пельмени. Любимое» (16+)
09.45 Х/ф «Назад в будущее» (6+)
12.00 Т/с «Мамочки» (16+)
13.00 Т/с «Кухня» (16+)
15.00 Т/с «Восьмидесятые» (16+)
17.00 Т/с «Воронины» (16+)
20.00 Т/с «Отель «Элеон» (16+)
21.00 Х/ф «Назад в будущее 2» (12+)
23.05 Шоу «Уральских пельменей» (16+)
00.30 Т/с «СуперМакс» (16+)
01.30 Х/ф «Мужчины, женщины и дети» (18+)
03.45 Х/ф «Зевс и Роксанна» (6+)

Домашний

04.25 Уходящая натура (16+)
05.30, 06.30 Джейми Оливер. Супер еда (16+)
06.55, 07.25, 20.00, 23.25 Погода (6+)
07.00, 19.35 Женский журнал «Полезный вечер» (16+)
07.30 «6 кадров» (16+)
08.00 По делам несовершеннолетних (16+)
11.00 Давай разведёмся! (16+)
14.00 Тест на отцовство (16+)
15.00 Две судьбы (16+)
18.00, 20.05 Фамильные ценности (16+)
19.00 Главные новости Екатеринбурга (16+)
19.25 Послесловие к новостям (16+)
20.50 Балабол (16+)
23.00 Главные новости Екатеринбурга. Авторский взгляд (16+)
23.30 Лаборатория любви (16+)
00.30 Ещё один шанс, 4с. (16+)

ТНТ-Урал

04.30, 03.20 «Перезагрузка» (16+)
05.30 «Сделано со вкусом» (16+)
06.30 Т/с «Саша + Маша» (16+)
07.00, 07.30 «Про декор» (12+)
08.00, 08.30 Т/с «Деффчонки» (16+)
09.00 «Дом-2. Lite» (16+)
10.30 «Дом-2. Остров любви» (16+)
11.30 «Битва экстрасенсов» (16+)
13.00, 13.30, 14.00, 14.30, 15.00, 15.30, 16.00, 16.30, 17.00, 17.30, 18.00, 18.30, 19.00, 19.30, 20.00, 20.30 Т/с «Реальные пацаны» (16+)
21.00, 22.00 Т/с «Однажды в России» (16+)
23.00 «Дом-2. Город любви» (16+)
00.00 «Дом-2. После заката» (16+)
01.00 Х/ф «Внутреннее пространство» (16+)

REN TV

04.30, 05.00 «Территория заблуждений» (16+)
06.00 «Документальный проект» (16+)
07.00 «С бодрым утром!» (16+)
08.30, 12.30, 16.30, 19.30, 23.00 Новости (16+)
09.00 «Военная тайна» (16+)
11.00 Д/п «Подземные базы пришельцев» (16+)
12.00, 16.00, 19.00 «Информационная программа 112» (16+)
13.00 «Званый ужин» (16+)
14.00 Х/ф «Конан-варвар» (16+)
17.00, 03.50 «Тайны Чапман» (16+)
18.00, 02.50 «Самые шокирующие гипотезы» (16+)
20.00 Х/ф «Дежавю» (16+)
22.20 «Водить по-русски» (16+)
23.25 «Загадки человечества» (16+)
00.30 Т/с «Спартак» (18+)

Спорт

06.30, 10.30 «Финалисты. Live»
07.00, 09.00, 20.00 «НОВОСТИ»
07.30 «Технологии комфорта»
08.00 «Вести конного спорта»
08.10, 20.40 Красота и здоровье
08.30 «Автонews.» (16+)
09.30 «Квадратный метр» (16+)
10.00 Д/ф «Вся правда про ...» (12+)
11.00, 18.35 Спорт.репортёр
11.20, 13.00, 16.35, 22.55, 00.55 Новости
11.30 «Кто хочет стать легионером?». (12+)
12.30 «Кубок Конфедераций»(12+)
13.05, 16.40, 23.00, 01.00 Все на Матч!
13.35 Футбол. Кубок Конфедераций. Финал
15.35 «Тотальный разбор» (12+)
17.10 Профессиональный бокс
19.00 «Автонews» (16+)
19.30 «В центре внимания» (16+)
20.30 Вести настольного тенниса
20.55 Футбол. Товарищеский матч. «Зенит» - «Аустрия»
23.45 Д/ф «Я люблю тебя, Сочи...» (12+)
01.50 Х/ф «Дублёры» (16+)

СРЕДА, 5 июля

В телепрограмме возможны изменения. Замечания и предложения принимаются по тел. (343) 247-83-34, 8-904-982-33-11

Первый

04.25, 09.20 Контрольная закупка
05.00 «Доброе утро»
09.00, 12.00, 15.00, 18.00, 23.40, 03.00 Новости
09.50 «Жить здорово!» (12+)
10.55 «Модный приговор»
12.15 «Наедине со всеми» (16+)
13.20, 15.15 «Время покажет» (16+)
16.00 «Мужское / Женское» (16+)
17.00 «Давай поженимся!» (16+)
18.40 «Первая Студия» (16+)
19.50 «Пусть говорят» (16+)
21.00 Время
21.35 Т/с «Город» (0+)
23.55 Д/ф «Ген высоты, или Как пройти на Эверест» (16+)
01.05 Д/ф «Синатра» (16+)
02.25, 03.05 Х/ф «Уходя в отрыв» (12+)

Россия

05.00, 09.15 «Утро России» (12+)
09.00, 11.00, 14.00, 17.00, 20.00 «Вести» (12+)
09.55 Ток-шоу «О самом главном» (12+)
11.40, 14.40, 17.20, 20.45 Местное время. «Вести» - Урал» (12+)
11.55 Т/с «Пыльная работа» (16+)
14.55 Т/с «Тайны следствия» (16+)
17.40 «Прямой эфир» (16+)
18.50 Ток-шоу «60 Минут» с О. Скабеевой и Е. Поповым. (12+)
21.00 Т/с «Погоня за прошлым» (12+)
23.20 «Вечер с В. Соловьевым» (12+)
01.50 Т/с «На солнечной стороне улицы» (16+)
03.45 Т/с «Наследники» (12+)

НТВ

05.10, 06.05 Т/с «Вернуть на доследование» (16+)
06.00, 10.00, 13.00, 16.00, 19.00 «Сегодня»
07.00 «Деловое утро НТВ» (12+)
09.00, 10.20 Т/с «Возвращение Мухтара» (12+)

БУДЬТЕ ОСТОРОЖНЫ!
Под видом журналистских материалов на канале НТВ вы можете получить искаженную информацию или пропаганду.

11.15 «Кодекс чести»
13.25, 18.30 «Чрезвычайное происшествие. Обзор»
14.00 «Место встречи»
16.30 Т/с «Улицы разбитых фонарей» (16+)
19.40 Т/с «Глухарь» (16+)
23.40 «Итоги дня»
00.10 Т/с «Свидетели» (16+)
01.00 «Место встречи» (16+)
02.40 «Дачный ответ»
03.35 Т/с «Дознаватель» (16+)

ОТР

06.40 «Основатели» (12+)
07.00, 23.05 «Прав!Да?» (12+)
08.00, 14.05, 02.00 «Большая страна» (12+)
08.50, 01.45 «Вспомнить всё» (12+)
09.05 «Фигура речи» (12+)
09.30, 03.00 «За строчкой архивной...» (12+)
10.00, 15.15, 00.00 Т/с «Братья Карамазовы» (16+)
11.50, 17.15 Т/с «Гостья из будущего» (0+)
13.00, 14.00, 15.00, 17.00, 23.00 Новости
13.05 «Культурный обмен с Сергеем Николаевичем» (12+)
18.25 М/ф «Зима в Простоквашино», «Зарядка для хвоста», «Великое закрытие»
19.00, 03.30 «ОТРажение» (12+)

ТВ-центр

06.00 «Настроение»
08.05 «Доктор И...» (16+)
08.40 Х/ф «Сладкая женщина» (0+)
10.35 Д/ф «Наталья Гундарева. Несладкая женщина» (12+)
11.30, 14.30, 19.30, 22.00 События (16+)
11.50 Т/с «Чисто английское убийство» (12+)
13.40 «Мой герой» (12+)
14.50 Город новостей (16+)
15.15 «Хроники московского быта» (12+)
16.00 «10 самых... Забытые звезды 90-х» (16+)
16.35 «Естественный отбор» (12+)
17.30 Т/с «Гетеры майора Соколова» (16+)
20.00 «Петровка, 38»
20.20 «Право голоса» (16+)
22.30 «Линия защиты» (16+)
23.05 «Дикие деньги» (16+)
00.00 События. (16+)
00.30 Х/ф «Прощальная гастроль «Артиста» (12+)
02.10 Х/ф «Всё будет хорошо» (12+)

ТНВ

05.40 «Все суры Корана» (6+)
06.00 «Да здравствует театр!» (6+)
06.30 «Татар.народные мелодии»
07.00 «Споёмте, друзья!» (6+)
07.50, 10.00, 16.30, 20.30, 21.30, 22.30, 23.30 Новости Татарстана (12+)
08.00 «Манзара» (Панорама) (6+)
10.10 «Народный будильник» (12+)
11.00, 01.00 Т/с «Последний янычар» (12+)
12.00, 19.00 Т/с «Месть» (16+)
12.50 «Соотечественники» (12+)
13.30 «Секреты татарской кухни»
14.00 Т/с «Чёрные кошки» (16+)
15.00 «Каравай» (6+)
15.30 Д/ф(12+)
16.45 «Хочу мультфильм!» (0+)
17.00, 22.15 Гостин.для малышей
17.15 «Яшьл?р тукталышы» (12+)
17.40 Мультфильмы (0+)
18.00 Т/с «Джинкс» (6+)
20.00 «Татары» (12+)
21.00 «Точка опоры» (16+)
22.00, 00.00 «Вызов 112» (16+)
22.10 «На улице Тукая» (0+)
23.00 «Чёрное озеро» (16+)
00.10 «Вечерняя игра» (12+)

4 канал

04.30, 05.30, 00.30 «Пятница news» (16+)
05.00 Мультфильмы (12+)
06.00 «Студия звезд» (6+)
06.10 «Новости «Четвертого канала». Итоги дня» (16+)
06.45, 20.35 «Стенд» (16+)
07.00 «Утренний экспресс» (12+)
08.35 «Шестое чувство» (16+)
09.00 «Утро пятницы» (16+)
10.30 Т/с «Зачарованные» (16+)
12.10, 21.00 «Орёл и решка» (16+)
14.00 «Битва ресторанов» (16+)
16.00 «Магаззино» (16+)
17.00 «На ножах» (16+)
20.00 «Новости «Четвертого канала». Итоги дня»
20.50 «Бизнес сегодня» (16+)
22.00, 01.00 «Рехаб» (16+)
23.00, 02.00 Т/с «Секс в большом городе» (16+)
03.30 Т/с «Вызов» (16+)

СТС-Урал

05.35 «Музыка на СТС» (16+)
06.00 М/с «Смешарики» (0+)
06.30, 08.30 М/с «Семейка Крудс. Начало» (6+)
06.55 М/с «Лига WatchCar. Битвы чемпионов» (6+)
07.25 М/с «Три кота» (0+)
07.40 М/с «Драконы и всадники Олуха» (6+)
09.00 «Уральские пельмени. Любимое» (16+)
09.30 Шоу «Уральских пельменей» (16+)
09.55 Х/ф «Назад в будущее 2» (12+)
12.00 Т/с «Мамочки» (16+)
13.00 Т/с «Кухня» (16+)
15.00 Т/с «Восьмидесятые» (16+)
17.00 Т/с «Воронины» (16+)
20.00 Т/с «Отель «Элеон» (16+)
21.00 Х/ф «Назад в будущее 3» (12+)
23.15 Шоу «Уральских пельменей» (12+)
00.30 Т/с «СуперМакс» (16+)
01.30 Х/ф «СуперМайк» (18+)
03.35 Х/ф «В поисках галактики» (12+)

Домашний

04.00 Уходящая натура (16+)
06.00, 06.30 Джейми Оливер. Супер еда (16+)
06.55, 07.25, 20.00, 23.25 Погода (6+)
07.00, 19.35 Женский журнал «Полезный вечер» (16+)
07.30 «6 кадров» (16+)
08.00 По делам несовершеннолетних (16+)
11.00 Давай разведёмся! (16+)
14.00 Тест на отцовство (16+)
15.00 Две судьбы (16+)
16.55 Две судьбы. Голубая кровь (16+)
18.00, 20.05 Фамильные ценности (16+)
19.00 Главные новости Екатеринбурга (16+)
19.25 Послесловие к новостям (16+)
20.50 Балабол (16+)
23.00 Главные новости Екатеринбурга. Авторский взгляд (16+)
23.30 Лаборатория любви (16+)
00.30 Братские узы, 4с. (16+)

ТНТ-Урал

04.20, 02.40, 03.40 «Перезагрузка» (16+)
05.20 «Сделано со вкусом» (16+)
06.20 «Ешь и худей!» (12+)
06.40 Т/с «Саша + Маша. Лучшее» (16+)
07.00, 07.30 «Про декор» (12+)
08.00, 08.30 Т/с «Деффчонки» (16+)
09.00 «Дом-2. Lite» (16+)
10.30 «Дом-2. Остров любви» (16+)
11.30 «Битва экстрасенсов» (16+)
13.00, 13.30, 14.00, 14.30, 15.00, 15.30, 16.00, 16.30, 17.00, 17.30, 18.00, 18.30, 19.00, 19.30, 20.00, 20.30 Т/с «Реальные пацаны» (16+)
21.00, 22.00 Т/с «Однажды в России» (16+)
23.00 «Дом-2. Город любви» (16+)
00.00 «Дом-2. После заката» (16+)
01.00 Х/ф «41-летний девственник, который…» (18+)

REN TV

04.50, 05.00, 09.00 «Территория заблуждений» (16+)
06.00 «Документальный проект» (16+)
07.00 «С бодрым утром!» (16+)
08.30, 12.30, 16.30, 19.30, 23.00 Новости (16+)
11.00 Д/п «На страже Апокалипсиса» (16+)
12.00, 16.05, 19.00 «Информационная программа 112» (16+)
13.00 «Званый ужин» (16+)
14.00 Х/ф «Дежавю» (16+)
17.00, 03.30 «Тайны Чапман» (16+)
18.00, 02.30 «Самые шокирующие гипотезы» (16+)
20.00 Х/ф «Воздушная тюрьма» (0+)
22.00 «Всем по котику» (16+)
23.25 «Загадки человечества» (16+)
00.30 Т/с «Спартак» (18+)

Спорт

06.30 «Все на футбол!» (12+)
07.00, 09.00, 20.00 «НОВОСТИ»
07.30 Вести настольного тенниса
07.45, 19.00 Технологии комфорта
08.20, 19.30 Красота и здоровье
08.40, 20.40 «Автонews» (16+)
09.30 «В центре внимания» (16+)
10.00 Д/ф «Вся правда про ...» (12+)
10.30 «Кубок Конфедераций» (12+)
11.00 «Спортивный репортёр»
11.20, 14.30, 17.00, 22.55 Новости
11.30 «Кто хочет стать легионером?». (12+)
12.30 Футбол. Кубок Конфедераций. 1/2 финала
14.35, 17.05, 01.00 Все на Матч!
15.00 Футбол. Кубок Конфедераций. 1/2 финала
17.35 Д/ф «Я люблю тебя, Сочи...» (12+)
20.30 «Футбол.обозрение Урала»
20.55 Футбол. Тов.матч. «Краснодар» - «Копенгаген»
23.00 Волейбол. М. «Финал шести». Россия - Канада
01.45 Х/ф «Левша» (0+)

ЧЕТВЕРГ, 6 июля

Первый

04.25, 09.20 Контрольная закупка
05.00 «Доброе утро»
09.00, 12.00, 15.00, 18.00, 23.40, 03.00 Новости
09.50 «Жить здорово!» (12+)
10.55 «Модный приговор»
12.15 «Наедине со всеми» (16+)
13.20, 15.15 «Время покажет» (16+)
16.00 «Мужское / Женское» (16+)
17.00 «Давай поженимся!» (16+)
18.40 «Первая Студия» (16+)
19.50 «Пусть говорят» (16+)
21.00 Время
21.35 Т/с «Город» (0+)
23.55 Д/ф «Арктика. Выбор смелых» (12+)
01.00 Д/ф «Синатра» (16+)
02.15, 03.05 Х/ф «Буч и Сандэнс» (12+)

Россия

05.00, 09.15 «Утро России» (12+)
09.00, 11.00, 14.00, 17.00, 20.00 «Вести» (12+)
09.55 Ток-шоу «О самом главном» (12+)
11.40, 14.40, 17.20, 20.45 Местное время. «Вести» - Урал» (12+)
11.55 Т/с «Пыльная работа» (16+)
14.55 Т/с «Тайны следствия» (16+)
17.40 «Прямой эфир» (16+)
18.50 Ток-шоу «60 Минут» с О. Скабеевой и Е. Поповым. (12+)
21.00 Т/с «Погоня за прошлым» (12+)
23.20 «Поединок» (12+)
01.20 Торжественное закрытие 39-го Московского международного кинофестиваля. (12+)
02.30 Т/с «На солнечной стороне улицы» (16+)
03.30 Т/с «Наследники» (12+)

НТВ

05.10, 06.05 Т/с «Вернуть на доследование» (16+)
06.00, 10.00, 13.00, 16.00, 19.00 «Сегодня»
07.00 «Деловое утро НТВ» (12+)
09.00, 10.20 Т/с «Возвращение Мухтара» (12+)

БУДЬТЕ ОСТОРОЖНЫ!
Под видом журналистских материалов на канале НТВ вы можете получить искаженную информацию или пропаганду.

11.15 «Кодекс чести»
13.25, 18.30 «Чрезвычайное происшествие. Обзор»
14.00 «Место встречи»
16.30 Т/с «Улицы разбитых фонарей» (16+)
19.40 Т/с «Глухарь» (16+)
23.40 «Итоги дня»
00.10 Т/с «Свидетели» (16+)
01.00 «Место встречи» (16+)
02.40 «Судебный детектив» (16+)
03.35 Т/с «Дознаватель» (16+)

ОТР

06.40 «Основатели» (12+)
07.00, 23.05 «Прав!Да?» (12+)
08.00, 14.05, 02.00 «Большая страна» (12+)
08.50, 01.45 «Вспомнить всё» (12+)
09.05 «Фигура речи» (12+)
09.30, 03.00 «За строчкой архивной...» (12+)
10.00, 15.15, 00.00 Т/с «Братья Карамазовы» (16+)
11.50, 17.15 Т/с «Гостья из будущего» (0+)
13.00, 14.00, 15.00, 17.00, 23.00 Новости
13.05 «Культурный обмен с Сергеем Николаевичем» (12+)
18.20 М/ф «Малыш и Карлсон», «Бременские музыканты»
19.00, 03.30 «ОТРажение» (12+)
02.40 «Занимательная наука. Светлая голова» (12+)

ТВ-центр

06.00 «Настроение»
08.05 «Доктор И...» (16+)
08.40 Х/ф «Очередной рейс» (12+)
10.35 Д/ф «И.Костолевский. Расставаясь с иллюзиями» (12+)
11.30, 14.30, 19.30, 22.00 События (16+)
11.50 Т/с «Чисто английское убийство» (12+)
13.40 «Мой герой» (12+)
14.50 Город новостей (16+)
15.15 «Хроники московского быта» (12+)
16.00 «10 самых... Невезучие в любви» (16+)
16.35 «Естественный отбор» (12+)
17.30 Т/с «Гетеры майора Соколова» (16+)
20.00 «Петровка, 38»
20.20 «Право голоса» (16+)
22.30 «Обложка. Смешные политики» (16+)
23.05 Д/ф «Закулисные войны в кино» (12+)
00.00 События. (16+)
00.30 Х/ф «Исчезнувшая империя» (12+)

ТНВ

06.30 «Татар.народные мелодии»
07.00 «Головоломка» (6+)
07.50, 10.00, 16.30, 20.30, 21.30, 22.30, 23.30 Новости Татарстана (12+)
08.00 «Манзара» (Панорама) (6+)
10.10 «Народный будильник» (12+)
11.00, 01.00 Т/с «Последний янычар» (12+)
12.00, 19.00 Т/с «Месть» (16+)
12.50 «Мир знаний» (6+)
13.30 «Секреты татарской кухни»
14.00 Т/с «Чёрные кошки» (16+)
15.00 «Каравай» (6+)
15.30 Фолиант в столетнем переплёте
15.45 «Не от мира сего….» (12+)
16.00 Документальный фильм (12+)
16.45 «Хочу мультфильм!» (0+)
17.00, 22.15 Гостин.для малышей
17.15 «Литературное наследие»
17.40 Мультфильмы (0+)
18.00 Т/с «Джинкс» (6+)
20.00 «Татары» (12+)
21.00 «Точка опоры» (16+)
22.00, 00.00 «Вызов 112» (16+)
22.10 «На улице Тукая» (0+)
23.00 «Чёрное озеро» (16+)
00.10 «Вечерняя игра» (12+)

4 канал

04.30, 05.30, 00.30 «Пятница news» (16+)
05.00 Мультфильмы (12+)
06.00, 20.00 «Новости «Четвертого канала». Итоги дня» (16+)
06.35, 20.35 «Стенд» (16+)
06.50 «Бизнес сегодня» (16+)
07.00 «Утренний экспресс» (12+)
08.35 «Шестое чувство» (16+)
09.00 «Утро пятницы» (16+)
10.30 Т/с «Зачарованные» (16+)
12.10, 16.00, 21.00 «Орёл и решка» (16+)
14.00 «Битва ресторанов» (16+)
18.00, 19.00 «Кондитер» (16+)
22.00, 01.00 «Рехаб» (16+)
23.00, 02.00 Т/с «Секс в большом городе» (16+)
03.30 Т/с «Вызов» (16+)

СТС-Урал

05.30 «Ералаш»
05.50 «Музыка на СТС» (16+)
06.00 М/с «Смешарики» (0+)
06.30, 08.30 М/с «Семейка Крудс. Начало» (6+)
06.55 М/с «Лига WatchCar. Битвы чемпионов» (6+)
07.25 М/с «Три кота» (0+)
07.40 М/с «Драконы и всадники Олуха» (6+)
09.00 «Уральские пельмени. Любимое» (16+)
09.45 Х/ф «Назад в будущее 3» (12+)
12.00 Т/с «Мамочки» (16+)
13.00 Т/с «Кухня» (16+)
15.00 Т/с «Восьмидесятые» (16+)
17.00 Т/с «Воронины» (16+)
20.00 Т/с «Отель «Элеон» (16+)
21.00 Х/ф «Пророк» (18+)
22.55 Шоу «Уральских пельменей» (12+)
00.30 Т/с «СуперМакс» (16+)
01.30 Х/ф «Подозрительные лица» (16+)
03.30 Х/ф «Тёмный мир» (16+)

Домашний

04.25 Уходящая натура (16+)
05.30, 06.30 Джейми Оливер. Супер еда (16+)
06.55, 07.25, 20.00, 23.25 Погода (6+)
07.00, 19.35 Женский журнал «Полезный вечер» (16+)
07.30 «6 кадров» (16+)
07.55 По делам несовершеннолетних (16+)
10.55 Давай разведёмся! (16+)
13.55 Тест на отцовство (16+)
14.55 Две судьбы. Голубая кровь (16+)
18.00, 20.05 Фамильные ценности (16+)
19.00 Главные новости Екатеринбурга (16+)
19.25 Послесловие к новостям (16+)
20.50 Балабол (16+)
23.00 Главные новости Екатеринбурга. Авторский взгляд (16+)
00.30 Подруга особого назначения, 4с. (16+)

ТНТ-Урал

04.40 «Сделано со вкусом» (16+)
05.40 «Ешь и худей!» (12+)
06.10 Т/с «Саша + Маша» (16+)
07.00, 07.30 «Про декор» (12+)
08.00, 08.30 Т/с «Деффчонки» (16+)
09.00 «Дом-2. Lite» (16+)
10.30 «Дом-2. Остров любви» (16+)
11.30 «Битва экстрасенсов» (16+)
13.00, 13.30, 14.00, 14.30, 15.00, 15.30, 16.00, 16.30, 17.00, 17.30, 18.00, 18.30, 19.00, 19.30, 20.00, 20.30 Т/с «Реальные пацаны» (16+)
21.00, 22.00 Т/с «Однажды в России» (16+)
23.00 «Дом-2. Город любви» (16+)
00.00 «Дом-2. После заката» (16+)
01.00 Х/ф «Затерянные в космосе» (16+)
03.35 «ТНТ-Club» (16+)
03.40 «Перезагрузка» (16+)

REN TV

04.30, 05.00 «Территория заблуждений» (16+)
06.00, 09.00 «Документальный проект» (16+)
07.00 «С бодрым утром!» (16+)
08.30, 12.30, 16.30, 19.30, 23.00 Новости (16+)
12.00, 16.00, 19.00 «Информационная программа 112» (16+)
13.00 «Званый ужин» (16+)
14.00 Х/ф «Воздушная тюрьма» (0+)
17.00, 03.40 «Тайны Чапман» (16+)
18.00, 02.40 «Самые шокирующие гипотезы» (16+)
20.00 Х/ф «Механик» (18+)
21.40 «Смотреть всем!» (16+)
23.25 «Загадки человечества» (16+)
00.30 Т/с «Спартак» (18+)

Спорт

06.30, 13.00 Д/ф «Тренеры. Live» (16+)
07.00, 09.00, 20.00, 21.30 «НОВОСТИ» (16+)
07.35 «Красота и здоровье» (16+)
07.55, 20.30 Технологии комфорта
08.30, 21.00 «Автонews» (16+)
09.30 «В центре внимания» (16+)
09.50 «Футбол.обозрение Урала»
10.00 Д/ф «Вся правда про ...» (12+)
10.30, 22.30 «Звёзды футбола»
11.00 «Спортивный репортёр»
11.20, 13.30, 17.00 Новости
11.30 «Кто хочет стать легионером?». (12+)
12.30 «Передача без адреса»
13.35, 17.05, 01.00 Все на Матч!
14.05 Профессиональный бокс
17.45 Смешанные единоборства
19.30 Д/ф «После боя. Фёдор Емельяненко» (16+)
22.00 «Победы июня» (12+)
23.00 Волейбол. М. «Финал шести». Россия - Бразилия
02.00 Футбол. Кубок Конфедераций. Матч за 3-е место. Трансляция из Москвы (0+)

Журналисты:
(343) 237-24-60,
8-904-982-33-11

Сообщайте новости:
gorka-info@rambler.ru
Наш сайт: zg66.ru

Рекламная служба:
(343) 247-83-34,
ул. Восточная, 3а-504

Анастасию Пилявскую и Данилу Краснобородько, а также Марию и Юрия Замараевых, в чьих семьях недавно родились дочки, поздравляет глава Монетного Константин Емелин (второй слева). Фото Павла Шабельникова

Анатолий Зырянов поздравляет с золотой свадьбой Виктора и Людмилу Моториных

Николай Киндрась вручил зонт молодоженам Екатерине и Дмитрию Аникиным

Шоу мыльных пузырей собрало в праздничный день на стадионе множество детей

«Подрастает наш Монетный»

День рождения отпраздновал крупнейший поселок

Николай Королёв

Населенный пункт с шестью тысячами жителей – это уже маленький город. И вовсе не депрессивный, как множество подобных. В Монетном работает несколько крупных предприятий, недавно построены два детских сада, современная газовая котельная, новые многоквартирные дома, еще один современный продовольственный магазин. Для самих жителей это, вроде, как и должно быть, но человека, попавшего в поселок впервые, достижения впечатляют.

Утром в День поселка, 24 июня, на стадион пришли спортсмены. Был футбол, армреслинг, гири поднимали, прошла семейная эстафета, работала выставка декоративно-прикладного искусства. С тыльной стороны трибуны висела огромная, на 15 метров стенгазета с фотографиями выступлений творческих коллективов детей и взрослых на разных конкурсах за несколько лет.

Погода празднику монетнинцев тоже способствовала – позволила под солнцем провести все спортивные состязания. Главные события праздника развернулись после обеда. На стадионе выстроились ретроавтомобили. Марки, и правда, представлены редкие и дорогие, в свое время они были мечтой многих американцев: «Линкольн», «Шевроле-Корвет». Парад старых автомобилей – традиционная визитная карточка праздника в Монетном.

После спортсменов стадион был отдан детям. Шоу мыльных пузырей собрало разновозрастную ребятню, а поодаль стояли надувные батуты, где можно было вдоволь напрыгаться маленьким жителям поселка. И уже в самом конце детской программы паузу в торжествах организовал дождь – на полчаса он заставил всех уйти с поля, спрятаться под навесы. К началу торжественной части праздника осадки прекратились, вновь выглянуло солнце, а стадион, где была оборудована сцена, опять заполнился людьми.

Поздравить жителей Монетного прибыли мэр Берёзовского Евгений Писцов, председатель городской Думы Евгений Говоруха, депутаты Алексей Горевой и сорвавший дружные аплодисменты земляков Николай Киндрась, который в этом году отметил 50 лет врачебной деятельности, все главы территориальных отделов, начальник управления культуры и спорта городского округа Ирина Тимина и ее заместитель Кирилл Репин.

– Успехи в жизни поселка – это заслуга людей разных поколений и профессий, – сказал на открытии официальной части праздника глава Монетного Константин Емелин. Он перечислил в выступлении два десятка фамилий жителей, которых в поселке знают, уважают за их труд.

«Вместе с нами подрастает наш Монетный, наш Монетный», – звучала песня в исполнении народного коллектива «Бабье лето». У сцены собралось две сотни жителей, многие пришли с детьми в колясках. Рождаемость – один из лучших показателей жизненного уровня. Где жить плохо, там детей мало. А тут, в первую очередь, чествовали семьи, у которых случилось прибавление: ведущие пригласили к сцене Анастасию Пилявскую и Данила Краснобородько, в семье которых родилась дочь София, Марию и Юрия Замараевых, у которых тоже родилась дочка – Виктория. В обеих семьях – это уже второй ребенок.

Семья – это важно, семья – это сложно, но свадьбы в Монетном играют, и вот уже на сцене самые «свежие», прошлой недели молодожены: Екатерина и Дмитрий Аникины. Молодые люди заранее позаботились, чтобы в семье был достаток, оба отучились, получили специальности, работают. Дмитрий – водитель погрузчика, Екатерина – оператор в кредитном учреждении. Их сменили пары, отмечающие в этом году золотые свадьбы, любовь которых и за 50 лет не ослабла: Моторины и Зайковы. Их поздравлял и вручал подарки вот уже 15 лет бессменный председатель поселкового совета ветеранов Анатолий Зырянов.

– Мы познакомились на праздновании 7 ноября в 1966 году, а под Новый год я уже отправился делать невесте предложение. Свадьбу играли в феврале, и так совпало, что в день рождения жены. Теперь в семье в один день сразу два праздника, – рассказывает Виктор Моторин.

Поощрили на Дне поселка воспитанников вокальной студии «Мелодия», отметили успехи команды по настольному теннису. Детский смех, громкие приветствия награждаемым, девчонки, на заднем плане перекидывающие друг другу мяч, столики выносного кафе, домашние питомцы на поводках, музыка и подарки – вот вам атмосфера праздника в поселке. «Мы любим всей душою наш Монетный, наш Монетный», – пел со сцены коллектив «Бабье лето».

ОБСУЖДАЕМ ТЕМУ!

Пишите: **gorka-info@rambler.ru**
Звоните по тел. (343) **237-24-60**,
моб. **8-904-982-33-11**
Наш сайт: **zg66.ru**

Чемпионат России по аджилити

- **Дата: 1-2 июля**
- **Время: 10:00**
- **Место: стадион «Горняк»**

В первые выходные июля в Берёзовском состоятся зрелищные соревнования по международному кинологическому виду спорта аджилити, который не оставляет равнодушными всех любителей собак. На «Горняке» пройдет последний этап отборочных состязаний на чемпионат мира по версии FCI 2017 года. Приглашенный судья – Gaby Steppan (Австрия). Вход с собаками на стадион предусмотрен только для участников соревнований.

Первый марафон забегов «Твоя семья с тобой»

- **Дата: 8 июля**
- **Время: 12:00**
- **Место: Исторический сквер**

Организаторы мероприятия обещают задействовать в соревнованиях все заявившиеся семьи. В веселом марафоне пройдут детские, взрослые и семейные забеги.

Забег невест

- **Дата: 8 июля**
- **Время: 14:00**
- **Место: Исторический сквер**

Для участия в забеге, который пройдет уже в третий раз, участницам потребуются свадебное платье и кроссовки, возраст и семейное положение не имеют значения. Нововведение этого года – забег женихов и детей за свою невесту и маму. Наградят участниц, занявших три первых места. Также выберут победительницу в номинации «Самый креативный образ».

Парад колясок «Ребята и зверята»

- **Дата: 8 июля**
- **Время: 15:00**
- **Место: Исторический сквер**

Коляски двинутся по маршруту из Исторического сквера до парка Победы. По условиям конкурса коляски должны быть оформлены в соответствующей теме парада – «Ребята и зверята». Приветствуются и костюмы на «водителях» и пассажирах колясок.

Городская свадьба

- **Дата: 7 июля**
- **Время: 15:00**
- **Место: Исторический сквер**

Празднование городских свадеб пройдет в канун Дня Петра и Февронии – православного праздника семьи. В сквере состоится традиционное чествование семей молодоженов, зарегистрировавших брак накануне, и горожан, за плечами которых годы счастливой совместной жизни.

Конкурс семейной песни «Поем вместе»

- **Дата: 7 июля**
- **Время: 18:00**
- **Место: Исторический сквер**

К участию в конкурсе приглашаются поющие семьи. Вокальный коллектив сформируют из членов одной семьи, возраст участников не ограничен. В ходе конкурса будут оцениваться вокальные данные, артистизм, слаженность коллектива, сценические костюмы. По итогам выступлений победителям вручат сертификаты, остальные команды получат памятные дипломы и сувениры.

Квартал редких вещей

- **Дата: 8 июля**
- **Время: с 11:00**
- **Место: парк Победы**

Выставку своих работ организуют на аллеях парка ремесленники. У каждого появится возможность рассмотреть поближе работы художников и мастеров, лично побеседовать с умельцами.

Юлия ЧИЧЕРИНА споёт в Берёзовском

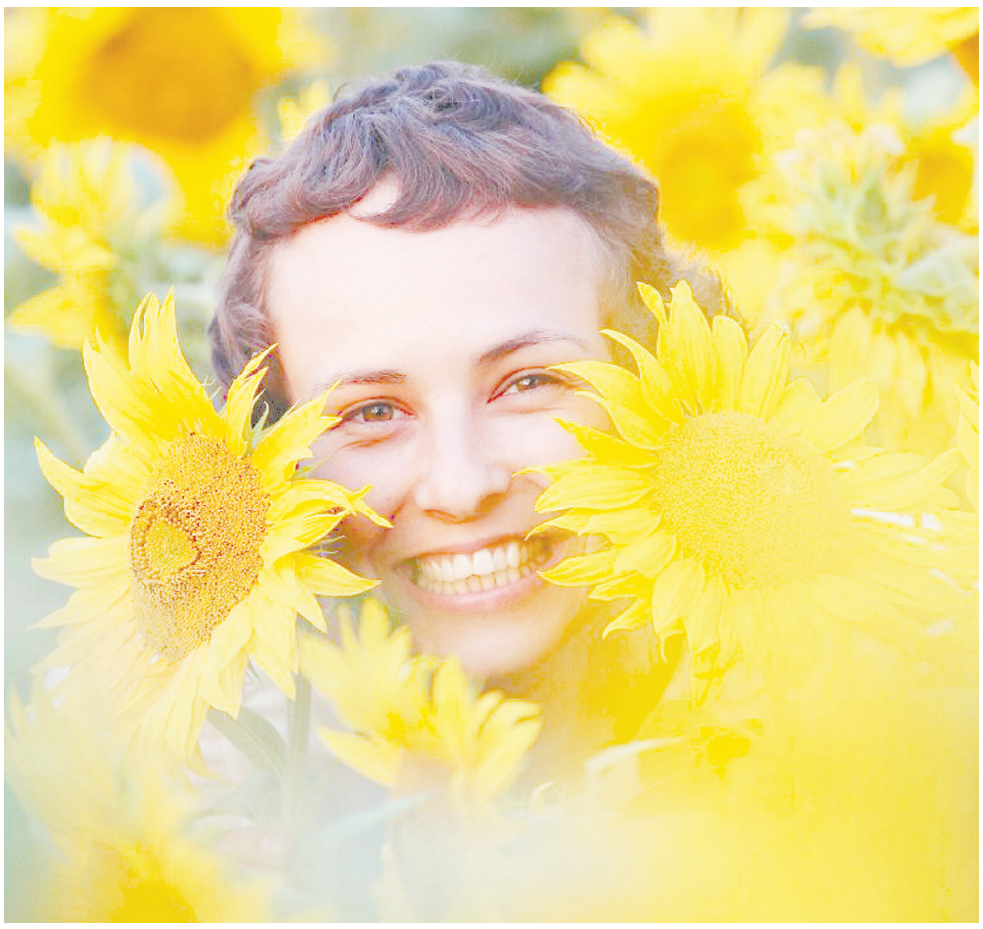

- **Дата: 8 июля** ■ **Время: 22:00** ■ **Место: Торговая площадь**

Зажигательные и запоминающиеся композиции «Ту-лу-ла», «Блюдца», «Жара», а также красивая песня «Мой рок-н-ролл» в дуэте с группой «Би-2» сделали эту певицу очень популярной. Юлия Чичерина – музыкант, автор песен, композитор, режиссёр собственных клипов, которые всегда удивляли своеобразием и эксцентричностью. Также свердловчанка снялась в нескольких художественных картинах, среди которых – «Арена» Тимура Бекмамбетова. Чичерина является лауреатом премий «Золотой граммофон» и «Муз-ТВ» в 2002-2003 годах.

«Лучшие дети Берёзовского»

- **Дата: 8 июля**
- **Время: с 11:00**
- **Место: парк Победы**

Для детей организаторы подготовили игровую интерактивную программу. Побеждая в конкурсах, ребята будут получать жетоны – бонусы, которые дадут им право бесплатно веселиться на аттракционах, установленных в этот день в Парке Победы.

Экскурсии по историческому центру города

- **Дата: 8 июля**
- **Время: 12:00**
- **Место: парк Победы**

Бесплатные экскурсии будут начинаться от входной группы парка Победы каждые 30 минут. Все желающие смогут увидеть памятные места, здания и улицы, услышать от экскурсоводов интересные истории о Берёзовском.

«Литературная революция»

- **Дата: 8 июля**
- **Время: 14:00**
- **Место: парк Победы**

Юные березовчане – победители литературных конкурсов – будут декламировать стихи о революции и революционном времени, а студенты- участники Пушкинских литературных чтений споют романсы времен революции.

«Песни наших современников»

- **Дата: 8 июля**
- **Время: 14:00**
- **Место: площадь у Дворца молодежи**

Откроет программу исполнением инструментальных произведений ансамбль «Русичи». Затем начнется Фестиваль фестивалей, где победители городских конкурсов патриотической и рабочей песни выступят со сцены. Изюминкой сцены на ул. Театральной станет большой стол с угощениями, за которым жители города смогут посидеть и спеть застольные песни. Завершит программу ВИА «Пирамида» – группа из Берёзовского порадует зрителей исполнением известных песен.

Торжественное открытие Дня города

- **Дата: 8 июля**
- **Время: 14:00**
- **Место: Торговая площадь**

Официальным приветствием откроет праздничный день глава города Евгений Писцов. На главной сцене пройдет чествование именитых земляков, чьи портреты украшают городскую Аллею славы. Продолжат праздничную программу выступления вокальных коллективов города – «Акварельки», «Юность» и «Согласие».

Концерт воспитанников школы искусств

- **Дата: 8 июля**
- **Время: 14:30**
- **Место: Торговая площадь**

В этом году впервые организаторами праздника выбран формат академического исполнения классических композиций на большой сцене. В течение получаса учащиеся школы искусств № 1 будут исполнять композиции на скрипке, саксофоне и других музыкальных инструментах.

Гала-концерт конкурса песен «Берёзовский # songfest»

- **Дата: 8 июля**
- **Время: 15:00**
- **Место: Торговая площадь**

К участию в конкурсе приглашаются поющие горожане. Все они пройдут отборочный тур, где заочно представят песни на суд жюри в трех номинациях: автор, автор-исполнитель и исполнитель. По итогам отборочного тура формируется список финалистов, которые и споют песни о родном городе на гала-концерте.

Семейный фестиваль «Ребята-зверята»

- **Дата: 8 июля**
- **Время: 16:00**
- **Место: Торговая площадь**

Главное условие для семей – воплотить образ выбранного животного с помощью костюмов и аквагрима. Фишка фестиваля – дети переодеваются в зверей, а звери в детей. Колонна участников пройдет по ул. Театральной до парка Победы, где и состоится награждение победителей.

Розыгрыш главного приза праздника

- **Дата: 8 июля**
- **Время: 18:30**
- **Место: Торговая площадь**

На главный приз Берёзовского смогут претендовать самые активные участники Дня города. На площадках у входной группы парка Победы, Дворца молодежи, супермаркета «Кировский» в 14:45, 15:45 и 16:45 пройдут мастер-классы по вальсу. Затем каждый их участник получит жетон, а с ним и право участвовать в лотерее.

Музыкальный марафон

- **Дата: 8 июля**
- **Время: 19:00**
- **Место: Торговая площадь**

Известные городские музыкальные коллективы и вокалисты исполнят со сцены популярные песни российской эстрады. Концерт состоится с элементами караоке: возможность проявить себя представится каждому, кто захочет спеть вместе с профессионалами.

«Жаркий мираж»

- **Дата: 8 июля**
- **Время: 20:00**
- **Место: Торговая площадь**

Основой музыкально-постановочной программы станут песни известной группы «Мираж». Каждая песня предстанет перед зрителями как миниспектакль с сюжетом, костюмами и реквизитом. Во время номеров состоятся несколько интерактивных конкурсов, например, голосование на сайте дирекции городских праздников «Узнай песню». По его итогам будет определен победитель, которому вручат памятный приз.

Концерт группы «Пиджаков»

- **Дата: 8 июля**
- **Время: 21:15**
- **Место: Торговая площадь**

На «разогреве» перед выходом звезды вечернего музыкального шоу Юлии Чичериной выступит молодая, но уже известная группа «Пиджаков» с солистом Игорем Пиджаковым, участником проекта «Главная сцена».

Праздничный фейерверк

- **Дата: 8 июля**
- **Время: 23:00**
- **Место: Торговая площадь**

Традиционный фейерверк, который увидят горожане, будет посвящен 269-й годовщине Берёзовского.

Городской Сабантуй

- **Дата: 9 июля**
- **Время: 12:00**
- **Место: Исторический сквер**

Сабантуй или праздник плуга – один из самых красочных и веселых праздников татаро-башкирской культуры, который принято устраивать в честь окончания полевых работ. Традиционные костюмы, кушанья, развлечения и соревнования, например, борьба куреш и состязания силачей ожидают горожан в этот день.

Подготовила Елена Воробьева

Уважаемые читатели, делайте газету с нами!
Ваши актуальные письма, сообщения, мнения будут напечатаны на страницах газеты

Поливать высаженную рассаду Татьяне Чистополовой и Снежане Тагильцевой помогает подруга Елизавета Фазылова. Фото Павла Шабельникова

Снежана Тагильцева и Татьяна Чистополова на посадке рассады колеуса. Фото Елены Воробьёвой

Даша Абрамова и Кристина Шабардина высаживают рассаду бархатцев на центральную клумбу парка Победы. Фото Елены Воробьёвой

Кирилл Амиров и Алексей Коровин на тележках возят чернозем на клумбы, расположенные вдоль Аллеи славы. Фото Елены Воробьёвой

Цветущий город руками детей

Бригады школьников озеленили главные клумбы города

Елена Воробьёва

Каждое летнее утро, кроме выходных дней, в центре Берёзовского можно увидеть подростков, которые занимаются прополкой, высаживают рассаду цветов, поливают. Вступив в пору летних каникул, школьники переквалифицировались в озеленителей. Цветущие клумбы в парке Победы, включая романтическое «Сердце», рассада колеуса и бархатцев вдоль бордюров на Аллее славы – заслуга молодежной трудовой бригады.

Как рассказывает ведущий специалист по работе с молодежью Яна Разноглядова, трудовые бригады функционируют в Берёзовском с 1993 года. В состав озеленителей принимают подростков от 14 до 18 лет. Ребята из разных школ трудятся в бригадах по два-четыре часа в день, в их обязанности входят: посадка рассады, полив и прополка, уборка клумб осенью.

– При приеме в трудовой молодежный коллектив мы отдаем приоритет детям, состоящим на учете в городских социальных службах – из многодетных семей, неблагополучных семей, состоящих на учете в подразделении по делам несовершеннолетних, – отмечает Разноглядова. – Занятость таких детей в бригадах является профилактикой безнадзорности, им прививаются дисциплина, навыки общения и совместного труда. Немаловажно то, что ребята получают за свой труд заработную плату и понимают, что средства для жизни достаются нелегко.

Много в составе трудовых бригад и успешных школьников, которыми родители могут только гордиться. У каждой бригады свой наставник из числа педагогов, работающих в школах или в учреждениях дополнительного образования. В июне обязанности бригадира по благоустройству центра города исполняет Ольга Казанцева – преподаватель дворового клуба «Цитрус». Наставник работает с трудовой молодежью второй год, и подобное взаимодействие со школьниками ей очень нравится.

В поселках также действуют трудовые бригады. С начала летних каникул они занимаются благоустройством местных гостевых маршрутов, центральных детских площадок, памятных мест.

– В июле и августе мы планируем пригласить для работы наставниками студентов вузов, которые проходят педагогическую практику, – делится Разноглядова. – Общение с кураторами старше по возрасту, но еще не позабывшими школьные годы, наверняка окажется интересным для подростков.

В связи с уменьшением финансирования в 2017 году городская школьная бригада работает только в школе № 9. В школах поселков работа трудовых бригад организована также, как и в прошлом году – в том же количестве и практически в прежнем составе. Нововведением этого года стало оформление трудовых книжек подросткам. Документы для молодых работников готовит учреждение «Радуга-центр», впоследствии школьники смогут использовать их при трудоустройстве во взрослой жизни.

Формирование трудовых бригад по благоустройству центра города началось в первых числах апреля. Заявления на работу подали около 70 человек. Для трудоустройства были отобраны 47 подростков – на всех желающих мест нет. Всего же в летний сезон-2017 через трудовые бригады будет трудоустроено 230 подростков из школ города и поселков.

Ребятам, желающим трудиться в молодежной трудовой бригаде в следующем году, следует запомнить, что обращаться в «Радуга-центр» следует с 1 апреля 2018 года. Для трудоустройства необходимо написать заявление и предоставить пакет документов.

ОБСУЖДАЕМ ТЕМУ!

Пишите: **gorka-info@rambler.ru**
Звоните по тел. (343) **237-24-60**, моб. **8-904-982-33-11**
Наш сайт: **zg66.ru**

СПОРТ

Журналисты:
(343) 237-24-60,
8-904-982-33-11

Сообщайте новости:
gorka-info@rambler.ru
Наш сайт: zg66.ru

Рекламная служба:
(343) 247-83-34,
ул. Восточная, 3а-504

Футболисты «Горняка» (в черном) обыграли команду КМС. Фото Станислава Махова

Футболисты «Горняка» возглавили городское первенство

Седьмой тур мини-футбольного первенства Берёзовского городского округа состоялся 25 июня. В нем центральной была встреча «Горняк»-КМС, где претенденту на самое высокое место в случае выигрыша была представлена возможность вновь возглавить турнирную таблицу. Этот шанс «Горняк» не упустил, уверенно переиграв соперников со счетом 3:0.

Уже в первом тайме два мяча побывали в воротах КМС. Авторы голов – Сергей Дубровин и Вадим Штейнбок. Во втором тайме доминирование «Горняка» не прекращалось, и мяч однажды побывал в воротах соперников после удара Ивана Прохорова.

«Шахтер» в этом туре провел две игры и записал в свой актив пять баллов, разгромив «Силу воли» – 9:1 – и сыграв в основное время со «Стрельцом» вничью – 3:3. В этом поединке первый тайм был за «Шахтером» – 3:0. После перерыва все игроки «Стрельца» ринулись забивать, и у них это получилось. Вначале два Александра – Любимов и Савельев – сократили счет до минимума – 3:2, а в концовке Артем Тарасов перевел противостояние в послематчевое пенальти. Он мог бы принести победу своей команде, если бы не промахнулся с близкого расстояния, целясь в дальний угол. Пенальти принесли победу «Шахтеру».

Пенальти пробивались еще в одном матче после того, как пара «Урал-Норд» и «Вакум» разошлась в основное время миром – 4:4. На последней минуте это равновесие мог разрушить пенальти в ворота «Вакума», но голкипер оказался непробиваем. Впрочем, он не устоял в послематчевых пенальти, и победу праздновал «Урал-Норд». Голы для победителей забивали в основное время Михаил Патрушев, у него дубль, Андрей Бегунов и Владимир Старицын.

«Арсенал министерства обороны» не оставил шансов «Энергии», разгромив ее со счетом 10:2. Лучшими бомбардирскими качествами отличился Андрей Бруснин – каре, у Александра Вайдола и Артема Андреева по дублю. Несмотря на такой проигрыш, «Энергия» иногда тоже проводила опасные выходы к воротам «Арсенала», а в двух случаях Максим Климко и Азамат Чакарев взломали защиту.

Очень напряженно проходила встреча «Берёзовскдорстрой»-«База Брозекс», в которой защита преобладала над нападением. Один гол, который забила «База Брозекс» в первом тайме, держал счет почти всю игру, и лишь на последних минутах отстающим удалось забить два мяча и в итоге победить – 2:1.

После седьмого тура «Горняк» с 16 баллами возглавляет турнирную таблицу. УЭС идет следом – 14, в спину дышат «Спартак», КМС, «Стрелец», «Шахтер». Восьмой тур перенесен со 2 июля на другую дату из-за соревнований по аджилити, которые займут «Горняк» в первые июльские выходные.

Анатолий Мельник

Спортивная афиша

Место проведения: стадион «Горняк»

- 8 июля, 10:00 – Сдача норм ГТО. Площадка по сдаче нормативов готова принять всех зарегистрировавшихся.
- 8 июля, 10:00 – Турнир по пляжному волейболу. На турнир набирают 16 смешанных команд по два человека, по итогам игр наградят шесть лучших.
- 8 июля, 12:00 – Соревнования по спид-скейтингу (ролики). Для Берёзовского это новый вид соревнований, на которые приглашают участников от 12 лет со своими спортивными снарядами.
- 8 июля, 15:00 – Спортивно-развлекательное шоу «Я выбираю спорт». К участию в соревнованиях приглашают семейные команды, состоящие из двух родителей и ребенка 10-12 лет. По итогам игр наградят самые спортивные семьи.
- 8 июля, 18:00 – Финал чемпионата Берёзовского городского округа по футболу.

Внимание, в расписании возможны изменения!

Первый этап эстафеты бегут Ольга Оленева (прокатный цех), Оксана Гостюшкина (заводоуправлен Александра Тарданова (гвоздильный цех). Фото Станислава Махова

Сергей Вараксин передает эстафетную палочку Анатолию Мелехову – команда сталепроволочного цеха

Детский забег. Фото Станислава Махова

Заводчане вышли

Корпоративная газета «НЛМК-Сорт»

На спортивный праздник съехались сотрудники дивизиона «Сортовой прокат РФ» Группы НЛМК (заводов «НЛМК-Метиз», «НЛМК-Урал» и «НЛМК-Урал Сервис») из Берёзовского, Ревды и Режа.

Спартакиада проходила 17 июня на стадионе «Горняк». Поболеть за участников собрались не только семьи работников, но и ветераны предприятия. Присутствующих приветствовал генеральный директор «НЛМК-Метиз» Фанис Хусаинов, который по традиции принял участие в состязании по мини-футболу.

– На нашем предприятии работают более 660 человек. Совместные занятия спортом и активным отдыхом сплачивают трудовые коллективы, формируют крепкую команду. Зимой мы катались на лыжах, весной устраивали соревнования по плаванию, шахматам и теннису. Летняя спартакиада – это спортивный праздник, на котором мы подводим итоги всех соревнований и награждаем победителей, – обратился к сотрудникам Фанис Хусаинов.

Соревнования проходили по шести направлениям: легкой атлетике, гиревому спорту, мини-футболу, упражнению на пресс, отжиманию и перетягиванию каната. Число участников спартакиады с каждым годом растёт, в 2016 году в ней были задействованы 160 человек.

За победу боролись сотрудники заводоуправления, а также всех цехов предприятия: гвоздильного, сталепроволочного и цеха крепежных изделий. Не смогли остаться в стороне и работницы центральной заводской лаборатории, которые заняли первое место в перетягивании каната. Для детей работников прошли отдельные соревнования, все участники которых получили сладкие призы. Завершающим этапом стали «Веселые старты», в которых приняли участие семьи заводчан.

Победителем спартакиады стала команда сталепроволочного цеха, серебро у гвоздильного, бронза досталась прокатчикам. Фанис Хусаинов поздравил спортсменов, вручив им грамоты и подарки.

СООБЩАЙТЕ НОВОСТИ!

Пишите: **gorka-info@rambler.ru**
Звоните по тел. (343) **237-24-60**,
моб. **8-904-982-33-11**
Наш сайт: **zg66.ru**

Уважаемые читатели, делайте газету с нами!
Ваши актуальные письма, сообщения, мнения
будут напечатаны на страницах газеты

ие), Татьяна Поморцева (цех крепежных изделий), Юлия Симонова (сталепроволочный цех),

Борьбу за мяч ведут Виктор Павлов (прокатный цех) и Александр Черепанов (гвоздильный цех). На воротах – Александр Храмов, в защите Владимир Прозоров (в черном), оба – прокатный цех

на спартакиаду

Четыре золота от легкоатлетов

В Тобольске 24-25 июня прошло первенство Уральского федерального округа «Шиповка юных» среди юношей и девушек среднего и младшего возрастов. Березовчане завоевали на нем четыре медали высшего достоинства, три серебра и три бронзы.

По традиции лучшими результатами у нас отличились прыгуны в высоту. Больше призов выиграли березовчане в средней возрастной группе. Елизавета Редько заняла первое место с результатом 173 см, обновив личный и городской рекорд на 1 см. Эффектными, хоть и безуспешными, оказались ее попытки покорить 176 см.

В беге на 600 метров наша рекордсменка стала второй с результатом 1 мин. 47,1 сек. и в итоге победила в четырехборье с суммой 419 баллов, опередив серебряного призера на 50 баллов.

Иван Насонов также отличился в прыжках в высоту, преодолев планку на 185 см. Этот результат стал для него золотым. В метании мяча Иван уступил только двум спортсменам – 63,5 м. Третьим он стал и в четырехборье – 319 баллов.

Второй, с личным рекордом в 167 см, закончила соревнования по прыжкам в высоту Александра Волошина. Дальше всех прыгнул Семён Рыжков – 563 см.

Две воспитанницы «Олимпа» завоевали медали в младшей возрастной группе. Это Анастасия Рабавлюк с серебром по прыжкам в высоту (134 см) и Алина Артемьева с бронзой по прыжкам в длину (441 см).

Трое березовчан включены в состав сборной федерального округа для участия в первенстве страны в сентябре в Адлере. Это Иван Насонов, Елизавета Редько и Семён Рыжков.

До этого времени легкоатлеты «Олимпа» Иван Насонов, Елизавета Редько и Александра Волошина примут участие в других престижных турнирах, ближайший – первенство России по легкой атлетике в Пензе 7-9 июля.

Фрагмент встречи команд «Брозекс» и Красноуфимск. Фото Станислава Махова

Две победы у юношей «Брозекса» в кармане, требуются еще две

В предпоследнем туре первого этапа футбольного первенства области среди детских команд команда «Брозекс» (10-11 лет) пополнила свою копилку семью баллами из десяти возможных. Три игры прошли на стадионе «Горняк» 25-26 июня. Наши мальчишки в одной игре сыграли вничью – 1:1 – против команды Красноуфимска. Гол в нашей команде неуступчивому сопернику забил Семён Козловский.

В двух остальных встречах березовчане забили екатеринбуржцам 13 голов, не пропустив в свои ворота ни одного. «Буревестнику» – семь и «Виктории» – 6.

Перед последним туром, где березовчанам предстоит провести две игры, «Брозекс» на третьей строчке турнирной таблицы. Для того чтобы никто не сдвинул команду с этой позиции, и она продолжила спор за медали в финальной части первенства, необходимо выиграть оба матча.

«BROZEX» завоевал победу после основного времени

После двух проигрышей: дома – Нижнему Тагилу и в гостях в Богдановиче, «BROZEX» в матче областного футбольного чемпионата удалось записать в свой актив три балла. Березовчане победили в Реже 25 июня местную команду «Реж-Хлеб» – 3:2.

Начало игры для гостей было очень тревожным, так как в одной из атак хозяев в наши ворота влетел гол. В дальнейшем березовчанам удавались острые атаки, которые заканчивались безрезультативно, не хватало последнего точного удара. На флангах «BROZEX» продолжали создавать численное превосходство, и в одном из входов в штрафную после прострела счет сравнялся – 1:1 – ударом головы Станислава Козина. Больше до перерыва зрители голов не увидели.

Во втором тайме «Реж-Хлеб» опять вышел в лидеры – 2:1, и хотя березовчанам часто удавалось основательно закрепляться на чужой половине поля, они долго не могли реализовать игровое преимущество. Это случилось только на 85-й минуте после того, как мячом овладел нападающий Андрей Бабаш. Он не промахнулся, и счет 2:2 сохранялся до конца основного времени.

В компенсированные три минуты «BROZEX» владел инициативой, и в одном из нарушений хозяевами правил в сторону их ворот был назначен штрафной. Стандартную ситуацию наша команда разыграла образцово-показательно, выведя на удобную позицию Антона Денисова, который пробил без шансов для голкипера. Последние полторы минуты команды доигрывали со счетом 3:2 в пользу «BROZEX».

Следующую игру наша команда проведет 1 июля в Красноуфимске. Основная задача тренера Александра Фадеева – улучшить игровые связи, как как трое игроков основного состава березовчан – Орхан Мамедов, Максим Тырин и Евгений Макаев – перешли в команду Алапаевска «Триумф», которая в настоящее время лидирует в чемпионате.

Анатолий Мельник

Спортивная афиша

Место проведения: спорткомплекс «Лидер», ул. Спортивная, 7, вход свободный.

■ 8 июля, 9:00 – Открытые соревнования по шахматам.

■ 8 июля, 10:00 – Соревнования по стритболу и настольному теннису.

Место проведения: экстрим-парк «Горизонт»

■ 8 июля, 12:00 – Региональные соревнования по BMX&MTB. На соревнования по мотобайку ожидается приезд команд из Татарстана, Удмуртии, Челябинской, Курганской и Пермской областей.

■ 8 июля, 12:00 – Соревнования по кроссфиту.

Для участия приглашаются все желающие.

Внимание, в расписании возможны изменения!

Работа есть!

Контакты для подачи вакансий:
8-950-635-15-55, 247-83-34, rek@zg66.ru

ООО «СпецАвто» требуется:
ВОДИТЕЛЬ на КАМАЗ
8-343-69-4-01-08

ООО «Жилищно-сервисная служба плюс» требуются:
Дворники
НБП
8-343-385-68-37

В связи с расширением в деревообрабатывающий цех требуются:
- **СТОЛЯРЫ**
- **ПОДСОБНЫЕ РАБОЧИЕ**

График работы 3/3, с 8.00-20.00. г. Берёзовский, пос. Ленинский д. 23.
(343)286-00-77 (доб.100)

Требуется Кладовщик-оператор (автозапчасти)
Уверенный пользователь ПК, знание запчастей американских и европейских грузовиков о/р от 1 года, з/п от 25 т. р.
8-965-515-87-30, Артем
Резюме на почту: dir@protrucks.pro

ТРЕБУЕТСЯ МЕНЕДЖЕР по продажам
в производственную компанию. Р-н НС ТЭЦ
Тел. 8-912-60-75-002

Требуется: Водитель кат. «Е»
8-982-700-38-73

ТРЕБУЮТСЯ НА РАБОТУ

МЕНЕДЖМЕНТ, ЮРИСТЫ

Менеджер по продажам. 4-20-20.

Менеджер по продажам окон. 8-902-87-89-374.

Менеджер в отдел продаж (распространение). Работа в Березовском, оклад + %, пятидневка, резюме, тел. для справок 8-904-98-233-61.

Менеджер по работе с клиентами. Желательно: опыт работы, знание 1С, CRM, офисных программ. Грамотность, коммуникабельность, ответственность обязательны. Резюме отправлять на почту dir@zg66.ru. 8-904-98-233-61

АДМИНИСТРАТОРЫ, СЕКРЕТАРИ, ОПЕРАТОРЫ

Администратор в студию красоты. 8-909015-04-40.

Администратор на базу отдыха. 8-903-08-44-868.

ТОРГОВЛЯ, ПРОДАВЦЫ

Приемщица вторсырья. Оплата еженед. 8-912-22-33-555.

ТРАНСПОРТ, ЛОГИСТЫ, ВОДИТЕЛИ

Водитель категории В,С, Е и водитель манипулятора 5 т. в строительную организацию г. Березовский, ул. Уральская, 148/1. 8-904-98-54-618.

Водитель манипулятора HINA (праворукий, 3-5 т.), з/п при собеседовании. 8-908-900-59-16.

Водитель на грузовой автомобиль Toyota Duna, на постоянную работу, о/р от 3-х лет, отсутствие вредных привычек: лени и спеси обязательно. 8-900-199-36-60, только с 18 до 21 ч.

Водитель на Камаз-самосвал (совок). 8-908-913-41-65.

Водитель кат. С,Е. З/п от 40 т.р.8-902-87-99-331.

Водитель экскаватора и полноповоротного погрузчика. 8-908-900-59-16.

Водитель кат. «D». 4-40-70.

Срочно! Шиномонтажники. 8-922-211-1234.

Водитель автокрана HINA 5 т. (праворукий), з/п при собеседовании. 8-908-900-59-16.

МЕБЕЛЬНОЕ, ШВЕЙНОЕ ПРОИЗВОДСТВО

ШВЕИ, З/П от 18 000 руб., УЧЕНИК ШВЕИ, З/П от 9 000 руб., КОНСТРУКТОР-МОДЕЛЬЕР, З/П от 20 000 руб., МАСТЕР ПО РУЧНЫМ РАБОТАМ , З/П от 20 000 до 25 000руб., ЗАКРОЙЩИК, З/П от 25 000-30 000 руб., на галантерейное производство, г. Березовский, ул. Транспортников, 1. 8-343-28- 99-333.

БЕЗОПАСНОСТЬ, ОХРАНА

Сторож, график работы сутки через двое, на производственную базу г. Березовский, ул. Уральская, 148/1. 8-982-664-37-52.

Охранники. 8-343-374-09-20, 8-908-902-89-545.

ПОВАРА, ОФИЦИАНТЫ

Повар, бармен-официант. 8-343-69-4-20-20.

Повар-универсал в закусочную «Монета». Срочно! З/п при собеседовании. 8-900-197-71-01.

Повар-универсал, официант. З/п своевременная, достойная. На базу отдыха. 8-903-084-48-68.

Повар-универсал с о/р, мойщица посуды в столовую на ТЭЦ. 5/2, с 8 до 17, доставка служ. транспортом. 8-922-211-23-37, 8-909-007-37-03.

Повар в д/с №7. 4-05-88.

СТРОИТЕЛЬНЫЕ СПЕЦИАЛЬНОСТИ

Машинист экскаватора-погрузчика JCB 4CX, крановщик автокрана 25 т., в строительную организацию г. Березовский, ул. Уральская, 148/1. 8-904-98-54-618.

МЕДИЦИНА, ФАРМАЦЕВТИКА

Медсестры, фельдшеры. 4-70-51.

Медицинская сестра в частный медицинский центр г. Березовского. 8-906-801-88-62.

Врач-педиатр 0,5 ст. 20 т.р. В детский дом «Полянка». 3-22-44.

ОБРАЗОВАНИЕ, ОБУЧЕНИЕ

Учитель начальных классов и математики. 8-908-905-63-23.

Учителя искусства, информатики, математики, начальных классов. 8-908-905-63-23, 4-63-96.

Помощник воспитателя с санитарной книжкой в д/с 17, ул. Октябрьская, 3. 4-92-89.

Воспитатель в д/с №17, пед. образование, о/р желателен. 4-92-89.

Воспитатель, младший воспитатель, кух.работник, (наличие санкнижки) муз.руководитель, дворники в ДОУ № 7, ул. Спортивная, 18. 4-05-88.

ИНДУСТРИЯ КРАСОТЫ

Парикмахер-универсал в парикмахерскую. З/П – 40%. 8-904-38-11-345.

Парикмахер-универсал. 8-982-76-23-749.

ИНДУСТРИЯ ЧИСТОТЫ, КЛИНИНГ

Уборщик служебных помещений в ДОУ № 17. 4-92-89.

Уборщик служебных помещений в ОУ№1. 8-908-905-63-23.

Уборщик служебных помещений, ул. Шиловская,3. 8-963-447-59-39.

Автомойщики, о/р с грузовым и легковым авто. 8-922-188-34-01.

Мойщица стеклотары. 372-55-44.

РАБОЧИЕ СПЕЦИАЛЬНОСТИ

Рабочие на производство пеноблока с о/р. 8-912-285-25-55.

Сварщик. 8-922-614-42-42.

ЗООЛЭНД Требуется
Грузчик
З/П на исп. срок - 20000 рублей, после исп. срока - 23000 рублей
8 /343/ 384-02-83

Слесарь по ремонту станков и оборудования. 8-912-234-6-999.

Грузчики пос. Монетный 8-996-185-93-16

Грузчики. Оплата сдельная. 8-953-04-04-488.

Слесарь-сборщик металлоконструкций, сварщик на полуавтомат, маляры, разнорабочие на производство. 8-962-313-29-18.

Монтажник, сварщик. 8-909-00-88-321.

Газорезчики, сварщики, разнорабочие. Стабильная з/п от 25 000 руб. На базу в г. Березовский. Звоните +7(343) 266-76-44.

Работник на гидравлический пресс. 8-900-199-36-60.

Рабочий на полиграф. производство. С головой. Без вредных привычек. 8-965-52-171-81.

Рабочие, на производство корпусной мебели в п.Лосиный. Опыт работы приветствуется. 8-922-22-40-497.

Циркулярщик, сборщик каркасов, обтяжчик мебели. 8-982-735-59-11.

ИЩУ РАБОТУ

Женщина пенсионного возраста, высшее образование. Ответственная. Без в/п. 8-912-220-60-47.

Фармацевтической компании ООО «СИА Интернейшнл-Екатеринбург» требуется:
Сборщик (комплектовщик) з/п от 20 000 руб.
Граждане РФ. Опыт работы в аналогичной должности не менее 1 года. Законченное образование. Сборка товара по накладным.
Оформление согласно Трудовому кодексу РФ. Доставка служебным транспортом по г. Березовский, в пос. Монетный, Ключевск.
Обращаться по тел. (343) 345-07-70 доб. 303, 200
г. Березовский, ул. Западная промзона, д. 2

SIBECO
Группа компаний "Сибеко" – лидер по производству сидений и автокомплектующих для:
- грузовых автомобилей и их модификаций;
- спецтехники: экскаваторов, кранов, катков;
- общественного транспорта: автобусов, троллейбусов, трамваев;
- сельскохозяйственной техники: комбайнов, тракторов;
- железнодорожного транспорта.

Нам требуются:
- Инженер-технолог
- Инженер ОТК (опыт)
- Ведущий менеджер отдела продаж
- Наладчик оборудования с ЧПУ (опыт)
- Оператор пенозаливной машины (ЧПУ)
- Сборщик тракторных сидений

з/п по договоренности
Условия: Официальное трудоустройство согласно ТК РФ, своевременная выплата з/платы (2 раза в месяц), корпоративный отдых.
АДРЕС: г. Березовский, ул. Овощное Отделение д. 16
Тел: 222-70-01 e-mail: koksharova@sibeco-russia.ru сайт: www.sibeco.net

Приглашаем на работу в ИД «Городская пресса»:
МЕНЕДЖЕРА по продаже рекламы
- долгосрочные теплые договоры, взаимодействие с любимыми клиентами, поиск новых активных контактов, аккуратный документооборот, неустанный контроль дебиторской задолженности.
- знание основ бухучета, умение работать в 1С.
- грамотность, активность, мобильность, ответственность, результативность.

5-дневка, оформление и выплата дохода - согласно ТК РФ.

РЕЗЮМЕ НАПРАВЛЯЙТЕ НА ПОЧТУ: dir@zg66.ru
Телефон для записи на собеседование: 8-904-98-233-61

В крупную развивающуюся компанию требуются:
- **МАСТЕР ПО ПРИЕМУ ЛОМА ЦВЕТНЫХ МЕТАЛЛОВ**
  З/П обсуждается индивидуально.
- **БУХГАЛТЕР-КАССИР**
  З/П 30 000 руб.

Место работы: г. Берёзовский, ул. Кольцевая, 2б.
График работы: 5/2, с 9.00 до 18.00 часов.
Тел. +7-982-64-23-057 (в рабочие дни)

НА ПИЩЕВОЕ ПРОИЗВОДСТВО В Г.БЕРЕЗОВСКИЙ ТРЕБУЮТСЯ
- **Менеджер по продажам,** 5/2, 30-40 тыс+ГСМ+сотовая,
- **Пекарь,** 2/2, 17 000,
- **Тестоводы,** 2/2, з/п от 17000,
- **Мастер-пекарь,** 2/2, 20000,
- **Упаковщики,** 2/2, з/п от 16000 руб,
- **Техник-технолог,** о/р, 5/2, з/п 18000руб,
- **Формовщик**-2/2,16 000 руб,
- **Специалист по просеиванию муки** 2/2 з/п до 25 000 руб,
- **Продавец** 2/2 от 20 000+премия.
- **Разнорабочий,** 5/2, з/п 15 000 руб,
- **Водитель-экспедитор** с Газелью-Термобудка, 1,5 тонны, от 60000,
- **Уборщица** 5/2 з/п 15 000 руб
- **Слесарь-ремонтник** сутки/двое з/п до 25000 руб,
- **Грузчик** 1/2 з/п 20-23 тыс. руб.
- **Оператор стола заказов,** 2/2 от 15 000 руб.

Место работы г. Березовский, Западная промзона, 6
Доставка до места работы. В отдел кадров подходить с 10-12 и с 13-00 до 16-00 с пн по пт
Тел. 8-922-198-92-75, 8(343)-351-78-49

ГТО
8 июня 18:00 — Открытая презентация комплекса ГТО для взрослого населения "Дворец Молодежи", ул.Театральная,7
17 июня 13:30 — ПЛАВАНИЕ, бассейн ДЮСШ "Олимп"
16:00 — БЕГ на длинную дистанцию стадион "Горняк"
1 июля 10:00 — СТРЕЛЬБА, НОУ ДПО Старопышминский СТУ "Стрельбище", ул. Вокзальная, 36
8 июля — Выполнение норм комплекса ГТО

Управление культуры и спорта Берёзовского городского округа
ЛИДЕР спортивно-оздоровительный комплекс

Центр Тестирования ГТО: СОК "Лидер", ул. Спортивная, д.7
Подробная информация по телефону: 8(34369) 4-37-73
Группа в ВКонтакте: https://vk.com/gtobgo

Работа есть!

Контакты для подачи вакансий:
8-950-635-15-55, 247-83-34, rek@zg66.ru

ООО «Жилищно-сервисная служба плюс» требуются:
Рабочий по комплексному обслуживанию
с о/р слесаря-сантехника
8-343-385-68-37

Требуются
ОХРАННИКИ
4-56-24

Требуется:
ТОКАРЬ-УНИВЕРСАЛ
Опыт работы обязателен
Место работы: р-он шахты Северная
8-343-382-40-11

Требуются
ГРУЗЧИКИ
Гр. РФ, санкнижка, гр. 2/2 с 9 до 21 часов.
8-912-229-68-82

Требуются:
- **ПОДГОТОВЩИК** в кузовной
- **РАСТОЧНИК** (механообработка)

8-908-904-47-32

Требуются:
- Парикмахеры-универсалы
- Мастер маникюра, педикюра

Эврика мастерская красоты
8-902-87-46-629

Русский хлеб
ООО «Русский хлеб» требуются:
- **Кондитер** (обучение)
- **Фасовщица** (Северная промзона, 7)
- **Уборщица,** з/п от 20 000

8-952-73-54-864

СРОЧНО ТРЕБУЮТСЯ
- **ПОДСОБНЫЙ РАБОЧИЙ**
- **СТАНОЧНИК** деревообрабатывающих станков (мебельное производство)

8 922-206-98-94

Березовская бойня с 1991 года
ООО «Агросервис ЕКБ» (Березовская бойня) требуется:
- **Боец скота,** з/п 20 т. р.
- **Рабочий убойного цеха,** з/п 18 т. р.

Михаил
8-965-54-52-555, 4-91-49

ООО ТД «Арком и К»
Требуется:
ОПЕРАТОР работа в 1С
г. Березовский, пер. Заводской, 9А
тел. (343) 28-99-444

УЗЛК завод
ООО «Уральский завод листовых конструкций» требуется:
- **СЛЕСАРЬ-СБОРЩИК**
  обязанности (сборка конструкций после покраски согласно КД, нарезка резьбы, зенковка)
- **ОПЕРАТОР на лазерный станок TRUMPF**
  обязанности (чтение машиностроительных чертежей)

Место работы: г. Березовский, Западная промзона, 2а.
Подробности при собеседовании.
Звонить по телефону: 8-904-988-49-56.

Требуется
Автослесарь
по ремонту грузовых автомобилей
о/р от 1 года, з/п от 25 т. р.
8-963-441-96-66, Сергей

Требуется
МЕНЕДЖЕР
(желательно мужчина) с личным авто, г. Берёзовский
Резюме и вопросы отправлять по адресу
2061@r66.ru
тел. 4-24-24

Автотранспортному предприятию требуются:
ВОДИТЕЛИ
кат. «Д», вод.уд. РФ
8-912-28-62-390
КОНДУКТОРЫ
8-912-28-72-267

Зоомаркет «Панда» приглашает на работу:
- **ПРОДАВЦА-КОНСУЛЬТАНТА** с вет.образованием или опытом работы в зооиндустрии, з/п 21 000 - 22 000 руб.
- **УБОРЩИЦУ**

Подробности при собеседовании
тел: 8-922-294-25-73

ООО ЧОП «ПРЕЗИДЕНТ» на постоянную работу требуются:
- **ОХРАННИКИ** (подготовка, лицензирование)

Суточные графики (1/2, 1 /3) до 1800 руб./смена
Вахтовый метод (2 /2, 3 /3, 7 /7, 14 /14) до 1500 руб./смена
Есть пятидневка до 1100 руб./смена.
(иногородним предоставляется место для отдыха)
Своевременная оплата.

Адрес: г.Екатеринбург, ул.Смазчиков, 3, оф. 13 (вход со двора). остановка транспорта "Пионерская", тел: 8(343) 382-07-95

ТРЕБУЮТСЯ:
- **ГРУЗЧИК** на склад (без в/п)
- **КЛАДОВЩИК** на склад
- **ФАСОВЩИЦА МЕТИЗОВ** (з/п сдельная без в/п)

г. Берёзовский, ул. Уральская, 82.
4-00-26

Требуется
Оператор ПК
(желательно мужчина, без в/п)
Заведение номенклатуры грузовых автозапчастей в программу 1С,
о/р от 1 года, з/п от 25 т. р.
8-922-196-33-52, Константин

Предприятию требуются:
- **Водители** кат. «D»
- **Кондукторы**
- **Резчик** на ленточную пилораму
- **Автослесарь**

Трудоустройство по ТК РФ
8-912-263-15-56

ООО «ЖКХ-Холдинг» требуется:
Заместитель главного энергетика
В/О, О/Р, знание электротехники и теплотехники. Наличие л/а.
Тел. 8-967-633-31-21

ГК «Флагманъ» приглашает на работу
- **ПРОДАВЕЦ-КАССИР**
- **ПЕКАРЬ-КОНДИТЕР** в кафе «Сели-поели»
- **ПОВАР горячего и холодного цеха** в кафе «Сели-поели»
- **Зав. производством столовой** (пос. Лосиный)
- **Грузчик**
- **Повар холодного цеха** в кафе «Молодежное»
- **Кладовщик** (желательно мужчина на склад)

999-70 (доб. 111)

Клиника Института Мозга приглашает на работу
- Логопеда
- Медсестру ОРИТ
- Палатную медсестру
- Санитарку
- Психолога

Трудоустройство согласно ТК РФ, соц. пакет
Подробности на сайте: www.neuro-ural.ru
Тел. 8 (343) 253-01-00 E-mail: kim@neuro-ural.ru

ООО «УК «Арком»
Требуется:
БУХГАЛТЕР
на первичную документацию по работе с поставщиками
Обязательно: опыт работы, знание 1С.
г. Берёзовский, пер. Заводской, 9 «а»
тел. (343) 28-99-444
kadr@td-arkom.ru

Русский хлеб
ООО «Русский хлеб» требуется:
БУХГАЛТЕР
Опыт работы на участках: - з/п, - первичная документация обязателен.
Знание 1С 8.2.
З/п при собеседовании
Резюме: rusxleb@yandex.ru
8-952-73-54-864

ОБЩЕСТВО С ОГРАНИЧЕННОЙ ОТВЕТСТВЕННОСТЬЮ
«Берёзовский рудник»
требуются:

• **Повар** (в столовую шахты, разряд 4 и выше)	8-967-633-96-37
• **Раздатчик ВМ** (ш.Северная, наличие удостоверения)	8-967-633-96-29
• **Горнорабочий подземный, горнорабочий очистного забоя** (ш.Южная, наличие образования (горное))	8-967-633-96-27
• **Электромеханик** (обогатительная фабрика)	8-967-633-96-31

Трудоустройство согласно ТК РФ, постоянная занятость, опыт работы, без вредных привычек, зарплата при собеседовании

СРОЧНО
В салатный цех требуется
БРИГАДИР
(2/2, ночные смены)
БЕСПЛАТНОЕ ПИТАНИЕ

Тел. (343)338-85-80
8-932-611-52-47
Норильская, 77

Кафе «Семейный оазис» требуются:
- АДМИНИСТРАТОР
- ОФИЦИАНТЫ
- ПОВАРА
- УБОРЩИЦА

8-922-182-96-52
8-904-162-74-84

Автоцентр «Автобан-Renault» приглашает на работу:

- **Руководитель отдела продаж**
  Требования: о/р на руководящих должностях в сфере продаж автомобилей от 3 года; ответственность, управленческие и лидерские навыки, требовательность, активность. Г/р 5/2, з/п от 50 000 руб. и выше.
- **Директор по послепродажному обслуживанию**
  Требования: о/р на руководящих должностях в аналогичной сфере от 3 года; ответственность, управленческие и лидерские навыки, требовательность, активность. Г/р 5/2, з/п от 70 000.
- **Маркетолог**
  Требования: желателен о/р в аналогичной сфере; активность, развитые коммуникативные навыки. Г/р 5/2, з/п по собеседованию.
- **Экономист**
  Требования: 1С8. Работа с банком по кредитным договорам, оформление всех документов. Г/р 5/2, з/п по собеседованию.
- **Менеджера по продажам автомобилей**
  Требования: желателен о/р в сфере продаж; в/у «В» и стаж от 2 лет; развитые коммуникативные навыки; опрятный внешний вид. Г/р скользящий, з/п 25 000 руб. и выше.
- **Бухгалтер по заработной плате**
  Требования: знание бухгалтерского учета(ЗиУК), 1С, о/р в аналогичной должности от 3 года. Г/р 5/2, з/п по собеседованию.
- **Кассир**
  Требования: о/р обязателен; желательно знание онлайн касс; ответственность, аккуратность, активность. Г/р 2/2/3, з/п по собеседованию.

- Трудоустройство по ТК РФ, полный социальный пакет;
- место работы: г. Березовский, Березовский тракт, 11А

Звонить по телефону: (343) 311-55-11, доб. 1818
Резюме направлять по адресу: otdelkadrov@avtoban.biz

Приглашаем на работу в ИД «Городская пресса»:
МЕНЕДЖЕРА по распространению тиражей

Задачи: логистика, договоры, взаимодействие с контрагентами, документооборот, контроль, поиск новых каналов распространения.
Требования: знание документооборота и основ бухучета, умение работать в 1С. Грамотность, активность, мобильность, ответственность, результативность.
Условия: 5-дневка, место работы в Березовском, оформление и выплата дохода – согласно ТК РФ.

Почта для резюме: dir@zg66.ru
Тел. 8-904-98-233-61, только с 16 до 18 часов.

Группе компаний на постоянную работу требуются:
- **Мастер в цех**
- **Рабочие в цех**
- **Рабочие** по сборке алюминиевых конструкций
- **Маляр** по металлу

Место работы: ул. К. Маркса, 10, база "БДМК".
Тел.: 8-343-69-42-989, 8-922-61-80-555, 8-343-213-06-56

Журналисты:
(343) 237-24-60,
8-904-982-33-11

Сообщайте новости:
gorka-info@rambler.ru
Наш сайт: zg66.ru

Рекламная служба:
(343) 247-83-34,
ул. Восточная, 3а-504

Чкалов-монумент: мост между континентами

Михаил Лебедев

Этим летом исполнилось 80 лет с начала первых беспосадочных перелетов из СССР в США через Северный полюс. Первыми в мире осуществили трансполярный полет на самолете АНТ-25 Валерий Чкалов (командир), Георгий Байдуков (второй пилот) и Александр Беляков (штурман). В воздухе они провели два с половиной дня – 63 часа 16 минут, израсходовали горючего 7933 литра или 5658 кг, остаток горючего – 77 кг. Взлетели в Москве, приземлились в американском Ванкувере.

В 1975 году уже комфортабельный лайнер Ил-62М с приглашенными на открытие Чкалов-монумента в Ванкувере, среди которых были сын В. Чкалова Игорь и ветераны-авиаторы Г. Байдуков и А. Беляков, пролетев из Москвы через Северный полюс, приземлился в Сиэтле. Расстояние в 9500 км лайнер преодолел за 11 часов. И его пассажиры коротали время в мягких креслах, обедали, пользовались всеми самолетными удобствами и сервисом. Это не два с половиной дня полета. Хотя и здесь всё было непросто: этот Ил-62М дважды прогнали от Москвы до Токио, потом он пролетел в Штаты через Атлантику, после этого только был поставлен на перелет через полюс.

У героического экипажа трансполярных первопроходцев чего только не было за дни полета. И неполадки с радиостанцией, и нарушение водяного охлаждения двигателя (охлаждали всеми подручными средствами), и кислородное голодание... «Валерий сильно побледнел, из носа пошла кровь. У меня закружилась голова, и я долго отлеживаюсь на баке, за спиной летчика, – вспоминал в своей книге Г. Байдуков. – Чкалов прильнул к кислородной маске. Носовое кровотечение еле остановилось. Я едва дополз до свободной кислородной маски...» И это только один эпизод.

Местом приземления мог быть и не Ванкувер. Экипаж, долетев до Юджина, думал дотянуть до Сан-Франциско и, может быть, дальше. Но, не имея сведений о погоде, и поняв, что топливо на исходе, первопроходцы повернули назад, к Портленду. Они пролетают над городом и видят толпы встречающих. Чкалов сокрушается, что встречающие растащат самолет на сувениры и выбирает посадку на небольшом военном аэродроме поблизости. Это оказался аэродром Пирсон-филд в Ванкувере...

Ноябрьским днем 1986 года я оказался в американском Ванкувере. Попал в эту туристическую группу по линии Союза советских обществ дружбы и культурных связей с зарубежными странами случайно. Поездка должна была состояться в основном по Канаде с коротким заездом в США. Но я всё равно согласился, это ж надо – за океан. Стоимость путешествия была «кусачей» – чуть меньше половины цены «Жигулей», но ведь профсоюз таких путевок не предлагал.

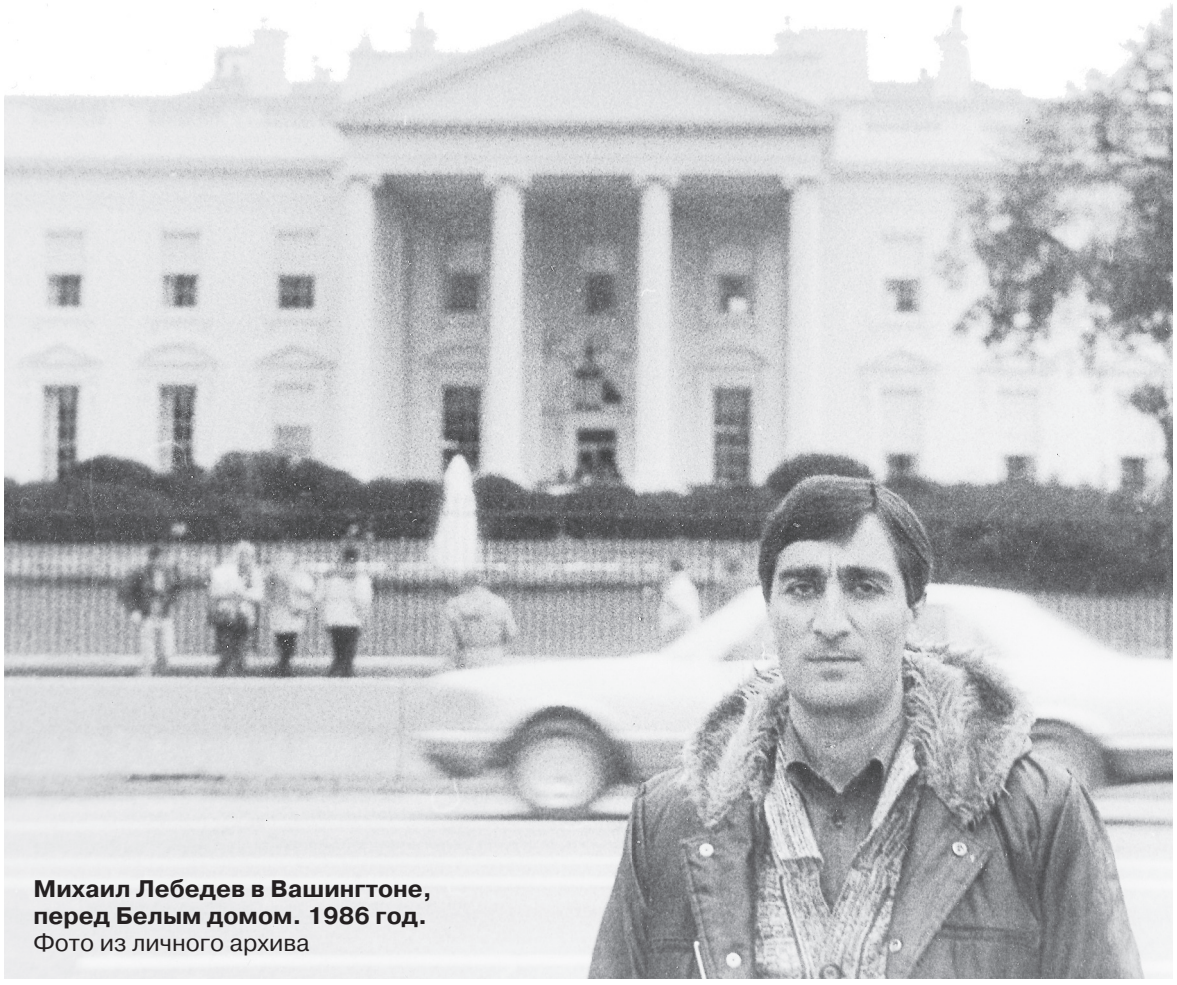

Михаил Лебедев в Вашингтоне, перед Белым домом. 1986 год.
Фото из личного архива

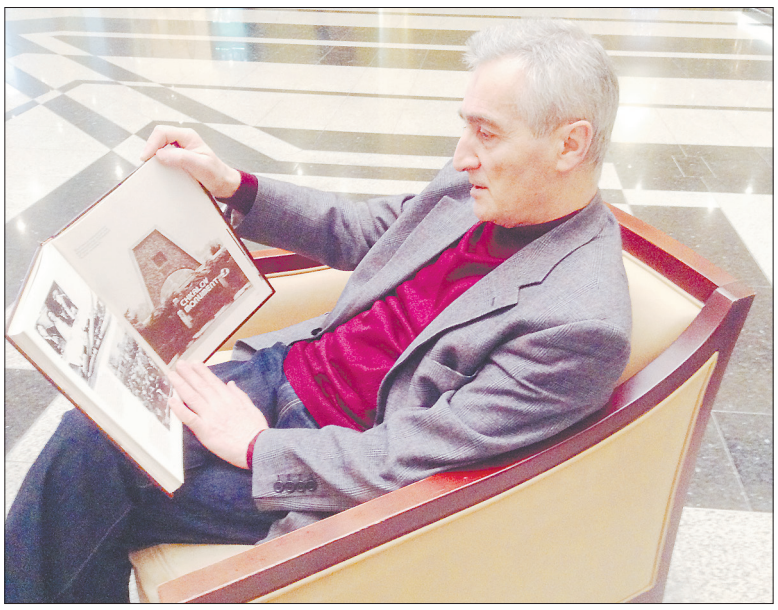

Михаил Лебедев с фотоальбомом по истории Ванкувера.
Фото из личного архива

Почему мне повезло, так и не знаю, то ли кто-то «наверху» отказался, то ли решили, пусть будет в поездке не столичный журналист, а из региона. Шел 1986 год, наступали новые времена. И инструкций перед поездкой практически не было. Единственно, что подсказал на беседе с нами представитель высокой инстанции, что если мы захотим купить себе кожаные пальто (модные в отечестве), так чтобы мы в Америке их хотя бы не надевали. Вторая просьба была в духе наступившей гласности и касалась нашей национальной особенности заграничных турпоездок советских времен – искать в своей группе представителя спецслужб. Нам, дескать, всё равно его не найти, а поисками мы только осложним его миссию. В Москве выяснилось, что поездка будет всё-таки в США, а не в Канаду. После долгого перерыва в тот год «Аэрофлот» возобновил свои рейсы за океан, и одним из первых самолетов мы и вылетели.

...Нам показывают дом генерала Маршалла, который встретил наших летчиков и в чьем доме они остановились. Затем вместе с организаторами встречи из Инициативного комитета едем к Чкалов-монументу, чтобы вместе с американцами вспомнить о первом героическом трансполярном перелете наших летчиков и приоритете отечественной авиации. Чкалов, выступая в Торговой палате Портленда, даже извинился перед американской аудиторией, что мы, дескать, советские летчики, первыми перебрались к вам через полюс.

Когда в 1975 году исполнялось 150 лет бывшему форту, нынешнему городу Ванкуверу, на северо-западе страны, в первую очередь в штатах Вашингтон и Орегон, собирались широко отметить эту дату. К празднествам американцы и запланировали открыть памятник нашим летчикам, признавая это важным фактом в полутаровековой истории Ванкувера. В фотоальбоме, посвященном славной дате, создатели его отвели нашим героям-авиаторам и монументу в их честь целый разворот.

Когда-то, сразу после перелета, на въезде в аэропорт Пирсонфилд, была установлена памятная доска в честь чкаловцев, но в послевоенные годы она исчезла. Созданный американскими гражданами Инициативный комитет заблаговременно проработал вопрос установки памятника чкаловцам, а также приглашение ветеранов-авиаторов на его открытие. Организаторы даже рассчитывали, что наша делегация прилетит на открытие по чкаловскому маршруту на нашем легендарном Ту-144.

Пусть символически, но наша страна внесла свой вклад в создание монумента: в отечестве были отлиты две бронзовые плиты, на одной – АНТ-25 над Северным полюсом, на другой – два абзаца из газет «Правда» и «Известия» об историческом значении перелета. Их загодя отправили в Штаты.

Члены Инициативного комитета, граждане Портленда и Ванкувера, приезжали в нашу страну, встречались с летчиками, губернатор штата Орегон обратился с письмом к министру гражданской авиации нашей страны с просьбой о содействии Инициативному комитету, идею поддержал и губернатор штата Вашингтон. На сооружение монумента жители этих штатов собрали пожертвования. История создания памятника чем-то схожа с историей памятника Льву Брусницыну в Берёзовском.

Для американцев Чкалов-монумент – конечно же символ мировой значимости их города, пусть и ушедшей эпохи. Именно маленький Ванкувер на берегу реки Колумбии стал точкой притяжения внимания всего мира, благодаря первому трансполярному перелету чкаловцев. И последующие поколения увековечили память о важном событии в своем городе, о связях с нашей страной. В Америке достаточно людей, которые во все времена помнили и помнят о наших дружеских связях, о нашем взаимодействии в самых неожиданных проектах. А нам дорого, что имена прославленных летчиков отечества знают за океаном и гордятся, что герои ступили именно на их землю. И это сделано гражданами, живущими по обоим берегам Колумбии, и живет в душах простых людей.

Экипаж Чкалова был первым – в этом его подвиг, трансполярный приоритет и мировой триумф. Но авиационные достижения принес нашей стране полет по этому же маршруту экипаж Михаила Громова на таком же самолете, совершенный буквально вслед за Чкаловым. Москва потребовала от чкаловцев не выезжать из США, пока самолет Громова не приземлится. Установив мировой рекорд дальности беспосадочного трансполярного перелета, он сел недалеко от Лос-Анджелеса в Сан-Хосинто. Мог пролететь и дальше, приземлившись где-то в Мексике, но не запрашивалось разрешение от мексиканских властей. В Москве не рассчитывали, что наш одномоторный самолет сможет так далеко залететь.

Готовя эти заметки, я в параллель просматривал книгу о нашумевшем в 1959 году визите Никиты Хрущева в США. И наш руководитель правительства, и американцы в массе своей демонстрировали чудеса открытости, доброжелательности и стремления к миру и дружбе. С нашей стороны не обошлось без определенной бравады по поводу космических успехов СССР той поры, с американской – определенные круги демонстрировали недоверие советскому лидеру. Конечно, странно, что Хрущев, объехав Соединенные Штаты, не заглянул в Ванкувер или Сан-Хосинто – в эти, на мой взгляд, значимые для отечественного сердца места. Там он бы встретил еще больше радушия и доброжелательности. А был совсем рядом, добравшись и до Сан-Франциско, и до Лос-Анджелеса.

Конечно, в те годы космическая тема занимала умы. А может потому, что трансполярные перелеты были достижением сталинской эпохи, и борец с культом личности не захотел затрагивать этот период истории. Хотя экспресс из Парижа с чкаловцами на вокзале в Москве встречал именно Н. Хрущев.

ПЯТНИЦА, 7 июля

В телепрограмме возможны изменения. Замечания и предложения принимаются по тел. (343) 247-83-34, 8-904-982-33-11

Первый

04.25, 09.20 Контрольная закупка
05.00 «Доброе утро»
09.00, 12.00, 15.00, 18.00 Новости
09.50 «Жить здорово!» (12+)
10.55 «Модный приговор»
12.15 «Наедине со всеми» (16+)
13.20, 15.15 «Время покажет» (16+)
16.00 «Мужское / Женское» (16+)
17.00 «Жди меня»
18.45 «Человек и закон» (16+)
19.50 «Поле чудес»
21.00 Время
21.30 «Победитель»
23.00 Х/ф «Ангел-хранитель» (16+)
01.30 Х/ф «Александр и ужасный, кошмарный, нехороший, очень плохой день» (6+)
03.00 Х/ф «Скажи, что это не так» (12+)

Россия

05.00, 09.15 «Утро России» (12+)
09.00, 11.00, 14.00, 17.00, 20.00 «Вести» (12+)
09.55 Ток-шоу «О самом главном» (12+)
11.40, 14.40, 17.20, 20.45 Местное время. «Вести» - Урал» (12+)
11.55 Т/с «Пыльная работа» (16+)
14.55 Т/с «Тайны следствия» (16+)
17.40 «Прямой эфир» (16+)
18.50 Ток-шоу «60 Минут» с О. Скабеевой и Е. Поповым. (12+)
21.00 Т/с «Погоня за прошлым» (12+)
00.20 Х/ф «Родная кровиночка» (12+)
02.15 Т/с «На солнечной стороне улицы» (16+)

НТВ

05.10, 06.05 Т/с «Вернуть на доследование» (16+)
06.00, 10.00, 13.00, 16.00, 19.00 «Сегодня»
07.00 «Деловое утро НТВ» (12+)
09.00, 10.20 Т/с «Возвращение Мухтара» (12+)

БУДЬТЕ ОСТОРОЖНЫ!
Под видом журналистских материалов на канале НТВ вы можете получить искаженную информацию или пропаганду.

11.15 «Кодекс чести»
13.25, 18.30 «Чрезвычайное происшествие. Обзор»
14.00 «Место встречи»
16.30 Т/с «Улицы разбитых фонарей» (16+)
19.40 Т/с «Глухарь» (16+)
23.35 Концерт «Капля солнца» (12+)
00.50 «Мы и наука. Наука и мы» (12+)
01.35 «Место встречи» (16+)
03.15 «Поедем, поедим!»
03.40 Т/с «Дознаватель» (16+)

ОТР

06.40 «Основатели» (12+)
07.00, 23.05 «Прав!Да?» (12+)
08.00, 14.05 «Большая страна»
08.40, 16.45 «Знак равенства»
08.50, 14.40 «Вспомнить всё» (12+)
09.05 «Фигура речи» (12+)
09.30 «За строчкой архивной...» (12+)
10.00, 15.15, 23.55 Х/ф «Ловушка для одинокого мужчины» (12+)
11.35 «Занимательная наука. Светлая голова» (12+)
11.50, 17.15 Т/с «Гостья из будущего» (0+)
13.00, 14.00, 15.00, 17.00, 23.00 Новости
13.05 «Культурный обмен» (12+)
18.20 М/ф «Карлсон вернулся», «По следам бременских музыкантов»
19.00, 03.30 «ОТРажение» (12+)
01.20 Х/ф «День полнолуния» (0+)
02.50 «За дело!» (12+)

ТВ-центр

04.35 «Линия защиты» (16+)
05.05 «Без обмана. Посудный день» (16+)
06.00 «Настроение»
08.15 Х/ф «Жизнь и удивительные приключения Робинзона Крузо» (0+)
10.05, 11.50 Х/ф «Сержант милиции» (12+)
11.30, 14.30, 22.00 События (16+)
14.50 Город новостей (16+)
15.15 «Обложка. Смешные политики» (16+)
15.50 Х/ф «Голубая стрела» (0+)
17.40 Х/ф «Судьба напрокат» (12+)
19.30 «В центре событий» (16+)
20.40 «Право голоса» (16+)
22.30 «Юрий Стоянов. Поздно не бывает» (12+)
23.40 Х/ф «Невезучие» (12+)
01.35 Т/с «Генеральская внучка» (16+)

ТНВ

07.00 «Народ мой...» (12+)
07.25 «Наставление» (6+)
07.50, 10.00, 16.30, 20.30, 21.30, 22.30, 23.30 Новости Татарстана (12+)
08.00 «Манзара» (Панорама) (6+)
10.10 «Народный будильник» (12+)
11.00, 01.40 Т/с «Последний янычар» (12+)
12.00, 19.00 Т/с «Месть» (16+)
12.50 «Наставление» (6+)
13.30 «Секреты татарской кухни»
14.00 Д/ф «Урок на всю жизнь» (12+)
15.00 «Головоломка» (6+)
16.00 «Актуальный ислам» (6+)
16.15 «Все суры Корана» (6+)
16.45 «Хочу мультфильм!» (0+)
17.00, 22.15 Гостин.для малышей
17.15 «Тамчы-шоу» (0+)
17.40 Мультфильм (0+)
18.00 Т/с «Джинкс» (6+)
20.00 «Родная земля» (12+)
21.00 «Мир знаний» (6+)
22.00, 00.00 «Вызов 112» (16+)
22.10 «На улице Тукая» (0+)
23.00 «ДК» (12+)
23.15 Если хочешь быть здоровым...
00.10 Х/ф «Бобёр» (16+)

4 канал

04.30, 05.30, 01.30 «Пятница news» (16+)
05.00 Мультфильмы (12+)
06.00 «Студия звезд» (6+)
06.10, 20.00 «Новости «Четвертого канала». Итоги дня» (16+)
06.45 «Стенд» (16+)
07.00 «Утренний экспресс» (12+)
08.35 «Шестое чувство» (16+)
09.00 «Утро пятницы» (16+)
10.30 Т/с «Зачарованные» (16+)
12.10, 16.00 «Орёл и решка» (16+)
14.00 «Битва ресторанов» (16+)
20.25 «Новости. Интервью» (16+)
20.30 «Бюро журналистских исследований. Прогулка по Бухаресту» (12+)
21.00 «На ножах» (16+)
23.00 Х/ф «Кожа, в которой я живу» (16+)
02.00 Х/ф «Ма ма» (16+)

СТС-Урал

05.20 «Ералаш»
05.50 «Музыка на СТС» (16+)
06.00 М/с «Смешарики» (0+)
06.30, 08.30 М/с «Семейка Крудс. Начало» (6+)
06.55 М/с «Лига WatchCar. Битвы чемпионов» (6+)
07.25 М/с «Три кота» (0+)
07.40 М/с «Драконы и всадники Олуха» (6+)
09.00 «Уральские пельмени. Любимое» (16+)
09.30, 19.00 Шоу «Уральских пельменей» (12+)
10.05 Х/ф «Пророк» (18+)
12.00 Т/с «Мамочки» (16+)
13.00 Т/с «Кухня» (16+)
15.00 Т/с «Восьмидесятые» (16+)
17.00 Т/с «Воронины» (16+)
21.00 Х/ф «Хэнкок» (16+)
22.45 Х/ф «Va-банк» (16+)
00.30 Х/ф «Малавита» (16+)
02.35 Х/ф «Миллионер из трущоб» (16+)

Домашний

04.35 Уходящая натура (16+)
05.30, 06.30 Джейми Оливер. Супер еда (16+)
06.55, 07.25, 20.00, 23.25 Погода (6+)
07.00, 19.35 Женский журнал «Полезный вечер» (16+)
07.30 По делам несовершеннолетних (16+)
09.30 Вербное воскресенье, 8 серий (16+)
18.00, 20.05 Разорванные нити (16+)
19.00 Главные новости Екатеринбурга (16+)
19.25 Послесловие к новостям (16+)
23.00 Главные новости Екатеринбурга. Авторский взгляд (16+)
23.30 Лаборатория любви (16+)
00.25 Тёщины блины, 4с. (16+)

ТНТ-Урал

04.40, 03.30 «Перезагрузка» (16+)
05.40 «Сделано со вкусом» (16+)
06.45 «Саша + Маша. Лучшее» (16+)
07.00, 07.30 «Про декор» (12+)
08.00, 08.30 Т/с «Деффчонки» (16+)
09.00 «Дом-2. Lite» (16+)
10.30 «Дом-2. Остров любви» (16+)
11.30 «Битва экстрасенсов» (16+)
13.00, 13.30, 14.00, 14.30, 15.00, 15.30, 16.00, 16.30, 17.00, 17.30, 18.00, 18.30, 19.00, 19.30 Т/с «Реальные пацаны» (16+)
20.00 Т/с «Импровизация» (16+)
21.00 «Комеди Клаб. Дайджест» (16+)
22.00 «Не спать!» (16+)
23.00 «Дом-2. Город любви» (16+)
00.00 «Дом-2. После заката» (16+)
01.00 «Такое кино!» (16+)
01.30 Х/ф «Суперфорсаж» (16+)

REN TV

04.30, 05.00 «Территория заблуждений» (16+)
06.00, 09.00 «Документальный проект» (16+)
07.00 «С бодрым утром!» (16+)
08.30, 12.30, 16.30, 19.30 Новости (16+)
12.00, 15.55, 19.00 «Информационная программа 112» (16+)
13.00 «Званый ужин» (16+)
14.00 Х/ф «Механик» (18+)
17.00 «Тайны Чапман» (16+)
18.00 «Самые шокирующие гипотезы» (16+)
20.00 Д/п «Если случится ядерная война» (16+)
22.00 «Смотреть всем!» (16+)
23.00 Х/ф «Матрица» (16+)

Спорт

04.00 Футбол. Кубок Конфедераций. Финал
06.30, 10.30 Д/ф «После боя. Фёдор Емельяненко» (16+)
07.00, 09.00, 19.55 «НОВОСТИ»
07.30 «Квадратный метр» (16+)
08.00 «Футбол.обозрение Урала»
08.15, 18.50 Технологии комфорта
08.45, 18.25 Красота и здоровье
09.35, 19.20 «Автоnews» (16+)
10.00 Д/ф «Вся правда про ...» (12+)
11.00 Д/ф «Шёлковый путь». История будущего» (12+)
11.20, 13.55, 16.15 Новости
11.25 Д/ф «Жестокий спорт» (16+)
11.55 Волейбол. Гран-при. Женщины. Россия - США
14.00, 16.20, 01.00 Все на Матч!
14.30 Х/ф «Тяжёлые времена» (16+)
17.05 Профессиональный бокс
19.45 «УГМК. наши новости»
20.25 Футбол. Тов.матч. «Спартак» - «Целе» (Словения)
22.25 Автоспорт
23.00 Волейбол. Мужчины. «Финал шести». 1/2 финала
01.45 Д/ф «Тонкая грань» (16+)

СУББОТА, 8 июля

Первый

04.30 «Модный приговор»
05.40, 06.10 «Наедине со всеми» (16+)
06.00, 10.00, 12.00, 18.00 Новости
06.45 Т/с «Кураж» (12+)
08.45 М/с «Смешарики. Новые приключения»
09.00 «Играй, гармонь любимая!»
09.45 «Слово пастыря»
10.15 «Алена Бабенко. Мотылек со стальными крыльями» (12+)
11.20 «Смак» (12+)
12.15 «Идеальный ремонт»
13.15 «Вокруг смеха»
16.40, 18.15 «Точь-в-точь» (16+)
19.50 «Кто хочет стать миллионером?»
21.00 Время
21.20 «День семьи, любви и верности». Праздничный концерт
23.45 Х/ф «Шутки в сторону» (16+)
01.40 Х/ф «Канонерка» (16+)

Россия

05.15 Х/ф «Как развести миллионера» (12+)
07.10 «Живые истории» (12+)
08.00, 11.30 Местное время. «Вести» - Урал» (12+)
08.20 РОССИЯ. «Местное время» (12+)
09.20 «Сто к одному» (12+)
10.10 «Пятеро на одного» (12+)
11.00, 14.00 «Вести» (12+)
11.50, 14.30 Т/с «Только ты» (16+)
20.00 «Вести в субботу» (12+)
21.00 Х/ф «Любовь говорит» (12+)
00.50 Х/ф «Красотка» (16+)
02.50 Т/с «Марш Турецкого 3» (12+)

НТВ

05.10 «Их нравы»
06.15 Х/ф «Курьер» (16+)
08.00, 10.00, 16.00 «Сегодня»
08.20 «Устами младенца»
09.00 «Готовим»
09.25 «Умный дом»
10.20 «Главная дорога» (16+)
10.55 «Еда живая и мертвая» (12+)

БУДЬТЕ ОСТОРОЖНЫ!
Под видом журналистских материалов на канале НТВ вы можете получить искаженную информацию или пропаганду.

11.50 «Квартирный вопрос»
12.50 «Двойные стандарты» (16+)
13.50 «Ты супер!»
16.20 «Однажды...» (16+)
17.10 «Секрет на миллион» (16+)
19.00 Центральное телевидение
20.00 «Ты не поверишь!» (16+)
21.00 Т/с «Ментовские войны» (12+)
00.35 «Экстрасенсы против детективов» (16+)
01.55 «Жанна Агузарова. Последний концерт на Земле» (12+)

ОТР

06.40, 15.05, 23.10 Концерт «Вот и стало обручальным...» (12+)
08.25, 14.05 «Гамбургский счет» (12+)
08.55, 14.30 «Онколикбез» (12+)
09.20 «За дело!» (12+)
10.00 «Служу отчизне» (12+)
10.30, 21.15 «Большое интервью» (12+)
11.00 «Замок детства» (12+)
11.25, 21.45 Х/ф «День полнолуния» (0+)
13.00 Д/ф «Миллионер-мечтатель» (12+)
13.40 «Знак равенства» (12+)
13.50 «Новости Совета Федерации» (12+)
15.00, 17.00, 21.00 Новости
17.05 Х/ф «Прохиндиада 2» (12+)
18.40 «Большая страна» (12+)
18.55 «Потомки» (12+)
19.25 Х/ф «Ловушка для одинокого мужчины» (12+)
01.00 Х/ф «Как быть любимой» (16+)
02.35 «Киноправда?!» (12+)
02.45 Х/ф «Тишина» (12+)

ТВ-центр

05.05 «Петровка, 38»
05.25 «Марш-бросок» (12+)
05.55 Х/ф «Судьба напрокат» (12+)
07.45 «Православная энциклопедия» (6+)
08.10 Д/ф «Александр Збруев. Небольшая перемена» (12+)
09.00 Х/ф «Всё будет хорошо» (12+)
11.05, 11.45 Х/ф «Голубая стрела» (0+)
11.30, 14.30 События (16+)
13.15, 14.45 Х/ф «Любовь в розыске» (12+)
17.15 Х/ф «Пуанты для Плюшки» (12+)
21.00 «Постскриптум» (16+)
22.10 «Право голоса» (16+)
01.20 «Ничего личного». (16+)
01.55, 02.40 «Хроники московского быта» (12+)
03.35 Т/с «Инспектор Льюис» (12+)

ТНВ

05.50 «Все суры Корана» (6+)
06.00 «Да здравствует театр!» (6+)
06.30 «Татарские народные мелодии» (0+)
07.00, 22.00 Концерт (6+)
09.00 «Музыкальные поздравления» (6+)
11.30 «Автомобиль» (12+)
12.00 Хит-парад (12+)
13.00 «Разводы». Ток-шоу (12+)
14.00 «Каравай» (6+)
14.30 «Видеоспорт» (12+)
15.00 «Закон. Парламент. Общество» (12+)
15.30 Т/ф «Встреча с молодостью» (12+)
17.30 Концерт (0+)
18.00 «Наставление» (6+)
18.30 «Татары» (12+)
19.00 «Наш след в истории» (6+)
19.30 «Литературное наследие»
20.00 Х/ф «Сердце ждёт любви...» (12+)
21.30, 23.30 Новости (12+)
22.30 «Споёмте, друзья!» (6+)
00.00 Х/ф «Уик-энд в Париже» (16+)
01.45 «Ветер перемен» (6+)

4 канал

04.00, 05.00 «Пятница news» (16+)
04.30 Мультфильмы (12+)
06.00 «Богиня шопинга» (16+)
07.00 «Студия звезд» (6+)
07.10 «Бюро журналистских исследований. Заметки из Нью-Йорка» (12+)
07.35 «36, 6». Программа о красоте и здоровье (16+)
08.00 «Утро пятницы» (16+)
10.00 «Жаннапомоги» (16+)
11.00 «Проводник» (16+)
12.00 «Еда, я люблю тебя!» (16+)
13.00, 21.00 «Орёл и решка» (16+)
16.00 «Сумерки». Фэнтези (16+)
18.30 «Сумерки. Сага. Новолуние». Фэнтези (16+)
22.00 Итоги недели
22.30 «Разговор с главным» (16+)
23.00 «Интервью с вампиром». Фэнтези (16+)
01.30 Х/ф «Загадочная история Бенджамина Баттона» (16+)

СТС-Урал

04.50 «Ералаш»
05.40 «Музыка на СТС» (16+)
06.00 М/ф «Муравей Антц» (6+)
07.25 М/с «Драконы и всадники Олуха» (6+)
07.50 М/с «Три кота» (0+)
08.05 М/с «Да здравствует король Джулиан!» (6+)
09.30 «Просто кухня» (12+)
10.30 «Успеть за 24 часа» (16+)
11.30 Х/ф «Таймлесс. Рубиновая книга» (12+)
13.50 Х/ф «Таймлесс 2. Сапфировая книга» (12+)
16.00 Шоу «Уральских пельменей» (12+)
16.55 Х/ф «Хэнкок» (16+)
18.40 Х/ф «Мистер и миссис Смит» (16+)
21.00 Х/ф «Новый человек-паук» (12+)
23.35 Х/ф «Вторжение. Битва за рай» (12+)
01.30 Х/ф «Святой» (0+)
03.40 Х/ф «Кэти Перри. Частичка меня» (12+)

Домашний

04.05 Уходящая натура (16+)
06.00, 06.30 Джейми Оливер. Супер еда (16+)
07.00 «Елена Малахова» (16+)
07.30, 23.35 «6 кадров» (16+)
07.30 Есения (16+)
10.05 Пороки и их поклонники, 4с. (16+)
14.15 Когда зацветёт багульник, 2с. (16+)
18.00 «Ты великолепна» (16+)
18.25 Погода (6+)
18.30 Кухня. С Сергеем Беловым (12+)
19.00 Люба. Любовь, 4с. (16+)
22.35 Замуж за рубеж (16+)
00.30 1001 ночь (16+)

ТНТ-Урал

04.30, 03.25 «Перезагрузка» (16+)
05.30 «Ешь и худей!» (12+)
06.00 Т/с «Вероника Марс» (16+)
07.00 Х/ф «Лего. Фильм» (12+)
09.00 «Агенты 003» (16+)
09.30 «Дом-2. Lite» (16+)
10.30 «Дом-2. Остров любви» (16+)
11.30 «Школа ремонта» (12+)
12.30, 13.00, 13.30, 14.00, 14.30, 15.00, 15.30, 16.00, 16.30, 17.00, 17.30, 18.00, 18.30, 19.00, 19.30 Т/с «СашаТаня» (16+)
20.00 Х/ф «Робокоп» (18+)
22.10 Концерт «Иван Абрамов» (16+)
23.00 «Дом-2. Город любви» (16+)
00.00 «Дом-2. После заката» (16+)
01.00 Х/ф «Дневник памяти» (16+)

REN TV

04.00, 05.00, 17.00, 02.15 «Территория заблуждений» (16+)
07.30 Т/с «Агент Картер» (16+)
09.55 «Минтранс» (16+)
10.40 «Ремонт по-честному» (16+)
11.20 «Самая полезная программа» (16+)
12.25, 12.35, 16.35 «Военная тайна» (16+)
12.30, 16.30 Новости (16+)
19.00 Д/п «Засекреченные списки. Секретное оружие сильнейших армий мира» (16+)
21.00 Х/ф «Армагеддон» (16+)
23.50 Х/ф «Матрица» (16+)

Спорт

05.00 Т/с «Королевство» (0+)
07.00, 08.30 Смешанные единоборства
09.00, 03.40 «Десятка!» (16+)
09.20 Все на Матч! (12+)
09.55, 11.25 «НОВОСТИ» (16+)
10.30, 19.05 «Автоnews» (16+)
10.55, 20.25 Технологии комфорта
11.55 «Победы июня» (12+)
12.25 Автоспорт
13.20 «Автоинспекция» (12+)
13.55 ФОРМУЛА-1
15.00 Д/ф «Лауда. Невероятная история» (16+)
16.45, 22.55, 00.00 Новости
16.55 ФОРМУЛА-1
18.05 Автоспорт
19.30 «Квадратный метр» (16+)
20.00 «ОТК» (16+)
20.20 «Елена Малахова. ЖКХ для человека»
20.55 Футбол. Товарищеский матч
23.00 Д/ф «Жестокий спорт» (16+)
23.30 «Передача без адреса» (16+)
00.10 Автоспорт
00.30 «Реальный бокс. Live» (16+)
01.00 Все на Матч!

ВОСКРЕСЕНЬЕ, 9 июля

В телепрограмме возможны изменения. Замечания и предложения принимаются по тел. (343) 247-83-34, 8-904-982-33-11

Первый

05.00, 03.05 «Модный приговор»
06.00, 10.00, 12.00 Новости
06.10 Т/с «Кураж» (12+)
08.10 М/с «Смешарики. Пин-код»
08.25 «Часовой» (12+)
08.55 «Здоровье» (16+)
10.10 «Непутевые заметки» (12+)
10.30 «Честное слово»
11.10 «Пока все дома»
12.15 «Теория заговора» (16+)
13.10 «Дачники»
16.50 «День семьи, любви и верности». Праздничный концерт
18.50, 22.30 Музыкальный фестиваль «Голосящий КиВиН» (16+)
21.00 Воскресное «Время»
23.40 **Х/ф «Фантастическая четверка» (12+)**
01.35 **Х/ф «Келли от Джастина» (12+)**

Россия

05.00 **Х/ф «Как развести миллионера» (12+)**
07.00 М/ф «Маша и Медведь» (12+)
07.30 «Сам себе режиссер» (12+)
08.20 «Смехопанорама « (12+)
08.50 «Утренняя почта» (12+)
09.30 «Сто к одному» (12+)
10.20 «Местное время. Вести - Урал. Неделя в городе» (12+)
11.00, 14.00 «Вести» (12+)
11.20 «Смеяться разрешается» (12+)
13.10 «Семейный альбом» (12+)
14.20 **Х/ф «Девушка в приличную семью» (16+)**
16.20 **Х/ф «Сводная сестра» (12+)**
20.00 Вести недели
22.00 «Воскресный вечер с В. Соловьевым» (12+)
00.00 «Дежурный по стране». М. Жванецкий. (12+)
00.55 «Иван Агаянц. Путь в Историю» (12+)
01.55 **Х/ф «Химия чувств» (16+)**

НТВ

05.10, 01.55 **Х/ф «Пять вечеров» (12+)**
07.00 «Центральное телевидение» (16+)
08.00, 10.00, 16.00 «Сегодня»
08.20 Лотерея «Счастливое утро»
09.25 «Едим дома»
10.20 «Первая передача» (16+)
11.00 «Чудо техники» (12+)

БУДЬТЕ ОСТОРОЖНЫ!
Под видом журналистских материалов на канале НТВ вы можете получить искаженную информацию или пропаганду.

11.50 «Дачный ответ»
13.00 «Поедем, поедим!»
13.50 «Ты супер!»
16.20 «Следствие вели...» (16+)
18.00 «Новые русские сенсации» (16+)
19.00 Итоги недели
20.10 «Ты не поверишь!» (16+)
21.00 Т/с «Ментовские войны» (12+)
00.35 «Экстрасенсы против детективов» (16+)
03.35 Т/с «Дознаватель» (16+)

ОТР

06.10, 15.05, 23.20 «Балет Кремля. Юбилейный концерт»
08.05, 09.15, 02.00 «Большая страна» (12+)
08.20, 14.05 «Большая наука» (12+)
09.55 «От прав к возможностям» (12+)
10.20 «Занимательная наука. Светлая голова» (12+)
10.30, 21.15 «Большое интервью» (12+)
11.00 «Замок детства» (12+)
11.25 **Х/ф «Как быть любимой» (16+)**
13.05 М/ф «Дикие лебеди»
15.00, 17.00, 21.00 Новости
17.05 «Кинправда?!» (12+)
17.15 **Х/ф «Тишина» (12+)**
20.30 «Вспомнить всё» (12+)
21.45 **Х/ф «Прохиндиада 2» (12+)**
01.20 Д/ф «Миллионер-мечтатель» (12+)
03.00 «Адаптация» (12+)
03.30 Концерт «Вот и стало обручальным...» (12+)

ТВ-центр

05.50 **Х/ф «Жизнь и удивительные приключения Робинзона Крузо» (0+)**
07.30 «Фактор жизни» (12+)
08.05 **Х/ф «Цыган» (16+)**
09.45 «Барышня и кулинар» (12+)
10.15 «Юрий Стоянов. Поздно не бывает» (12+)
11.30, 23.55 События (16+)
11.45 «Петровка, 38»
11.55 **Х/ф «Невезучие» (12+)**
13.50 «Смех с доставкой на дом» (12+)
14.30 Московская неделя (16+)
15.00 «Свадьба и развод. Ольга Бузова и Дмитрий Тарасов» (16+)
15.50 «Прощание. Марина Голуб» (16+)
16.45 **Х/ф «Женщина без чувства юмора» (12+)**
20.15 **Х/ф «Перчатка Авроры» (12+)**
00.10 **Х/ф «Сержант милиции» (12+)**

ТНВ

04.15 Т/ф «Вернусь к тебе...» (12+)
06.30 «Татарские народные мелодии» (0+)
07.00, 21.00 **Х/ф «Пеликан» (0+)**
08.30 Концерт (6+)
11.00 «ДК» (12+)
11.15, 14.30 Д/ф (12+)
11.45 «Тамчы-шоу» (0+)
12.15 «Молодёжная остановка»
12.45 «Музыкальные сливки» (12+)
13.30 «Секреты татарской кухни»
14.00 «Каравай» (6+)
15.00 «Закон. Парламент. Общество» (12+)
15.30 Концерт (0+)
16.00 «От сердца - к сердцу»(6+)
17.00 «Песочные часы» (12+)
18.00 «Споёмте, друзья!» (6+)
19.00 «Видеоспорт» (12+)
19.30 «Литературное наследие» (12+)
20.00 «Головоломка» (6+)
22.30 «Разводы». Ток-шоу (12+)
23.30 «Семейный ужин» (6+)
00.00 **Х/ф «Принцесса Монако» (16+)**
01.50 **Х/ф «Уик-энд в Париже» (16+)**

4 канал

04.30, 06.00 «Богиня шопинга» (16+)
05.30 Мультфильмы (12+)
07.00 «Школа доктора Комаровского» (16+)
08.00 «Студия звезд» (6+)
08.10 «36, 6». Программа о красоте и здоровье (16+)
08.30 «Утро пятницы» (16+)
10.00 «Еда, я люблю тебя!» (16+)
11.00 «Орёл и решка. Перезагрузка» (16+)
12.00 «Орёл и решка. Рай и ад» (16+)
13.00 «Генеральная уборка» (16+)
14.00 «Сумерки». Фэнтези (16+)
16.30 «Сумерки. Сага. Новолуние». Фэнтези (16+)
19.00 «Орёл и решка» (16+)
22.00 «Бюро журналистских исследований» (12+)
22.25 «Шестое чувство» (16+)
23.00 **Х/ф «Загадочная история Бенджамина Баттона» (16+)**
02.00 «Интервью с вампиром». Фэнтези (16+)

СТС-Урал

05.25 «Ералаш»
05.45 «Музыка на СТС» (16+)
06.00 М/с «Смешарики» (0+)
07.00, 08.05 М/с «Да здравствует король Джулиан!» (6+)
07.50 М/с «Три кота» (0+)
09.00 М/с «Забавные истории» (6+)
09.30 М/ф «Монстры против овощей» (6+)
09.55 М/ф «Приключение Десперо» (0+)
11.40 **Х/ф «Свадебный переполох» (16+)**
13.40 **Х/ф «Мистер и миссис Смит» (16+)**
16.00 «Уральские пельмени. Любимое» (16+)
16.40 **Х/ф «Новый человек-паук» (12+)**
19.15 М/ф «Семейка монстров» (6+)
21.00 **Х/ф «Новый человек-паук. Высокое напряжение» (12+)**
23.45 **Х/ф «Экстрасенсы» (18+)**
01.40 **Х/ф «Бриллиантовые псы» (18+)**
03.30 **Х/ф «Паранормальное явление 4» (16+)**

Домашний

04.45 Уходящая натура (16+)
05.50, 07.30, 18.35, 00.00 «6 кадров» (16+)
06.00 Джейми Оливер. Супер еда (16+)
06.30 Джейми: обед за 30 минут (16+)
07.25, 18.25 Погода (6+)
08.10 Благословите женщину (16+)
10.30 Кукушка, 4с. (16+)
14.15 Разорванные нити (16+)
18.00 «Ты великолепна» (16+)
18.30 «Елена Малахова» (16+)
19.00 Своя правда, 2с. (16+)
23.00 Замуж за рубеж (16+)
00.30 1001 ночь (16+)

ТНТ-Урал

04.25, 11.00, 02.55, 03.55 «Перезагрузка» (16+)
05.25 Т/с «Саша + Маша» (16+)
06.00 Т/с «Вероника Марс» (16+)
07.00, 07.30 «ТНТ. MIX» (16+)
08.00, 08.30 Т/с «Деффчонки» (16+)
09.00 «Дом-2. Lite» (16+)
10.00 «Дом-2. Остров любви» (16+)
12.00, 12.30, 13.00, 13.30, 14.00, 14.30, 15.00, 15.30, 16.00, 16.30 Т/с «СашаТаня» (16+)
16.50 **Х/ф «Робокоп» (18+)**
19.00, 19.30 «ТНТ. Best» (16+)
20.00 «Где логика?» (16+)
21.00 Т/с «Однажды в России» (16+)
22.00 «Stand-up» (16+)
23.00 «Дом-2. Город любви» (16+)
00.00 «Дом-2. После заката» (16+)
01.00 **Х/ф «Эльф» (0+)**

REN TV

05.00 «Территория заблуждений» (16+)
08.00 **Х/ф «Матрица» (16+)**
10.30 **Х/ф «Армагеддон» (16+)**

13.20 Т/с «Игра престолов» (16+)
23.30 «Соль» (16+)
01.10 «Военная тайна» (16+)

Спорт

04.00 **Х/ф «Тяжёлые времена» (16+)**
06.00 Т/с «Королевство» (0+)
07.00 Смешанные единоборства
09.00, 21.10 Красота и здоровье
09.25 «Квадратный метр» (16+)
10.00 «В центре внимания» (16+)
10.20 «ЖКХ для человека»
10.25, 19.50 «Автонews» (16+)
10.50, 20.10 «Технологии комфорта»
11.35, 19.05, 00.00 Автоспорт
11.55 Волейбол. Гран-при. Женщины. Россия - Италия
13.55 **Х/ф «Малыш-каратист» (6+)**
16.20, 01.00 Все на Матч! Прямой эфир. Аналитика. Интервью. Эксперты
16.40 ФОРМУЛА-1. Гран-при Австрии. Прямая трансляция
20.45 «Автонews. Дайджест» (16+)
20.55 «УГМК. наши новости»
21.50 Профессиональный бокс
00.20 Д/ф «Тренеры. Live» (12+)
00.50 Новости
01.30 **Х/ф «Человек, который изменил всё» (16+)**

ПАМЯТИ ЗЕМЛЯКОВ

За прошедшие недели от нас ушли:

Ведерникова Анфиса Михайловна 02.10.1925 - 18.06.2017
Козлова Александра Петровна 01.05.1928 - 20.06.2017
Магурина Валентина Петровна 07.03.1941 - 19.06.2017
Дедюхин Станислав Алексеевич 03.10.1938 - 22.06.2017
Княжевский Борис Львович 01.11.1945 - 22.06.2017
Федосеев Сергей Александрович 15.01.1973 - 22.06.2017
Коротких Татьяна Дмитриевна 10.10.1963 - 22.06.2017
Французова Мария Васильевна 06.01.1931 - 23.06.2017
Шахова Ольга Александровна 26.12.1990 - 22.06.2017
Лихачев Анатолий Николаевич 02.11.1934 - 17.06.2017
Уралов Борис Филиппович 09.01.1942 - 18.06.2017
Волобуева Галина Николаевна 08.01.1951 - 17.06.2017
Скарлыгина Наталья Витальевна 12.03.1960 - 17.06.2017
Перминова Любовь Тимофеевна 18.03.1931 - 19.06.2017
Фадеев Евгений Александрович 22.01.1980 - 30.03.2016
Пархуць Тамара Васильевна 17.05.1937 - 11.06.2017

Сведения предоставлены ритуальной службой «Харон».
Адрес: г. Берёзовский, ул. Брусницына, 8. Тел. 4-28-86.

Смотрите местные новости Берёзовского на телеканале «Век телевидения» (12+).
Программа «События» – с понедельника по субботу в 8:00, 13:00, 19:00, 22:00.
Программа «События. Итоги недели» – в воскресенье в 8:00, 13:00, 19:00, 22:00.

Выражаем соболезнование
Киселёвой Надежде Борисовне
в связи со смертью отца
Княжевского Бориса Львовича
Киселёвы, Хрущёвы, Кашины, Абросимовы

С прискорбием сообщаем, что на 87 году ушла из жизни
ФРАНЦУЗОВА Мария Васильевна
Ветеран труда, педагог, отличник народного просвещения.
Кто знал и помнит, помяните добрым словом.
Любим, помним, скорбим.
Дети, внуки, правнучки

ПАМЯТНИКИ ОТ ПРОИЗВОДИТЕЛЯ
ОПТОМ И В РОЗНИЦУ
Низкие цены. Рассрочка
реклама
ОБЩЕСТВО С ОГРАНИЧЕННОЙ ОТВЕТСВЕННОСТЬЮ Камнерез
УЛ. РЕВОЛЮЦИОННАЯ, 11 (тер-ия БМДК), заезд с ул. К. Маркса, 11
8-904-166-35-40, (343) 201-15-40
8-904-912-43-61, 8-952-145-29-70

ПАМЯТНИКИ
г.Берёзовский, Центральный рынок
Установка, гравировка, оградки
Скидки пенсионерам
Беспроцентная рассрочка!
МРАМОР
ЗМЕЕВИК
ГАБРО
Игорь
8-922-17-71-168
реклама

ИП АФИНА
ПАМЯТНИКИ ОТ ПРОИЗВОДИТЕЛЯ
Изготовление овалов, портретов, установка, гравировка
НИЗКИЕ ЦЕНЫ, РАССРОЧКА БЕЗ %, СКИДКИ
Выезд к заказчику. Без выходных.
ул. Революционная 91
реклама
8-922-226-25-72, 8-909-00-18-064, 8-932-115-23-87

ПАМЯТНИКИ
Овалы, таблички, портреты
•Изготовление
•Установка
•Скидки
Ул. Театральная, 22
реклама
8-902-268-23-96
8-909-001-80-64

Скорбим и помним

24 июня 2017 года скоропостижно скончался наш коллега

ВАГАНОВ Валентин Михайлович

Валентин Михайлович был мудрый, честный, трудолюбивый человек, учитель в высоком значении этого слова.
Его уроки были не просто уроками труда, это пример работы учителя-мастера, увлеченного своим делом и умеющего увлечь детей, помочь им поверить в свои силы, возможности и талант.
Он запомнится нам, коллегам, родителям и детям, своей открытостью, щедростью, своей способностью дарить радость, делиться своим талантом, бескорыстно трудиться на благо образовательного учреждения.

Ушел из жизни ХОРОШИЙ ЧЕЛОВЕК, УЧИТЕЛЬ...
Учителя не умирают...
Их Души вечно будут жить!
Их звёзды в темноте мерцая,
За нами тихо наблюдают,
И продолжают нас ЛЮБИТЬ....

Помним, скорбим и выражаем искреннее соболезнование родным и близким.

Педагогический коллектив, выпускники БМАОУ СОШ №23, п.Кедровка

ЭКСПО-2025 с перспективами

Согласно планам Международного бюро выставок со 2 мая по 2 ноября 2025 года будет проходить очередная выставка ЭКСПО-2025. Екатеринбург наряду с Парижем, Осакой и Баку подал заявку участника, комиссия по отбору начнёт работу в 2018 году. Заявленная тема Екатеринбурга для конкурса – «Меняя мир: инклюзивные инновации для наших детей и будущих поколений». Депутат Госдумы РФ, председатель Комитета по госстроительству и законодательству Павел Крашенинников оценил перспективы ЭКСПО-2025 для столицы Урала.

Глава региона Евгений Куйвашев на презентации заявки Екатеринбурга на ЭКСПО-2025.

Екатеринбург – один из крупнейших промышленных городов России, и неслучайно именно он борется за право проведения глобальной международной выставки «ЭКСПО-2025», – считает Павел Крашенинников.

ЭКСПО-2025 значительно повысит промышленный потенциал региона, а значит, появятся дополнительные возможности по улучшению социальной сферы, комфортности проживания граждан, и, в конечном итоге, позволит значительно поднять уровень жизни населения.

Проведение такой выставки в Екатеринбурге должно принести региону большой приток средств. Это не только внушительные деньги от туризма, но самое главное – это приток долгосрочных инвестиций, получение самых современных технологий, которые привезут на эту выставку 172 страны мира.

Принимая во внимание большую значимость этого события для Екатеринбурга и для страны в целом, парламентарий на разных уровнях поддерживает продвижение заявки города для обеспечения победы над сильными городами-конкурентами, пишет портал www.екатеринбург.рф. Напомним, Всемирные универсальные выставки «ЭКСПО» проходят раз в 5 лет. В 2015 году выставка состоялась в Милане (Италия), а в 2020 году будет проведена в Дубае (ОАЭ).

Чтоб заехать в магазин

Комитет Госдумы по транспорту и строительству внёс на рассмотрение законопроект о требованиях к стационарным торговым объектам вблизи дорог федерального значения, сообщает sverdlovsk.er.ru. Торговые объекты должны быть оборудованы стоянками и местами остановки транспорта, а также подъездами, съездами и примыканиями, считает заместитель председателя комитета **Сергей Бидонько**. Важно применить эти требования и к стационарным торговым объектам, присоединяемым к автомобильным дорогам регионального, межмуниципального и местного значениий. Закон позволит увеличить пропускную способность автодорог в местах расположения крупных торговых объектов и исключит образование автомобильных заторов.

Засияли фонари

Жители р.п. Пышма обратились к депутату Госдумы **Максиму Иванову** с просьбой организовать на улице, где расположены их частные дома, освещение. Зимой люди боялись отпускать детей в школу, а вечером – на прогулку, сообщает газета «Пышминские вести». После депутатского запроса главе городского округа коммунальщики починили плафоны, вкрутили лампы, и в мае на улице, в том числе на опасном перекрёстке, засияли долгожданные фонари.

Газ для пенсионеров станет доступнее

Депутаты Законодательного Собрания Свердловской области рассмотрели несколько законопроектов, большая часть из них связана с вопросами соцподдержки граждан, сообщает пресс-служба ЗССО.

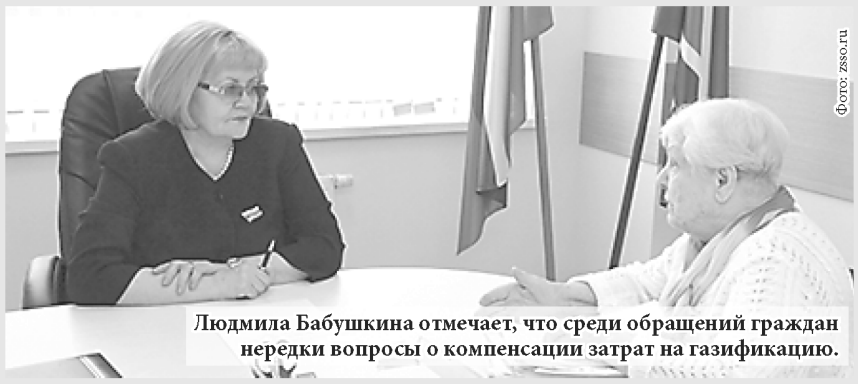

Людмила Бабушкина отмечает, что среди обращений граждан нередки вопросы о компенсации затрат на газификацию.

«Одна из ключевых проблем, с которыми люди обращаются сегодня за помощью, – это вопросы газификации. Глава региона **Евгений Куйвашев** внёс в Законодательное Собрание законопроект «Об оказании государственной социальной помощи, материальной помощи и предоставлении социальных гарантий отдельным категориям граждан в Свердловской области», – подчеркнула председатель Законодательного Собрания Свердловской области **Людмила Бабушкина**. Предлагается предусмотреть предоставление гражданам, достигшим пенсионного возраста, компенсации 90% затрат на подключение жилых помещений к газовым сетям, и 90% затрат на приобретение бытового газового оборудования, но не более установленного максимального предельного размера этой компенсации (до 35 тысяч рублей). Другая форма компенсации – освобождение от 90% перечисленных затрат. Предлагаемые изменения коснутся затрат на газификацию жилых помещений в период с 1 января 2011 года по 31 декабря 2020 года.

«Только вдумайтесь: речь идёт о материальной помощи 7700 пенсионерам. На эти цели из областного бюджета будет направлено более 276 миллионов рублей, в том числе в 2017 году – 164 миллиона рублей. Данная мера востребована особенно в сельских территориях. Она, безусловно, будет способствовать повышению уровня социальной защиты отдельных категорий граждан», – прокомментировала Людмила Бабушкина.

Напомним, задачу доступности газовых сетей в апреле 2017 года поставил перед правительством области глава региона Евгений Куйвашев.

В автобусе с компенсацией

Главный специалист мэрии по городскому хозяйству **Надежда Гилёва** рассказала депутатам Каменской думы об организации транспортного обслуживания, пишет «Каменский рабочий». Всего в городе действует 11 муниципальных маршрутов. Администрация взяла на себя социальное бремя – финансирует проезд учащихся отдельных территорий, компенсирует транспортникам перевозку по социально значимым маршрутам. Депутаты договорились о дополнительных встречах для решения транспортных проблем.

Дороги с благоустройством

Как сообщила газета «Бисертские вести», начальник Управления городского хозяйства **Александр Зеленин** отчитался перед депутатами местной думы о том, как идёт благоустройство дорог. Для удобства и безопасности жителей около социально значимых объектов обустраиваются пешеходные переходы, меняются дорожные знаки, асфальтируются дороги, проводится ямочный ремонт. Он рассказал, что 2017 году затраты на дорожное хозяйство составят 8,227 млн. рублей.

Многодетным – льгота

Депутаты Кушвинской городской думы приняли решение о социальной поддержке многодетных семей. Собственникам помещений членам многодетных семей утверждена льгота в размере 100% от исчисленного налога на имущество физических лиц за жилое помещение, являющееся местом регистрации детей. Согласно документу многодетной признаётся семья, имеющая трёх и более детей в возрасте до 18 лет. Такая льгота ранее действовала для многодетных семей с пятью и более детьми, напоминает «Кушвинский рабочий».

№22 27.06.2017 НОВОСТИ ИЗ ОБЛАСТИ

Екатеринбург

«Варит» новая печь

Фото: midural.ru

На Свердловском инструментальном заводе введена в эксплуатацию вакуумная печь для термообработки. Оборудование предназначено для отжига, закалки, отпуска высоколегированных и среднелегированных инструментальных сталей. Новая печь снижает трудоёмкость, экономит электроэнергию и не загрязняет окружающую среду. По словам министра промышленности и науки области **Сергея Пересторонина,** запуск участка расширит номенклатуру, повысит качество продукции и придаст новый импульс промышленному развитию региона.

Департамент информполитики губернатора Свердловской области

Нижняя Салда

С детства интересны провода и схемы

Фото: «Салдинский рабочий»

«По-домашнему решили. В семье слесарь есть – папа, сварщик есть – старший брат, а вот электрика в доме нет. Я в электрики пошёл!» – говорит электромонтёр предприятия «НИИМаш» **Дмитрий Воробьёв** *(на фото)*. Поддержали его в выборе профессии и коллеги из цеха, и опытный наставник **Александр Каширский**. «После службы в армии, не задумываясь, вернулся в этот коллектив», – делится Дмитрий. Он собирается и дальше развиваться в ремесле – учиться в авиаметаллургическом техникуме. Есть и первые успехи – он стал бронзовым призёром городского конкурса профмастерства среди молодых рабочих.

«Салдинский рабочий»

Тугулым

Ключ к счастью

Фото: midural.ru

19 детей-сирот получили ключи от новых квартир. На покупку жилья Фонд жилищного строительства области направил 24,4 млн. рублей. По словам главы округа **Сергея Селиванова**, с начала действия программы в новые квартиры въехали 110 детей-сирот. «У вас появилась крыша над головой – именно с этого начинается счастье», – сказала уполномоченный по правам человека в Свердловской области **Татьяна Мерзлякова**, поздравляя новосёлов. Напомним, в 2017 году облправительство для обеспечения жильём детей-сирот предусмотрело более 1 млрд. рублей. С начала года жильё получили 280 сирот, а до конца года получат ещё 500.

Департамент информполитики губернатора Свердловской области

Кушва

«Мой Иван объехал пол-Европы»

Фото: «Кушвинскйи рабочий»

Знаменитый **Юрий Башмет** собрал молодёжную сборную подающих надежды музыкантов в «Оркестр будущего», и теперь на их концерты в европейских залах – аншлаг. Среди молодых дарований – **Иван Борисевич** *(на фото)*, студент Уральского музыкального колледжа, где учится с 13 лет. Первые педагоги Ивана (из кушвинской музыкальной школы) отмечают его талант, волю к победе и трудолюбие. Мама музыканта **Ольга Борисевич** испытывает необыкновенную гордость за сына: «Не думала, что мой Иван объедет пол-Европы, играя в оркестре Юрия Башмета». А ведь именно она позволила сыну принять важное в жизни решение: «Хочу учиться!»

«Кушвинскйи рабочий»

Верхняя Тура

Растут восемь сыновей

Фото: «Голос Верхней Туры»

В семье **Виктора и Елены Ляшенко** *(на фото)* восемь сыновей. Воспитание отнимает много времени, требует сил и внимания. Но «когда есть любовь и взаимопонимание между всеми членами семьи, никакие трудности не страшны», – заверила мать-героиня, удостоившаяся награды «Материнская доблесть» II степени. Педагоги отмечают, что все сыновья Ляшенко хорошо учатся, проявляют любознательность и эрудированность. Такая родительская миссия достойна уважения.

«Голос Верхней Туры»

Новоуральск

230 хвостов и армия друзей

Руководитель соцпроекта «Оглянись!» **Евгения Решетникова** шесть лет назад создала приют, в котором помогает бездомным животным. «Однажды ночью я услышала плач щенков в лесу», – вспоминает Евгения о том, как возник проект. Неравнодушная женщина обратилась в администрацию, и вскоре у щенков появилось помещение. Сегодня здесь находятся 200 собак и 30 кошек. Власти выделяют деньги на отлов и содержание животных. Ухаживать за ними, кормить, лечить и искать новых хозяев помогают волонтёры, партнёры и спонсоры. Евгения признаётся: «За время существования приюта я обрела большую армию друзей».

«Кировградские вести»

Верхняя Пышма

В разгаре трудовое лето

Фото: «Красное знамя»

Утро начинается с «Городской зарядки», потом подростки работают 4 часа, после их ждёт горячий обед.… В Верхней Пышме действуют 27 школьных отрядов: краеведческий, экологический и трудовые. Ребята ликвидируют свалки, облагораживают газоны, восстанавливают места отдыха, обихаживают памятники. По окончании трудовой смены подростки получат около 5 тысяч рублей. За летний сезон, по информации официального сайта городского округа, планируется трудоустроить около 600 подростков.

«Красное знамя»

Ирбит

Быть котельной к дням метельным

Началось строительство самой мощной в городе газовой котельной, запустить которую планируется к началу отопительного сезона. Современное оборудование позволит отказаться от поставок тепла от химико-фармацевтического завода и городской бойлерной, считает директор МУП «Городские сети» **Владимир Берсенёв**. Новый источник теплоснабжения расположен ближе к получателям тепла, что сократит потери при транспортировке. Этому будут способствовать и капремонт, и реконструкция теплосетей в микрорайоне. На эти цели из местного бюджета выделено 14 млн. рублей.

«Восход»

Богданович

Свободу бурёнкам

Фото: «Народное слово»

Предприятие «Искра» приступило к строительству ангара для круглогодичного содержания молодняка. Здесь бурёнки смогут свободно двигаться и получать полноценное питание. Планируется применить технологию кормового стола – корм всегда находится в свободном доступе и в свежем виде. Главный зоотехник **Галина Сарсимбаева** рассказала, что предприятие приобрело независимую мобильную установку – робота-подталкивателя кормов. Эта технология позволит поднять удои.

«Народное слово»

Бюллетень «Новости из области», общественно-политическое издание
Учредитель: Управление делами Губернатора Свердловской области и Правительства Свердловской области
Адрес: 620031, г. Екатеринбург, пл. Октябрьская, д.1.
Бюллетень зарегистрирован в Управлении Федеральной службы по надзору в сфере связи, информационных технологий и массовых коммуникаций по Уральскому федеральному округу 22.01.2016 г.
ПИ №ТУ66-01543

Главный редактор: Никитина Л.Н.
Адрес редакции и издателя: Государственное автономное учреждение Свердловской области «Информационно-аналитический центр», 620014, г. Екатеринбург, ул. 8 Марта, 13, оф.706.
Электронная почта: red@gausoiac.ru

В соответствии со статьей 42 Закона РФ «О средствах массовой информации» редакция имеет право не отвечать на письма и не пересылать их в инстанции.
При перепечатке материалов ссылка на «Новости из области» обязательна.
Цена: бесплатно

№ 22 (61).
27 июня 2017 г.
Тираж – 107525 экз.
Сдача номера в печать: по графику – 12:00, фактически – 12:00.

Отпечатано в типографиях: ОАО «Каменск-Уральская типография» участок оперативной полиграфии г.Камышлов (623400, г.Каменск-Уральский, ул.Ленина, 3); ОАО «Каменск-Уральская типография» участок оперативной полиграфии г.Асбест (623400, г.Каменск-Уральский, ул.Ленина, 3); ОАО «Каменск-Уральская типография» (623400, г.Каменск-Уральский, ул.Ленина, 3); ЗАО «Прайм Принт Екатеринбург» (620027, г.Екатеринбург, пер.Красный, 7, оф.201); ГУП СО «Монетный щебеночный завод» СП «Березовская типография» (623700, г.Березовский, ул.Красных героев, 10); ООО «Типография Нижнетагильская» (622036, г.Нижний Тагил, ул.Газетная, 81); ООО "Ротация» (623751, г.Реж, ул.О.Кошевого, 16); ООО "Ситипресс» (623751, г.Реж, ул.О.Кошевого, 16).

КИНОАФИША

«Прайм»

г. Берёзовский, ул. Красных Героев, 2Д
тел. (34369) 55-0-55. vk.com/club119135879

	29 июня-2 июля	3-5 июля
Гадкий я - 3 Мультфильм 6+	08:00 09:30 13:00 17:20 18:55	08:00 09:30 11:05 14:35 18:55
Тачки-3 Мультфильм 6+	11:05	12:40
Трансформеры-5 Последний рыцарь Фантастика 12+	14:35 20:30	16:10 22:20
Мумия Фэнтези 16+	23:10	20:30

Возможны изменения, уточняйте время сеансов в кинотеатре

ИЗДАТЕЛЬСКИЙ ДОМ «ГОРОДСКАЯ ПРЕССА»
ул. Восточная, 3А, офис 504, бизнес-центр АКТIV
Работаем в будни с 9 до 18 часов.
Тел. 8-800-777-32-95
● КОПИР А4, А3, ламинирование А4
● Цветная печать – листовки, флаеры, объявления, плакаты
ЛИСТОВКiН
● Фотопечать
● ФАКС, прием и отправка
реклама

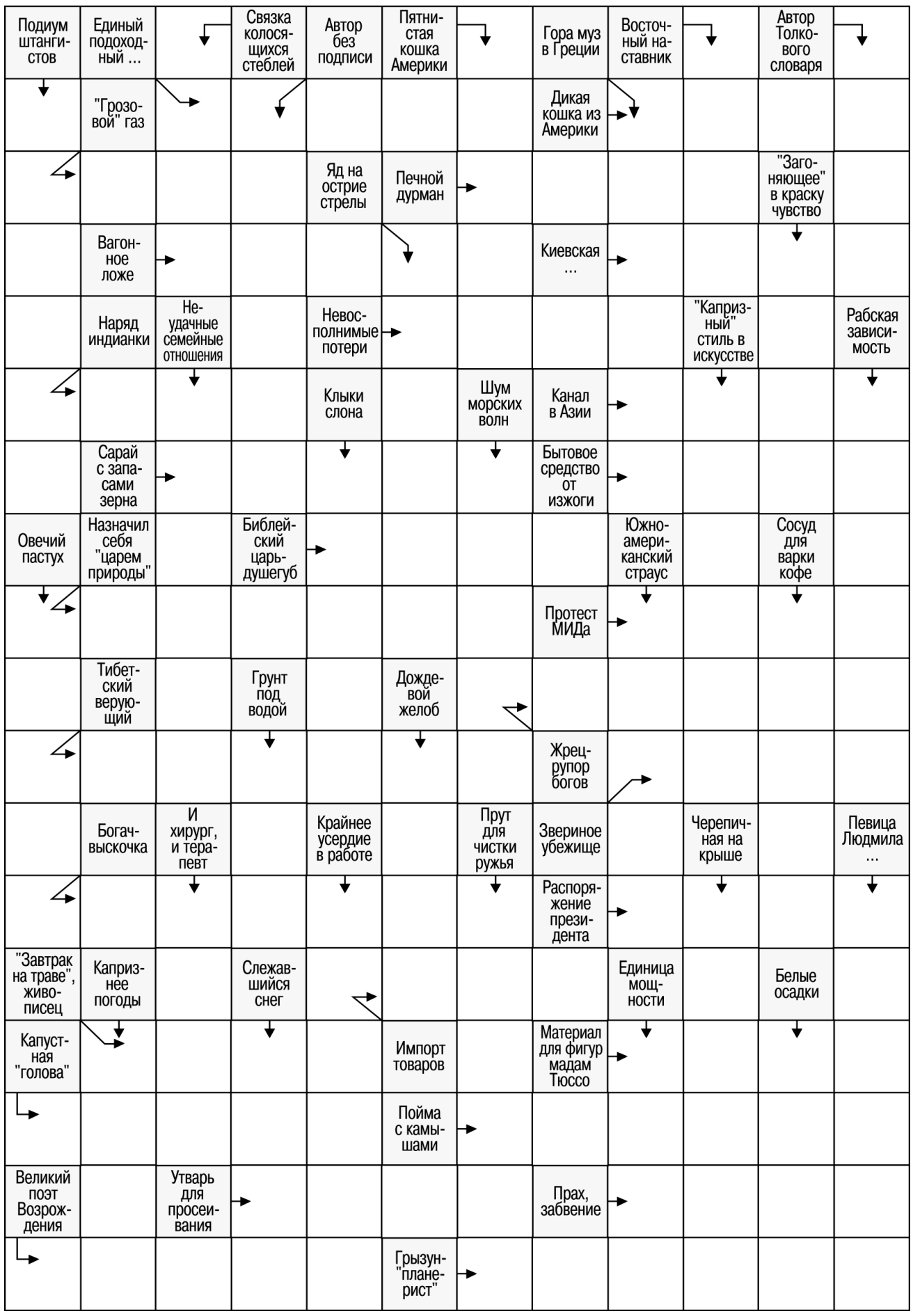

ОТВЕТЫ НА СКАНВОРД ИЗ №24

ПО ГОРИЗОНТАЛИ: Пиано. Улан. Бром. Арго. Нерон. Орда. Гнев. Кепи. Опус. Рерих. Рагу. Овод. Мухомор. Гера. Дракон. Гадалка. Рада. Эскулап. Жанр. Охра. Пояс. Кафе. Вепрь. Дионис. Море. Фант. Затон. Днестр.

ПО ВЕРТИКАЛИ: Обивка. Мегрэ. Пена. Шпон. Проход. Клоп. Имение. Азу. Ярмо. Ромул. Лосьон. Огниво. Крах. Иоанн. Хорда. Прадед. Уговор. Гараж. Кофе. Хлор. Пасека. Ананас. Друг. Роден. Финт. Юнга. Сутана. Реестр.

Гороскоп

3-9 июля 2017 года

ОВЕН (21.03-20.04).
Энергичные и динамичные в работе, вы воспользуетесь открывающимися возможностями, что благоприятно скажется на ваших делах. К концу недели вам удастся улучшить финансовую ситуацию.

ТЕЛЕЦ (21.04-21.05).
Не стоит предпринимать никаких шагов в отношении официальных лиц и начальства. В сфере любви будет царить абсолютное счастье и никаких препятствий. Накопления существенно увеличатся.

БЛИЗНЕЦЫ (22.05-21.06).
Работа без отдыха принесет высокую оценку начальства. Вы будете тратить деньги так же легко, как и зарабатывать их. Друзья и близкие разделят счастье с вами.

РАК (22.06-23.07).
Если потребуется, вы без колебаний вложите крупную сумму из вашего бюджета в новое начинание. На работе очень быстро конкретизируете свои идеи. Вы будете счастливы в окружении близких людей.

ЛЕВ (24.07-23.08).
Вы почувствуете себя жертвой в профессиональной ситуации. Сможете угадывать душевное состояние ваших собеседников, что сделает вас очень восприимчивым к чувствам ваших близких.

ДЕВА (24.08-23.09).
Ничего не предпринимайте без учета потребностей других. Все инициативы индивидуального характера запрещены. Вы узнаете хорошую новость в отношении ваших накоплений. Не стоит быть слишком доверчивыми.

ВЕСЫ (24.09-23.10).
В деловых связях с возможными партнерами вы добьетесь успехов, при условии, если будете вести честную игру. Проявите мудрость при трате доходов. Отношения с близкими будут отличные.

СКОРПИОН (24.10-22.11).
Начало недели прояснит финансовую и профессиональную ситуации, и вы будете реагировать четко и вовремя, с минимальным риском. В семейной жизни - никаких трудностей, драматических ситуаций.

СТРЕЛЕЦ (23.11-21.12).
Хочется большей свободы для маневра в работе. В финансовой сфере возникнут некоторые затруднения. Возможны стычки с друзьями. Зато в личной жизни появится что-то новое, что станет источником вдохновения.

КОЗЕРОГ (22.12-20.01).
Придется отказаться от некоторых проектов, которые потребуют от вас большей автономности. Приведите в порядок свои финансы. Возможны конфликты с близкими и друзьями.

ВОДОЛЕЙ (21.01-19.02).
Могут возникнуть волнения в социальной и семейной сферах из-за вашего желания выставить напоказ свои убеждения. Вы будете слишком резко реагировать на замечания.

РЫБЫ (20.02-20.03).
Кто-то из коллег откажет вам в поддержке или будет чинить препятствия вашим начинаниям. Извлеките урок из ваших ошибок, чтобы закончить год на оптимистичной ноте. Погрузитесь в семейный уют.

Недвижимость

КОММЕРЧЕСКАЯ НЕДВИЖИМОСТЬ

СДАМ

Торговое помещение в центре Березовского, 80 кв.м. полезной площади 41 кв.м. подсобка, принудительная вентиляция, счетчики воды, 380 В, сейф-комната. 8-902-409-34-34.

Нежилое помещение. ул. Шиловская, 1, от 36 до 46 кв.м. , 1 этаж, отдельный вход. 8-902-25-45-845.

Офисное помещение на 2 этаже нового бизнес-центра по ул. Восточной, 3А, 35 кв. , светлое, обеспечено охранной сигнализацией. Тел. 8-904-98-233-61.

Офисное помещение 15 кв.м. в цокольном этаже, НБП, Энергостроителей, 6А, оборудовано сигнализацией, интернет, санузел внутри, вход со двора, место «накормленное». 8-904-98-233-61.

Помещение ул.Восточная,9, 55 кв.м., отдельный вход, 800 руб/кв.м. 8-906-80-94-789.

Помещение под магазин или офис. 78 кв.м. Ул. Гагарина, 27. 8-904-98-11-091.

ЖИЛАЯ НЕДВИЖИМОСТЬ

СДАМ

1-комн.кв. Реж, семье с ребенком. 8-912-655-44-58.

2-к.кв. ул. Маяковского, мебель, холодильник, стир.машина. 8-922-147-34-40.

3-комн.кв. НБП. 8-904-38-21-942.

Комнату в 3-комн.кв. г. Екатеринбург. 8-904-38-21-942.

Студию. Ул.Новая, 8а. 10000 руб. 8-902-500-65-05.

3-комн.кв. п. Монетный, 10000 руб.+ К/У. 8-950-654-88-19.

Комнату, ул. Мира, 14. Одинокому мужчине. 7000 руб. 8-963-054-84-72.

УСЛУГИ

Регистрация в доме. 8-912-257-55-44.

КУПЛЯ/ПРОДАЖА/ ОБМЕН Г. БЕРЁЗОВСКИЙ

КУПЛЮ:

1-комн.кв.

Вторичку, недорого. 8-909-0-150-578.

Дома

Дом, коттедж, участок у собственника в г. Березовском или пригороде. 8-912-619-52-27.

ПРОДАМ:

Комнаты

Ул. Горького,6а. 2/4, после кап. ремонта, сост.идеальное. 13 кв.м. 780 т.р. торг.за мат.капитал. 8-912-63-80-652.

Ул. Горького, 6а. 4/4, сост.отл, 650 т.р. Торг. 8-982-702-19-17, 8-999-566-23-68.

Ул. Мира, 1, 3/5, 17,2 кв.м. с мебелью. Вода. Кап.ремонт. 8-902-26-54-083.

Ул. Декабристов, 15, НБП. 8-908-911-79-94.

Ул. М. Горького, 6а, 2/4, 12,5 кв.м, после ремонта, хор.соседи, можно в рассрочку. Возможна оплата материн.капиталом. 8-906-806-98-05.

Ул. Виктора Чечвия, 4, в 4-х комн. кв., 2/3 эт., 21 кв.м.., хор.сост., малонаселенная квартира. Освобождена, чистая продажа. 8-952-137-82-07.

1-комн.кв.

1-к.кв. Гагарина, 27, кирпич. 15/16. 41/20/11. Отделка от застройщика. Окна на лес. Самая большая. Срочно. 1 900 т. р. 8-922-209-46-22.

Ул. Загвозкина, 5, малосемейка. 26/24. 1250 т.р. Торг. Срочно! 8-922-202-82-68.

Ул. Исакова, 18а, 1/5, новый дом, 38,7/16,62/10,34. Отделка. Счетчики, газ. Лоджия. 2200 т.р.8-922-20-454-36.

Овощное отделение, 11а, 1к.кв. панел.дом. 2/3, 38,5/16,8/7,6, окна во двор. Простор.коридор, застекл.лоджия 6м, сейф-дверь, раздел.санузел, водосчетчики. Сост.хор. 932-604-22-02.

Ул. Шиловская, 2, 3/5. кирпич, 1 520 т.р. сост. норм, балкон. срочно. 8-902-876-89-47.

Ул. Гагарина, 5, 3/5, 31 кв.м., кирпич, 1590 т.р. Торг. 8-950-192-18-42.

Ул. Брусницына, 1, 4/9, кирпич, 36/10, шкаф-купе, санузел совмеш, натяж.потолки, ламинат, счетчики, лоджия. Окна на юг. 2230 т.р. 8-932-608-65-72.

Ул. Анучина, 4, 30,9 кв.м. кирпич, 4/5. 8-950-63-25-415.

Ул. Толбухина, 5/а, 3/4, 30,6 кв.м., кирпич, ремонт, 1750 т.р. 8-902-585-06-67.

ул. Гагарина, 29, 39 кв.м., дом сдан, 1886 т.р. 8-905-801-37-73.

Ул. Красных Героев, 11, 6/10, 35 кв.м., ремонт. 8-950-20-13-800.

Ул. Театральная, 28, 4/5. 1600 т.р. Торг. 8-982-653-67-37.

Ул. Гагарина, 27, 15/16, кирпич, 40/19/11, 1900 т.р. 8-922-209-46-22.

Ул.Гагарина, 27. 4/16, 39/19/10. кирпич, есть ремонт. 2200 т.р. 8-922-611-98-68.

Ул. Брусницына, 1, 2/9, 37/18/10, кухонный гарнитур, шкаф-купе, сост.хор. 2050 т.р. 8-904-989-48-77.

ЖК Радужный, Ул. Театральная, 2/1, 5/10, 39/18/11, сост.отл, остаются кухон.гарнитур, 2 шкафа купе, мебель в санузле. 8-912-28-11-286.

Ул. Восточная, 9, 11/16, 33 кв.м., студия, освобождена, окна во двор. 1790 т.р. Торг. 8-904-38-99-038.

2-комн.кв.

Ул. Исакова, 7а, 4/8, 64 кв.м. комнаты изолированы, 2 лоджии. 3600 т.р. торг. 8-950-642-60-23.

Ул. Косых, 5/5, 43,5 кв.м.комнаты изолированы, санузел раздельный. кирпич. Недорого. 8-909-0-150-578.

Ул. Комсомольская, 37, 2/5, 48/29/6. Сост.хор. 2100 т.р. Торг. 8-904-386-81-20.

Ул. Гагарина, 7, 4/5, 48/28/8, кирпич, пласт.окна, натяж.потолки, ламинат, 2 встр.шкафа, лоджия застеклена, санузел раздел., комн. изол, на разные стороны. Счетчики. 2750 т.р. Торг, возможен обмен. 8-904-380-21-09.

Ул. Ак.Королева, 7, 2/5, 43/28/7, панель, балкон застекл., окна пласт, с/у разд. сейф-дверь, сост. хор. Или обмен в г. Березовском. 8-982-627-41-95.

Ул. Мамина Сибиряка,5. 5/5. панель, изолир.комнаты на солн. сторону, новые радиаторы, счетчики, водонагреватель, пласт. окна. 2 050 т.р. 8-900-197-43-03.

Ул. Театральная, 30, 1/5, кирпич, улучш.план, санузел раздел, 2 балкона, 2600 т.р. Торг. 8-950-639-06-83.

Ул. Косых. 43,5/29,8/5. комнаты изолир., санузел разд., кирпич. 8-909-01-50-578.

Ул. Анучина, 4. 2 600 т.р. 8-904-16-88-523.

Ул. Гагарина, 11, 3/5. 44/28/6, панельный, комн.изол, санузел совмещ. 2190 т.р. 8-909-70-234-70.

Ул. Мамина Сибиряка, 5, 3/5, 43/26/7, комн.изол, балкон застеклен. 2200 т.р. 8-904-38-966-52.

Ул. Декабристов, 20. НБП. 5/5, 44/30-6, балкон застеклен. Сост. среднее. Недорого. 8-912-28-11-286.

Шиловка, ул. Новая, 11, 1/2, 40 кв.м., кирпич, комн.смежные, санузел раздел. 1800 т.р. Торг. 8-904-98-95-415.

Ул. Шиловская, 12, 4/5, кирпич, 44/30/6, комн.смежные, санузел совмещ, 2200 т.р. 8-912-22-75-552.

activ АКТИВ СТРОЙ СЕРВИС

ООО «ЦЕНТР НОВОСТРОЕК «АКТИВ», ул. Строителей, 4, оф. 310 (3 эт.), тел. 5-50-50, 5-50-07

РЕКЛАМА

Новые квартиры в Центре: 1 комн. кв. – от 1 509 т.р., 2 комн. кв. – от 1 711 т.р., 3 комн. кв. – от 2 726 т.р. Рассрочка, ипотека от 10,4%, материнский капитал тел. 8(343)382-53-37

Новые квартиры на Шиловке. 1 комн. кв. – от 955 т.р., 2 комн. кв. – от 1 561 т.р. Рассрочка, ипотека, материнский капитал. тел. 8(343)382-52-00

Покупка, продажа квартир. Обмен квартир на новостройки. 8-950-550-59-78

Готовые квартиры в рассрочку до 2-х лет. 1-й взнос от 200 тыс. руб. Тел. 8(343)382-53-37

Скидки на готовые квартиры до 180 т.р. тел. 8(343)382-53-37

1 КОМН. КВАРТИРЫ

ул. Восточная, д. 9, 30/15/6,3, 4/16, монолит, кирп., пласт. окна, лоджия заст., с/у совмещ., отделка «под чистовую». Дом сдан, 1760 т.р., 8-950-550-59-78

ул. Загвозкина, д. 10А, 41,8/22,9/10,1, 3/5, кирп., пласт.окна, балкон заст. На полу линолеум. Межкомнатные двери. На кухне и в коридоре кварцвиниловая плитка. Остается кухонный гарнитур. установлены счетчики на воду. С/у совмещенный, на полу и стенах - кафель. Водонагреватель. Чистая продажа. 2350 т.р. 8-950-550-59-78

Исакова, д. 7, 34,4/18/10, 5/9, кирп., балкон застеклен, пласт. окна, на полу линолеум, счетчики на воду и эл-во. Остается кухонный гарнитур, 2 встроенных шкафа, 2 065 т.р., 8-950-550-59-78

ул. Строителей, д. 2а, 31/17,3/6,3, 4/5, кирп., балкон заст., с/у совмещ., кафель. Пол деревянный. Счетчики на воду и эл-во. 1690 т.р. 8-950-550-59-78

ул. Театральная, д. 22, 33,6/15/9, 8/9, кирп., пласт. окна, лодж.заст., с/у совмещ., кафель, хороший ремонт, на полу ламинат, счетчики на воду и эл-во. Рядом школа, детские сады, магазины. 2280 т.р., ТОРГ. 8-950-550-59-78

ул. Театральная, д. 30, 31,1/17/6, 2/5, кирп., пласт. окна, балкон заст., с/у совмещ., кафель, на полу линолеум, счетчики на воду и эл-во. Рядом школа, д/сад, магазин. Освобождена, ч/п. 1700 т.р. 8-950-550-59-78

ул. Циолковского, д. 16, 45,2/23/12,5, 3/4, кирп., пласт. окна, 2 лоджии заст., с/у совмещ., хороший ремонт, на полу ламинат. Рядом школа, детские сады, магазины, 2450 т.р. 8-950-550-59-78

ул. Шиловская, д. 11, 32,5/19/6,5, 1/3, кирп., балкона нет, пласт.окна, натяжные потолки, на полу ламинат, межкомн.двери, мини-гардеробная. Заменены все трубы, батареи, полотенцесушитель. Остается каф-купе, кухонный гарнитур. Установлены счетчики на воду, 1650 т.р. 8-950-550-59-78

2 КОМН. КВАРТИРЫ

Ул. Восточная, д. 9, 53,4/34/10, 15/15, монолит, 2 лоджии, пласт.окна, натяжные потолки, на полу ламинат, межкомн. двери, 3 шкафа-купе. Хороший ремонт. Чистая продажа, ипотека возм. Тел. 3 800 т.р. Ц. 8-950-550-59-78

3 КОМН. КВАРТИРЫ

ул. Театральная, д. 16а, 85,3/47,9/12,7, 2/6, кирп., пласт.окна, балкон заст., комнаты изолированные, натяжные двухуровневые потолки, на полу ламинат, кухня – плитка, 2 с/у, кафель, счетчики на воду и э/э. Закрытая придомовая территория, своя автостоянка, 4 950 000 руб. Возможен обмен на 1 комн. квартиру в Березовском + доплата. 8-950-550-59-78

САДЫ, ЗЕМЕЛЬНЫЕ УЧАСТКИ

г. Березовский, сад «Панорама» (Старопышминское направление). Земельный участок 7,3 соток – разработан, декоративные и плодово-ягодные деревья, грядки. Дом – 2 этажа, 70 кв.м. (материал стен – ж/б панели), печь, электричество. На участке имеются баня, сарай, беседка, детский уголок. Соседи с одной стороны. Все в собственности. Документы готовы. 1 550 т.р. 8-950-550-59-78

КОММЕРЧЕСКАЯ НЕДВИЖИМОСТЬ

Продажа

ул. Восточная, д. 3А, 6/6, 380 кв.м., 21 000 000 руб., 8(343)382-45-35

ул. Восточная, д. 9, 1/16, монолит, кирпич, 95,4 кв.м., отдельный вход, 6 391 800 р., 8(34369)5-50-50

ул. Строителей, д. 4, 3/5, кирп., 37,4 кв.м., 1 721 000 т.р., 8(34369)5-50-50

КОММЕРЧЕСКАЯ НЕДВИЖИМОСТЬ

Аренда

ул. Восточная, д. 3А, 4/6, 32,6 кв.м., 9 780 р/месяц, 8(34369)5-50-50

ул. Восточная, д. 3А, 6/6, 380 кв.м., 114 000 р/месяц, 8(343)382-45-35

ул. Загвозкина, д. 18, 154,2 кв. м., 720 руб. за кв. м/месяц, торг, 8(343)382-45-35

ул. Строителей, д. 4, 3/5, 17 кв.м., от 9 000 р/месяц, 8(34369)5-50-50

ул. Строителей, д. 4, 3/5, 36 кв.м., 18 000 р/месяц, 8(34369)5-50-50

Агентство недвижимости КВАРТАЛ недвижимость

«Бизнес-центр» ул. Строителей, 4, оф. 413 тел: 8-953-048-90-01, 8 (343) 268-90-01

НОВОСТРОЙКИ по цене застройщика
Расчет вторичным жильем. Ипотека. ЖК «Первомайский»

Реклама

КУПЛЮ

1-2-к.кв., комнату, дом, зем.уч.

ПРОДАМ

КОМНАТЫ

12 кв.м и 11.6 кв.м. 2/3 ул Чечвия, д.4 в 4-х к.кв. два с/у. одни соседи. Отл сост. 1100 т.р. 8-908-903-0722

ул. М. Горького, 6А, в 5-к.кв., 13 кв.м., 3/4, 640 т.р. 8-908-903-07-22.

20 кв.м. в 3 к кв-ре ул Энергостроит.,35. 2/3, с/у раздел., ц: 800 тыс руб 8-908-903-07-22

12 кв.м. в 4-х комн.квартире ул. В Чечвия. Цена 550 т.р. Состояние отличное 8-908-903-07-22.

Ул Мира, 1, 4/5, 17,4 кв.м., евроремонт. Цена 780 тыс руб 8-908-903-07-22

18,6 кв.м. Мира 1. 2/5 кирпич. Стеклопакеты. Вода заведена в комнату. Сейф/дверь. Состояние отличное! 850 000 руб. 8-908-910-37-95.

1 К.КВ.

П. Первомайский, 10б кирпич, 3/5, общая площадь: 26,2 кв.м. Срок сдачи 3 кв.2017 г. цена: 1 187 тыс руб. Возможна рассрочка, мат/капитал. 1 187 000 рублей. 8-908-910-37-95

П. Первомайский, 10б кирпич, 2/5, общая площадь: 29,8 кв.м. Срок сдачи 3 кв.2017 г. цена: 1 282 тыс руб. (возможна рассрочка, мат/капитал)8-908-910-37-95

П. Первомайский, 10б кирпич, 2/5, общая площадь: 34 кв.м. Срок сдачи 3 кв.2017 г. цена: 1 362 тыс руб. Возможна рассрочка, мат/капитал 8-904-38-344-54

ул Кр. Героев, д. 7,5/5, 32 кв.м. ,состояние отличное, все поменяно, остается кух.гарнитур, шкаф/купе. Цена: 1 770 тыс руб 8-908-903-07-22

Ул. Гагарина, 29, кирпич, 3/16, 38,2/19,5/11. Большая лоджия, отделка под чистовую. Цена: 1950 тыс руб., 8-904-38-344-54.

Ул. гагарина, 29, кирпич, 11/16, общая площадь 36 кв.м. Окна во двор. Отделка под чистовую, чистая продажа. Цена: 1 817 тыс руб., 8-904-38-344-54.

ул. Мира 3, 4/5 эт, 25,4 кв.м, кухня 5 кв.м с выходом на остекленную 5 кв.м. лоджию, с/у совмещ., стеклопакеты, сейф-дверь. 1190 т.р. 8-908-90-30-722.

п. Первомайский 10Б/3, новая, с отделкой. Дом сдан! Идет заселение! 8-904-38-344-54.

2 К.КВ.

Ул Театральная, 26, кирпич, 2/5 , 40 кв.м., комнаты смежные, балкон. Стеклопакеты, Окна во двор. Чистая продажа. Один собственник. 1970 тыс. руб 8-904-38-344-54

п. Первомайский 10Б, к.2 новостройка; отделка под чистовую 64/38/11, цена: 2 604 тыс руб 8-908903-07-22.

ул. Мира, 2 , кирп. 4/5, комн.изолир., 32 кв.м., стекл/ты, сейф-дверь, с/у разд., п/лоджия. Сост.отл! 1400 т.р. 8-904-38-344-54.

ул. Кр.Героев, 7, брежн., 41/24/8,5, кирп., 4/5, комн.изолир., перепланировка узаконена. Ч/п, освобождена. 2050 т.р. 8-908-910-37-95.

ул. Исакова, 18А, новый кирп. дом 2015г., 65 кв.м,.высота потолков 2,75м., Большая лоджия. Счетчики на тепло, хвс, гвс, газ. Рассмотрим варианты обмена. 3400 т.р. 8-908-910-37-95.

Ул Строителей, 8 кирпич. 2/5 41 кв.м. комнаты смежные, с/у раздельный, балкон застеклен. Окна во двор. Чистая продажа. 8-904-38-34454

Ул Гагарина, д. 25. 2014 г.п., общ.площадь: 54 кв.м., (комнаты: 18 кв.м.+11 кв.м., кухня 12 кв.м., гардеробная: 2,5 кв.м.,) теплые полы, натяж.потолок, кухон.гарнитур. Ремонт в 2016 г. цена: 3950 тыс руб. 8-904-38-344-54

Шиловка ул Новая 15. Кирпич, 1/2, 42 кв.м. комн. изолир., стек-ты, кухон. гарнитур. Освобождена. цена: 1 500 тыс руб 8-904-38-344-54

Ул. Шиловская , д.17, бр., 4/5. кирп , 45/30/6 , балкон, сост требует ремонт 1 870 000 руб. 8-908-903-07-22

ул Строителей 8. Кирпич, 4/5, 41 кв.м. комнаты смежн, с/у раздел, Стеклопакеты, кухон/гарнитур. Цена: 1970 тыс руб 8-904-38-344-54

ул. Энергостроителей, д. 9/1, панел. 39/24/7, 2/5, изолир, хор. сост. 1740 т.р. 8-908-903-07-22.

3 К.КВ.

ул. Транспортников, 52, 63 кв.м., 4/5, отл.ремонт, натяж.потолки, душ.кабина, кондиционер, без вложений! Сост. идеальное. Заезжай и живи! 2990 т.р. 8-904-38-344-54.

ул. Исакова 18 А, с/п, 77/50/10. Кирп., 1/5, изолир., 2 лоджии, качественный ремонт 2017г. в подарок кух /гарнитур со встроен.техникой, 3 шкафа-купе. 4950 т.р. 8-904-38-344-54

ДОМА

с. Липовское, 18 км. от Режа, 50 кв.м., 2 эт., брус, 12 сот., газ, вода, эл-во. асфальт. 1250 т.р. 8-908-90-30-722.

ул. Февральская, 44 кв.м., новая 2-х эт. баня, забор, недалеко от пер. Кировский, 9 сот. 2790 т.р., или поменяю на 1 к.кв. 8-908-903-07-22.

ул. Загвозкина, 58 кв.м., бревенч., п/благоустр., вода, эл-во, газ в доме, канализ.по улице, баня, теплица, овощ.яма, или обмен на 1-к.кв., НБП, 3400 т.р. 8-908-90-30-722.

п. Сарапулка, ул. Калинина, благоустр., брев., 40 кв.м., 2 комн.+кухня, газ.отопл., автономн.канализ., 13 сот. Возможен обмен на квартиру.1880 т.р. Торг. 8-904-38-344-54.

Благоустр. дом (1/2 дома) по ул. Транспортников. 3 ком.+кухня + с/уз (с душ.кабиной и туалетом), высота потолков: 2,5 м., материал стен: шлакобл. Баня, Гараж, Теплица. Возможен обмен на 1 к.кв. с вашей доплатой. 2650 т.р. 8-908-910-37-95.

КОТТЕДЖИ

Коттеджный поселок «Лесная усадьба», ул. Сосновая. 2 эт., 176 кв.м., 5 комн. +кухня/гостиная, 2 с/у. Гараж. Баня 33 кв.м. Хоз/блок. Беседка. Ландшафт.дизайн. 10 сот.. Остается вся мебель и техника. Никто не проживал,не зарегистрирован. 14 млн.руб. 8-904-38-344-54.

САДЫ

к/с «Медик», р-он ТЭЦ, 9 соток. Выходит на лес. Эл-во. Отличный подъезд. 700 000 руб 8-908-903-0722

ЗЕМ.УЧ.

Пер. Гоголя, 8 сот., ИЖС, все коммун. по улице, отл.место для строит-ва. 1880 т.р. 8-904-38-344-54.

С домом к/с 87 по режевскому тракту,8 соток 2-х эт.дом из бруса, скважина, эл-во, 650 000 руб. 8-908-903-0722

Пос. Монетный, ул. 8 Марта, 15 сот., ИЖС, 450 т.р. 8-908-90-30-722.

Пос. Становая, ул. Проезжая, 8х8 недострой, 9 сот., все коммун.рядом. В подарок: крыша «Андулин» и пласт. окна. 8-904-38-344-54.

Пос. Сарапулка площадь: 8,31 сотки, цена: 275 тыс руб 8-908-910-37-95

Пос. Сарапулка площадь: 7 сотки , цена: 330 тыс руб 8-908-910-37-95

Пос. Сарапулка площадь: 10,65 сотки, цена: 350 тыс руб 8-908-910-37-95

Пос. Сарапулка площадь: 11,77 сотки, цена: 390 тыс руб 8-904-38-344-54

Пос. Сарапулка площадь: 18,02 сотки, цена: 625 тыс руб 8-904-38-344-54

Пос. Сарапулка площадь: 30,93 сотки, цена: 900 тыс руб 8-904-38-344-54

ГАРАЖИ

Гараж, 28 кв.м., Н-березовский (во дворе ул. Энергостроителей, 5), высокие и широкие ворота, отличный выезд. 250 т.р. 8-908-903-07-22.

НЕЖИЛОЕ

Циолковского, 16 . Отдельный вход, 1 этаж, 55 кв.м., 3 комнаты, лоджия, сигнализация. Цена 3 700 000 рублей. 8 -908 -90-30-722

МЕНЯЮ:

Зем. уч. 9 сот. Все коммуникации рядом на 1-к.кв. 8-904-38-344-54.

золотая горка

№ 25 (796) 28 июня 2017 год

Учредитель: ООО «Издательский дом «Городская пресса»
Адрес редакции и издателя: 623700, г. Берёзовский, ул. Театральная, дом 3, подъезд № 3, офис 80
E-mail: rek@zg66.ru
Тел./факс: (343) 247-83-34

Тираж 3200 экземпляров

День выхода в свет: среда
Розничная цена свободная

Главный редактор Павел В. Шабельников

Все рекламируемые товары подлежат обязательной сертификации, все услуги - обязательному лицензированию. За содержание рекламных материалов редакция ответственности не несет. Рекламные цены действительны на день публикации, если иное не указано в макете.

Любая перепечатка или копирование материалов газеты запрещены.

Редакция оставляет за собой право редакторской обработки всех объявлений и рекламы. Публикация бесплатных объявлений не гарантируется.

Директор: Ирина Владимировна Зыкова, тел. 8-904-982-33-61, dir@zg66.ru.
Корреспонденты: Екатерина Холкина, Олег Манваров, Николай Королёв, Станислав Махов, тел. (343) 237-24-60, 8-904-982-33-11.

Мнение авторов статей не является мнением редакции.

16+

Номер подписан в печать 27.06.2017 фактически в 23:00, по графику – в 23:00

Тираж отпечатан в Берёзовской типографии ГУП СО «Монетный щебеночный завод», 623700, г. Берёзовский, ул. Красных Героев, д.10. Заказ № 1958.

Свидетельство о регистрации ПИ № ФС66-1699Р от 16 мая 2008г., выдано Управлением Федеральной службы по надзору в сфере массовых коммуникаций, связи и охраны культурного наследия по Свердловской области

Недвижимость

Сдаются КОМНАТЫ от 13 м² до 42 м² на длительный срок Пос. Лосиный 8-912-210-08-49

Ул. Энергостроителей, 9, 5/5, 40/40/7, комн.изолир, санузел раздельный. 2100 т.р. 8-903-07-90-458.

Ул. Гагарина 11. 1 950 т.р. 8-909-70-234-70.

Ул. Загвозкина, 26 кв.м., 1/2, благоустр, 1250 т.р.8-922-202-82-68.

Ул. Гагарина, 11, 5/5, 43,5 кв,м. комнаты изолир. сост норм. 2 450 т.р. 8-950-63-93-224.

3-комн.кв.

Ул. Исакова, 7а, 3/8, 115 м.кв. + лоджия. комнаты изолир. 5 700 т.р. 8-950-642-60-23

Ул. Декабристов, 21, 2/5, 61/46/6, освобождена, чистая продажа. кирп., ТСЖ. 2650 т.р. 8-912-28-11-286.

Ул. Заречная, 20/а, 69/43/10, 3/3, 2600 т.р., 8-950-631-44-74, 8-922-195-35-05.

Ул. Гагарина, 14, 3/5, 60/38/8, улучшенной план, кирпич, ремонт. 3400 т.р. 8-922-12-12-007.

Ул. Гагарина, 16, кирпич, 3/9, 61/39/9, сост.хор., застекл. лоджия 6 м, 3300 т.р. Или обмен на 1-комн.кв. +доплата. 8-922-617-38-88.

ул. Театральная, 21 5/5, панель, 58 м.кв. комнаты изолир. на разные стороны. санузел раздельн., еврорем. или меняю на 2-к.кв. с вашей доплатой. 3100 т.р. Собственник. 8-950-654-49-67.

Ул. Спортивная, 4, 1/9, 62/42/7, панель, кап.ремонт. 2870 т.р. 8-902-44-6-88-82.

Ул. Кр.Героев, 16, 5/5, 73,5/40/12, монолит, комн.изолир, закрытый двор, видеонаблюдение. 4180 т.р. 8-950-19-00-775.

4-комн.кв.

Ул. Гагарина, 15/1, 4/9, 79/52/9. Санузел раздел, лоджия. 3890 т.р. 8-902-40-91-438.

Дома

2 карьер, 1/2 дома, уч.6 сот, рядом водоем. 8-952-735-36-08.

Ул. Ленина, 50 кв. м., 3 комн., кухня, центр водопровод, газовое отоплен., эл-во, канализация, 8 сот. Баня. 8-904-38-60-306.

П. Становая, из бревен, 46 кв.м., печное отопл., уч. 8,5 сот., скважина, газ рядом. 1400 т.р. 8-932-600-89-15.

Шиловка, ул. Ленина, деревян., 38,1 кв.м., 2 комн., кухня, веранда, газ, холодная вода в доме, овощ. яма, 13,5 сот. в собств. 8-952-744-15-06, 8-953-386-51-53.

Ул. Вайнера, деревян, 70 кв.м., все в собств., благоустр. Баня, теплицы, все посадки. 3900 т.р. 8-963-851-44-70.

П. Сарапулка, ул. Ленина, 77, постройки, 17 сот. 1900 т.р. 8-902-875-65-38.

П. Становая, ул. Гагарина, 38, из бруса, 70 кв.м., газ.отопл, уч.14 сот., скважина, баня, гост.дом и гараж. 3050 т.р. 8-912-28-11-286.

2 карьер, дом бревенч., 40 кв.м + летняя веранда, 9 сот. 8-902-87-23-660.

Ул. Загвозкина, 37 кв.м., 16,7 сот., газ.отопл, пласт.окна, вода, счетчики, остановка, магазины рядом. земля ухоженная, насаждения. 2 гаража, удобный подъезд. 4000 т.р. Торг. 8-908-903-07-40, 8-908-919-41-90.

Ул. М.Горького, панель, 40 кв.м., печное отопл, скважина, уч.7 сот, прямоугольный, газ рядом. 3800 т.р. Торг. 8-912-268-71-85.

Шиловка, ул. Новая, 6а, 155 кв.м., 12 сот, 8-922-60-70-840.

ул. Ленина, 31, 49 кв.м., газ, вода. Баня. Уч. 9 сот. 2950 т.р. 8-905-800-26-05.

Ул. Революционная, 27, 1/1, 30/17, зем.часток, 900 т.р.8-904-541-65-89.

П. Старопышминск. ул.Ленина. 7,3 сот., 300 м.кв, 2 эт+ цоколь. без внут.отд., блок., утепл, кирпич, есть старый жилой дом на участке. 6 500 т.р. 8-904-38-99-038.

П. Старопышминск, 48,6 кв.м., 4 комнаты, пласт.окна, газ, вода хол.и гор., участок 10,9 сот., баня. 3500 т.р. Торг. 8-953-380-74-61

Коттеджи

Р-он дамбы, 184 кв.м., 3 спальни, 2 санузла, 2 зала. Вода хол, гор. Скважина, отопление, Гараж внутри. 8-963-038-80-23.

Садовый участок в к/с № 61. 5 сот. Баня, эл-во, круглогодичное проживание. 380 т. р. 8-982-700-38-73.

Р-он дамбы, 4 сот. Домик 2 этажа – 40 кв.м., у реки. 650 т.р. 8-963-038-80-23.

Р-он дамбы, 14 сот. Домик 2 этажа – 50 кв.м. Баня, река, пруд. 8-963-038-80-23.

Гаражи

НБП, 300 т.р., или обмен на авто. 8-922-111-29-43.

Сосновый бор, элект-во, овощ. яма. Документы готовы. 300 т.р. 8-950-191-80-81.

НБП, р-он Стадиона, 4*6, овощ. яма. 8-912-20-48-306.

Сосновый бор, элект-во, овощ. яма, стеллажи. Документы готовы. 8-912-24-04-496.

Р-он автостанции, капитальный, овощ.яма, эл-во, 23 кв.м. 8-904-98-98-564.

Сосновый бор. 8-905-809-55-44.

Кировский пос., 30 кв.м., капитальный, эл-во, овощ.яма. Документы готовы. 200 т.р. Торг. 8-922-175-98-07. 8-965-526-01-64.

МЕНЯЮ:

1-комн.кв.

Ул. Строителей, 4а, 10/12, 35 кв.м. на 3-кв. улучш.план. не выше 2-3 этажей. Советский МКР, или продам. 8-912-263-91-19, 8-908-924-924-2.

САДЫ

ПРОДАМ

К/с № 37, 2 карьер, дом 72 кв.м., баня, гараж + летний дом. Печное отопл., скважина. Теплицы, 5,6 сот. 1900 т.р. 8-922-617-38-88.

К/с № 40, 2 карьер, полуостров, 7 сот, дом, теплица, баня. 8-912-628-75-23.

К/с «Металлург» г. Реж, домик 12 кв.м., блочный, с камином, электр-во, 5 сот, рядом лес и река. 250 т.р., торг. Срочно. 8-908-919-2037.

К/с №10, п.Первомайский, дом, участок 4 сот., баня, 2 теплицы. 500 т.р. 8-904-54-93-914.

К/с № 14, НБП, участок 6 сот., насаждения. Дорого. 8-953-601-66-40.

СНТ Уран-1. п. Ключевск. 16 сот. 2 эт. домик, 830 т.р. Режевской тракт. 8-904-38-99-038.

Сад, р-он Н/С ТЭЦ, домик, баня, 2 теплицы, скважина, 6 сот, уч.разработан, насаждения. 945 т.р. 8-904-98-14-751.

К/с «Нива 89», участок 6 сот., дом 33 кв.м., мансарда, свет, скважина, колодец, газ, все насаждения, большая теплица. 8-919-384-52-53, 8-912-22-77-111, 8-912-625-85-13.

СПО «Дачник», участок 8 сот., 8-908-919-82-07.

К/с пос.Кедровка, летний дом, участок 8 сот. Теплица, колодец, все посадки. 8-950-63-001-93.

К/с «Ветеран» в г. Анапа, блочный дом, 60 кв.м., 2 этажа. Участок 8 сот, посадки, все в собственности. 500 т.р. Торг, срочно. 8-908-919-20-37.

К/с р-он Автостанции, 2 теплицы, все посадки, прописка. 500 т.р. 8-950-654-49-67.

К/с «Юбилейный» п.Кедровка, новый дом из бруса, уч. 6 сот, баня, 2 теплицы, все насаждения. 800 т.р. 8-903-07-99-195.

К/с № 43 «Ягодка», по Старопышм. тр., 423 кв.м., разработан,8-932-604-29-15.

С 2-эт.домом 40 кв.м, эл-во, газ, граница Березовского и В-Пышминского лесохозяйства. 7 км от озера Балтым, 10 сот, скважина, баня, лиственница. 900 т.р. торг.8-922-159-46-31.

К/с №73, 5 соток, разработан. Летний домик. 8-912-204-83-27.

Сад в черте г.Березовского, с домиком, 9 сот. 8-922-198-98-96.

К/с пос. Калиновка, летний дом из бруса, 2 теплицы, все насаждения, участок 4,5 сот, скважина. 8-953-056-08-52.

ЗЕМЕЛЬНЫЕ УЧАСТКИ

КУПЛЮ

Участок, можно с домом. 8-922-163-10-99.

ПРОДАМ

ПСК Шиловский, 9,6 сот, на возвышенности, эл-во, красивое место для строительства дома. 8-905-805-10-35.

Ул. Осенняя, 7,5 сот., собств., ИЖС, эл-во, вода, газ. 1300 т.р. 8-982-668-43-78.

Пос. Бобровский, в к/с «Радуга» 4,2 сот, плодородная земля, рядом лес и река. Недорого. 8-922-609-00-33.

Пос. Садовый, 20 км от Березовского, 20 сот.,родник, коммуникации, эл-во. 8-912-609-11-61.

Шиловка, ул. Новая, 6б, 8 сот. 8-922-60-70-840.

П. Становая, ул. Ленина, 10 сот, 2-эт.баня недостр, летний домик, летняя кухня, мастерская, теплица. Газ рядом, скважина, эл-во. Прописка. 8-922-296-36-67.

П. Кедровка, 54/2, 5,2 сот, теплица, насаждения, дом 30 кв.м. + баня, эл-во, скважина. С пропиской, можно за мат.капитал. 580 т.р. Торг. 8-9000-458-770.

П. Становая, ул. Мраморная, 3. 11,9 сот. Под ИЖС, газ, эл-во. 850 т.р. 8-932-60-86-572.

Пос. Монетный, ул. Сочинская. 8-906-810-78-35.

П. Октябрьский, ул. Ясная, 20 сот. Под ИЖС, эл-во, газ. 70 т.р./сотка. 8-922-20-95-212.

2-комн.кв.

В Магнитогорске на 1-кв. в Березовском + доплата. 8-902-276-40-61.

КУПЛЯ/ПРОДАЖА/ ОБМЕН ИНОГОРОДНИЕ

ПРОДАМ:

Комнаты

Двуреченск. 400 т.р. 8-932-614-75-01.

2-комн.кв.

Верхняя Пышма, ул.Юбилейная, 4/5, комнаты изолир., санузел раздельный, без ремонта. Или меняю на 2-к. В ЕКБ. 8-950-655-55-04.

Дома, коттеджи

П. Костоусово, ул. Павлика Морозова, 42 кв.м., 20 сот., баня, скважина. 790 т.р. 8-982-627-41-95.

Село Клеопино. 100 км от Березовского. Баня, надворные постройки. Рядом озеро, лес. 8-908-050-71-72.

Деревня Крутиха, Режевского района, дом 50 кв.м., печь, эл-во, уч.14 сот, + 4 сот.под картошку. 250 т.р. 8-922-20-47-522, 268-11-20.

П. Костоусово, Режевской район. Дом из бруса, 30 м.кв. сост хорошее. новая крыша, печное отопление, запас дров, баня. скважина, 14 сот.уч. Сад, огород, докум. готовы. 670 т.р. 8-909-01-995-01. 8-343-374-74-12.

КУПЛЯ/ПРОДАЖА/ ОБМЕН Г. ЕКАТЕРИНБУРГ:

ПРОДАМ

Комнаты

Ул. Ленина, 69, 18 кв.м. 8-908-924-64-78, 8-904-985-78-28.

1-комн.кв.

Ул. Рощинская, 21, 9/26, студия, 17/10,3 кв.м. Отделка от застройщика. Получение ключей в июле. Лоджия. 1220 т.р. 8-902-25-719-25.

ул. Космонавтов, 11а. Срочно! 1800 т.р. Торг. 8-912-679-30-38.

3-комн.кв.

Ул. Мурзинская,28. 5/5, 61/45/6. все комнаты изолированы, 2 800 т.р. ТОРГ. 8-912-63-80-652.

ЮРИДИЧЕСКАЯ ФИРМА
Бесплатные консультации
г. Берёзовский, ул. Восточная, 3а, оф. 204.
8-343-213-36-40

Реклама

ПРОДАЖА

Комнаты

Г. Березовский, ул. Мира, 3. 5/5 12 кв.м. Состояние хорошее. 700 000 р. 8-922-038-8-038.

1-к. кв.

Студия. Шиловка, ул. Новая 8а. 28 кв.м. 2/4, отличный ремонт, мебель, без балкона. 1 600 000 р. или обмен на 1 хрущевку на 1-м этаже. 8-922-038-8-038.

г. Берёзовский, ул. Красных героев,11. 41,7 кв.м. 2/10 этаж, сост. хор., лоджия, с/у совмещен, кухня 11 кв.м., комната 18 кв.м. закрытый двор, всегда горячая вода. 2 300 000 р. 8-922-038-8-038.

г. Берёзовский, ул. Красных героев,11. 40 кв.м. 7/10, состояние отличное, балкон, с/у совмещ. и большой. Кухня 11м. кух гарнитур (новый), шкаф-купе гардероб, квартира на охране, окна на ул. Кр. Героев. 2 400 000 р. 8-922-038-8-038.

Екатеринбург, ул. Избирателей, 60. 33,5 кв.м. (жилая 17,4). 9/9 этаж, состояние удовл., с/усовмещен, лоджия. 2 400 000 р. 8-922-038-8-038.

2-к. кв.

г. Берёзовский, ул. Театральная, 16. 43 кв.м/28/6, этаж 1/5. Комнаты изолированы, сейф дверь, счетчики на воду. 2 100 000 р. 8-922-038-8-038.

3-к. кв.

г. Берёзовский, ул. Театральная, 21. 58 кв.м. 5/5 этаж, сост. удовл., балкон, с/у раздельный, комнаты изолированы. 2 800 000 р. 8-922-038-8-038.

ДОМА, КОТТЕДЖЫ

г. Берёзовский, пос. Становая. 8 сот, 277 кв.м. ИЖС Облагорожена территория, котельная, газ, эл-во 380, (блок, отделка штукатурка), установлена лестница (массив бука), два с/у полностью готовы, полы частично по всему дому, потолки везде. 8-292-038-8-038.

г. Берёзовский, ул. Пионерская. 6 сот, 150 кв.м. 1 этаж. ИЖС. Удобная планировка, отличное состояние, с/у совмещен, есть подвал. Газ, эл-во 380, водопровод. (кирпич) 8-922-038-8-038.

г. Екатеринбург, Уралмаш, ул. Избирателей (коллективный сад). Земля 3 сотки. Дом 90 кв.м, жилая 68 кв.м., баня 28 кв.м. 2 этажа. Право регистрации в доме есть. Отопление электрическое, скважина, СУ в доме. Состояние отличное. СУ благоустроен Баня два этажа, на участке теплица, земля разработана. 3 400 000 р. Или обмен на 2-х квартиру на Уралмаше 8-922-038-8-038.

ЗЕМ. УЧАСТКИ

г. Берёзовский, ул. Революционная. 700 кв.м. Участок вытянутый (узкий) газ, колодец, эл-во. В настоящее время получаем разрешение на строительство 8-922-038-8-038.

п. Становлянка. 16 сот. Документы в порядке. 1 000 000 р. 8-922-038-8-038.

п. Становлянка. 13 сот. Документы в порядке. 900 000 р. 8-922-038-8-038.

п. Становлянка. 13 сот. Документы в порядке. 900 000 р. 8-922-038-8-038.

Объект незавершенного строительства (КАФЕ). Реж. Тракт 2. г. Берёзовский, Земля 413 кв. м. в аренде. Площадь застройки чуть меньше, здание первый этаж и подвал такой же по площади. Разрешение на строительство есть! Своя подстанция на 380, техусловия на газ получены, вода (скважина), т.к. Черновая отделка. 8 000 000 р. 8-922-038-8-038.

Домашняя перепелиная ферма предлагает

- ПЕРЕПЕЛОК-НЕСУШЕК
- КЛЕТКИ
- СВЕЖИЕ ТУШКИ ПЕРЕПЕЛОВ
- ДИЕТИЧЕСКИЕ ПЕРЕПЕЛИНЫЕ ЯЙЦА

Тел. 8-922-20-80-142
e-mail:dom-perepel@mail.ru
Наш сайт: dom-perepel.ru

реклама

Памяти врача-кардиолога

Майя Кипрушкина,
профессор, член-корреспондент Международной академии наук

Галя Закайдакова в 11 лет почувствовала сильную боль в сердце во время ареста ее отца, как врага народа, Он, участник Первой мировой войны, работал начальником технического отдела Алапаевского леспромхоза. На руках мамы остались четверо детей, из них трое школьного возраста и двое престарелых родителей. Она одна «подняла» всех, все дети получили высшее образование. Отца впоследствии реабилитировали, но к тому времени он был расстрелян.

Галя держала в секрете свою боль и в школу ходила с больным сердцем. Она переехала в поселок Нейво-Шайтанку, мама пошла на завод работать, а младшая сестра Соня умерла. Галя продолжала хорошо учиться в школе и тогда уже решила стать врачом, именно, чтобы лечить сердце. К этому она стремилась все школьные годы и студенческие – в медицинском институте.

Поступила в институт в 1944 году. Шла ожесточенная война и студентам часто приходилось дежурить на вокзале, встречать санитарные поезда с фронта, выносить раненных из вагонов, доставлять их в госпиталь, а затем дежурить в палатах, помогать врачам, делать раненным перевязки, читать им письма, писать за них письма родным. В это время студенты получали большой практический опыт для предстоящей работы врачами.

Галина Закайдакова цели своей добилась – стала кардиологом высшей квалификации. Врач от бога, часто говорили о ней люди. 21 год она проработала в Верхней Салде врачом, а в 1970 году министр здравоохранения СССР издал приказ о переводе ее на работу в Москву. После почти 20 лет работы в столице Галина Александровна переехала к родственникам и знакомым в Берёзовский.

Еще в студенческие годы вместе с ней в медицинском институте учились и жили в одной комнате в общежитии березовчанки Тамара Гуляева и Вера Крекнина. Кроме того, Галина Александровна приходилась племянницей супруге директора Берёзовского совхоза Л.И. Старцева.

Вылечив множество людей с заболеваниями сердца, свое Галина Александровна так и не сберегла – оно остановилось 18 мая 2017 года.

Наш долг помнить о таких преданных профессии людях, как ветеран Великой Отечественной войны Галина Александровна Закайдакова.

Реклама, объявления

Тел. для подачи некоммерческих бесплатных объявлений:
8-800-777-32-95 (звонок бесплатный)
Контакты для консультаций и подачи рекламы:
8 (343) 247-83-34, 8-904-98-00-250

КУПЛЮ
ИКОНЫ, КАСЛИ, ЧУГУННЫЕ, ФАРФОРОВЫЕ, БРОНЗОВЫЕ СТАТУЭТКИ, САМОВАРЫ, АНТИКВАРИАТ И МНОГОЕ ДРУГОЕ
Тел.: 8-912-240-2000, 8-922-181-50-47
реклама

ТРАНСПОРТ

КУПЛЮ

Отечественные легковые а/м

ВАЗ или иномарку, требующую кап.ремонта двигателя или ходовой. 8-912-67-950-67.

Запчасти, автоаксессуары

Запчасти Ява, ЧЗ, ПС. 8-904-38-21-763.

ПРОДАМ

Отечественные легковые а/м

ВАЗ-21053, 2007 г.в., 4-84-07.

Микроавтобус Баргузин, комплектный, на запчасти, с любое время. 8-906-81-43-370.

ОКА + двигатель с коробкой и много запчастей. 25 т.р. 8-922-297-63-52.

Хенде-акцент, 2008 г.в.сост.хор. Сигнализация с автозапуском. 210 т.р. 8-912-68-15-109.

Форд скорпио + запчасти на ходу. 8- 912-23-88-483.

Импортные легковые а/м

Фольксваген поло 2012 г., дв. 1,6 (цепь), МКПП, 4 ЭЭСП, кондиционер, электроусилитель, подогрев сидений, зеркал, пробег 76 000 км, комплектация Комфорт лайн. 410 000 руб. 8-904-38-60-306.

Грузовики и другие средства

КАМАЗ-45113 сельхоз.самосвал, евро, капремонт до нового. 8-951-068-98-20

Камаз 53212, будка 30 кв.м, продам или обменяю на легковой автомобиль. 8-908-919-62-10.

Запчасти, автоаксессуары

Адаптационный комплект ЯМЗ(МАЗ) на грузовик Камаз(Урал, краз, зил .трактор)8-950-316-18-97.

Летняя резина на 15, б/у 4 шт. 1000 руб. Зимняя резина на 15, 2 шт. 500 руб. Диски 5 1/2*14*45 4 шт. 8-922-212-30-73.

Запчасти на Ваз-2101 – 2108, спойлер со стоп-фонарем, диски штампованные, классика. 8-912-67-950-67.

Комплект набора для установки ДВС ЯМЗ на грузовики КАМАЗ. (Урал. МАЗ. Спецтехника. Трактор) 1комплект 35 т.р. 8-951-060-16-45.

Комплект для стыковки ДВС ЯМЗ с КПП КАМАЗ.ZF.УРАЛ (сцепление КАМАЗ.ЯМЗ) 19 600 руб. 8-951-060-16-45.

Для коробки ZF(КамАЗ)-плита соединения ЯМЗ(МАЗ). Кронштейн камаз. 8-950-314-65-29.

Для коробки141(Урал-КамАЗ): Вал скоростной. Шестерня. Пластина маз(промежуточная). 8-951-068-98-20.

Запчасти на Газ-24. Все новое. 252-11-16.

Диски литье, оригинал. R16, 5 болтов крепления от Опеля-Астры. 8-961-763-21-00.

МОТО

Скутер, Япония. 8-922-111-29-43.

ПОПУТКА

Ищу попутку до Уралмаша на Бакинских Комиссаров к 9-00. 8-902-27-83-601.ТРАНСПОРТ

ГРУЗОПЕРЕВОЗКИ

Газель-фермер.Термобудка.8-908-919-68-05.

Газель до 6 м. Высокий тент. Недорого. 8-904-38-91-332.

Газель. 8-950-195-11-42.

УСЛУГИ СПЕЦТЕХНИКИ

Манипулятор. 8-922-204-37-80.

Манипулятор, стрела 7т 21м, кузов 9т 7м. Есть корзина. 8-912-23-555-97.

Манипулятор. 8-950-203-24-24.

Газель, тент. 4м 1,5т. Грузоперевозки. 8-912-23-555-97.

Экскаватор-погрузчик JCB, вибромолот. 8-912-289-12-17.

Автокран Урал, 32т, 24м. 8-904-388-22-55.

Манипулятор. 8-908-904-22-44.

Манипулятор. 8-908-905-81-59

Автовышка. 8-908-905-81-59.

Манипулятор. 8-922-02-11-206.

БЫТОВАЯ ТЕХНИКА

ПРОДАМ

Холодильник, новый. 8-902-874-08-04.

РЕМОНТ, УСЛУГИ *

Ремонт холодильников на дому, без выходных, пенсионерам скидки. 8-922-211-40-98.

Ремонт холодильников на дому, без выходных. Пенсионерам скидки. 8-902-267-56-15.

Ремонт стиральных машин, холодильников. Выезд бесплатно. 8-904-166-70-82, 8-922-216-47-88. Марат.

Ремонт холодильников. Дешево. 8-950-208-23-95.

Ремонт стиральных машин, водонагревателей, ИП Куфтик С.В. 8-922-215-84-27, 8-908-903-46-44.

Ремонт стиральных машин. 8-902-409-26-61.

Ремонт холодильников, стиральных машин и водонагревателей на дому в Березовском и поселках. 8-982-731-77-09. GOLD-сервис. ИП Сафонов Д.И. Качество, гарантия.

ВСЕ ДЛЯ ХОЗЯЙСТВА

ОТДАМ

Бесподстилочный птичий помет. Бесплатно. Самовывоз из Старопышминска. Тел. 8-922-20-80-142.

КУПЛЮ

Макулатуру у предприятий и частных лиц – газеты, книги, журналы, полиграфия, тетради, офисные архивы, картон. Вывоз или прием в пункте. 8-900-199-36-60.

ПРОДАМ *

ТОРФ, ДРОВА. 8-953-04-04-999.

Дрова сухие. 8-950-656-33-33.

Дрова березовые, колотые. 8-982-668-42-18.

Дрова. Доставка в день звонка. 8-902-87-99-331.

Дрова березовые, колотые. 8-908-913-41-65.

Дрова, колотые. 8-919-371-07-00.

Перегной конский, торф, опил в мешках. 8-922-107-32-33.

Дешево. Дрова в Биг-Бэгах и вязанках. 8-922-109-59-09.

Дрова любые от 1 000 р. 8-9000-43-13-33.

Коллекционер-профессионал оценит и купит по хорошей цене
Литье, Касли, куса (статуэтки, бюсты, барельефы, шкатулки и т.п.), фарфоровые фигурки, старые значки на закрутках, бронзовые статуэтки. Предметы старины: монеты (серебро, золото) до 1917 г., царские нагрудные знаки, самовары на углях, столовое серебро до 1917 г., иконы, портсигары и часы до 1917 г. Выезд
8-922-238-77-66, 8-908-070-90-77 реклама

УСЛУГИ*

Отсев, щебень различных фракций. Скала, дресва, чернозем. Доставка. Без выходных. 8-904-384-30-16.

Кошение травы, распиловка дров. 8-963-856-14-88.

Щебень, отсев, песок, торф, чернозем, дресва, услуги сецтехники. 8-950-19-12-755.

Уничтожение клопов, тараканов, клещей. Обработка горячим и холодным туманом. Гарантия 1 год. 8-343-271-00-16.

ОБОРУДОВАНИЕ

КУПЛЮ

Оборудование холодильное, тепловое, механическое для общепита, а также запасные части и расходные материалы к нему. 8-900-205-95-77, 8-343-219-22-41.

ВСЕ ДЛЯ РЕМОНТА И СТРОИТЕЛЬСТВА*

УСЛУГИ

Замена водопровода, канализации. Ремонт помещений. 8-912-26-99-686.

Мастер на час, строительные работы. 8-982-651-32-73.

Доставка сыпучих материалов и вывоз мусора, самосвал 12 м3. 8-908-900-59-16.

Кровля-монтаж, ремонт. 8-922-198-83-69.

Забор, ворота-монтаж. 8-922-198-83-69.

Столяр-краснодеревщик. 8-952-734-00-88.

Срубы. Монтаж. Кровля. 8-904-38-20-578.

Строительство домов, фундаментов, кровли, отделочные работы, заборы. Установка ж/б колодцев. 8-912-23-555-97.

Электромонтаж. 8-952-737-53-90.

Качественный ремонт под ключ. Опыт. 8-900-212-02-71, 8-982-703-55-98.

Качественный санузел под ключ. Опыт. 8-900-212-02-71, 8-982-703-55-98.

Сварочные и мелкие сантехработы. 8-912-257-55-44.

Электрик. 8-902-5-000-218.

Сантехник. Домашний мастер. Опыт, отзывы. 8-952-731-63-50.

Сантехмонтаж. 8-932-115-10-01.

Сейф-двери мет. Перегородки, решетки, лестницы, заборы из профлиста, навесы, мангалы. 8-900-198-67-84.

Ворота откатные, гаражные, въездные, заборы из профлиста, и другие мет.конструкции. 8-912-04-56-404.

Ворота гаражные, заборы из профлиста, сейф-мет.двери, мет.ограждения, козырьки. 8-904-38-95-420.

Заборы из профлиста, ворота въездные, перегородки, сейф и мет. двери. 8-908-925-84-51.

ДОСУГ, ОТДЫХ, СПОРТТОВАРЫ

УСЛУГИ *

Подарите себе и своим близким фотосессию на природе, дачном участке. От 1500 руб. Виктория. 8-982-64-07-926.

Проведение праздников (нал., б/н.). 8-912-28-25-118.

Тамада и Диджей. (www.maderus.ru) 8-912-215-21-87.

ОБРАЗОВАНИЕ И РЕПЕТИТОРСТВО *

УСЛУГИ

Подготовлю к 1 и 5 классам. 8-922-132-81-44.

Английский язык для всех. Строителей, 4а. 8-9000-430-780.

ЖИВОТНЫЙ МИР

ОТДАМ

Приют собак в Екатеринбурге. Взрослые и щенки. 8-953-60-18-716.

Стерилизованные собаки в добрые руки, есть на охрану, есть звоночки и компаньоны. 8-908-922-46-93. 8-922-616-25-90.

Больше 50 собак в приюте на Химмаше. Охранники и компаньоны. Есть щенки. 8-908-911-10-09.

120 собак в приюте в Екатеринбурге ждут своих хозяев. Компаньоны, охранники. 8-912-265-94-70.

Пушистая, 3-х цветная кошечка,1,5 месяца

8-912-6-139-136

Щенки в добрые руки, окрасы разные, доставка возможна. 8-919-385-76-52, 8-912-262-27-67

Кошки и коты в приюте на Синих Камнях. Выбирайте себе домашнего любимца. 8-932-610-67-28.

Более 35 кошек и котов ждут своих хозяев. Стерилизованы, кастрированы, обрабо-таны от паразитов, поставлены сыворотки. Есть и котята.8-922-616-25-90.

Выбери себе друга в кошачьем приюте в Бородулино. 40 кошек и котят очень хотят домой! Здоровы, воспитаны. Есть суровые мышеловы и ласковые мурлыки. От 1,5 мес. Арамиль. 8 906-80-10-532 .

Рыжего котика, 7 мес. 8-912-251-48-19.

Котенок, 2 мес. Тигровая масть. 8-922-116-17-01.

Щенки для охраны и дружбы бесплатно! Возраст - от двух месяцев. Здоровы, привиты, обработаны от паразитов, имеют вет. паспорта. Суки - стерилизованы. 8(900)211-14-45 Ольга podari-dobro.ru

УСЛУГИ *

Вет. услуги на дому. 8-982-71-94-386, 8-908-92-66-159, Ольга Евгеньевна.

РАЗНОЕ

УСЛУГИ

Прием макулатуры у предприятий и частных лиц – газеты, книги, журналы, полиграфия, тетради, офисные архивы, картон. Вывоз по графику для предприятий. Удобный расчет. 8-900-199-36-60.

День Ивана Купалы и семейный праздник любви и верности Петра и Февронии приглашает отпраздновать база отдыха «Светлая»

Поддерживать славянские традиции 8 июля на базе отдыха вместе с гостями будет цирк «Арлекино» Екатеринбургского государственного цирка.

В Иванову ночь по берегам рек разжигались костры, молодежь прыгала через купальский огонь, чтобы приобрести удачу и крепкое здоровье. Жонглеры с огнем не только сумеют развести костер, но и покажут удивительные трюки с горящими руками, факелами, и веерами.

Артисты-жонглеры, акробаты, эквилибристы, гимнасты покажут цирковые номера и дадут возможность попробовать себя в качестве артиста зрителям.

В программе: народные гулянья с веселыми скоморохами. Концертная площадка превратится в ярмарочную площадь, где веселые скоморохи будут водить хороводы, устраивать игры и конкурсы. Ожидается много народных колоритных танцев и песен, традиционные прыжки на скакалках, перетягивание каната и игры с детьми и взрослыми.

«Вечер на Ивана Купалу»
8 июля (суббота)
20:00 – Сбор гостей скоморохами на площадь: приветствие.
20:15 – Игровая программа «Огонь и Вода».
21:15 – Обрядовые гуляния с хороводами вокруг купальского костра.
21:15-22:00 – Театрализованный праздник «Иванов день».
22:00-22:30 – Шоу жонглеров с огненным реквизитом.
22:30 – Сжигание чучела Морены.

«Скоморошьи гуляния на День семьи и верности»
9 июля (воскресенье)
10:30-13:00 – Семейные гуляния в день воскресный.
Игровая программа «Скоморошьи потешки»
Конкурсы для детей и взрослых
Цирковые номера

Контактный телефон: 8-982-623-0613, сайт: baza-svetlaya.ru.

Ёмкости под канализацию по низким ценам
8-962-313-29-18
8-966-70-83-218
реклама

Доставка
ТОРФ, ЧЕРНОЗЕМ, НАВОЗ, ЩЕБЕНЬ, ОТСЕВ, РЕЧНОЙ ПЕСОК
ВЫВОЗ МУСОРА
8-908-902-53-22
реклама

РЕМОНТ
квартир, домов, офисов
От косметических до капитальных
8-909-008-21-99
Иван
сайт: evrodom96.ru
реклама

ЩЕБЕНЬ • ОТСЕВ
ТОРФ • ЧЕРНОЗЕМ
НАВОЗ • ПЕСОК • ДРЕСВА
ВЫВОЗ МУСОРА
8-904-540-61-93
реклама

Строительство домов, бань, кровельные работы.
8-909-01-01-261.
реклама

ПРИВЕЗЕМ
ЩЕБЕНЬ. ОТСЕВ. ТОРФ.
ТОРФОГРУНТ. ЧЕРНОЗЕМ.
НАВОЗ. ПЕСОК. СКАЛА.
ВЫВОЗ МУСОРА.
От 3 до 15 т.
8-922-187-12-26
реклама

ГРУЗОПЕРЕВОЗКИ
• Услуги грузовика до 1,5 тонн
• Вывоз мусора
• Вывоз мебели и бытовой техники
• Услуги грузчиков
8-953-387-32-34
реклама

ТОРФ, ОТСЕВ
ПЕРЕГНОЙ
В МЕШКАХ
8-908-919-68-05
реклама

АСФАЛЬТИРОВАНИЕ
БЕХАТОН
ТРОТУАРНАЯ ПЛИТКА
Земляные работы любой сложности
8-922-118-77-87
реклама

ЩЕБЕНЬ
ОТСЕВ
ТОРФ
ПЕРЕГНОЙ
РЕЧНОЙ ПЕСОК
ВЫВОЗ МУСОРА
НЕДОРОГО
8-904-544-344-5
реклама

Телефоны рекламной службы:
247-83-34
8-800-777-32-95
8-904-98-00-250

СТРОЙКА. РЕМОНТ. КОМФОРТ

УСЛУГИ СПЕЦТЕХНИКИ
Экскаватор-погрузчик
Гидромолот, узкий ковш
Манипулятор 5 тонн, стрела 12 м + люлька
Манипулятор 10 тонн, установка 7 тонн
Экскаватор полноповоротный
Гидромолот, узкий ковш
Крано-манипуляторная установка 8,5 тонн, стрела 22 м +люлька
8-908-900-59-16
8-953-603-66-03
Негабаритный груз Согласование Вывоз мусора
реклама

Завод «М-Бетон»
• БЕТОН
• РАСТВОР
• ЖБИ
• КОЛЬЦА, КРЫШКИ, ДНИЩА
• БОРДЮРЫ И Т.Д
от производителя
Доставка круглосуточно.
п. Ленинский, 43 zbimonolit.ru
8-912-24-60-527, 8-982-670-84-86
8 (343) 312-24-12, 8 (343) 312-14-12
реклама

БУРЕНИЕ СКВАЖИН
Гарантия, качество
Недорого
без выходных
8-904-98-96-641
8-982-66-96-666
реклама

ТЕРРА
НЕРУДНЫЕ СТРОИТЕЛЬНЫЕ МАТЕРИАЛЫ
ЩЕБЕНЬ, ОТСЕВ
ПЕСОК, ДРЕСВА
ТОРФ, ЧЕРНОЗЕМ
СКАЛЬНЫЙ ГРУНТ
ВЫВОЗ МУСОРА
8-912-607-607-2
WWW.TERRA-EKB.RU
реклама

Предприятие ООО "СпецАвто"
ОКАЗЫВАЕТ УСЛУГИ
• ВЫВОЗ МУСОРА
• ОТКАЧКА ВЫГРЕБНЫХ ЯМ
ООО СпецАвто
Тел. 8-967-63-33-081, 8-966-707-49-33
реклама

ТЕПЛИЦЫ
ПОЛИКАРБОНАТ от 1600 р.
3х4 м. - 5500 р.
3х6 м. - 6500 р.
3х8 м. - 7500 р.
БЕСЕДКИ
8-950-199-55-45
8-953-055-19-26
реклама

ВОРОТА:
• откатные
• гаражные
• въездные
ЗАБОРЫ ИЗ ПРОФЛИСТА
и другие мет.конструкции
8-912-045-64-04
www.dverimetall-hit.ru
реклама

• Строительство домов, бань
• Производство оцилиндрованного бревна
• Отделка под ключ
• Кровля любой сложности
• Фундаменты, заборы
8-922-22-11-931
Сайт: www.stroy-tehnologi.ru
реклама

БАНИ под ключ
от 155 тыс. руб.
БЫТОВКИ для дачи и стройки
от 62 тыс. руб.
Кредит от "Русфинанс Банк"
(343) 272-68-05,
8-922-147-02-06
www.банясруб.рф
реклама

ПИЛОМАТЕРИАЛЫ
от производителя в г. Берёзовском (территория Берёзовского лесхоза)
Доска, брус
8-900-203-61-80
реклама

ТОРФ
ПЕРЕГНОЙ, ЩЕБЕНЬ
ОТСЕВ
ПЕСОК
ВЫВОЗ МУСОРА
8-908-919-68-05
8-950-649-63-68
реклама

• СЕЙФ И МЕТ.ДВЕРИ
• решетки
• перегородки
• козырьки
• ЗАБОРЫ ИЗ ПРОФЛИСТА
• ВОРОТА
8-900-198-67-84
www.dverimetall-hit.ru
реклама

ООО «КВ-Каскад»
БУРЕНИЕ СКВАЖИН НА ВОДУ, СТОЛБЫ И СВАИ
Гарантия, пакет документов. Без выходных.
8-919-15-54321
реклама

СТРОИТЕЛЬСТВО ДОМОВ КОТТЕДЖЕЙ
От получения ТУ до ввода в эксплуатацию
8-922-610-95-81
реклама

ТОРФ • НАВОЗ
ЧЕРНОЗЕМ • ЩЕБЕНЬ
ОТСЕВ • ПЕСОК
СКАЛА • ОПИЛ
АСФАЛЬТНАЯ СРЕЗКА
ВЫВОЗ МУСОРА
8-922-118-77-87
реклама

Доставка:
ЩЕБЕНЬ, ОТСЕВ, ЗЕМЛЯ, ПЕСОК, ТОРФ, ВЫВОЗ МУСОРА.
Услуги самосвала.
Без посредников.
8-908-916-92-54
8-965-520-86-98
реклама

МЕТАЛЛОПРОКАТ
новый и б/у
8-950-199-55-45
реклама

ЗАБОРЫ,
ворота, навесы из профнастила
Металлические двери, решетки, ворота и др.
Быстро, качественно.
8-908-912-24-04
8-904-38-38-38-7
Реклама

КРОВЕЛЬНЫЕ РАБОТЫ
С нами удобно, просто и легко!
■ Замена старой кровли на новую
■ Строительство чердачной, мансардной крыши 2,3 этаж.
■ Металлочерепица и профнастил от российского производителя
РАБОТАЕМ круглогодично,
пенсионерам СКИДКА 10%
ЗАМЕР, РАСЧЕТ – БЕСПЛАТНО!
10 лет гарантия
8(343) 206-00-96, 8-902-502-30-77
реклама

ЯМОБУР
"Японец"
Реклама
∅ 200, 300, 350, 400, 500
гл. 4,5 м, г/п 2,5 т.
8-982-668-51-82
8-922-610-30-92

ПРОДАЖА ИЗГОТОВЛЕНИЕ
БЫТОВКИ МОДУЛЬНЫЕ ЗДАНИЯ
8-950-199-55-45
8-953-055-19-26
реклама

РАССРОЧКА БЕЗ БАНКА
ОКНА
ОСТЕКЛЕНИЕ БАЛКОНОВ
СЕЙФ-ДВЕРИ
ДВЕРИ С ТЕРМОРАЗРЫВОМ
КОМПАНИЯ BRAND
ООО"ГостСпецСтрой"
MasterCard VISA
(343) 201-35-45
+7-900-197-47-93
ул. Строителей 4 оф. 313а
реклама

Уют Вашего дома!
• Ремонт квартир, офисов, домов
• Строительство
• Фундаменты, крыши, заборы
8-922-17-919-63
8-904-54-655-74
реклама

• ЗАБОРЫ ИЗ ПРОФЛИСТА
• ворота въездные
• решетки
• сейф-мет.двери
• козырьки
• лестницы
8-904-389-54-20,
8-908-925-84-51
www.dverimetall-hit.ru
реклама

реклама *Рассрочка предоставляется ООО «Домокон»
ОКОННЫЙ ДОМ 1161
*стоимость изделия
Окно от 4600*р. от 5500*р. белые цветные и под дерево
Балкон от 7300*р. *стоимость остекления
Дверь от 950*р. *стоимость изделия
Прихожие от 6800*р. *зависит от размера и материала изделия
Гостиные от 7630*р. *зависит от размера и материала изделия
Спальни от 15600*р. *зависит от размера и материала изделия
Шкаф-купе от 7800*р. *зависит от размера и материала изделия
КУХНЯ на заказ от 16500*р. *зависит от размера и материала изделия
Натяжной потолок от 99*р./м² *цена за 1 м2 полотна
Без банка
РАССРОЧКА* до 18 месяцев без процентов
до 50** % скидка
ПЕРВЫЙ ВЗНОС от 500*р. *при заключении договора
Ремонт!
www.oko-dom.ru
Работаем по всей области Оформление договора на дому
Запись на замер с 8-00 до 20-00 без обеда, выходных и праздников.
(343) 266-42-27, 8-903-086-42-27
**Скидка 5% предоставляется при заказе на сумму до 20 000 р.; скидки от 10% до 40% предоставляются при заказе на сумму от 20 001 р. до 500 000 р.; скидка 50% предоставляется при заказе на сумму от 500 000 р. Организатор акции ООО «Домокон»

Новая коллекция
КУПАЛЬНИКОВ
Ton ton Салон нижнего белья
ул. Гагарина, 22, ТЦ «Яблоко», 2 эт.
реклама

Вы хотите разместить рекламу на сайте zg66.ru?
Вам нужна помощь или консультация?
Позвоните в рекламную службу "Золотой горки"
или напишите на почту rek@zg66.ru – менеджер проконсультирует и поможет выбрать самый выгодный для вас вариант
ZG66.ru BER1.ru золотая горка КАРМАН
Телефоны для связи: 8 (343) 247-83-34, 8-950-635-15-55, 8-904-98-00-250.
реклама

Организатор акции ООО «Домокон»
РАССРОЧКА* 1162 без % БЕЗ БАНКА ДО 1,5 ЛЕТ
ОКНА *стоимость изделия Честная цена от 4300*р. БЕЛЫЕ Честная цена от 5500*р. ЦВЕТНЫЕ И ПОД ДЕРЕВО
БАЛКОНЫ Честная цена от 7400*р. *стоимость остекления
СНИЖЕНИЕ ЦЕН до 50** % заказа БЕСПЛАТНО!
МЕЖКОМНАТНЫЕ И ВХОДНЫЕ ДВЕРИ Честная цена от 930*р. *стоимость полотна
ОКНА ДЛЯ ПЕНСИОНЕРОВ
НАТЯЖНЫЕ ПОТОЛКИ Честная цена от 89*р./м² *цена за 1 м² полотна
СПАЛЬНИ Честная цена от 15600*р. *зависит от размера и материала изделия
ПРИХОЖИЕ Честная цена от 6800*р. зависит от размера и материала изделия
ГОСТИНЫЕ Честная цена от 7630*р. зависит от размера и материала изделия
КУХНИ НА ЗАКАЗ Честная цена от 18900*р. *зависит от размера и материала изделия
ШКАФЫ-КУПЕ Честная цена от 5300*р. зависит от размера и материала изделия
Работаем по всей области Оформление договора на дому okna pensioneram.ru
при заключении договора ПЕРВЫЙ ВЗНОС от 500 руб.
реклама
*подробности по телефонам:
(343) 266-42-61, 8-903-086-42-61
Приём заявок с 8-00 до 20-00 ежедневно, без обеда, выходных и праздников
**Скидка 5% предоставляется при заказе на сумму до 20 000 р.; скидки от 10% до 40% предоставляются при заказе на сумму от 20 001 р. до 500 000 р.; скидка 50% предоставляется при заказе на сумму от 500 000 р. Рассрочка предоставляется ООО «Домокон»

ПКП «Промметалл» широкий ассортимент трубной продукции и металлопроката
предлагает приобрести оптом и в розницу:
- Профильные трубы
- Электросварные и водогазопроводные трубы
- Оцинкованные трубы
- Горячекатаные трубы
- Лист, швеллер, уголок, арматуру, круг, квадрат, полосу

Также осуществляется резка и доставка
реклама
Адреса складов:
п. Большой Исток, ул. Свердлова, 39
г. Березовский, ул. Клары Цеткин, 69
Тел.: 8 (912) 296-26-36, 8 (343) 216-95-97, 216-50-25
www.pkp66.ru

СКУПКА/ПРОДАЖА/РЕМОНТ ТЕХНИКИ
МОБиКОМ
8-909-703-80-80;
8-950-637-53-83, Алексей
г. Берёзовский,
ул. Театральная, 6 (ТЦ "Райт")
ул. Гагарина, 22 (ТЦ "Яблоко")
реклама

КУПИМ ВАШ АВТОМОБИЛЬ
исправный кредитный аварийный
реклама
8-922-128-69-19, 8 (343) 383-5-116

г. Берёзовский, ул. Карла Маркса, 10 (БМДК)
с 10-00 до 21-00
Звоните: (343) 290-92-54
Заходите: ранара.рф
СТАЦИОНАР
РАНАРА
сеть ветеринарных клиник
реклама

ГБУСО «Березовская ветеринарная станция по борьбе с болезнями животных»
График пн-сб 8-19
перерыв с 12-00 до 12-48
ВС – выходной
Тел. (343) 384-04-34,
8-900-213-14-23
г. Берёзовский,
ул. Пролетарская, 8а
реклама

Региональный оптово-розничный склад
РЕАЛИЗУЕТ
КОМБИКОРМА
отруби, зерно, крупы, кормовые добавки
в г. Березовский, Березовский тракт, 6Б,
Время работы с 10.00 до 19.00 час.,
Без перерывов и выходных.
ОСУЩЕСТВЛЯЕМ ДОСТАВКУ
www.комбикорм66.рф
тел.8 (922) 160-32-66 и 8 (912) 629-30-43
реклама

Телефоны рекламной службы газеты «Золотая горка»:
247-83-34, 8-800-777-32-95, 8-904-98-00-250